ESTADO DO PIAUÍ
Prefeitura Municipal de Sussuapara
Rua José Domingos da Rocha, nº 100 - Sussuapara - Piauí
CNPJ. 01.612.755/0001-00
E-mail: pmsussuapara@gmail.com

AVISO DE LICITAÇÃO
REGIME DIFERENCIADO DE CONTRATAÇÃO Nº 007/2023
PROCESSO ADMINISTRATIVO Nº 065/2023

A Comissão Permanente de Licitações torna público que realizará a abertura da Regime Diferenciado de Contratação abaixo citada, na conformidade das Leis Lei nº 8.666/93 c/c Lei nº 8.883/94 e demais dispositivos legais pertinentes Art. 1º inciso VIII da Lei Federal n.12.462/2011, bem como se coloca à disposição dos interessados para prestar quaisquer esclarecimentos a respeito do certame licitatório.

Poderão participar da licitação os fornecedores que tiverem especialidade correspondente ao objeto licitado.

- Objeto da licitação: contratação de empresa especializada para demolição, reforma e ampliação de Passagem Molhada na Localidade Aboboras, Zona Rural, do Município de Sussuapara-PI, conforme descrito na planilha orçamentária e cronograma físico-financeiro constante no anexo I do edital.
- Tipo de Licitação: Menor preço
- Regime de Execução: Empreitada Global
- Suporte Legal: Normas gerais da Lei nº 8.666/93 c/c Lei nº 8.883/94 e demais dispositivos legais pertinentes Art. 1º inciso VIII da Lei Federal n.12.462/2011.
- Fonte de Recursos: Orçamento geral do Município.
- Data da Abertura: 19 de janeiro de 2023.
- Hora da Abertura: 10:00hs.
- Valor Previsto: R$ 149.336,85.
- Local: Sala de Reuniões da Prefeitura Municipal, pelo site licitacao-e.com.br.

Sussuapara - PI, 27 de dezembro de 2023

Moacir Ferreira de Sousa
Presidente da CPL

ESTADO DO PIAUÍ
Prefeitura Municipal de Sussuapara
Rua José Domingos da Rocha, nº 100 - Sussuapara - Piauí
CNPJ. 01.612.755/0001-00
E-mail: pmsussuapara@gmail.com

AVISO DE LICITAÇÃO
RRDCNº 007/2023
PROC. ADM.Nº 065/2023

Objeto da licitação: contratação de empresa especializada para demolição, reforma e ampliação de Passagem Molhada na Localidade Aboboras, Zona Rural, do Município de Sussuapara-PI. Tipo de Licitação: Menor preço. Regime de Execução: Empreitada Global. Suporte Legal: Normas gerais da Lei nº 8.666/93 c/c Lei nº 8.883/94 e demais dispositivos legais pertinentes Art. 1º inciso VIII da Lei Federal n.12.462/2011. Fonte de Recursos: Orçamento geral do Município. Data da Abertura: 19 de janeiro de 2023, Às 10:00hs. Valor: R$ 149.336,85. Local: Sala de Reuniões da Prefeitura Municipal, pelo site licitacao-e.com.br.

Sussuapara - PI, 27/12/2023

Moacir Ferreira de Sousa
Presidente da CPL

DIÁRIO OFICIAL DOS MUNICÍPIOS "Verba Volant, Escripta Manet"

Id:10EF234706A5B19C

ESTADO DO PIAUÍ
Prefeitura Municipal de Sussuapara
Rua José Domingos da Rocha, nº 100 - Sussuapara - Piauí
CNPJ. 01.612.755/0001-00
E-mail: pmsussuapara@gmail.com

AVISO DE LICITAÇÃO
REGIME DIFERENCIADO DE CONTRATAÇÃO Nº 006/2023
PROCESSO ADMINISTRATIVO Nº 060/2023

A Comissão Permanente de Licitações torna público que realizará a abertura da Regime Diferenciado de Contratação abaixo citada, na conformidade das Leis Lei nº 8.666/93 c/c Lei nº 8.883/94 e demais dispositivos legais pertinentes Art. 1º inciso VIII da Lei Federal n.12.462/2011, bem como se coloca à disposição dos interessados para prestar quaisquer esclarecimentos a respeito do certame licitatório.

Poderão participar da licitação os fornecedores que tiverem especialidade correspondente ao objeto licitado.

- Objeto da licitação: contratação de empresa especializada para implantação de sistema fotovoltaico conectado à rede de energia elétrica no Município de Sussuapara-PI, conforme descrito na planilha orçamentária e cronograma físico-financeiro constante no anexo I do edital.
- Tipo de Licitação: Menor preço
- Regime de Execução: Empreitada Global
- Suporte Legal: Normas gerais da Lei nº 8.666/93 c/c Lei nº 8.883/94 e demais dispositivos legais pertinentes Art. 1º inciso VIII da Lei Federal n.12.462/2011.
- Fonte de Recursos: Orçamento geral do Município.
- Data da Abertura: 19 de janeiro de 2023.
- Hora da Abertura: 08:00hs.
- Valor Previsto: R$ 1.499.043,37.
- Local: Sala de Reuniões da Prefeitura Municipal, pelo site licitacao-e.com.br.

Sussuapara - PI, 22 de dezembro de 2023

Moacir Ferreira de Sousa
Presidente da CPL

Id:0B620D65907DB1A0

ESTADO DO PIAUÍ
Prefeitura Municipal de Sussuapara
Rua José Domingos da Rocha, nº 100 - Sussuapara - Piauí
CNPJ. 01.612.755/0001-00
E-mail: pmsussuapara@gmail.com

AVISO DE LICITAÇÃO
REGIME DIFERENCIADO DE CONTRATAÇÃO Nº 007/2023
PROCESSO ADMINISTRATIVO Nº 065/2023

A Comissão Permanente de Licitações torna público que realizará a abertura da Regime Diferenciado de Contratação abaixo citada, na conformidade das Leis Lei nº 8.666/93 c/c Lei nº 8.883/94 e demais dispositivos legais pertinentes Art. 1º inciso VIII da Lei Federal n.12.462/2011, bem como se coloca à disposição dos interessados para prestar quaisquer esclarecimentos a respeito do certame licitatório.

Poderão participar da licitação os fornecedores que tiverem especialidade correspondente ao objeto licitado.

- Objeto da licitação: contratação de empresa especializada para demolição, reforma e ampliação de Passagem Molhada na Localidade Aboboras, Zona Rural, do Município de Sussuapara-PI, conforme descrito na planilha orçamentária e cronograma físico-financeiro constante no anexo I do edital.
- Tipo de Licitação: Menor preço
- Regime de Execução: Empreitada Global
- Suporte Legal: Normas gerais da Lei nº 8.666/93 c/c Lei nº 8.883/94 e demais dispositivos legais pertinentes Art. 1º inciso VIII da Lei Federal n.12.462/2011.
- Fonte de Recursos: Orçamento geral do Município.
- Data da Abertura: 19 de janeiro de 2023.
- Hora da Abertura: 10:00hs.
- Valor Previsto: R$ 149.336,85.
- Local: Sala de Reuniões da Prefeitura Municipal, pelo site licitacao-e.com.br.

Sussuapara - PI, 27 de dezembro de 2023

Moacir Ferreira de Sousa
Presidente da CPL

Id:0471B20BBCCBB311

ESTADO DO PIAUÍ
Prefeitura Municipal de Sussuapara
Rua José Domingos da Rocha, nº 100 - Sussuapara - Piauí
CNPJ. 01.612.755/0001-00
E-mail: pmsussuapara@gmail.com

AVISO DE LICITAÇÃO

A Prefeitura Municipal de Sussuapara (PI), torna público que realizará de acordo com a legislação em vigor, a abertura do PREGÃO ELETRÔNICO abaixo citado, na conformidade da Lei nº 10.520, de 17 de julho de 2002, que instituiu a modalidade Pregão,subsidiária à Lei nº 8.666/93 e suas atualizações, e Normas gerais do Decreto nº 10.024 de 20 de setembro de 2019, bem como se coloca à disposição dos interessados para prestar quaisquer esclarecimentos a respeito do certame licitatório.

- Pregão Eletrônico nº: **044/2023**
- Processo Administrativo nº:**066/2023**

Objeto:"aquisição de material esportivo para atender as necessidades do Município de Sussuapara-PI".

- Tipo de Licitação: **Menor preço.**
- Adjudicação: **GLOBAL.**
- Fonte de Recurso: Orçamento geral do Município (exercício 2024).
- Valor estimado: **R$ 164.958,85.**
- Data da abertura: **10/01/2024 às 08:00H no sítio: www.novobbmnet.com.br**
- O Edital e seus respectivos anexos, bem como informações quanto as especificações, quantidades, prazos, valores estimados e demais condições estão disponíveis no endereço acima ou pelos sites: **www.novobbmnet.com.br; https://www.tce.pi.gov.br/.**
- Informações adicionais, dúvidas e pedidos de esclarecimentos deverão ser dirigidos ao Pregoeiro no endereço eletrônico: **cplsussuapara@gmail.com.**

Sussuapara-PI, 27 de dezembro de 2023.

Moacir Ferreira de Sousa
Pregoeiro

Id:125268BF642FB330

ESTADO DO PIAUÍ
Prefeitura Municipal de Sussuapara
Rua José Domingos da Rocha, nº 100 - Sussuapara - Piauí
CNPJ. 01.612.755/0001-00
E-mail: pmsussuapara@gmail.com

AVISO DE LICITAÇÃO

A Prefeitura Municipal de Sussuapara (PI), torna público que realizará de acordo com a legislação em vigor, a abertura do PREGÃO ELETRÔNICO abaixo citado, na conformidade da Lei nº 10.520, de 17 de julho de 2002, que instituiu a modalidade Pregão,subsidiária à Lei nº 8.666/93 e suas atualizações, e Normas gerais do Decreto nº 10.024 de 20 de setembro de 2019, bem como se coloca à disposição dos interessados para prestar quaisquer esclarecimentos a respeito do certame licitatório.

- Pregão Eletrônico nº: **045/2023**
- Processo Administrativo nº:**067/2023**

Objeto:"aquisição de peças automotivas para manutenção dos veículos do Município de Sussuapara-PI".

- Tipo de Licitação: **Menor preço.**
- Adjudicação: **POR LOTE.**
- Fonte de Recurso: Orçamento geral do Município (exercício 2024).
- Valor estimado: **RS 1.221,939,36**
- Data da abertura: **10/01/2024 às 09:00H no sítio: www.novobbmnet.com.br**
- O Edital e seus respectivos anexos, bem como informações quanto as especificações, quantidades, prazos, valores estimados e demais condições estão disponíveis no endereço acima ou pelos sites: **www.novobbmnet.com.br; https://www.tce.pi.gov.br/.**
- Informações adicionais, dúvidas e pedidos de esclarecimentos deverão ser dirigidos ao Pregoeiro no endereço eletrônico: **cplsussuapara@gmail.com.**

Sussuapara-PI, 27 de dezembro de 2023.

Moacir Ferreira de Sousa
Pregoeiro

Comissão Permanente de Licitações, Rua São João Batista, nº 170, Bairro: Centro - São João da Varjota-PI, em dias úteis, no horário das 08h às 13h ou e-mail licitacaopmsjv@gmail.com.

São João da Varjota - PI, 27 de dezembro de 2023
CRISTIANA VIRGÍLIA DE LIMA GUIMARÃES
Presidente da CPL

PREFEITURA MUNICIPAL DE SÃO MIGUEL DO TAPUIO

AVISOS DE LICITAÇÃO
TOMADA DE PREÇOS Nº 13/2023

Processo nº 086/2023; Abertura dos Envelopes: 09:00 horas, do dia 12.01.2024, na sede da CPL. Contratação de empresa para prestação de construção de 1 (um) Matadouro público no município de São Miguel do Tapuio - PI.

TOMADA DE PREÇOS Nº 14/2023

Processo nº 087/2023; Abertura dos Envelopes: 09:00 horas, do dia 22.01.2024, na sede da CPL. Contratação de empresa para prestação de serviços de pavimentação em vias públicas no município de São Miguel do Tapuio-PI. Fonte de Recurso: FPM / FME / ICMS / Recursos Próprios / Emenda Especial. Cópia Completa do Edital: No site do Tribunal de Contas do Estado do Piauí, https://sistemas.tce.pi.gov.br/muralic/.

São Miguel do Tapuio - PI, 26 de dezembro de 2023.
ANTÔNIO DE ARAGÃO PAIVA JÚNIOR
Secretário Municipal de Administração

PREFEITURA MUNICIPAL DE SÃO RAIMUNDO NONATO

RETIFICAÇÃO

No AVISO DE LICITAÇÃO PREGÃO ELETRÔNICO SRP Nº 041/2023, publicado em 22/12/2023, Seção 3, nº 243, pág. 406, ONDE SE LÊ: "PREGÃO ELETRÔNICO SRP Nº 041/2023.". LEIA SE: "PREGÃO ELETRÔNICO SRP Nº 044/2023.".

AVISO DE LICITAÇÃO
PREGÃO ELETRÔNICO SRP Nº 45/2023

Registro de Preço para futura contratação de empresa para prestação de serviços de lavagem de veículos para atender as necessidades do município de São Raimundo Nonato e suas secretarias, conforme anexo I, modalidade de Licitação: Pregão Eletrônico. Tipo da Licitação: Menor Preço Por Item. Valor previsto R$ 244.235,00. Fonte de Recurso: FPM, ICMS, ISS, FMS, FUS, FMAS, FUNDEB 30% e outros recursos. Data do recebimento e abertura das propostas e documentação: 12/01/2024 as 10h. Edital informações: Rod. Presidente Juscelino Kubitschek de Oliveira, S/N, na BR. 020, CEP 64770-000, São Raimundo Nonato - PI. Fone: (089) 3582-1054, (089) 3582-2602 À disposição dos interessados no endereço supra no horário de 08h às 13h, e acessível através do site www.bbmnetlicitacoes.com.br.

São Raimundo Nonato - PI, 27 de dezembro de 2023.
PAULO SERGIO DE NEGREIROS
Pregoeiro

PREFEITURA MUNICIPAL DE SUSSUAPARA

AVISOS DE LICITAÇÃO
RDC Nº 6/2023

Proc. Adm. nº 060/2023.
Contratação de empresa especializada para implantação de sistema fotovoltaico conectado à rede de energia elétrica no Município de Sussuapara-PI. Tipo de Licitação: Menor preço. Regime de Execução: Empreitada Global. Suporte Legal: Normas gerais da Lei no 8.666/93 c/c Lei no 8.883/94 e demais dispositivos legais pertinentes Art. 1º inciso VIII da Lei Federal n.12.462/2011. Fonte de Recursos: Orçamento geral do Município. Data da Abertura: 19/01/2024 às 08:00hs. Valor: R$ 1.945.631,10. Local: Sala de Reuniões da Prefeitura Municipal, pelo site licitacao-e.com.br. Sussuapara - PI, 22/12/2023, Moacir Ferreira de Sousa, presidente da CPL.

RDC Nº 7/2023

Proc. Adm. nº 065/2023.
Contratação de empresa especializada para demolição, reforma e ampliação de Passagem Molhada na Localidade Aboboras, Zona Rural, do Município de Sussuapara-PI. Tipo de Licitação: Menor preço. Regime de Execução: Empreitada Global. Suporte Legal: Normas gerais da Lei no 8.666/93 c/c Lei no 8.883/94 e demais dispositivos legais pertinentes Art. 1º inciso VIII da Lei Federal n.12.462/2011. Fonte de Recursos: Orçamento geral do Município. Data da Abertura: 19 de janeiro de 2023, às 10:00hs. Valor: R$ 149.336,85. Local: Sala de Reuniões da Prefeitura Municipal, pelo site licitacao-e.com.br. Sussuapara - PI, 27/12/2023. Moacir Ferreira de Sousa, presidente da CPL.

PREGÃO ELETRÔNICO Nº 44/2023

Proc. Adm. n°: 066/2023.
Aquisição de material esportivo para atender as necessidades do Município de Sussuapara-PI". Fonte de Recurso: Orçamento geral do Município (exercício 2024). Valor estimado: R$ 164.958,85. Data da abertura: 10/01/2024 às 08:00H no sítio: www.novobbmnet.com.br. Informações adicionais, dúvidas e pedidos de esclarecimentos deverão ser dirigidos ao Pregoeiro no endereço eletrônico: cplsussuapara@gmail.com. Sussuapara-PI, 27/12/2023. Moacir Ferreira de Sousa, pregoeiro.

PREGÃO ELETRÔNICO Nº 45/2023

Proc. Adm. n°: 067/2023.
Aquisição de peças automotivas para manutenção dos veículos do Município de Sussuapara-PI". Fonte de Recurso: Orçamento geral do Município (exercício 2024). Valor: R$ 1.221.939,36. Data da abertura: 10/01/2024 às 09:00H no sítio: www.novobbmnet.com.br. Informações, dúvidas e pedidos de esclarecimentos deverão ser dirigidos ao Pregoeiro no endereço eletrônico: cplsussuapara@gmail.com. Sussuapara-PI, 27/12/2023. Moacir Ferreira de Sousa, pregoeiro.

PREGÃO ELETRÔNICO Nº 46/2023

Proc. Adm. n° 068/2023.
Aquisição de material permanente diverso para atender as necessidades do Município de Sussuapara-PI". Fonte de Recurso: Orçamento geral do Município (exercício 2024). Valor estimado: R$ 749.470,00. Data da abertura: 10/01/2024 às 10:00H no sítio: www.novobbmnet.com.br. Informações adicionais, dúvidas e pedidos de esclarecimentos deverão ser dirigidos ao Pregoeiro no endereço eletrônico: cplsussuapara@gmail.com.

Sussuapara-PI, 27 de dezembro de 2023
MOACIR FERREIRA DE SOUSA
Pregoeiro

PREFEITURA MUNICIPAL DE TERESINA
SECRETARIA MUNICIPAL DE ADMINISTRAÇÃO E RECURSOS HUMANOS

AVISO DE SUSPENSÃO
PREGÃO ELETRÔNICO Nº 103/2023 - FMS/PMT

PROCESSO ADMINISTRATIVO SEI Nº 45.018363/2023-87
PROCESSO SUSPENSO EM RAZÃO DE IMPUGNAÇÃO E PEDIDO DE ESCLARECIMENTO.
Contratação de empresa para locação de equipamentos de automação com fornecimento de reagentes e insumos para realização de teste hematológicos destinados a atender a demanda do C.D.P.E. Dr. Raul Bacellar e do Hospital de Urgência de Teresina - HUT Informações: dcp.fms@pmt.pi.gov.br; Fone/Fax: (0xx86) 3228-8760/8761.

Teresina (PI), 27 de dezembro de 2023.
HERALDO PEREIRA DE ALBUQUERQUE FILHO
Diretor de Compras Públicas FMS/PMT

ARI RICARDO DA ROCHA GOMES FERREIRA
Presidente da FMS/PMT

AVISO DE LICITAÇÃO
PREGÃO ELETRÔNICO Nº 99/2023

DIRETORIA DE COMPRAS PÚBLICAS DA FUNDAÇÃO MUNICIPAL DE SAÚDE-DCP/FMS.
PREGÃO ELETRÔNICO Nº099/2023 - RELANÇAMENTO - FMS/PMT
PROCESSO ADMINISTRATIVO SEI Nº00045.018628/2023-13. TIPO DE LICITAÇÃO: MENOR PREÇO POR LOTE. LICITAÇÃO COM COTA PRINCIPAL, RESERVADA E EXCLUSIVA
Aquisição de insumos para coleta de sangue para realização de exames laboratoriais no Centro de Diagnóstico Dr. Raul Bacellar - C.D.R.B e Laboratório de análises clínicas do Hospital de Urgência de Teresina-HUT. Modo de disputa: Aberto e Fechado. Abertura das propostas: às 09h:00min do dia 10/01/2024. Início da sessão de disputa de preços: às 10h:00min do dia 10/01/2024. Retirada do Edital a partir de: 28/12/2023 nos endereços eletrônicos: www.licitacoes-e.com.br e/ou www.tce.pi.gov.br. Fonte de Recursos: 600. Valor total R$: 2.222.312,00 (Dois milhões, duzentos e vinte e dois mil e trezentos e doze reais.). Referência de tempo: horário de Brasília. Informações: dcp.fms@pmt.pi.gov.br; Fone/Fax: (0xx86) 3228-8760/8761.

Teresina (PI), 27 de dezembro de 2023.
HERALDO PEREIRA DE ALBUQUERQUE FILHO
Diretor de Compras Públicas FMS/PMT

ARI RICARDO DA ROCHA GOMES FERREIRA
Presidente da FMS/PMT

AVISO DE LICITAÇÃO
PREGÃO ELETRÔNICO Nº 108/2023

DIRETORIA DE COMPRAS PÚBLICAS DA FUNDAÇÃO MUNICIPAL DE SAÚDE-DCP/FMS.PREGÃO ELETRÔNICO Nº 108/2023 FMS/PMT
PROCESSO ADMINISTRATIVO SEI Nº 45.025077/2023-05 TIPO DE LICITAÇÃO: MENOR PREÇO POR ITEM. LICITAÇÃO EXCLUSIVA PARA ME/EPP/MEI
Aquisição de equipamentos para prestação dos serviços de saúde, como esfigmomanômetro, estetoscópio, termômetro e oxímetro, objetivando o abastecimento de equipamentos dos Estabelecimentos Assistenciais de Saúde - EAS.Modo de disputa: Aberto e Fechado. Abertura das propostas: às 09h:30min do dia 10/01/2024.Início da sessão de disputa de preços: às 10h:00min do dia 10/01/2024.Retirada do Edital a partir de: 28/12/2023 nos endereços eletrônicos: www.licitacoes-e.com.br e/ou www.tce.pi.gov.br. Fonte de Recursos: 600/659. Valor total R$ 79.875,00 (Setenta e nove mil, oitocentos e setenta e cinco reais).Referência de tempo: horário de Brasília. Informações: dcp.fms@pmt.pi.gov.br; Fone/Fax: (0xx86) 3228-8760/8761.

Teresina (PI), 27 de dezembro de 2023.
HERALDO PEREIRA DE ALBUQUERQUE FILHO
Diretor de Compras Públicas FMS/PMT

ARI RICARDO DA ROCHA GOMES FERREIRA
Presidente da FMS/PMT

AVISO DE LICITAÇÃO
PREGÃO ELETRÔNICO Nº 109/2023

DIRETORIA DE COMPRAS PÚBLICAS DA FUNDAÇÃO MUNICIPAL DE SAÚDE-DCP/FMS.PREGÃO ELETRÔNICO Nº 109/2023 FMS/PMT
PROCESSO ADMINISTRATIVO SEI Nº 45.010835/2023-31 TIPO DE LICITAÇÃO: MENOR PREÇO POR ITEM. LICITAÇÃO EXCLUSIVA PARA ME/EPP/MEI
Objeto: Aquisição de insumos para a máquina unitarizadora. Modo de disputa: Aberto e Fechado. Abertura das propostas: às 09h:30min do dia 10/01/2024.Início da sessão de disputa de preços: às 10h:00min do dia 10/01/2024.Retirada do Edital a partir de: 28/12/2023 nos endereços eletrônicos: www.licitacoes-e.com.br e/ou www.tce.pi.gov.br.Fonte de Recursos: 600. Valor total R$ 94.567,64 (noventa e quatro mil, quinhentos e sessenta e sete reais e sessenta e quatro centavos).Referência de tempo: horário de Brasília. Informações: dcp.fms@pmt.pi.gov.br; Fone/Fax: (0xx86) 3228-8760/8761.

Teresina (PI), 27 de dezembro de 2023.
HERALDO PEREIRA DE ALBUQUERQUE FILHO
Diretor de Compras Públicas FMS/PMT

ARI RICARDO DA ROCHA GOMES FERREIRA
Presidente da FMS/PMT

AVISO DE LICITAÇÃO
PREGÃO ELETRÔNICO Nº 110/2023

DIRETORIA DE COMPRAS PÚBLICAS DA FUNDAÇÃO MUNICIPAL DE SAÚDE-DCP/FMS.PREGÃO ELETRÔNICO Nº 110/2023 FMS/PMT
PROCESSO ADMINISTRATIVO SEI Nº 45.036169/2023-57 TIPO DE LICITAÇÃO: MENOR PREÇO POR ITEM. LICITAÇÃO EXCLUSIVA PARA ME/EPP/MEI
Aquisição de computadores, notebooks e nobreaks, visando atender as necessidades da Gerência de Epidemiologia. Modo de disputa: Aberto e Fechado. Abertura das propostas: às 09h:00min do dia 10/01/2024.Início da sessão de disputa de preços: às 10h:00min do dia 10/01/2024.Retirada do Edital a partir de: 28/12/2023 nos endereços eletrônicos: www.licitacoes-e.com.br e/ou www.tce.pi.gov.br.Fonte de Recursos: 600. Valor total R$ 62.366,04 (Sessenta e dois mil, trezentos e sessenta e seis reais e quatro centavos).Referência de tempo: horário de Brasília. Informações: dcp.fms@pmt.pi.gov.br; Fone/Fax: (0xx86) 3228-8760/8761.

Teresina (PI), 27 de dezembro de 2023.
HERALDO PEREIRA DE ALBUQUERQUE FILHO
Diretor de Compras Públicas FMS/PMT

ARI RICARDO DA ROCHA GOMES FERREIRA
Presidente da FMS/PMT

>>> CUIDADOS

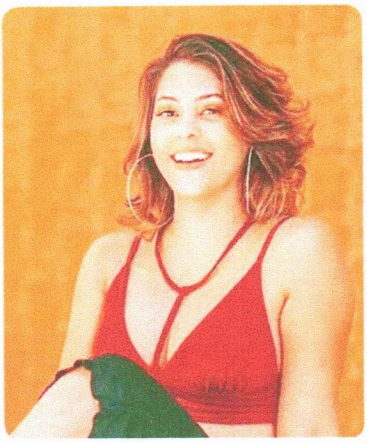

Divulgação

INFLUENCIADORA DORA FIGUEIREDO PASSOU POR TRÊS CIRURGIAS PARA TRATAR A DOENÇA

Cisto ou abscesso na região anal, tratamento e cirurgia

Emelly Alves
Repórter

Recentemente, a influenciadora Dora Figueiredo compartilhou em suas redes sociais que tem passado por problemas de saúde. Há algumas semanas, ela descobriu uma inflamação na regiao anal. Somente este ano, a influencer teve que passar por três cirurgias para tratar o nódulo que se criou no local. O relato traz um alerta sobre os tipos de doenças que podem acometer a região.

Em entrevista a O DIA TV, a médica coloproctologista Conceição Aquino explica que o cisto pilonidal e o abscesso perianal estão entre os problemas mais comuns. De acordo com a especialista, o cisto é caracterizado por um inchaço na região abaixo do cóccix. Ele costuma ocorrer devido a penetração de pelos na região anal. Já o abscesso perianal é uma inflamação infecciosa da pele, que afeta uma glândula próxima ao ânus. Com a evolução da inflamação, cria-se um abscesso (muitas vezes com pus).

Segundo a Dra. Aquino, o abscesso perianal é um problema subdiagnosticado devido ao tabu associado a questões íntimas. Manifestando-se com dor durante movimentos e evacuação, esse problema, muitas vezes confundido com hemorroidas, pode levar a complicações graves se não tratado a tempo.

"Existe um tabu sobre as doenças nas regiões íntimas e isso acaba levando o paciente a não procurar tratamento médico por vergonha de ser examinado. O abscesso pode acontecer em qualquer local do corpo, mas quando ocorre na região perianal, acaba sendo um problema com difícil acesso e pouca visibilidade. O primeiro sintoma que o paciente relata é dor para se movimentar e ir ao banheiro", destaca a médica.

A médica destaca que, embora a hemorroida tenha sintomas semelhantes, a evolução crônica a distingue do abscesso, cuja infecção pode ter consequências sérias, especialmente em diabéticos, idosos ou imunocomprometidos. "Na visão das pessoas, tudo que afeta o ânus é hemorroida, mas na realidade não é assim. O paciente pode ficar semanas com uma crise de hemorroida, mas isso não o leva para uma evolução grave", disse.

Embora muitos não saibam, o abscesso é mais comum em homens. Quando negligenciado, pode evoluir para complicações sérias, até mesmo óbito. A coloproctologista enfatiza a importância do diagnóstico precoce e da busca por atendimento médico, salientando que, muitas vezes, o paciente retarda a visita ao consultório, levando à progressão da doença e à necessidade de múltiplos procedimentos cirúrgicos.

"O tratamento do abscesso é, na grande maioria dos casos, cirúrgico. O antibiótico não resolve caso não seja realizada a drenagem do pus", finaliza Conceição Aquino.

PREFEITURA MUNICIPAL DE SANTO ANTÔNIO DE LISBOA - PIAUÍ
CNPJ 06.553.820/0001-97

AVISO DE LICITAÇÃO
PREGÃO ELETRÔNICO Nº 036/2023. Processo Administrativo nº: 072/2023. Objeto: Contratação de empresa especializada para executar serviços de assessoria e consultoria na área da Saúde no Município Santo Antônio de Lisboa-PI. Fonte de Recurso: orçamento geral do Município - 2024. Tipo: Menor preço. Adjudicação: GLOBAL. Valor estimado: R$ 49.200,00. Data da abertura: 11/01/2024 às 10:00H no sitio: www.novobbmnet.com.br. Informações adicionais, dúvidas e pedidos de esclarecimentos deverão ser dirigidos ao Pregoeiro no endereço eletrônico: prefeituradesallicitacao@gmail.com.
Santo Antônio de Lisboa - PI, 27 de dezembro de 2023.
Arthur Leal Batista
Pregoeiro

PREFEITURA MUNICIPAL DE SANTO ANTÔNIO DE LISBOA - PIAUÍ
CNPJ 06.553.820/0001-97

AVISO DE LICITAÇÃO
PREGÃO ELETRÔNICO Nº 038/2023. Processo Administrativo nº: 074/2023. Objeto: Locação de horas maquinas (retroescavadeira, rolo compactador e caçamba) para atender as necessidades do Municipio Santo Antônio de Lisboa-PI. Fonte de Recurso: orçamento geral do Municipio - 2024. Tipo: Menor preço. Adjudicação: GLOBAL. Valor estimado: R$ 1.420.000,00. Data da abertura: 11/01/2024 às 12:00H no sitio: www.novobbmnet.com.br. Informações adicionais, dúvidas e pedidos de esclarecimentos deverão ser dirigidos ao Pregoeiro no endereço eletrônico: prefeituradesallicitacao@gmail.com.
Santo Antônio de Lisboa - PI, 27 de dezembro de 2023.
Arthur Leal Batista
Pregoeiro

PREFEITURA MUNICIPAL DE SANTO ANTÔNIO DE LISBOA - PIAUÍ
CNPJ 06.553.820/0001-97

AVISO DE LICITAÇÃO
PREGÃO ELETRÔNICO Nº 034/2023. Processo Administrativo nº: 070/2023. Objeto: Aquisição de peças e serviços para a manutenção dos equipamentos elétricos dos poços artesianos do Municipio Santo Antônio de Lisboa-PI. Fonte de Recurso: orçamento geral do Municipio - 2024. Tipo: Menor preço. Adjudicação: POR LOTE. Valor estimado: R$ 663.305,99. Data da abertura: 11/01/2024 às 08:00H no sitio: www.novobbmnet.com.br. Informações adicionais, dúvidas e pedidos de esclarecimentos deverão ser dirigidos ao Pregoeiro no endereço eletrônico: prefeituradesallicitacao@gmail.com.
Santo Antônio de Lisboa - PI, 27 de dezembro de 2023.
Arthur Leal Batista
Pregoeiro

PREFEITURA MUNICIPAL DE SANTO ANTÔNIO DE LISBOA - PIAUÍ
CNPJ 06.553.820/0001-97

AVISO DE LICITAÇÃO
PREGÃO ELETRÔNICO Nº 037/2023. Processo Administrativo nº: 073/2023. Objeto: Contratação de empresa para prestação de serviços de comunicação visual e material promocional diverso para Prefeitura e Secretarias Municipais de Santo Antônio de Lisboa-PI. Fonte de Recurso: orçamento geral do Município - 2024. Tipo: Menor preço. Adjudicação: GLOBAL. Valor estimado: R$ 375.579,60. Data da abertura: 11/01/2024 às 11:00H no sitio: www.novobbmnet.com.br. Informações adicionais, dúvidas e pedidos de esclarecimentos deverão ser dirigidos ao Pregoeiro no endereço eletrônico: prefeituradesallicitacao@gmail.com.
Santo Antônio de Lisboa - PI, 27 de dezembro de 2023.
Arthur Leal Batista
Pregoeiro

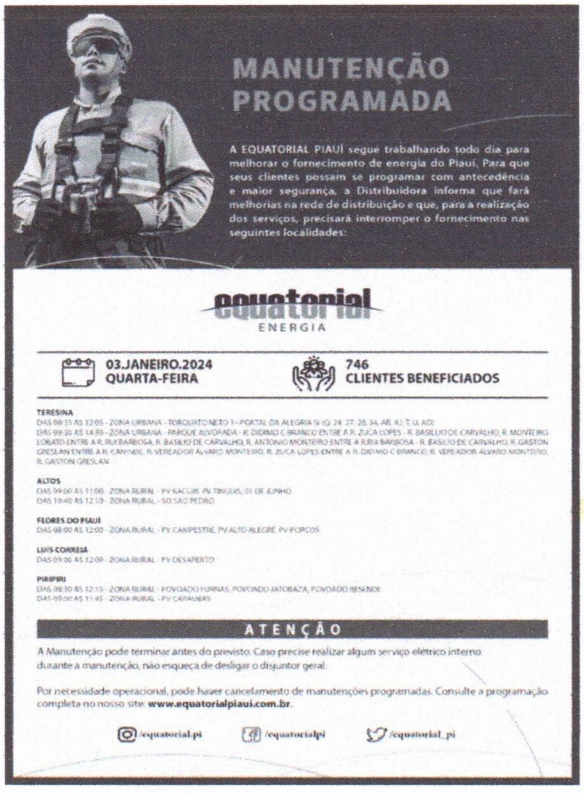

AVISO DE EDITAL DE LICITAÇÃO
CONCORRÊNCIA Nº 001/2023.
Proc. Adm. nº 018/2023. Data de Recebimento de Documentação de habilitação: 05/02/2024, às 08h. Objeto: Implantação de Sistema de Abastecimento de Água no Município de Campo Alegre do Fidalgo/PI. Valor global: R$ 20.021.000,00. Fonte de Recurso: FPM, ISS, Tesouro Municipal/Ministério da Integração e do Desenvolvimento Regional/Número do Convênio. 946746/2023/Programa 5300020230013 - SNSH - 2221. • Edital, CRC e informações na sala de licitações no Endereço: Rua Joaquim Balbino s/n, Centro, Campo Alegre do Fidalgo-PI, de 08h as 13h, disponíveis somente a partir de 10/01/2024. • Telefones para contato. (89) 99420-9434 (ZAP) • E-mail para perguntas e dúvidas ou quaisquer outros esclarecimentos: patriciacarbiane76@hotmail.com ou pmcaf2017@gmail.com.
Campo Alegre do Fidalgo-PI, 26 de dezembro de 2023.
ZOE CATARINA DE FRANÇA
Presidente da CPL

PREFEITURA MUNICIPAL DE CORONEL JOSÉ DIAS - PI
AVISO DE LICITAÇÃO
CONCORRÊNCIA PUBLICA Nº 001/2023
Objeto: Contratação de empresa de engenharia no ramo de construção civil, para pavimentação de estradas vicinais no município de Coronel José Dias-PI, conforme anexo I da Concorrência Pública. Modalidade de Licitação: Concorrência Pública, tipo da Licitação: Menor Preço Global. Data do recebimento e abertura da documentação e propostas: 01/02/2024, as 08h30min. Local: Prefeitura Municipal de Cel. José Dias -PI - Estabelecida a Rua Gabriel Americo de Oliveira, S/N, Centro, Cel José Dias - PI, de segunda a sexta-feira de 08h00min as 13h00min. Fone: (89) 3582-1107. Valor Previstos R$ 1.814.686,25 Fonte de Recurso FPM, ICMS, ISS, Convênio nº 946223/2023 - MDR. A disposição dos interessados no endereço supra no horário de 08h00 as 13:00. Cel. José Dias - PI, 27 de dezembro de 2023.
Paulo Ricardo Paes Landim Oliveira. Presidente

CONCORRÊNCIA PUBLICA Nº 002/2023
Objeto: Contratação de empresa de engenharia no ramo de construção civil, para pavimentação de estradas vicinais no município de Coronel José Dias-PI, conforme anexo I da Concorrência Pública. Modalidade de Licitação: Concorrência Pública, tipo da Licitação: Menor Preço Global. Data do recebimento e abertura da documentação e propostas: 02/02/2024, às 08:30h. Local: Prefeitura Municipal de Cel. José Dias-PI - Estabelecida a Rua Gabriel Americo de Oliveira, S/N, Centro, Cel José Dias - PI, de segunda a sexta-feira de 08h as 13h. Fone: (89) 3582-1107. Valor previstos R$ 1.195.256,00. Fonte de Recurso: FPM, ICMS, ISS, Convênio nº 946224/2023 - MDR. A disposição dos interessados no endereço supra no horário de 08h as 13h.
Coronel José Dias - PI, 27 de dezembro de 2023.
PAULO RICARDO PAES LANDIM OLIVEIRA
Presidente

PREFEITURA MUNICIPAL DE CURRALINHOS - PI
AVISO DE LICITAÇÃO
PREGÃO ELETRÔNICO SRP Nº 018/2023
Objeto da licitação: Registro de Preço para a futura contratação de empresa especializada na eliminação e prevenção de insetos rasteiros, voadores e roedores nocivos à população do município de curralinhos-PI. Data da abertura: 11 de janeiro de 2024, as 08:00 horas, local de abertura: https://novobbmnet.com.br/. Fonte de recursos: FPM, ICMS, ISS, FMS, FUNDEB, FMAS E OUTROS RECURSOS PROPRIOS. Informações: Sede da Prefeitura Av. São Raimundo, nº 91, Bairro Centro Curralinhos-PI, CEP: 64.453060, de segunda a sexta-feira de 08h00min as 13h00min, e no site https://novobbmnet.com.br/ e www.tce.pi.gov.br.
Curralinhos-PI, 27 de dezembro de 2023.
ERIC TALISON RODRIGUES
Pregoeiro/Presidente da CPL

PREFEITURA MUNICIPAL DE JOÃO COSTA - PI
AVISO DE LICITAÇÃO
TOMADA DE PREÇO Nº 004/2023
O município de João Costa, através da CPL, torna público, que realizara licitação, na modalidade Tomada de Preço nº 004/2023, Processo Administrativo nº 118/2023, do tipo Menor Preço e Adjudicação Por Lote, tendo como objeto a pavimentação de vias asfaltica na zona urbana do municipio de João Costa - PI. Data e horario do inicio da sessão: 31/01/2024, às 10h. Edital: Na sede da Prefeitura Municipal de João Costa. https://www.hofanet.com.br/e-mail: hofanoespmjc@gmail.com.
João Costa - PI, 27 de dezembro de 2023.
WARLEY BRAYTNER SALES DA CUNHA
Pregoeiro

PREFEITURA MUNICIPAL DE LAGOA DE SÃO FRANCISCO - PI
AVISO DE DISPENSA DE LICITAÇÃO Nº 038/2023
Processo Administrativo nº 078/2023. O municipio de Lagoa de São Francisco - PI, através da CPL, no uso de suas atribuições legais, torna público, que realizara licitação, na modalidade Dispensa nº 038/2023. Processo Administrativo nº 078/2023, do tipo Menor Preço Global, tendo como objeto: Contratação de empresa especializada na execução de serviços de apoio técnico e operacional junto a gestão do suas no âmbito da Secretaria de Assistência Social do municipio de Lagoa de São Francisco-PI. O presente processo obedecerá às disposições do artigo 75, inciso II da Lei Federal nº 14.133/2021. O início do recebimento das propostas se dará no dia 29/12/2023 e encerrará no dia 03/01/2024. As informações referentes aos dados para participação encontram-se disponíveis na sede da Prefeitura Municipal de Lagoa de São Francisco-PI, e através do e-mail cplsf@gmail.com. Lagoa de São Francisco (PI), 26 de dezembro de 2023. Juda Evangelista Nunes Leite, presidente da CPL - PMLSF/PI.

AVISO DE DISPENSA DE LICITAÇÃO Nº 039/2023
Processo Administrativo nº 079/2023. O municipio de Lagoa de São Francisco - PI, através da CPL, no uso de suas atribuições legais, torna público, que realizara licitação, na modalidade Dispensa nº 039/2023. Processo Administrativo nº 079/2023, do tipo Menor Preço Global, tendo como objeto aquisição de 10 (dez) aparelhos para academia de saude ao ar livre com placa informativa para atender as necessidades do municipio de Lagoa de São Francisco-PI. O presente processo obedecerá às disposições do artigo 75, inciso II da Lei Federal nº 14.133/2021. O início do recebimento das propostas se dará no dia 29/12/2023 e encerrará no dia 03/01/2024. As informações referentes aos dados para participação encontram-se disponíveis na sede da Prefeitura Municipal de Lagoa de São Francisco/PI, e através do e-mail cplsf@gmail.com. Lagoa de São Francisco (PI), 27 de dezembro de 2023. Juda Evangelista Nunes Leite, presidente da CPL - PMLSF/PI.

AVISO DE LICITAÇÃO
PREGÃO ELETRÔNICO Nº 016/2023
O municipio de Lagoa de São Francisco-PI, CNPJ/MF nº 01.612.584/0001-19, através da CPL, torna público, que realizara licitação na modalidade Pregão Eletrônico nº 016/2023. Processo Administrativo nº 081/2023 do tipo Menor Preço e Adjudicação Por Item, tendo como objeto: Aquisição de materiais de informatica para atender a necessidade de todas as secretarias do municipio de Lagoa de São Francisco - PI. Valor total estimado da licitação R$ 2.958.988,15 (dois milhões, novecentos e cinquenta e oito mil, novecentos e oitenta e oito reais e quinze centavos). Data e horario do inicio da disputa: 12/01/2024, as 10h. Edital: Na sede da Prefeitura Municipal de Lagoa de São Francisco-PI, e na internet https://sistemas.tce.pi.gov.br/licitacoes/web/mural/. https://lagoadesantfrancisco.pi.gov.br e https://hofanet.com.br.
Lagoa de São Francisco - PI, 27 de dezembro de 2023
JUDA EVANGELISTA NUNES LEITE
Pregoeiro da CPL – PMLSF/PI

PREFEITURA MUNICIPAL DE NOSSA SENHORA DE NAZARÉ - PI
AVISO DE LICITAÇÃO
PREGÃO ELETRÔNICO Nº 010/2023
O municipio de Nossa Senhora de Nazaré-PI, através do seu Pregoeiro, realizara licitação, na modalidade Pregão Eletrônico nº 010/2023, do tipo menor preço, em 11/01/2024 as 09h. Objeto: Contratação de empresa para os serviços de locação e frete de veículos para atender as necessidades do Municipio de Nossa Senhora de Nazaré-PI. Fonte de recursos: Recursos Próprios, PNAT, PROETE, Tesouro Municipal, FPM, ICMS, FUNDEB, ISS, FUS, Custeio, Cofinanciamento, Vigilância, FMAS e outros. Edital: Sede da Prefeitura, www.sefaorg.com.br/prregoes e www.tce.pi.gov.br.
Nossa Senhora de Nazaré (PI), 27 de dezembro de 2023
WESLEY MELO DOS SANTOS
Pregoeiro

PREFEITURA MUNICIPAL DE SÃO RAIMUNDO NONATO - PI
ERRATA REFERENTE A PUBLICAÇÃO DO
AVISO DE LICITAÇÃO DO PREGÃO ELETRÔNICO 041/2023
Devido a um erro de digitação, a Comissão Permanente de Licitação do Município de São Raimundo Nonato, faz publicar a presente errata, referente a publicação ao aviso de Licitação do Pregão Eletrônico 041/2023, publicado no Diário Oficial dos Municípios, Ano XXI • Teresina (PI) - Terça-Feira, 22 de dezembro de 2023 • Edição IVCMLXXII. ID: 03086CB7 AC761D36. PAG. 581 **ONDE SE LÊ:** PREGÃO ELETRÔNICO SRP Nº 041/2023 **LEIA-SE:** PREGÃO ELETRÔNICO SRP Nº 044/2023.
São Raimundo Nonato - PI, 26 de dezembro de 2023.
PAULO SERGIO DE NEGREIROS
Presidente da Comissão Permanente de Licitação São Raimundo Nonato - PI

AVISO DE LICITAÇÃO
PREGÃO ELETRÔNICO SRP Nº 045/2023
Objeto: Registro de Preço para futura contratação de empresa para prestação de serviços de lavagem de veículos para atender as necessidades do municipio de São Raimundo Nonato e suas secretarias, conforme anexo I, modalidade de Licitação: Pregão Eletrônico. Tipo da Licitação: Menor Preço Por Item. Valor previsto R$ 244.235,00. Fonte de Recurso: FPM, ICMS, IRQI, FMS, FUS, FMAS, FUNDEB 30% e outros recursos. Data do recebimento e abertura das propostas e documentação: 12/01/2024 as 10h. Edital informações: Rod. Presidente Juscelino Kubitschek de Oliveira, S/N, na BR 020, CEP 64770-000, São Raimundo Nonato - PI. Fone: (089) 3582-1064, (089) 3582-2602 A disposição dos interessados no endereço supra no horário de 08h as 13h, e acessível através do site www.bbmneticitacoes.com.br.
São Raimundo Nonato - PI, 27 de dezembro de 2023.
PAULO SERGIO DE NEGREIROS
Pregoeiro

PREFEITURA MUNICIPAL DE SUSSUAPARA - PI
AVISO DE LICITAÇÃO
RDC Nº 006/2023
Proc. Adm. nº 060/2023. Objeto da licitação: contratação de empresa especializada para implantação de sistema fotovoltaico conectado a rede de energia elétrica no Municipio de Sussuapara-PI. Tipo de Licitação: Menor preço. Regime de Execução: Empreitada Global. Suporte Legal: Normas gerais da Lei no 8.666/93 c/c Lei no 8.883/94 e demais dispositivos legais pertinentes Art. 1º inciso VIII da Lei Federal n.12.462/2011. Fonte de Recursos: Orçamento geral do Municipio. Data da Abertura: 19/01/2024 as 08:00hs. Valor: R$ 1.945.631,19. Local: Sala de Reuniões da Prefeitura Municipal, pelo site licitacao-e.com.br. Sussuapara - PI. 22/12/2023. Moacir Ferreira de Sousa, presidente da CPL.

RRDC Nº 007/2023
Proc. Adm. nº 065/2023. Objeto da licitação: contratação de empresa especializada para demolição, reforma e ampliação de Passagem Molhada na Localidade Aboboras, Zona Rural do Municipio de Sussuapara-PI. Tipo de Licitação: Menor preço. Regime de Execução: Empreitada Global. Suporte Legal: Normas gerais da Lei no 8.666/93 c/c Lei no 8.883/94 e demais dispositivos legais pertinentes Art. 1º inciso VIII da Lei Federal n.12.462/2011. Fonte de Recursos: Orçamento geral do Municipio. Data da Abertura: 19 de janeiro de 2023, as 10:00hs. Valor: R$ 149.336,85. Local: Sala de Reuniões da Prefeitura Municipal, pelo site licitacao-e.com.br. Sussuapara - PI. 27/12/2023. Moacir Ferreira de Sousa, presidente da CPL.

PREGÃO ELETRÔNICO Nº 044/2023
Proc. Adm. nº. 066/2023. Objeto: "aquisição de material esportivo para atender as necessidades do Municipio de Sussuapara-PI". Fonte de Recurso: Orçamento geral do Municipio (exercicio 2024). Valor estimado: R$ 164.958,85. Data da abertura: 10/01/2024 as 08:00H no sitio: www.novobbmnet.com.br. Informações adicionais, duvidas e pedidos de esclarecimentos, deverão ser dirigidos ao Pregoeiro no endereço eletrônico: cplsussuapara@gmail.com. Sussuapara-PI, 27/12/2023. Moacir Ferreira de Sousa, pregoeiro.

PREGÃO ELETRÔNICO Nº 045/2023
Proc. Adm. nº. 067/2023. Objeto: "aquisição de peças automotivas para manutenção dos veiculos do Municipio de Sussuapara-PI". Fonte de Recurso: Orçamento geral do Municipio (exercicio 2024). Valor: R$ 1.221.939,36. Data da abertura: 10/01/2024 as 09:00H no sitio: www.novobbmnet.com.br. Informações, duvidas e pedidos de esclarecimentos deverão ser dirigidos ao Pregoeiro no endereço eletrônico: cplsussuapara@gmail.com. Sussuapara-PI, 27/12/2023. Moacir Ferreira de Sousa, pregoeiro.

PREGÃO ELETRÔNICO Nº 046/2023
Proc. Adm. nº. 068/2023. Objeto: "aquisição de material permanente diverso para atender as necessidades do Municipio de Sussuapara-PI". Fonte de Recurso: Orçamento geral do Municipio (exercicio 2024). Valor estimado: R$ 749.470,00. Data da abertura: 10/01/2024 às 10:00H no sitio: www.novobbmnet.com.br. Informações adicionais, duvidas e pedidos de esclarecimentos, deverão ser dirigidos ao Pregoeiro no endereço eletrônico: cplsussuapara@gmail.com.
Sussuapara-PI, 27 de dezembro de 2023
MOACIR FERREIRA DE SOUSA
Pregoeiro

Cadastro de Licitação

(https://acessoainformacao.org/admin/licitacao) Cancelar

PROCEDIMENTO **MOVIMENTAÇÃO** **DADOS DO VENCEDOR**

Licitação para o enfrentamento da emergência de saúde pública em decorrência da pandemia do coronavírus.

Nº do Processo

065/2023

Nº do Procedimento

RDC 007-2023

Regime

Procedimento *

Licitação

Modalidade *

Pregão Eletrônico

Tipo *

Menor Preço

Situação *

Aberta

Licitação/Objeto Licitação

CONTRATAÇÃO DE EMPRESA ESPECIALIZADA PARA DEMOLIÇÃO, REFORMA E AMPLIAÇÃO DE PASSAGEM MOLHADA NA LOCALIDADE ABÓBORAS, ZONA RURAL DO

Informações Complementares

Observação

https://acessoainformacao.org/admin/licitacao/editar/451 2/3

Telefone

89-98817-3739

Email

moacirfs2019@gmail.com

Publicações Oficiais

1º	DIARIO OFICIAL DOS MUNICÍPIOS/ DIÁRIO OFICIAL DA UNIÃO
2º	JORNAL O DIA/PORTAL DA TRANSPARÊNCIA
3º	MURAL TCE/ PORTAL DA TRANSPARÊNCIA

Link TCE

https://sistemas.tce.pi.gov.br/licitacoesweb/licitacao/edita.xhtml?id=897144

Salvar

Copyright © 2015-2024 STS Informática (http://stsinformatica.com.br). Todos os direitos Reservados.

ESTADO DO PIAUÍ
Prefeitura Municipal de Sussuapara
Rua José Domingos da Rocha, nº 100 - Sussuapara - Piauí
CNPJ. 01.612.755/0001-00
E-mail: pmsussuapara@gmail.com

CERTIDÃO DE PUBLICAÇÃO

CERTIFICO para todos os fins de direitos e a quem interessar possa que foi publicado no local de costume desta Prefeitura Municipal, o Aviso da Licitação sob a modalidade **REGIME DIFERENCIADO DE CONTRATAÇÃO-RDC nº 007/2023**, bem como no Diário Oficial dos Municípios-DOM, DOU, Sitio Eletrônico, jornal de grande circulação e TCE-PI, com abertura prevista para o dia 19/01/2024, às 10:00 h com o objetivo de **"contratação de empresa especializada para demolição, reforma e ampliação de passagem molhada na localidade Aboboras, zona rural, do Município de Sussuapara-PI".**

Sussuapara-PI, 27 de dezembro de 2023.

Moacir Ferreira de Sousa
Presidente da CPL

Estado do Piauí
Tribunal de Contas

LicitaçõesWeb - Recibo de Divulgação

Informativo para efeito de cumprimento da IN TCE/PI Nº 06 de 16/10/2017

TRIBUNAL DE CONTAS DO ESTADO DO PIAUÍ

Órgão : P. M. DE SUSSUAPARA

processo tce	processo administrativo	procedimento
LW-010205/23	065/2023	007/2023

data ult publicação	data abertura	tipo do objeto
28/12/2023	19/01/2024 10:00	Obras e Serviços de Engenharia

descrição do objeto

CONTRATAÇÃO DE EMPRESA ESPECIALIZADA PARA DEMOLIÇÃO, REFORMA E AMPLIAÇÃO DE [illegible]SSAGEM MOLHADA NA LOCALIDADE ABÓBORAS, ZONA RURAL DO MUNICÍPIO DE SUSSUAPARA-PI, CONFORME DESCRITO NA PLANILHA ORÇAMENTÁRIA E CRONOGRAMA FÍSICO-

modalidade

Licitação RDC

forma de julgamento

Menor preço

data divulgação

29/12/2023