



# EDITAL DE LICITAÇÃO

**PROCESSO ADMINISTRATIVO**  
**014/2026**  
**CONCORRÊNCIA**  
**006/2026**

OBJETO:

CONTRATAÇÃO DE EMPRESA DE ENGENHARIA PARA CONSTRUÇÃO DE UNIDADES HABITACIONAIS NO MUNICÍPIO DE CRISTINO CASTRO - PI, ATRAVÉS DA PROPOSTA: 040539/2025, PROPOSTA NOVO PAC - SELEÇÃO Nº 56000006067/2025/MINISTERIO DAS CIDADES/FNHIS/CAIXA

**VALOR TOTAL DA CONTRATAÇÃO**

R\$ 2.581.576,30 (dois milhões, quinhentos e oitenta e um mil, quinhentos e setenta e seis reais e trinta centavos)

**DATA LIMITE PARA ENVIO DE PROPOSTAS**

DIA 25 de março de 2026, às 08:00hs (Horário de Brasília)

**DATA DA SESSÃO PÚBLICA E FASE DE LANCES**

DIA 25 de março de 2026 às 08:01hs (Horário de Brasília)

**CRITÉRIO DE JULGAMENTO:**

MENOR PREÇO GLOBAL

**PORTAL UTILIZADO:** [comprasbr.com.br](https://comprasbr.com.br)

**ENDEREÇO DO PORTAL:** <https://comprasbr.com.br/>

**E-MAIL:** [cplpmcc2021@gmail.com](mailto:cplpmcc2021@gmail.com)

**AGENTE DE CONTRATAÇÃO**

João Naldo Campos Soares

**AUTORIDADE COMPETENTE**

Felipe Ferreira Dias

**MAIS INFORMAÇÕES ACESSE:**

[www.cristinocastro.pi.gov.br](http://www.cristinocastro.pi.gov.br)



PREFEITURA

**CRISTINO  
CASTRO**



PREFEITURA

**CRISTINO  
CASTRO****CRITÉRIOS ESPECÍFICOS DA CONTRATAÇÃO**

<b>CRITÉRIO DE JULGAMENTO</b>	MENOR PREÇO
<b>FORMA DE ADJUDICAÇÃO</b>	GLOBAL
<b>MODO DE DISPUTA</b>	ABERTO
<b>INTERVALO ENTRE OS LANCES</b>	R\$ 100,00 (cem reais)
<b>REGIME DE EXECUÇÃO</b>	EMPREITADA POR PREÇO GLOBAL
<b>EXIGÊNCIA DE GARANTIA DE PROPOSTA</b>	SIM
<b>EXIGÊNCIA DE GARANTIA DE CONTRATO</b>	NAO
<b>PERMITE PARTICIPAÇÃO DE CONSÓRCIO</b>	NÃO
<b>HAVERÁ INVERSÃO A FASE DE HABILITAÇÃO?</b>	SIM
<b>PRAZO DE VALIDADE DA PROPOSTA</b>	90 (noventa) DIAS

**DOS BENEFÍCIOS ÀS MICROEMPRESAS E EMPRESAS DE PEQUENO PORTE**

<b>Itens destinados a participação exclusivamente para MEI/ME/EPP, cujo valor seja de até R\$ 80.000,00 (oitenta mil reais)?</b> (Art. 48, I, Lei Complementar nº 123/2006)	NAO
<b>Itens com reserva de cotas destinados a participação exclusivamente para MEI/ME/EPP?</b> (Art. 48, III, Lei Complementar nº 123/06)	NAO
<b>Prioridade de contratação para MEI/ME/EPP sediadas local ou regionalmente, até o limite de 10% (dez por cento) do melhor preço válido?</b> (Art. 48, §3º, Lei Complementar nº 123/06)	NAO

**CONCORRÊNCIA Nº 006/2026  
PROCESSO ADMINISTRATIVO Nº 014/2026**

O MUNICÍPIO DE Cristino Castro - PI, TORNA PÚBLICO, PARA CONHECIMENTO DOS INTERESSADOS, QUE REALIZARÁ LICITAÇÃO NA MODALIDADE CONCORRÊNCIA, NA FORMA ELETRÔNICA, NOS TERMOS DA LEI Nº 14.133/2021, DA LEI COMPLEMENTAR Nº 123/2006, DECRETOS MUNICIPAIS, E DAS EXIGÊNCIAS ESTABELECIDAS NESTE EDITAL.

**1. DO OBJETO.**

1.1. O objeto da presente licitação é a escolha da proposta mais vantajosa para CONTRATAÇÃO DE EMPRESA DE ENGENHARIA PARA CONSTRUÇÃO DE UNIDADES HABITACIONAIS NO MUNICÍPIO DE CRISTINO CASTRO - PI, ATRAVÉS DA PROPOSTA: 040539/2025, PROPOSTA NOVO PAC - SELEÇÃO Nº 56000006067/2025/MINISTERIO DAS CIDADES/FNHIS/CAIXA conforme condições, quantidades e exigências estabelecidas neste Edital e Projeto Básico.

1.2. O critério de julgamento adotado será o menor preço GLOBAL.

1.3. Na presente licitação, a fase de habilitação ANTECEDERÁ a fase de apresentação de propostas e lances e de julgamento, conforme artigo 17, inciso V, § 1º da Lei nº 14.133/2021.

1.4. Nos termos da Lei nº 14.133/2021, na qual se realiza primeiramente o julgamento das propostas para, somente após, proceder à análise da habilitação da licitante mais bem classificada, constitui a regra geral para os processos licitatórios (art. 17). No entanto, a própria legislação prevê a possibilidade de a fase de habilitação anteceder a fase de apresentação de propostas e lances e de julgamento, mediante justificativa técnica devidamente fundamentada e previsão expressa no edital, conforme dispõe o art. 17, § 1º.

1.4.1. Entre os principais fundamentos para essa escolha, destacam-se:

- Maior segurança jurídica e técnica na seleção das propostas: Ao verificar previamente a capacidade técnica e documental dos licitantes, a Administração garante que apenas empresas efetivamente aptas disputem o fornecimento do objeto, reduzindo riscos de desclassificações posteriores que comprometeriam a efetividade do certame.
- Histórico de processos com problemas na fase de habilitação: Em certames anteriores, observou-se a recorrência de propostas vantajosas apresentadas por empresas que, ao final, foram inabilitadas por não atenderem aos requisitos técnicos ou legais. Esse cenário resultou em atrasos processuais, necessidade de reavaliação de lances, e até mesmo anulação de etapas, o que comprometeu a eficiência da contratação.
- Prevenção à atuação de licitantes de fachada: Conforme alerta o jurista Marçal Justen Filho, há risco da participação de empresas sem capacidade real de execução, que se utilizam do certame para criar embaraços ou participar de maneira simulada. A análise prévia da

habilitação funciona como um filtro eficaz contra tais práticas.

1.4.2. Ressalta-se que a presente justificativa atende aos requisitos legais exigidos pela nova Lei de Licitações, garantindo a transparência, a isonomia entre os licitantes e a adequação procedimental, sem prejuízo à competitividade do certame.

1.4.3. Dessa forma, a Administração Pública opta por adotar a inversão de fases neste processo, seguindo, assim, o rito com análise prévia da habilitação, nos termos da Lei nº 14.133/2021, com previsão expressa no edital. 1.5. O procedimento observará a seguinte ordem:

1.5. O procedimento observará a seguinte ordem:

- I Recebimento das propostas e dos documentos de habilitação;
- II Análise e julgamento da habilitação de todos os licitantes;
- III Fase de lances;
- IV Recebimento e julgamento das propostas apenas dos licitantes habilitados;
- V Fase de Recurso;
- VI Classificação final e adjudicação.

## **2. 2. DOS RECURSOS ORÇAMENTÁRIOS**

2.1. As despesas para atender a esta licitação estão programadas em dotação orçamentária própria, prevista no orçamento da União para o exercício de 2025, na classificação abaixo:

FPM, ICMS, Recursos Próprios e Convênio nº 040539/2025, PROPOSTA NOVO PAC - SELEÇÃO Nº 56000006067/2025/MINISTERIO DAS CIDADES/FNHIS/CAIXA

## **3. DO CREDENCIAMENTO**

3.1. O Credenciamento será realizado no Compras BR que permite a participação dos interessados na modalidade LICITATÓRIA CONCORRÊNCIA, em sua FORMA ELETRÔNICA.

3.2. O cadastro deverá ser feito no Portal Compras BR, no sítio [www.comprasbr.com.br](http://www.comprasbr.com.br);

3.3. O credenciamento junto ao provedor do sistema implica a responsabilidade do licitante ou de seu representante legal e a presunção de sua capacidade técnica para realização das transações inerentes a esta licitação.

3.4. O licitante responsabiliza-se exclusiva e formalmente pelas transações efetuadas em seu nome, assume como firmes e verdadeiras suas propostas e seus lances, inclusive os atos praticados diretamente ou por seu representante, excluída a responsabilidade do provedor do sistema ou do órgão ou entidade promotora da licitação por eventuais danos decorrentes de uso indevido das credenciais de acesso, ainda que por terceiros.



3.5. É de responsabilidade do cadastrado conferir a exatidão dos seus dados cadastrais e mantê-los atualizados junto aos órgãos responsáveis pela informação, devendo proceder, imediatamente, à correção ou à alteração dos registros tão logo identifique incorreção ou aqueles se tornem desatualizados.

3.5.1. A não observância do disposto no subitem anterior poderá ensejar desclassificação no momento da habilitação.

#### **4. DA PARTICIPAÇÃO NA CONCORRÊNCIA.**

4.1. Poderão participar desta Concorrência interessados cujo ramo de atividade seja compatível com o objeto desta licitação, e que estejam com Credenciamento regular no Compras BR.

4.2. Será concedido tratamento favorecido para as microempresas e empresas de pequeno porte, para as sociedades cooperativas mencionadas no artigo 34 da Lei nº 11.488/2007, para o microempreendedor individual - MEI, nos limites previstos da Lei Complementar nº 123/2006 e no artigo 4º da Lei nº 14.133/2021.

4.3. Não poderão participar desta licitação os interessados:

4.3.1. Proibidos de participar de licitações e celebrar contratos administrativos, na forma da legislação vigente;

4.3.2. Que não atendam às condições deste Edital e seu(s) anexo(s);

4.3.3. Estrangeiros que não tenham representação legal no Brasil com poderes expressos para receber citação e responder administrativa ou judicialmente;

4.3.4. Que se enquadrem nas vedações previstas nos artigos 9º e 14 da Lei nº 14.133/2021;

4.3.5. Que estejam sob falência, concurso de credores, concordata ou em processo de dissolução ou liquidação;

4.3.6. Organizações da Sociedade Civil de Interesse Público - OSCIP, atuando nessa condição (Acórdão nº 746/2014-TCU-Plenário).

4.4. A pessoa jurídica poderá participar da licitação em consórcio, observadas as regras do art. 15 da Lei nº 14.133/2021.

4.5. Como condição para participação na concorrência, a licitante assinalará “sim” ou “não” em campo próprio do sistema eletrônico, relativo às seguintes declarações:



PREFEITURA

**CRISTINO  
CASTRO**

4.5.1. Que cumpre os requisitos estabelecidos no artigo 3º da Lei Complementar nº 123/2006, estando apta a usufruir do tratamento favorecido estabelecido em seus arts. 42 a 49 e que não celebrou contratos com a Administração Pública cujos valores extrapolem a receita bruta máxima admitida para fins de enquadramento como empresa de pequeno porte;

4.5.1.1. Nos itens exclusivos para participação de microempresas e empresas de pequeno porte, a assinalação do campo “não” impedirá o prosseguimento no certame;

4.5.1.2. Nos itens em que a participação não for exclusiva para microempresas e empresas de pequeno porte, a assinalação do campo “não” apenas produzirá o efeito de o licitante não ter direito ao tratamento favorecido previsto na Lei Complementar nº 123/2006, mesmo que microempresa, empresa de pequeno porte.

4.5.2. Que está ciente e concorda com as condições contidas no Edital e seus anexos;

4.5.3. Que cumpre os requisitos para a habilitação definidos no Edital e que a proposta apresentada está em conformidade com as exigências editalícias;

4.5.4. Que inexistem fatos impeditivos para sua habilitação no certame, ciente da obrigatoriedade de declarar ocorrências posteriores;

4.5.5. Que cumpre com a reserva de cargos prevista em lei para pessoa com deficiência ou para reabilitado da Previdência Social e que atenda às regras de acessibilidade previstas na legislação, conforme disposto no art. 93 da Lei nº 8.213/1991.

4.6. A declaração falsa relativa ao cumprimento de qualquer condição sujeitará o licitante às sanções previstas em lei e neste Edital.

## **5. DO ENVIO DA PROPOSTA E DOS VALORES INICIAIS .**

5.1. Os licitantes encaminharão, exclusivamente por meio do sistema eletrônico, proposta com a descrição do objeto ofertado e o preço, até a data e o horário estabelecidos para abertura da sessão pública, quando, então, encerrar-se-á automaticamente a etapa de envio dessa documentação.

5.2. O envio da proposta ocorrerá por meio de chave de acesso e senha.

5.3. As Microempresas e Empresas de Pequeno Porte deverão encaminhar a documentação de habilitação, ainda que haja alguma restrição de regularidade fiscal e trabalhista, nos termos do art. 43, § 1º da LC nº 123/2006.

5.4. Incumbirá ao licitante acompanhar as operações no sistema eletrônico durante a sessão pública da Concorrência, ficando responsável pelo ônus decorrente da perda de negócios, diante da

inobservância de quaisquer mensagens emitidas pelo sistema ou de sua desconexão.

5.5. Até a abertura da sessão pública, os licitantes poderão retirar ou substituir a proposta e os documentos de habilitação anteriormente inseridos no sistema;

5.6. Não será estabelecida, nessa etapa do certame, ordem de classificação entre as propostas apresentadas, o que somente ocorrerá após a realização dos procedimentos de negociação e julgamento da proposta.

5.7. O licitante enviará sua proposta mediante o preenchimento, no sistema eletrônico, dos seguintes campos:

5.7.1. Valor unitário e total para cada item ou lote de itens, em moeda corrente nacional;

5.7.2. Descrição detalhada do objeto, contendo as informações similares à especificação do Projeto básico, indicando-se, entre outras, as seguintes informações:

5.8. Nos valores propostos estarão inclusos todos os custos operacionais, encargos previdenciários, trabalhistas, tributários, comerciais e quaisquer outros que incidam direta ou indiretamente na prestação dos serviços, apurados mediante o preenchimento do modelo de Planilha de Custos e Formação de Preços, conforme anexo deste Edital.

5.9. O prazo de validade da proposta não será inferior a 90 DIAS, a contar da data de sua apresentação.

5.10. Por força da legislação vigente, será desclassificada Proposta Inicial que possua timbre, carimbo, informações do licitante em anexos que possam acompanhar a Proposta Inicial ou qualquer elemento que possa identificar o licitante, sem prejuízo das sanções previstas no Edital.

5.11. O descumprimento das regras supramencionadas pela Administração por parte dos contratados pode ensejar a responsabilização pelos órgãos de controle e, após o devido processo legal, gerar as seguintes consequências: assinatura de prazo para a adoção das medidas necessárias ao exato cumprimento da lei ou condenação dos agentes públicos responsáveis e da empresa contratada ao pagamento dos prejuízos ao erário, caso verificada a ocorrência

## **6. DA ABERTURA DA SESSÃO, CLASSIFICAÇÃO DAS PROPOSTAS E FORMULAÇÃO DE LANCES.**

6.1. A abertura da presente licitação dar-se-á em sessão pública, por meio de sistema eletrônico, na data, horário e local indicados neste Edital.

6.2. A Agente de Contratação verificará as propostas apresentadas, desclassificando, desde logo, aquelas que não estejam em conformidade com os requisitos estabelecidos neste Edital, contenham

vícios insanáveis ou não apresentem as especificações técnicas exigidas conforme art. 59 da Lei nº 14.133/2021.

6.2.1. Também será desclassificada a proposta que identifique o licitante.

6.2.2. A desclassificação será sempre fundamentada e registrada no sistema, com acompanhamento em tempo real por todos os participantes.

6.2.3. A não desclassificação da proposta não impede o seu julgamento definitivo em sentido contrário, levado a efeito na fase de aceitação.

6.3. O sistema ordenará automaticamente as propostas classificadas, sendo que somente estas participarão da fase de lances.

6.4. O sistema disponibilizará campo próprio para troca de mensagens entre o Agente de Contratação e os licitantes.

6.5. Iniciada a etapa competitiva, os licitantes deverão encaminhar lances exclusivamente por meio do sistema eletrônico, sendo imediatamente informados do seu recebimento e do valor consignado no registro.

6.5.1. O lance deverá ser ofertado de acordo com o tipo de licitação indicada no preâmbulo deste Edital.

6.6. Os licitantes poderão oferecer lances sucessivos, observando o horário fixado para abertura da sessão e as regras estabelecidas no Edital.

6.7. O licitante somente poderá oferecer lance de valor inferior ou percentual de desconto superior ao último por ele ofertado e registrado pelo sistema.

6.8. O intervalo mínimo de diferença de valores ou percentuais entre os lances, que incidirá tanto em relação aos lances intermediários quanto em relação à proposta que cobrir a melhor oferta deverá ser de R\$ 100,00 (cem reais).

6.9. Será adotado para o envio de lances na licitação o modo de disputa aberto, em que os licitantes apresentarão lances públicos e sucessivos, com prorrogações.

6.10. A etapa de lances da sessão pública terá duração de dez minutos e, após isso, será prorrogada automaticamente pelo sistema quando houver lance ofertado nos últimos dois minutos do período de duração da sessão pública.

6.11. A prorrogação automática da etapa de lances, de que trata o item anterior, será de dois minutos e ocorrerá sucessivamente sempre que houver lances enviados nesse período de prorrogação,



inclusive no caso de lances intermediários.

6.12. Não havendo novos lances na forma estabelecida nos itens anteriores, a sessão pública encerrar-se-á automaticamente.

6.13. Encerrada a fase competitiva sem que haja a prorrogação automática pelo sistema, poderá o Agente de Contratação, assessorado pela equipe de apoio, justificadamente, admitir o reinício da sessão pública de lances, em prol da consecução do melhor preço.

6.15. Em caso de falha no sistema, os lances em desacordo com os subitens anteriores deverão ser desconsiderados pelo Agente de Contratação.

6.16. Não serão aceitos dois ou mais lances de mesmo valor, prevalecendo aquele que for recebido e registrado primeiro.

6.17. Durante o transcurso da sessão pública, os licitantes serão informados, em tempo real, do valor do menor lance registrado, vedada a identificação do licitante.

6.18. No caso de desconexão com o Agente de Contratação, no decorrer da etapa competitiva da Concorrência, o sistema eletrônico poderá permanecer acessível aos licitantes para a recepção dos lances.

6.19. Quando a desconexão do sistema eletrônico para o Agente de Contratação persistir por tempo superior a dez minutos, a sessão pública será suspensa e terá reinício somente após comunicação expressa do Agente de Contratação aos participantes do certame, publicada no <http://www.comprasbr.com.br>, quando serão divulgadas data e hora para a sua reabertura. E será reiniciada somente após decorridas vinte e quatro horas da comunicação do fato pelo Agente de Contratação aos participantes, no sítio eletrônico utilizado para divulgação.

6.20. Caso o licitante não apresente lances, concorrerá com o valor de sua proposta.

6.21. Em relação a itens não exclusivos para participação de microempresas e empresas de pequeno porte, uma vez encerrada a etapa de lances, será efetivada a verificação automática, junto à Receita Federal, do porte da entidade empresarial. O sistema identificará em coluna própria as microempresas e empresas de pequeno porte participantes, procedendo à comparação com os valores da primeira colocada, se esta for empresa de maior porte, assim como das demais classificadas, para o fim de aplicar-se o disposto nos arts. 44 e 45 da LC nº 123/2006, regulamentada pelo Decreto nº 8.538/2015.

6.22. Nessas condições, as propostas de microempresas e empresas de pequeno porte que se encontrarem na faixa de até 5% (cinco por cento) acima da melhor proposta ou melhor lance serão consideradas empatadas com a primeira colocada.



PREFEITURA

**CRISTINO  
CASTRO**

6.23. A melhor classificada nos termos do item anterior terá o direito de encaminhar uma última oferta para desempate, obrigatoriamente em valor inferior ao da primeira colocada, no prazo de 5 (cinco) minutos controlados pelo sistema, contados após a comunicação automática para tanto.

6.24. Caso a microempresa ou a empresa de pequeno porte melhor classificada desista ou não se manifeste no prazo estabelecido, serão convocadas as demais licitantes microempresa e empresa de pequeno porte que se encontrem naquele intervalo de 5% (cinco por cento), na ordem de classificação, para o exercício do mesmo direito, no prazo estabelecido no subitem anterior.

6.25. No caso de equivalência dos valores apresentados pelas microempresas e empresas de pequeno porte que se encontrem nos intervalos estabelecidos nos subitens anteriores, será realizado sorteio entre elas para que se identifique aquela que primeiro poderá apresentar melhor oferta.

6.26. Quando houver propostas beneficiadas com as margens de preferência em relação ao produto estrangeiro, o critério de desempate será aplicado exclusivamente entre as propostas que fizerem jus às margens de preferência, conforme regulamento.

6.27. A ordem de apresentação pelos licitantes é utilizada como um dos critérios de classificação, de maneira que só poderá haver empate entre propostas iguais (não seguidas de lances), ou entre lances finais da fase fechada do modo de disputa aberto e fechado.

6.28. Em caso de empate entre duas ou mais propostas, serão utilizados os seguintes critérios de desempate, nesta ordem:

6.28.1. disputa final, hipótese em que os licitantes empatados poderão apresentar nova proposta em ato contínuo à classificação;

6.28.2. avaliação do desempenho contratual prévio dos licitantes;

6.28.3. desenvolvimento pelo licitante de ações de equidade entre homens e mulheres no ambiente de trabalho, conforme regulamento;

6.28.4. desenvolvimento pelo licitante de programa de integridade, conforme orientações dos órgãos de controle;

6.29. Persistindo o empate, será assegurada preferência, sucessivamente, aos bens e serviços produzidos ou prestados por:

6.29.1. empresas estabelecidas no território do Estado ou do Distrito Federal do órgão ou entidade da Administração Pública estadual ou distrital licitante ou, no caso de licitação realizada por órgão ou entidade de Município, no território do Estado em que este se localize;

6.29.2. empresas brasileiras;

6.29.3. empresas que invistam em pesquisa e no desenvolvimento de tecnologia no País;

6.29.4. empresas que comprovem a prática de mitigação, nos termos da Lei nº 12.187/2009.

6.30. Encerrada a etapa de envio de lances da sessão pública, o Agente de Contratação deverá encaminhar, pelo sistema eletrônico, contraproposta ao licitante que tenha apresentado o melhor preço, para que seja obtida melhor proposta, vedada a negociação em condições diferentes das previstas neste Edital.

6.30.1. A negociação será realizada por meio do sistema, podendo ser acompanhada pelos demais licitantes.

6.31. Após a negociação do preço, o Agente de Contratação iniciará a fase de Abertura de Vistas.

## **7. DA FASE DE ABERTURA DE VISTAS.**

7.1. Após finalizada a fase de lances, o Agente de Contratação analisará a proposta na respectiva fase de Abertura de Vistas, que uma vez atendida as condições de julgamento, divulgará o vencedor provisório do certame.

7.2. Com base no Art. 34 da Lei 14.133/2021, como condição de parâmetro mínimo de exigência para esta licitação, deverá ser anexada, a proposta comercial inicial na condição de “catálogo”, com todas as especificações, planilhas e demais anexos contidos no respectivo Projeto Básico deste Edital, para efeito de julgamento das propostas.

7.3. A não apresentação da exigência acima, acarretará a desclassificação da proposta inicial apresentada, assim como os valores de lances efetivados na fase de lances iniciais, o que remeterá ao Agente de Contratação, a necessidade de chamar os licitantes remanescentes, na respectiva ordem de classificação na fase anterior.

7.5. Para efeito de classificação, a proposta inicial deverá obedecer aos seguintes regramentos:

- a) O Termo de Proposta, deverá conter o valor global, incluindo BDI, encargos sociais, taxas, impostos e emolumentos para a execução das obras objeto desta licitação, e deverá constituir-se no primeiro documento da Proposta Financeira;
- b) Cronograma Físico-Financeiro dos itens principais da planilha orçamentária constantes da descrição geral das obras, obedecendo as atividades e prazos, com os percentuais previstos mês a mês, observado o prazo de execução estabelecido neste Edital;
- c) Planilha de serviços e quantidades, de preços unitários e totais em real (R\$), na data da apresentação da PROPOSTA, com totais parciais e globais, com rigorosas especificações e quantitativos, incluindo suas respectivas composições dos preços unitários. E, ainda, observando que não poderão ser alterados os quantitativos previstos, como também, que os preços unitários



PREFEITURA

**CRISTINO  
CASTRO**

propostos não poderão ser superiores aos preços unitários básicos integrante do Projeto Básico;

d) A Proposta de Preços deverá contemplar todos os itens de serviços e fornecimentos descritos na Planilha de Preços Básicos, inclusive o BDI, sob pena de desclassificação da proposta.

d) Deverá ser apresentada a Composição analítica de BDI – Bonificações e Despesas Indiretas, contemplando todos os impostos, taxas e tributos conforme previsto na legislação vigente, e aplicado sobre os preços unitários propostos da obra. Lembrando que não poderão ser alterados as alíquotas dos impostos, e muito menos ser zerada a margem de LUCRO prevista.

e) Composição dos encargos Sociais, conforme tipo de desoneração especificada no Projeto Básico desta Licitação.

f) O prazo de validade das propostas será de 90 (noventa) dias contado a partir da data estabelecida para a entrega das mesmas, sujeita à revalidação por idêntico período.

g) É vedada a apresentação de preços unitários distintos para um mesmo serviço, devendo todos os componentes da proposta observar, obrigatoriamente, os coeficientes definidos no Projeto Básico.

h) A diferença entre o valor final proposto e o valor estimado pela Administração será considerada como coeficiente percentual de desconto, a ser aplicado de forma uniforme sobre todos os itens constantes da planilha orçamentária. Tal coeficiente permanecerá vigente durante toda a execução contratual, estendendo-se, inclusive, aos itens que vierem a ser acrescidos mediante celebração de termos aditivos.

7.6. A proposta inicial que não apresentar as especificações e exigências anteriormente informadas, será automaticamente desclassificada, sendo convocado o vencedor subsequente da fase de lances.

7.7. Na abertura de vistas, o agente de contratação irá analisar as condições de exigência pertinentes ao objeto e as exigências nele ressaltadas.

7.8. Também será analisada na fase de Abertura de Vistas, a respectiva exequibilidade do valor ofertado na fase de lances, o qual deverá obedecer aos critérios de aceitabilidade e classificação previstos no Edital.

7.9. A inexecuibilidade dos valores referentes a itens isolados da Planilha de Custos e Formação de Preços não caracteriza motivo suficiente para a desclassificação da proposta, desde que não contrariem exigências legais.

7.10. Será desclassificada a proposta que contiver vício insanável; que não obedecer às especificações técnicas pormenorizadas no edital ou apresentarem desconformidade com exigências do ato convocatório.

7.11. Será desclassificada a proposta ou o lance vencedor, que apresentar preço final superior ao preço máximo fixado (Acórdão nº 1455/2018 -TCU - Plenário), ou que apresentar preço manifestamente inexecuível.



PREFEITURA

**CRISTINO  
CASTRO**

7.11.1. Considera-se inexequível a proposta de preços ou menor lance que for insuficiente para a cobertura dos custos da contratação, apresente preços global ou unitários simbólicos, irrisórios ou de valor zero, incompatíveis com os preços dos insumos e salários de mercado, acrescidos dos respectivos encargos, ainda que o ato convocatório da licitação não tenha estabelecido limites mínimos, exceto quando se referirem a materiais e instalações de propriedade do próprio licitante, para os quais ele renuncie a parcela ou à totalidade da remuneração.

7.12. Qualquer interessado poderá requerer que se realizem diligências para aferir a exequibilidade e a legalidade das propostas, devendo apresentar as provas ou os indícios que fundamentam a suspeita;

7.13. Propostas inferiores a 75% do valor do Projeto Básico será admitida situação de presunção inexequibilidade e terá necessidade de esclarecimentos complementares, através de diligências para que a licitante comprove a exequibilidade da proposta.

7.13.1. Caso a proposta apresentada contenha preço(s) unitário(s) com valor(es) inferior(es) a 75% do orçado no Projeto Básico, será obrigatória a apresentação de justificativa e COMPROVAÇÃO de exequibilidade para cada um do(s) itens e/ou serviço(s) em questão, devidamente acompanhada dos documentos que lhe dão suporte.

7.13.2. Caso a proposta apresentada contenha preço(s) unitário(s) dos itens relevantes designados no projeto básico (Curva A) com valor(es) inferior(es) a 85% do orçado no Projeto Básico, será obrigatória a apresentação de justificativa e COMPROVAÇÃO de exequibilidade para cada um do(s) serviço(s) em questão, devidamente acompanhada dos documentos que lhe dão suporte.

7.14. O Agente de Contratação poderá convocar o licitante para enviar documento digital complementar, por meio de funcionalidade disponível no sistema, no prazo de 02 (duas) horas, sob pena de não aceitação da proposta.

7.14.1. O prazo estabelecido poderá ser prorrogado pelo Agente de Contratação por solicitação escrita e justificada do licitante, formulada antes de findo o prazo, e formalmente aceita pelo Agente de Contratação.

7.15. Se a proposta ou lance vencedor for desclassificado, o Agente de Contratação examinará a proposta ou lance subsequente, e, assim sucessivamente, na ordem de classificação.

7.16. Havendo necessidade, o Agente de Contratação suspenderá a sessão, informando no “chat” a nova data e horário para a sua continuidade.

7.17. O Agente de Contratação solicitará ao licitante mais bem classificado que, no prazo de 02 (duas) horas, envie a proposta readequada ao último lance ofertado após a negociação realizada, acompanhada da garantia de proposta de 1%, como condição de pré-habilitação nos termos do art. 58, da lei 14.133, ficando vedada o envio de documentação via e-mail.



## **8. DA HABILITAÇÃO.**

8.1. COMO CONDIÇÃO PRÉVIA AO EXAME DA DOCUMENTAÇÃO DE HABILITAÇÃO DO LICITANTE DETENTOR DA PROPOSTA CLASSIFICADA EM PRIMEIRO LUGAR, O AGENTE DE CONTRATAÇÃO VERIFICARÁ O EVENTUAL DESCUMPRIMENTO DAS CONDIÇÕES DE PARTICIPAÇÃO, ESPECIALMENTE QUANTO À EXISTÊNCIA DE SANÇÃO QUE IMPEÇA A PARTICIPAÇÃO NO CERTAME OU A FUTURA CONTRATAÇÃO, MEDIANTE A CONSULTA AOS DOCUMENTOS INSERIDOS NO PORTAL DE COMPRAS PÚBLICAS, E AINDA NOS SEGUINTE CADASTROS:

8.1.1. Cadastro Nacional de Empresas Inidôneas e Suspensas – CEIS e o Cadastro de ([www.portaldatransparencia.gov.br/](http://www.portaldatransparencia.gov.br/));

8.1.2. Cadastro Nacional de Condenações Cíveis por Atos de Improbidade Administrativa, mantido pelo Conselho Nacional ([www.cnj.jus.br/improbidade\\_adm/consultar\\_requerido.php](http://www.cnj.jus.br/improbidade_adm/consultar_requerido.php)). de Justiça

8.1.3. Lista de Inidôneos, mantida pelo Tribunal de Contas da União – TCU <https://contas.tcu.gov.br/ords/f?p=1660:3:0>

8.1.4. A consulta aos cadastros será realizada em nome da empresa licitante e também de seu sócio majoritário, por força do artigo 12 da Lei nº 8.429/1992, que prevê, dentre as sanções impostas ao responsável pela prática de ato de improbidade administrativa, a proibição de contratar com o Poder Público, inclusive por intermédio de pessoa jurídica da qual seja sócio majoritário.

8.1.4.1. Caso conste na Consulta de Situação do Fornecedor a existência de Ocorrências Impeditivas Indiretas, o gestor diligenciará para verificar se houve fraude por parte das empresas apontadas no Relatório de Ocorrências Impeditivas Indiretas.

8.1.4.2. A tentativa de burla será verificada por meio dos vínculos societários, linhas de fornecimento similares, dentre outros.

8.1.4.3. O licitante será convocado para manifestação previamente à sua desclassificação.

8.1.5. Constatada a existência de sanção, o Agente de Contratação reputará o licitante inabilitado, por falta de condição de participação.

8.1.6. No caso de inabilitação, haverá nova verificação, pelo sistema, da eventual ocorrência do empate ficto, previsto nos arts. 44 e 45 da Lei Complementar nº 123/ 2006, seguindo-se a disciplina antes estabelecida para aceitação da proposta subsequente.

8.2. Os documentos necessários e suficiente para demonstrar a capacidade do licitante de realizar o objeto da licitação, serão exigidos para fins de habilitação, e deveram ser enviados, exclusivamente via plataforma, no momento do cadastro da proposta junto ao sistema, ficando vedado o envio de

documentos via e-mail.

8.3. Havendo a necessidade de envio de documentos de habilitação complementares, necessários à confirmação daqueles exigidos neste Edital e já apresentados, o licitante será convocado a encaminhá-los, em formato digital, via sistema, no prazo de 02 (duas) horas sob pena de inabilitação.

#### **8.4 HABILITAÇÃO JURÍDICA:**

8.4.1. No caso de empresário individual: inscrição no Registro Público de Empresas Mercantis, a cargo da Junta Comercial da respectiva sede;

8.4.2. Em se tratando de microempreendedor individual – MEI: Certificado da Condição de Microempreendedor Individual - CCMEI, cuja aceitação ficará condicionada à verificação da autenticidade no sítio [www.portaldoempreendedor.gov.br](http://www.portaldoempreendedor.gov.br);

8.4.3. No caso de sociedade empresária ou empresa individual de responsabilidade limitada - EIRELI: ato constitutivo, estatuto ou contrato social em vigor, devidamente registrado na Junta Comercial da respectiva sede, acompanhado de documento comprobatório de seus administradores;

8.4.4. Inscrição no Registro Público de Empresas Mercantis onde opera, com averbação no Registro onde tem sede a matriz, no caso de ser o participante sucursal, filial ou agência;

8.4.5. No caso de sociedade simples: inscrição do ato constitutivo no Registro Civil das Pessoas Jurídicas do local de sua sede, acompanhada de prova da indicação dos seus administradores;

8.4.6. No caso de cooperativa: ata de fundação e estatuto social em vigor, com a ata da assembleia que o aprovou, devidamente arquivado na Junta Comercial ou inscrito no Registro Civil das Pessoas Jurídicas da respectiva sede, bem como o registro de que trata o art. 107 da Lei nº 5.764, de 1971;

8.4.7. No caso de empresa ou sociedade estrangeira em funcionamento no País: decreto de autorização;

8.4.8. Os documentos acima deverão estar acompanhados de todas as alterações ou da consolidação respectiva;

#### **8.5 HABILITAÇÃO FISCAL, SOCIAL E TRABALHISTA:**

8.5.1. Prova de inscrição no Cadastro Nacional de Pessoas Jurídicas (CNPJ) ou no Cadastro de Pessoas Físicas (CPF), conforme o caso;

8.5.2. Prova de inscrição no cadastro de contribuintes estadual e/ou municipal, se houver relativo ao domicílio ou sede do licitante, pertinente ao seu ramo de atividade e compatível com o objeto contratual;



PREFEITURA

**CRISTINO  
CASTRO**

8.5.3. Prova de regularidade fiscal perante a Fazenda Nacional para pessoa física e pessoa jurídica, mediante apresentação de certidão expedida conjuntamente pela Secretaria da Receita Federal do Brasil (RFB) e pela Procuradoria-Geral da Fazenda Nacional (PGFN), referente a todos os créditos tributários federais e à Dívida Ativa da União (DAU) por elas administrados, inclusive aqueles relativos à Seguridade Social, nos termos da Portaria Conjunta nº 1.751, de 02/10/2014, do Secretário da Receita Federal do Brasil e da Procuradora-Geral da Fazenda Nacional, relativo à Pessoa Física e Pessoa Jurídica.

8.5.4. Prova de regularidade com o Fundo de Garantia do Tempo de Serviço (FGTS);

8.5.5. Prova de inexistência de débitos inadimplidos perante a justiça do trabalho, mediante a apresentação de certidão negativa ou positiva com efeito de negativa, nos termos do Título VII-A da Consolidação das Leis do Trabalho, aprovada pelo Decreto-Lei nº 5.452/1943;

8.5.6. Prova de regularidade junto à Fazenda Estadual, através da Certidão Negativa conjunta junto aos Tributos Estaduais, emitida pela Secretaria da Fazenda Estadual onde a empresa for sediada;

8.5.7. Prova de regularidade junto à Fazenda Municipal, através da Certidão Negativa junto aos Tributos Municipais, emitida pela Secretaria da Fazenda Municipal onde a empresa for sediada;

8.5.8. Caso o licitante detentor do menor preço seja qualificado como microempresa ou empresa de pequeno porte deverá apresentar toda a documentação exigida para efeito de comprovação de regularidade fiscal, mesmo que esta apresente alguma restrição, sob pena de inabilitação.

8.5.9. Prova de regularidade para com a Fazenda Municipal, emitida pelo Município de Cristino Castro - PI, com data de emissão não superior a 90 (noventa) dias, quando não constar expressamente no corpo da mesma o seu prazo de validade.

8.5.10. Comprovante de Registro no cadastro técnico federal de atividades potencialmente poluidoras ou utilizadoras de recursos ambientais, acompanhado do respectivo certificado de regularidade em vigor, consoante as disposições contidas no art. 17, inciso II da Lei nº 6.938/81 e Instrução Normativa IBAMA nº 31, de 03 de dezembro de 2009 e legislação correlata;

8.5.11. Comprovação de que cumpre as exigências de reserva de cargos para pessoa com deficiência e para reabilitado da Previdência Social, previstas em lei e em outras normas específicas, mediante apresentação da Certidão de Regularidade na Contratação de Pessoas com Deficiência e Reabilitados da Previdência Social;

8.5.12. Comprovação de que cumpre as exigências de reserva de cargos para menor aprendiz, mediante apresentação da Certidão de Regularidade na Contratação de Aprendizes;

## **8.6. HABILITAÇÃO ECONÔMICO-FINANCEIRA.**



PREFEITURA

# CRISTINO CASTRO

8.6.1. Certidão Negativa de falência, de concordata, de recuperação judicial ou extrajudicial (Lei nº 11.101/2005) pessoa física e pessoa jurídica, expedida pelo distribuidor da sede da empresa e da pessoa física, datado dos últimos 30 (trinta) dias, ou que esteja dentro do prazo de validade expresso na própria Certidão;

8.6.2. No caso de certidão positiva de recuperação judicial ou extrajudicial, o licitante deverá apresentar a comprovação de que o respectivo plano de recuperação foi acolhido judicialmente, na forma do art. 58, da Lei n.º 11.101, de 09 de fevereiro de 2005, sob pena de inabilitação, devendo, ainda, comprovar todos os demais requisitos de habilitação.

8.6.3. Balanço patrimonial e demonstrações contábeis dos dois últimos exercícios social, já exigíveis e apresentados na forma da lei, que comprovem a boa situação financeira da empresa, vedada a sua substituição por balancetes ou balanços provisórios, podendo ser atualizados por índices oficiais quando encerrado há mais de 3 (três) meses da data de apresentação da proposta;

8.6.3.1. No caso de empresa constituída no exercício social vigente, admite-se a apresentação de balanço patrimonial e demonstrações contábeis referentes ao período de existência da sociedade;

8.6.3.2. É admissível o balanço intermediário, se decorrer de lei ou contrato social/estatuto social.

8.6.4. A comprovação da situação financeira da empresa será constatada mediante obtenção de índices de Liquidez Geral (LG), Solvência Geral (SG) e Liquidez Corrente (LC), superiores a 1 (um) resultantes da aplicação das fórmulas:

$$LG = \frac{\text{Ativo Circulante} + \text{Realizável a Longo Prazo}}{\text{Passivo Circulante} + \text{Passivo Não Circulante}}$$

$$SG = \frac{\text{Ativo Total}}{\text{Passivo Circulante} + \text{Passivo Não Circulante}}$$

$$LC = \frac{\text{Ativo Circulante}}{\text{Passivo Circulante}}$$

8.6.5. As empresas que apresentarem resultado inferior ou igual a 1 (um) em qualquer dos índices de Liquidez Geral (LG), Solvência Geral (SG) e Liquidez Corrente (LC), deverão comprovar, considerados os riscos para a Administração, e, a critério da autoridade competente, o capital mínimo ou o patrimônio líquido mínimo de 10% (dez por cento) do valor estimado da contratação ou do item pertinente.

8.6.6. As licitantes deverão ainda complementar a comprovação da qualificação econômico-financeira por meio de comprovação de patrimônio líquido de 10% (dez por cento) do valor estimado da contratação, por meio da apresentação do balanço patrimonial e demonstrações contábeis do



PREFEITURA

# CRISTINO CASTRO

último exercício social, apresentados na forma da lei, vedada a substituição por balancetes ou balanços provisórios, podendo ser atualizados por índices oficiais quando encerrados há mais de 3 (três) meses da data da apresentação da proposta.

8.6.7. Garantia da proposta: Conforme o estabelecido no artigo 58, § 1º da Lei Federal n.º 14.133/2021, no importe de 1% (um por cento) do valor estimado para a contratação, que deverá estar em nome do Município.

8.6.7.1. Os licitantes deverão apresentar comprovante da referida garantia da proposta sob uma das modalidades, nos termos do art. 96, da Lei nº 14.133/2021:

a) caução em dinheiro ou em títulos da dívida pública emitidos sob a forma escritural, mediante registro em sistema centralizado de liquidação e de custódia autorizado pelo Banco Central do Brasil, e avaliados por seus valores econômicos, conforme definido pelo Ministério da Economia;

b) seguro-garantia;

c) fiança bancária emitida por banco ou instituição financeira devidamente autorizada a operar no País pelo Banco Central do Brasil;

d) título de capitalização custeado por pagamento único, com resgate pelo valor total. (Incluído pela Lei nº 14.770, de 2023), acompanhado de anuência da Instituição Financeira.

8.6.7.2. Em caso de caução em dinheiro, o depósito deverá ser feito em conta própria fornecida pela Secretaria de Finanças do Município, sendo que garantia de proposta será devolvida aos licitantes no prazo de 10 (dez) dias úteis, contado da assinatura do contrato ou da data em que for declarada fracassada a licitação.

8.6.8. Declaração de Capacidade financeira, obrigatoriamente em papel timbrado da empresa, apresentando as demonstrações contábeis do último exercício social, devidamente assinada pelo Representante Legal da Empresa e pelo Contador responsável.

## 8.7. QUALIFICAÇÃO TÉCNICA.

8.7.1. Registro ou inscrição da empresa licitante no CREA (Conselho Regional de Engenharia e Agronomia) e/ou CAU (Conselho de Arquitetura e Urbanismo), conforme as áreas de atuação previstas no Projeto Básico, em plena validade.

8.7.3. Quanto à capacitação técnico-profissional: comprovação da empresa licitante de possuir em seu quadro, profissional (is) de nível superior ou outro(s) reconhecido(s) pelo CREA, CAU, ou CRT.

8.7.6. A comprovação do vínculo do(s) profissional(is), do quadro da licitante, será comprovada mediante a apresentação dos documentos a seguir:



PREFEITURA

# CRISTINO CASTRO

8.7.6.1. Empregado: Cópia do livro de registro de empregado registrado na Delegacia Regional do Trabalho - DRT ou cópia da Carteira de Trabalho e Previdência Social – CTPS anotada ou ainda, contrato de prestação de serviços, na forma da legislação trabalhista;

8.7.6.2. Sócio: Contrato Social devidamente registrado no órgão competente;

8.7.6.3. Diretor: Cópia do Contrato Social, em se tratando de firma individual ou limitada ou cópia da ata de eleição devidamente publicada na imprensa, em se tratando de sociedade anônima;

8.7.6.4. Profissional Autônomo: Cópia do contrato de prestação de serviços, devidamente assinado pelas partes e com firmas reconhecidas;

8.7.6.5. Responsável Técnico: Além da cópia da Certidão expedida pelo CREA, CAU ou CRT da sede ou filial da licitante onde consta o registro do profissional como responsável técnico, deverá comprovar o vínculo em uma das formas contidas do subitem retro.

8.7.7. Caso a licitante seja sociedade cooperativa, os responsáveis técnicos e/ou membros da equipe técnica devem ser cooperados, demonstrando-se tal condição através da apresentação das respectivas atas de inscrição, da comprovação da integralização das respectivas quotas-partes e de três registros de presença desses cooperados em assembleias gerais ou nas reuniões seccionais, bem como da comprovação de que estão domiciliados em localidade abrangida na definição do artigo 4º, inciso XI, da Lei nº 5.764, de 1971.

8.7.8. Os profissionais indicados pelo licitante para fins de comprovação da capacitação técnico-profissional deverão participar da obra ou serviço objeto desta licitação, admitindo-se a substituição por profissionais de experiência equivalente ou superior, desde que aprovado pela Contratante.

8.7.9. Declaração que a empresa se compromete a seguir as Normas Trabalhistas, tais como Formalização e Registros Contratuais e preverem um dimensionamento dos gastos com o meio ambiente do trabalho, incluindo equipamentos de proteção.

8.7.10. Declaração que a empresa está cumprindo a cota de reserva de cargos para pessoas com deficiência, conforme estabelecido pela Lei nº 8.213/91 e pela Lei nº 14.133/21.

## 8.8. DOCUMENTAÇÃO COMPLEMENTAR

8.8.1. Declaração em modelo próprio que não emprega menor de 18 anos em trabalho noturno, perigoso ou insalubre e não emprega menor de 16 anos, salvo menor, a partir de 14 anos, na condição de aprendiz, nos termos do artigo 7º, XXXIII, da Constituição Federal de 1998;

8.8.2. Declaração em modelo próprio que a proposta foi elaborada de forma independente;



8.8.3. Declaração em modelo próprio que não possui, em sua cadeia produtiva, empregados executando trabalho degradante ou forçado, observando o disposto nos incisos III e IV do art. 1º e no inciso III do art. 5º da Constituição Federal; 8.9. O Agente de Contratação fará a análise dos documentos de habilitação do licitante vencedor momento que será franqueada vista aos interessados após a análise será aberto o prazo para manifestação da intenção de interposição de recurso.

8.10. A existência de restrição relativamente à regularidade fiscal e trabalhista não impede que a licitante qualificada como microempresa ou empresa de pequeno porte seja declarada vencedora, uma vez que atenda a todas as demais exigências do edital.

8.11. A declaração do vencedor acontecerá no momento imediatamente posterior à fase de habilitação.

8.12. Caso a proposta mais vantajosa seja ofertada por licitante qualificada como microempresa ou empresa de pequeno porte, e uma vez constatada a existência de alguma restrição no que tange à regularidade fiscal e trabalhista, a mesma será convocada para, no prazo de 5 (cinco) dias úteis, após a declaração do vencedor, comprovar a regularização. O prazo poderá ser prorrogado por igual período, a critério da administração pública, quando requerida pelo licitante, mediante apresentação de justificativa.

8.13. A não-regularização fiscal e trabalhista no prazo previsto no subitem anterior acarretará a inabilitação do licitante, sem prejuízo das sanções previstas neste Edital, sendo facultada a convocação dos licitantes remanescentes, na ordem de classificação. Se, na ordem de classificação, seguir-se outra microempresa, empresa de pequeno porte ou sociedade cooperativa com alguma restrição na documentação fiscal e trabalhista, será concedido o mesmo prazo para regularização.

8.14. Havendo necessidade de analisar minuciosamente os documentos exigidos, o Agente de Contratação suspenderá a sessão, informando no “chat” a nova data e horário para a continuidade da mesma. 8.15. Será inabilitado o licitante que não comprovar sua habilitação, seja por não apresentar quaisquer dos documentos exigidos, ou apresentá-los em desacordo com o estabelecido neste Edital.

8.16. Nos itens não exclusivos a microempresas e empresas de pequeno porte, em havendo inabilitação, haverá nova verificação, pelo sistema, da eventual ocorrência do empate ficto, previsto nos artigos 44 e 45 da LC nº 123/2006, seguindo-se a disciplina antes estabelecida para aceitação da proposta subsequente.

8.17. Constatado o atendimento às exigências de habilitação fixadas no Edital, o licitante será declarado vencedor.



PREFEITURA

**CRISTINO  
CASTRO**

## **9. DO TRATAMENTO DIFERENCIADO ÀS MICROEMPRESAS, EMPRESAS DE PEQUENOS PORTE**

9.1. O tratamento diferenciado conferido às empresas de pequeno porte, às microempresas e às cooperativas de que tratam a Lei Complementar 123, de 14 de dezembro de 2006 e a Lei 11.488, de 15 de junho de 2007, deverá seguir o procedimento descrito a seguir:

9.2. Os licitantes deverão indicar no sistema eletrônico de licitações, antes do encaminhamento da proposta eletrônica de preços, a sua condição de microempresa, empresa de pequeno porte ou cooperativa.

9.3. O licitante que não informar sua condição antes do envio das propostas perderá o direito ao tratamento diferenciado.

9.4. Ao final da sessão pública de disputa de lances, o sistema eletrônico detectará automaticamente as situações de empate a que se referem os §§ 1º e 2º do art. 44 da Lei Complementar 123/2006, de 14 de dezembro de 2006.

9.5. Considera-se empate aquelas situações em que as propostas apresentadas pelas microempresas, empresas de pequeno porte e cooperativas sejam iguais ou até 5% (cinco por cento) superiores à proposta mais bem classificada, quando esta for proposta de licitante não enquadrado como microempresa, empresa de pequeno porte ou cooperativa.

9.6. Não ocorre empate quando a detentora da proposta mais bem classificada possuir a condição de microempresa, empresa de pequeno porte ou cooperativa. Nesse caso, o agente de contratação convocará a arrematante a apresentar os documentos de habilitação, na forma dos itens 12.2 e 13.0 deste edital.

9.7. Caso ocorra a situação de empate descrita no item 14.1.2.1, o agente de contratação convocará o representante da empresa de pequeno porte, da microempresa ou da cooperativa mais bem classificada, imediatamente e por meio do sistema eletrônico, a ofertar lance inferior ao menor lance registrado para o item no prazo de cinco minutos.

9.8. Caso a licitante convocada não apresente lance inferior ao menor valor registrado no prazo acima indicado, as demais microempresas, empresas de pequeno porte ou cooperativas que porventura possuam lances ou propostas, deverão ser convocadas, na ordem de classificação, a ofertar lances inferiores à menor proposta.

9.9. A microempresa, empresa de pequeno porte ou cooperativa que primeiro apresentar lance inferior ao menor lance ofertado na sessão de disputa será considerada arrematante pelo agente de contratação, que encerrará a disputa do item na sala virtual, e que deverá apresentar a documentação de habilitação e da proposta de preços.



PREFEITURA

**CRISTINO  
CASTRO**

9.10. O não oferecimento de lances no prazo específico destinado a cada licitante produz a preclusão do direito de apresentá-los. Os lances apresentados em momento inadequado, antes do início do prazo específico ou após o seu término serão considerados inválidos

9.11. Caso a proposta inicialmente mais bem classificada, de licitante não enquadrado como microempresa, empresa de pequeno porte ou cooperativa, seja desclassificada pelo agente de contratação, por desatendimento ao edital, essa proposta não é mais considerada como parâmetro para o efeito do empate de que trata esta cláusula.

9.12. Para o efeito do empate, no caso da desclassificação de que trata o item anterior, a melhor proposta passa a ser a da próxima licitante não enquadrada como microempresa, empresa de pequeno porte ou cooperativa.

9.13. No caso de o sistema eletrônico não convocar automaticamente a microempresa, empresa de pequeno porte ou cooperativa, o agente de contratação fará através do “chat de mensagens”.

9.14. A partir da convocação, a microempresa, empresa de pequeno porte ou cooperativa, terá, caso o agente de contratação ache necessário, até 24 (vinte e quatro) horas para oferecer proposta inferior à então mais bem classificada, através do “chat de mensagens”, sob pena de preclusão de seu direito.

9.15. Caso a microempresa, empresa de pequeno porte ou cooperativa exercite o seu direito de apresentar proposta inferior a mais bem classificada, terá, a partir da apresentação desta no “chat de mensagens”, oportunidade para encaminhar a documentação de habilitação e proposta de preços.

9.16. O julgamento da habilitação das microempresas, empresas de pequeno porte e cooperativas obedecerá aos critérios gerais definidos neste edital, observadas as particularidades de cada pessoa jurídica.

9.17. Havendo alguma restrição na comprovação da regularidade fiscal, será assegurado às microempresas, empresas de pequeno porte e cooperativas um prazo adicional de 05 (cinco) dias úteis para a regularização da documentação, contados a partir da notificação da irregularidade pelo agente de contratação. O prazo de 05 (cinco) dias úteis poderá ser prorrogado por igual período se houver manifestação expressa do interessado antes do término do prazo inicial.

## **10. DOS RECURSOS.**

10.1. Declarado o vencedor e decorrida a fase de regularização fiscal e trabalhista da licitante qualificada como microempresa ou empresa de pequeno porte, se for o caso, deverá o licitante interessado manifestar, imediatamente, a sua intenção de recorrer, em campo próprio do sistema.



PREFEITURA

# CRISTINO CASTRO

10.2. O recorrente terá, a partir de então, o prazo 3 (três) dias úteis para apresentar as razões, pelo sistema eletrônico, ficando os demais licitantes, desde logo, intimados para, querendo, apresentarem contrarrazões também pelo sistema eletrônico, em outros 3 (três) dias úteis, que começarão a contar do término do prazo do recorrente, sendo-lhes assegurada vista imediata dos elementos indispensáveis à defesa de seus interesses

10.3. O acolhimento do recurso invalida tão somente os atos insuscetíveis de aproveitamento.

10.4. Os autos do processo permanecerão com vista franqueada aos interessados, no endereço constante neste Edital.

## **11. DA REABERTURA DA SESSÃO PÚBLICA.**

11.1. A sessão pública poderá ser reaberta:

11.1.1. Nas hipóteses de provimento de recurso que leve à anulação de atos anteriores à realização da sessão pública precedente ou em que seja anulada a própria sessão pública, situação em que serão repetidos os atos anulados e os que dele dependam.

11.1.2. Quando houver erro na aceitação do preço melhor classificado ou quando o licitante declarado vencedor não assinar o contrato, não retirar o instrumento equivalente ou não comprovar a regularização fiscal e trabalhista, nos termos do art. 43, §1º da LC nº 123/2006. Nessas hipóteses, serão adotados os procedimentos imediatamente posteriores ao encerramento da etapa de lances.

11.2. Todos os licitantes remanescentes deverão ser convocados para acompanhar a sessão reaberta.

11.2.1. A convocação se dará por meio do sistema eletrônico (“chat”).

## **12. DA ADJUDICAÇÃO E HOMOLOGAÇÃO.**

12.1. Julgados os recursos, constatada a regularidade dos atos praticados, a Autoridade Superior adjudicará e homologará a licitação.

## **13. DA GARANTIA DE EXECUÇÃO.**

13.1. Não será exigida a prestação de garantia na presente contratação.

## **14. DO TERMO DE CONTRATO OU INSTRUMENTO EQUIVALENTE**

14.1. Após a homologação da licitação, em sendo realizada a contratação, será firmado Termo de Contrato ou emitido instrumento equivalente.



PREFEITURA

**CRISTINO  
CASTRO**

14.2. O adjudicatário terá o prazo de 02 dias úteis, contados a partir da data de sua convocação, para assinar o Termo de Contrato ou aceitar instrumento equivalente, conforme o caso (Nota de Empenho/Carta Contrato/Autorização), sob pena de decair do direito à contratação, sem prejuízo das sanções previstas neste Edital.

15.2.1. Alternativamente à convocação para comparecer perante o órgão ou entidade para a assinatura do Termo de Contrato ou aceite do instrumento equivalente, a Administração poderá encaminhá-lo para assinatura ou aceite da Adjudicatária, mediante correspondência postal com aviso de recebimento (AR) ou meio eletrônico, para que seja assinado ou aceito no prazo de 02 dias, a contar da data de seu recebimento.

15.2.2. O prazo previsto no subitem anterior poderá ser prorrogado, por igual período, por solicitação justificada do adjudicatário e aceita pela Administração

14.3. O Aceite da Nota de Empenho ou do instrumento equivalente, emitida à empresa adjudicada, implica no reconhecimento de que:

15.3.3. Referida Nota está substituindo o contrato, aplicando-se à relação de negócios ali estabelecida as disposições da Lei nº 14.133/2021;

15.3.2. A contratada se vincula à sua proposta e às previsões contidas no edital e seus anexos;

15.3.3. A contratada reconhece que as hipóteses de rescisão são aquelas previstas no artigo 137 da Lei nº 14.133/2021 e reconhece os direitos da Administração previstos nos artigos 138 e 139 da mesma Lei.

15.4. O prazo de vigência da contratação é o estabelecido no Projeto Básico.

15.5. Previamente à contratação a Administração realizará consultas para identificar possível suspensão temporária de participação em licitação, no âmbito do órgão ou entidade, proibição de contratar com o Poder Público, bem como ocorrências impeditivas indiretas, observado o disposto no art. 29, da Instrução Normativa nº 03/2018, e nos termos do art. 6º, III, da Lei nº 10.522/2002, consulta prévia ao CADIN.

15.6. Na assinatura do contrato, será exigida a comprovação das condições de habilitação consignadas neste Edital, as quais deverão ser mantidas pelo licitante durante a vigência do contrato.

15.6.1. Na hipótese de irregularidade, o contratado deverá regularizar a sua situação perante o cadastro no prazo de até 05 (cinco) dias úteis, sob pena de aplicação das penalidades previstas no edital e anexos.

15.8. Na hipótese de o vencedor da licitação não comprovar as condições de habilitação consignadas no edital ou se recusar a assinar o contrato ou a ata de registro de preços, a Administração, sem



PREFEITURA

**CRISTINO  
CASTRO**

prejuízo da aplicação das sanções das demais cominações legais cabíveis a esse licitante, poderá convocar outro licitante, respeitada a ordem de classificação, para, após a comprovação dos requisitos para habilitação, analisada a proposta e eventuais documentos complementares e, feita a negociação, assinar o contrato ou a ata de registro de preços.

#### **15. DO REAJUSTAMENTO EM SENTIDO GERAL.**

15.1. As regras acerca do reajustamento em sentido geral do valor contratual serão regidas pelas normas da lei 14.133/21.

#### **16. DO RECEBIMENTO DO OBJETO E DA FISCALIZAÇÃO.**

16.1. Os critérios de recebimento e aceitação do objeto e de fiscalização estão previstos no contrato.

#### **17. DAS OBRIGAÇÕES DA CONTRATANTE E DA CONTRATADA.**

17.1. As obrigações da Contratante e da Contratada são as estabelecidas na Minuta do Contrato.

#### **18. DO PAGAMENTO.**

18.1. As regras acerca do pagamento são as estabelecidas na minuta do contrato, anexo a este Edital.

#### **19. DAS SANÇÕES ADMINISTRATIVAS.**

19.1. Comete infração administrativa, nos termos da Lei nº 14.133/2021, o licitante/adjudicatário que:

19.1.1. Der causa à inexecução parcial ou total do contrato;

19.1.2. Deixar de entregar os documentos exigidos no certame;

19.1.3. Não manter a proposta, salvo em decorrência de fato superveniente devidamente justificado;

19.1.4. Não assinar o termo de contrato ou aceitar/retirar o instrumento equivalente, quando convocado dentro do prazo de validade da proposta;

19.1.5. Ensejar o retardamento da execução ou entrega do objeto da licitação sem motivo justificado;

19.1.6. Apresentar declaração ou documentação falsa;

19.1.7. Fraudar a licitação ou praticar ato fraudulento na execução do contrato;

19.1.8. Comportar-se de modo inidôneo ou cometer fraude de qualquer natureza;



PREFEITURA

**CRISTINO  
CASTRO**

19.1.9. Praticar atos ilícitos com vistas a frustrar os objetivos da licitação;

19.1.10. Praticar ato lesivo previsto no art. 5º da Lei nº 12.846/2013.

21.2. O licitante/adjudicatário que cometer qualquer das infrações discriminadas nos subitens anteriores ficará sujeito, sem prejuízo da responsabilidade civil e criminal, às seguintes sanções:

- a) Advertência por escrito;
- b) Multa;
- c) Impedimento de licitar e contratar;
- d) Declaração de inidoneidade para licitar ou contratar.

21.3. A penalidade de multa pode ser aplicada cumulativamente com as demais sanções.

21.4. Do ato que aplicar a penalidade caberá recurso, no prazo de 15 (quinze) dias úteis, a contar da ciência da intimação, podendo a autoridade que tiver proferido o ato reconsiderar sua decisão ou, no prazo de 05 (cinco) dias encaminhá-lo devidamente informado para a apreciação e decisão superior, no prazo de 20 (vinte) dias úteis.

21.5. Serão publicadas na Imprensa Oficial, as sanções administrativas previstas no ITEM 17.2, c, d, deste edital, inclusive a reabilitação perante a Administração Pública.

21.6. DA FRAUDE E DA CORRUPÇÃO - Os licitantes e o contratado devem observar e fazer observar, por seus fornecedores e subcontratados, se admitida à subcontratação, o mais alto padrão de ética durante todo o processo de licitação, de contratação e de execução do objeto contratual.

21.6.1. PARA OS PROPÓSITOS DESTA CLÁUSULA, DEFINEM-SE AS SEGUINTE PRÁTICAS:

- a) PRÁTICA CORRUPTA: Oferecer, dar, receber ou solicitar, direta ou indiretamente, qualquer vantagem com o objetivo de influenciar a ação de servidor público no processo de licitação ou na execução do contrato;
- b) PRÁTICA FRAUDULENTA: A falsificação ou omissão dos fatos, com o objetivo de influenciar o processo de licitação ou de execução do contrato;
- c) PRÁTICA CONCERTADA: Esquematizar ou estabelecer um acordo entre dois ou mais licitantes, com ou sem o conhecimento de representantes ou prepostos do órgão licitador, visando estabelecer preços em níveis artificiais e não-competitivos;
- d) PRÁTICA COERCITIVA: Causar danos ou ameaçar causar dano, direta ou indiretamente, às pessoas ou sua propriedade, visando influenciar sua participação em um processo licitatório ou afetar a execução do contrato.
- e) PRÁTICA OBSTRUTIVA: Destruir, falsificar, alterar ou ocultar provas em inspeções ou fazer declarações falsas aos representantes do organismo financeiro multilateral, com o objetivo de

impedir materialmente a apuração de alegações de prática prevista acima; atos cuja intenção seja impedir materialmente o exercício do direito de o organismo financeiro multilateral promover inspeção.

## **20. DA IMPUGNAÇÃO AO EDITAL E DO PEDIDO DE ESCLARECIMENTO.**

20.1. Até 03 (três) dias úteis antes da data designada para a abertura da sessão pública, qualquer pessoa poderá impugnar este Edital e/ou apresentar pedido de esclarecimento.

20.2. A IMPUGNAÇÃO e/ou PEDIDO DE ESCLARECIMENTO DEVERÃO ser feitos EXCLUSIVAMENTE por FORMA ELETRÔNICA no sistema.

20.3. A resposta à impugnação ou ao pedido de esclarecimento será divulgada no Portal de Compras Públicas no prazo de até 3 (três) dias úteis, limitado ao último dia útil anterior à data da abertura do certame.

20.4. Acolhida a impugnação, será definida e publicada nova data para a realização do certame.

20.5. As impugnações e pedidos de esclarecimentos não suspendem os prazos previstos no certame, salvo quando se amoldarem ao art. 55 parágrafo 1º, da Lei nº 14.133/2021.

20.5.1. A concessão de efeito suspensivo à impugnação é medida excepcional e deverá ser motivada pelo Agente de Contratação, nos autos do processo de licitação.

20.6. As respostas aos pedidos de esclarecimentos serão divulgadas pelo sistema e vincularão os participantes e a administração.

20.7. As respostas às impugnações e aos esclarecimentos solicitados, bem como outros avisos de ordem geral, serão cadastradas no sítio [www.comprasbr.com.br](http://www.comprasbr.com.br), sendo de responsabilidade dos licitantes, seu acompanhamento.

20.8. A petição de impugnação apresentada por empresa deve ser firmada por sócio, pessoa designada para a administração da sociedade empresária, ou procurador, e vir acompanhada, conforme o caso, de estatuto ou contrato social e suas posteriores alterações, se houver, do ato de designação do administrador, ou de procuração pública ou particular (instrumento de mandato com poderes para impugnar o Edital).

## **21. DAS DISPOSIÇÕES GERAIS.**

21.1. Da sessão pública da Concorrência divulgar-se-á Ata no sistema eletrônico. 21.2. Não havendo expediente ou ocorrendo qualquer fato superveniente que impeça a realização do certame na data marcada, a sessão será automaticamente transferida para o primeiro dia útil subsequente, no mesmo horário anteriormente estabelecido, desde que não haja comunicação em contrário, pelo

Agente de Contratação.

21.3. Todas as referências de tempo no Edital, no aviso e durante a sessão pública observarão o horário de Brasília – DF.

21.4. No julgamento das propostas e da habilitação, o Agente de Contratação poderá sanar erros ou falhas que não alterem a substância das propostas, dos documentos e sua validade jurídica, mediante despacho fundamentado, registrado em ata e acessível a todos, atribuindo-lhes validade e eficácia para fins de habilitação e classificação.

21.5. A homologação do resultado desta licitação não implicará direito à contratação.

21.6. As normas disciplinadoras da licitação serão sempre interpretadas em favor da ampliação da disputa entre os interessados, desde que não comprometam o interesse da Administração, o princípio da isonomia, a finalidade e a segurança da contratação.

21.7. Os licitantes assumem todos os custos de preparação e apresentação de suas propostas e a Administração não será, em nenhum caso, responsável por esses custos, independentemente da condução ou do resultado do processo licitatório.

21.8. Na contagem dos prazos estabelecidos neste Edital e seus Anexos, excluir-se-á o dia do início e incluir-se-á o do vencimento. Só se iniciam e vencem os prazos em dias de expediente na Administração.

21.9. O desatendimento de exigências formais não essenciais não importará o afastamento do licitante, desde que seja possível o aproveitamento do ato, observados os princípios da isonomia e do interesse público.

21.10. O licitante é o responsável pela fidelidade e legitimidade das informações prestadas e dos documentos apresentados em qualquer fase da licitação.

21.10.1. A falsidade de qualquer documento apresentado ou a inverdade das informações nele contidas implicará a imediata desclassificação do proponente que o tiver apresentado, ou, caso tenha sido o vencedor, a rescisão do contrato ou do documento equivalente, sem prejuízo das demais sanções cabíveis.

21.11. Em caso de divergência entre disposições deste Edital e de seus anexos ou demais peças que compõem o processo, prevalecerá as deste Edital.

21.12. A Prefeitura Municipal, poderá revogar este Concorrência por razões de interesse público decorrente de fato superveniente que constitua óbice manifesto e incontornável, ou anulá-lo por ilegalidade, de ofício ou por provocação de terceiros, salvo quando for viável a convalidação do ato



PREFEITURA

# CRISTINO CASTRO

ou do procedimento viciado, desde que observados os princípios da ampla defesa e contraditório.

21.12.1. A anulação da Concorrência induz à do contrato.

24.12.2. A anulação da licitação por motivo de ilegalidade não gera obrigação de indenizar.

21.13. É facultado à Autoridade Superior, em qualquer fase deste Concorrência, promover diligência destinada a esclarecer ou completar a instrução do processo, vedada a inclusão posterior de informação ou de documentos que deveriam ter sido apresentados para fins de classificação e habilitação.

21.14. O Edital está disponibilizado, na íntegra, no endereço eletrônico [www.comprasbr.com.br](http://www.comprasbr.com.br), e também poderão ser lidos e/ou obtidos no endereço Av. Marcos Parente, S/N - Bairro: Centro - CEP: 64920-000 - Cristino Castro/PI, no horário de 07:30h às 13:00h, no mesmo endereço e período em que os autos do processo administrativo permanecerão com acesso e vista franqueada aos interessados.

21.15. Integram este Edital, para todos os fins e efeitos, os seguintes anexos:

ANEXO I – MINUTA DO CONTRATO

ANEXO II – PROJETO BÁSICO

Cristino Castro - PI, 05 de março de 2026

---

Felipe Ferreira Dias  
Prefeito Municipal



PREFEITURA  
**CRISTINO  
CASTRO**



## **PROJETO BÁSICO**



PREFEITURA

**CRISTINO  
CASTRO**

### **SECRETARIA MUNICIPAL DE OBRAS**

Considerando a necessidade de CONTRATAÇÃO DE EMPRESA DE ENGENHARIA PARA CONSTRUÇÃO DE UNIDADES HABITACIONAIS NO MUNICÍPIO DE CRISTINO CASTRO - PI, ATRAVÉS DA PROPOSTA: 040539/2025, PROPOSTA NOVO PAC - SELEÇÃO Nº 5600006067/2025/MINISTERIO DAS CIDADES/FNHIS/CAIXA, segue em anexo PROJETO BÁSICO desenvolvido por essa secretaria.

Encaminhe-se à Secretaria Municipal de Administração para a ELABORAÇÃO DE MINUTA DO EDITAL E MINUTA DO CONTRATO.

---

André Luiz Pinto da Silva

Secretaria Municipal de Infraestrutura e Saneamento





Anotação de Responsabilidade Técnica - ART  
Lei nº 6.496, de 7 de dezembro de 1977

**CREA-PI**

**ART de Obra ou Serviço**

**1920250088508**

Substituição à 1920250077877

**Conselho Regional de Engenharia e Agronomia do Piauí**

1. Responsável Técnico

**EMERSON MATHEUS MARQUES DE CASTRO**

Título profissional: **Engenheiro Civil**

Empresa Contratada: **POSITIVA ASSESSORIA PUBLICA LTDA**

RNP: **1918827737**

Registro: **35865**

Registro: **0000032933EMPI**

2. Dados do Contrato

Contratante: **MUNICIPIO DE CRISTINO CASTRO**

CPF/CNPJ: **06554364000108**

Logradouro: **AVENIDA MARCOS PARENTE**

Nº: **1071**

Complemento:

Bairro: **CENTRO**

Cidade: **CRISTINO CASTRO**

UF: **PI**

CEP: **64920-000**

Contrato: **040539/2025**

celebrado em **08/10/2025**

Vinculado à ART:

Valor: R\$ **84.090,00**

Tipo de Contratante: **PESSOA JURÍDICA DE DIREITO PÚBLICO**

Ação Institucional:

3. Dados da Obra/Serviço

Logradouro: **RUA RAIMUNDO MARTINS ARAÚJO**

Nº: **SN**

Complemento:

Bairro: **IAPEP**

Cidade: **Cristino Castro**

UF: **PI**

CEP: **64920-000**

Data de Início: **02/01/2026**

Previsão de Término: **02/07/2026**

Coordenadas Geográficas: **-8.81171932, -44.2073421**

Finalidade: **INFRA-ESTRUTURA**

Código:

Proprietário: **MUNICIPIO DE CRISTINO CASTRO**

CPF/CNPJ: **06554364000108**

4. Atividade Técnica

**ELABORAÇÃO**

**Quantidade**

**Unidade**

ELABORAÇÃO DE ORÇAMENTO DE ACESSIBILIDADE DE EDIFICAÇÃO PARA FINS RESIDENCIAIS	1,0000	unidade
ELABORAÇÃO DE ORÇAMENTO DE EDIFICAÇÃO DE ALVENARIA	1,0000	unidade
ELABORAÇÃO DE ORÇAMENTO DE ESTRUTURA DE CONCRETO ARMADO	1,0000	unidade
ELABORAÇÃO DE ORÇAMENTO DE ESTRUTURA DE MADEIRA	1,0000	unidade
ELABORAÇÃO DE ORÇAMENTO DE FUNDAÇÕES SUPERFICIAIS EM SAPATAS ISOLADAS	1,0000	unidade
ELABORAÇÃO DE ORÇAMENTO DE INSTALAÇÃO DE SISTEMA DE ESGOTO SANITÁRIO	1,0000	unidade
ELABORAÇÃO DE ORÇAMENTO DE LIGAÇÃO INDIVIDUAL DE REDE DE ÁGUA	1,0000	unidade
ELABORAÇÃO DE ORÇAMENTO DE TUBULAÇÃO PARA INSTALAÇÕES ELÉTRICAS EM BAIXA TENSÃO PARA FINS RESIDENCIAIS	1,0000	unidade
LEVANTAMENTO DE LEVANTAMENTO TOPOGRÁFICO PLANIALTIMÉTRICO	1,0000	unidade
PROJETO DE ACESSIBILIDADE DE EDIFICAÇÃO PARA FINS RESIDENCIAIS	1,0000	unidade
PROJETO DE EDIFICAÇÃO DE ALVENARIA	1,0000	unidade
PROJETO DE ESTRUTURA DE CONCRETO ARMADO	1,0000	unidade
PROJETO DE ESTRUTURA DE MADEIRA	1,0000	unidade
PROJETO DE FUNDAÇÕES SUPERFICIAIS EM SAPATAS ISOLADAS	1,0000	unidade
PROJETO DE INSTALAÇÃO DE SISTEMA DE ESGOTO SANITÁRIO	1,0000	unidade
PROJETO DE LIGAÇÃO INDIVIDUAL DE REDE DE ÁGUA	1,0000	unidade
PROJETO DE TUBULAÇÃO PARA INSTALAÇÕES ELÉTRICAS EM BAIXA TENSÃO PARA FINS RESIDENCIAIS	1,0000	unidade

Após a conclusão das atividades técnicas o profissional deverá proceder a baixa desta ART

5. Observações

**ELABORAÇÃO DE PROJETO TÉCNICO E ORÇAMENTO REFERENTE A IMPLANTAÇÃO E CONSTRUÇÃO DE 20 (VINTE) UNIDADES HABITACIONAIS, COMPOSTO DE MEMORIAL DESCRITIVO, RELATÓRIO FOTOGRÁFICO, PLANILHAS ORÇAMENTÁRIAS, CRONOGRAMA FÍSICO FINANCEIRO, MEMÓRIA DE CÁLCULO E PROJETOS: ESTRUTURAL DE CONCRETO ARMADO, ESTRUTURAL DE MADEIRA (COBERTURA), HIDROSSANITÁRIO, ELÉTRICO E DE ACESSIBILIDADE A SER EXECUTADO NA ZONA URBANA DO MUNICÍPIO DE CRISTINO CASTRO-PI. O PROJETO ESTÁ EM CONFORMIDADE COM A LEGISLAÇÃO LOCAL E AS NORMAS TÉCNICAS BRASILEIRAS DE ACORDO COM A PROPOSTA 040539/2025 QUE ENTRE SI FIRMAM A PREFEITURA MUNICIPAL DE CRISTINO CASTRO-PI E O MINISTÉRIO DAS CIDADES. O PROJETO ATENDE A NORMA DE ACESSIBILIDADE DA ABNT – NBR-9050.**

6. Declarações

**Acessibilidade: Declaro atendimento às regras de acessibilidade previstas nas normas técnicas da ABNT, na legislação específica e no Decreto nº 5.296, de 2 de dezembro de 2004.**



Anotação de Responsabilidade Técnica - ART  
Lei nº 6.496, de 7 de dezembro de 1977  
Conselho Regional de Engenharia e Agronomia do Piauí

**CREA-PI**

**ART de Obra ou Serviço**  
**1920250088508**  
Substituição à 1920250077877

1. Responsável Técnico

**EMERSON MATHEUS MARQUES DE CASTRO**

Título profissional: **Engenheiro Civil**

Empresa Contratada: **POSITIVA ASSESSORIA PUBLICA LTDA**

RNP: **1918827737**

Registro: **35865**

Registro: **0000032933EMPI**

7. Entidade de Classe

Nenhuma

8. Assinaturas

**Declaro serem verdadeiras as informações acima**

TERESINA - PI, 10 de Novembro de 2025  
Local Data



Documento assinado eletronicamente com  
credenciais de login e senha por:  
EMERSON MATHEUS MARQUES DE CASTRO  
RNP: 1918827737  
Data: 10/11/25 13:31

EMERSON MATHEUS MARQUES DE CASTRO - CPF: 05477729392

MUNICIPIO DE CRISTINO CASTRO - CPF/CNPJ: 06554364000108

9. Informações

- A ART é válida somente quando quitada, mediante apresentação do comprovante do pagamento ou conferência no site do Crea-PI.
- A autenticidade deste documento pode ser verificada no site [www.crea-pi.org.br](http://www.crea-pi.org.br) ou [www.confea.org.br](http://www.confea.org.br)
- A guarda da via assinada da ART será de responsabilidade do profissional e do contratante com o objetivo de documentar o vínculo contratual.



[www.crea-pi.org.br](http://www.crea-pi.org.br) [art@crea-pi.org.br](mailto:art@crea-pi.org.br)  
tel: (86)2107-9292



Valor ART: R\$ **103,03** Registrada em **10/11/2025** Valor Pago: R\$ **103,03**

Nosso Número: **8201765581**

Baixada em:

SECRETARIA  
MUNICIPAL DO  
MEIO AMBIENTE E  
RECURSOS HÍDRICOS



PREFEITURA  
**CRISTINO  
CASTRO**  
Mais trabalho, mais futuro!

## DECLARAÇÃO DE BAIXO IMPACTO AMBIENTAL Nº 012/2025

A Secretaria Municipal de Meio Ambiente e Recursos Hídricos do município de Cristino Castro PI, representando o Prefeito Municipal, o Sr. Felipe Ferreira Dias, DECLARA que a Prefeitura Municipal de Cristino Castro, situada na Avenida Marcos Parente, 1071 CEP 64.920 – 000 , inscrito no CNPJ: 06.554.364/000 – 08 fica **DISPENSADA** do Licenciamento Ambiental para desenvolver a atividade de PROVISÃO DE UNIDADES HABITACIONAIS NO MUNICÍPIO DE Cristino Castro PI, por se tratar de uma atividade geradora de impacto ambiental insignificante, conforme Art. 10 da Lei 6938/81 e Art. 2º da resolução do CONAMA 237/97. A referida obra continua sujeita ao cumprimento das normas e padrões ambientais vigentes, à fiscalização exercida pelos órgãos competentes, bem como do atendimento das demais exigências legais. Deve-se manter uma cópia deste documento no local onde se encontra instalado o empreendimento. E, no caso de haver qualquer alteração no projeto deverá ser informada à Secretaria Municipal de Meio Ambiente.

Cristino Castro Piauí- PI, 03 de novembro de 2025.

**Fernanda Mota da Silva**  
Secretária do Meio Ambiente e Recursos Hídricos do Município de Cristino Castro PI  
CPF 796.588.303 - 15  
Secretaria do Meio Ambiente  
Rua – Bom Jesus  
89 981219510

**R3.CAR.CAD.API.2026/000029  
PRT-R3-2026/000409**

**Cristino Castro/PI, 13 de janeiro de 2026**

**Para: PREFEITURA MUNICIPAL DE CRISTINO CASTRO**

**Sr. FELIPE FERREIRA DIAS**

**PREFEITO MUNICIPAL**

**REF.: VIABILIDADE AO SISTEMA PÚBLICO DE ABASTECIMENTO DE ÁGUA  
PARA CONSTRUÇÃO DE 20 UNIDADES HABITACIONAIS.**

Prezado Senhor,

A **ÁGUAS DO PIAUÍ SPE S/A**, pessoa jurídica de direito privado, inscrita no CNPJ/MF sob o nº 58.425.324/0001-51, com sede na Avenida Professor Camilo Filho, nº 1960, Sala Rio Parnaíba, bairro de Todos os Santos, Teresina-PI (“Concessionária” ou “API”), concessionária dos serviços públicos de abastecimento de água e esgotamento sanitário nos municípios que compõem a **Microrregião de Água e Esgoto do Estado do Piauí (“MRAE”)**, vem, em atenção à carta para Águas do Piauí, subscrito(a) por V. Sa, vem, por meio desta informar que

**Considerando que:**

Em 26/12/2024, a Concessionária celebrou com a **MICRORREGIÃO DE ÁGUA E ESGOTO DO PIAUÍ**, autarquia microrregional (“Poder Concedente”) o Contrato de Concessão nº **648/2024**, cujo objeto é objeto a delegação da gestão de serviços públicos de saneamento básico, que contempla a operação, manutenção e exploração dos sistemas de abastecimento de água e de esgotamento sanitário da Microrregião de Água e Esgoto do Estado do Piauí – MRAE, pelo prazo de 35 (trinta e cinco) anos, com a interveniência-anuência, da Agência Reguladora Dos Serviços Públicos Delegados Do Estado Do Piauí – AGRESPI (“CONTRATO”);

Inicialmente, cumpre informar que esta resposta configura uma análise preliminar de viabilidade, com a apresentação de diretrizes que deverão ser observadas para implantação do sistema de abastecimento de água potável e

esgotamento sanitário do empreendimento denominado Unidades Habitacionais, localizado na Rua Raimundo Martins de Araujo, Nº S/N, Município de Cristino Castro/PI, em atenção ao pedido de fornecimento formulado por meio do Sr. Felipe Ferreira Dias, Prefeito Municipal de Cristino Castro/PI.

Para a obtenção da aprovação e posterior emissão de declaração de conformidade, o interessado deverá submeter o projeto técnico à análise da Águas do Piauí, comprometendo-se com a efetiva prestação dos serviços de abastecimento de água e esgotamento sanitário. Estando o projeto em conformidade com a legislação aplicável e com as normas técnicas vigentes, a Águas do Piauí emitirá a correspondente declaração de conformidade. A partir de então, as obras de implantação poderão ser executadas, pelo interessado, devendo ser integralmente custeadas por ele.

O projeto técnico deverá conter memorial descritivo, justificativa, memória de cálculos, relação de materiais e equipamentos, orçamentos, desenhos e especificações gerais, tudo de conformidade com as instruções normativas da Águas do Piauí e, uma vez aprovado, exige-se seu fiel cumprimento.

Após a conclusão das obras, será necessária a realização de testes para avaliação do sistema em funcionamento, como condição previa à aprovação do cadastro técnico. Concluída esta etapa, a infraestrutura será incorporada às redes públicas de abastecimento de água e/ou esgotamento sanitário, a título gratuito e mediante instrumento específico entre o empreendedor e a Concessionária.

A interligação das estruturas deve ser obrigatoriamente realizada pela Concessionária. Deste modo, o Solicitante desde já declara ciência da necessidade de comunicação à Águas do Piauí sobre a conclusão das obras e formalização do pedido de conexão ao sistema.

Importante destacar que, na hipótese do empreendimento demandar a utilização de áreas fora dos limites dos logradouros públicos para a instalação dos sistemas de abastecimento de água e/ou esgotamento sanitário necessários ao seu atendimento, tais áreas deverão ser providenciadas pelo solicitante e destinadas à prestação do serviço à título gratuito, mediante instrumento específico. Os ativos precisam ser doados à concessão, uma vez que comporão o(s) sistema(s), de modo que, após a cessão, essas áreas passarão a integrar as redes públicas de abastecimento de água e/ou esgotamento sanitário, devendo ser devidamente sendo registradas como bem público.

## **1. SISTEMA DE ABASTECIMENTO DE ÁGUA**

### **1.1 – Parâmetros de projeto a serem adotados:**

- ✓ Coeficiente do dia de maior consumo:  $K_1 = 1,20$
- ✓ Coeficiente de hora de maior consumo:  $K_2 = 1,50$
- ✓ Consumo per capita:
  - a) Empreendimentos para população de baixa renda: 120 l/hab.dia.
  - b) Empreendimentos para população de renda média: 150 l/hab.dia.
  - c) Empreendimentos para população de alta renda: 250 l/hab.dia.

Isso, considerado o número de pessoas por unidade habitacional (N) como:  $N = 4$  pessoas/unidade.

### **1.2 – Sistema de Abastecimento – Ponto de Interligação:**

Há viabilidade técnica para o fornecimento de água, mediante extensão de Rede de Água Projetada de aproximadamente 292 metros até o local indicado, sendo possível sua interligação ao sistema público de abastecimento de água na Rua Raimundo Martins de Araujo (DN-50 mm), conforme croqui anexo.

### **1.3 – Rede de distribuição de Água:**

A rede de água deverá ser de tubos de PVC PBA JEI CL 15/20, com diâmetro de 50 mm, conforme norma NBR 5647-I.

### **1.4 - Sistema de Reservação de Água:**

As edificações com mais de 2 pavimentos, além do reservatório superior, deverão ser providas de cisterna(s), ou seja, reservatórios enterrados com sistema de bombeamento para distribuição interna através do(s) reservatório(s) elevado(s).

O Empreendedor deverá projetar cisterna enterrada ou apoiada, desde que, a entrada d'água não ultrapasse 8,50 m de altura, a qual deverá ser interligada ao sistema público de abastecimento. Salientamos ainda que a pressão mínima admitida no sistema de abastecimento é de 10 mca, de modo que, caso a pressão identificada seja menor, haverá necessidade de implantação

de um booster, nas especificações indicadas pela Concessionária, às expensas do interessado.

### **1.5 - Sistema público de combate e prevenção de incêndio:**

Instalar conjuntos completos de hidrante, conforme diretrizes a serem definidas pelo Corpo de Bombeiros, fornecendo laudo técnico, por profissional habilitado, constando que o hidrante está funcionando de acordo com as Normas Técnicas vigentes.

Não cabe a esta Concessionária a aprovação do projeto de instalação de hidrantes, o qual deverá ser submetido à unidade do Corpo de Bombeiros responsável.

### **1.6 – Condições Gerais - Água:**

É oportuno observar que a Concessionária não detém qualquer relação com a instalação intradomiciliar, não podendo proceder com reparos em qualquer rede interna, ou seja, em propriedade particular, restando ao proprietário, sob sua responsabilidade a manutenção da rede até o padrão de entrada.

A instalação do macromedidor deverá ser executada em área externa ao condomínio com amplo e fácil acesso ao equipamento, sem colocar em risco os profissionais responsáveis pela leitura ou possíveis manutenções.

Os hidrômetros deverão ser instalados na área externa dos apartamentos (corredores), de forma a garantir o livre acesso as informações referentes ao consumo mensal de cada unidade e serão fornecidos e instalados pela Concessionária, a medida em que os moradores forem ocupando seus imóveis. Caberá a cada morador solicitar a instalação dos hidrômetros e arcar com os custos da ligação.

Salientamos que os cavaletes de cada apartamento deverão estar seccionados, de forma a impedir o abastecimento sem a instalação do hidrômetro.

Em função da localização dos empreendimentos que estão em processo de implantação do município, e caso haja interesse e concordância entre os empreendedores, poderá ser adotada a solução conjunta, buscando desta forma a otimização do sistema de abastecimento, bem como a redução das obras e consequentemente o custo de implantação.

Não cabe a esta Concessionária a aprovação do projeto interno de distribuição de água, visto que, não será objeto de recebimento futuro. Todos os custos de implantação do sistema de abastecimento de água correrão às expensas do empreendedor.

## **2. PROJETOS**

Consoante já informado, deve ser apresentado à Concessionária, o projeto completo, contendo: ART, cronograma de implantação de obras, memória de cálculo completa, memorial descritivo incluindo metodologia para execução dos serviços e justificativa, especificação, quantidades e tipo dos materiais a serem empregados, equipamentos, orçamentos, desenhos e especificações gerais, tudo em conformidade com as normas técnicas vigentes (NBR).

Cada projeto deve ser apresentado em 01 (uma) via para análise e no caso de aprovação o empreendedor será comunicado e deverá providenciar mais 02 (duas) vias impressas e 01 (uma) via digital (.dwg). Deverá ser adotado o sistema geodésico SIRGAS 2000.

Caso ocorram alterações nas redes durante a execução das obras, observados os parâmetros técnicos previamente indicados, o empreendedor compromete-se a proceder com a devida atualização dos projetos - elaboração do "as built" - e encaminhá-los a Concessionária em 01 (uma) via impressa e (01) uma via digital (.dwg), para fins de arquivamento.

No ato do protocolo do pedido de análise e aprovação do projeto, o empreendedor deverá retirar o boleto correspondente à Taxa de Análise de Projetos, prevista no Regulamento de Serviços. A comprovação do pagamento deverá ser apresentada no momento da retirada dos projetos aprovados.

## **3. DAS UNIDADES**

Fica expressamente vedada a ampliação do número de unidades habitacionais, uma vez que o sistema será dimensionado para atender exclusivamente às 20 unidades habitacionais descritas no projeto encaminhado pelo solicitante.

## **4. VALIDADE:**

A presente orientação tem validade de 180 (cento e oitenta) dias. Expirado este prazo, o solicitante deverá apresentar nova consulta à Águas do

Piauí, ciente, desde já, que a Concessionária reserva direito de alterar as diretrizes aplicáveis ao empreendimento.

**Por fim, a Concessionária informa sobre a possibilidade de execução dos serviços necessários para o atendimento do empreendimento. Caso tenha interesse nesta opção, solicitamos que entre em contato para verificação de disponibilidade e orçamento.**

Sendo o que tínhamos para o momento, aproveitamos para reiterar o nosso compromisso de oferecer à população do Município de Cristino Castro, do Estado do Piauí, saúde e qualidade de vida através dos serviços de abastecimento de água tratada e coleta e tratamento de esgotos.

Renovamos, por oportuno, nossos votos de estima e consideração.

*Isadora Andrade Silva*      *Rosivaldo Flores de Araujo*

**ÁGUAS DO PIAUÍ SPE S/A**

## Certificado de Conclusão

Identificação de envelope: 3ED25A97-8951-438A-8561-FEC0F3818844

Status: Concluído

Assunto: PRT-R3-2026/000409-R3.CAR.CAD.API.2026/000029- PREFEITURA MUNICIPAL DE CRISTINO CASTRO

Nº Contrato Sistemico (SAP): .

Nº Contrato Jurídico: .

Unidade de Negócio AEGEA:

TE00 - R3/PI

Nome do Fornecedor:

Tipo de documento: Outros documentos

Envelope fonte:

Documentar páginas: 6

Certificar páginas: 2

Assinatura guiada: Ativado

Selo com Envelopeld (ID do envelope): Ativado

Fuso horário: (UTC-03:00) Brasília

Assinaturas: 2

Rubrica: 0

Remetente do envelope:

Ana Paula Fernandes de Oliveira

Rod. Engenheiro Ermênio de Oliveira Penteado, Km

56,5, sala 602, Tombadouro

Indaiatuba, São Paulo 13340-600

ana.fdoliveira@aguasdopiaui.com.br

Endereço IP: 200.164.132.34

## Rastreamento de registros

Status: Original

09/02/2026 16:17:04

Portador: Ana Paula Fernandes de Oliveira

ana.fdoliveira@aguasdopiaui.com.br

Local: DocuSign

## Eventos do signatário

Isadora Andrade Silva

isadora.silva@aegea.com.br

Gerente de Operações

Nível de segurança: E-mail, Autenticação da conta (Opcional)

## Assinatura

*Isadora Andrade Silva*

Adoção de assinatura: Estilo pré-selecionado  
Usando endereço IP: 200.164.132.34

## Registro de hora e data

Enviado: 09/02/2026 16:20:45

Visualizado: 09/02/2026 16:21:25

Assinado: 09/02/2026 16:21:33

### Termos de Assinatura e Registro Eletrônico:

Não oferecido através da Docusign

Rosivaldo Flores de Araujo

rosivaldo.araujo@aegea.com.br

coordenador

Nível de segurança: E-mail, Autenticação da conta (Opcional)

*Rosivaldo Flores de Araujo*

Adoção de assinatura: Estilo pré-selecionado  
Usando endereço IP: 201.71.218.48

Enviado: 09/02/2026 16:20:45

Visualizado: 09/02/2026 19:02:33

Assinado: 09/02/2026 19:03:07

### Termos de Assinatura e Registro Eletrônico:

Não oferecido através da Docusign

## Eventos do signatário presencial

## Assinatura

## Registro de hora e data

## Eventos de entrega do editor

## Status

## Registro de hora e data

## Evento de entrega do agente

## Status

## Registro de hora e data

## Eventos de entrega intermediários

## Status

## Registro de hora e data

## Eventos de entrega certificados

## Status

## Registro de hora e data

## Eventos de cópia

## Status

## Registro de hora e data

Eventos de cópia	Status	Registro de hora e data
<p>Cedoc Pima cedoc.pima@aegea.com.br Nível de segurança: E-mail, Autenticação da conta (Opcional)</p> <p><b>Termos de Assinatura e Registro Eletrônico:</b> Não oferecido através da DocuSign</p>	<b>Copiado</b>	Enviado: 09/02/2026 16:20:44
<p>Jurídico API cedoc.api@aegea.com.br Nível de segurança: E-mail, Autenticação da conta (Opcional)</p> <p><b>Termos de Assinatura e Registro Eletrônico:</b> Não oferecido através da DocuSign</p>	<b>Copiado</b>	Enviado: 09/02/2026 16:20:45

Eventos com testemunhas	Assinatura	Registro de hora e data
-------------------------	------------	-------------------------

Eventos do tabelião	Assinatura	Registro de hora e data
---------------------	------------	-------------------------

Eventos de resumo do envelope	Status	Carimbo de data/hora
Envelope enviado	Com hash/criptografado	09/02/2026 16:20:45
Entrega certificada	Segurança verificada	09/02/2026 19:02:33
Assinatura concluída	Segurança verificada	09/02/2026 19:03:07
Concluído	Segurança verificada	09/02/2026 19:03:07

Eventos de pagamento	Status	Carimbo de data/hora
----------------------	--------	----------------------

## DECLARAÇÃO DE POSSE DE TERRENO LOCALIZADO EM ÁREA PÚBLICA

**Recebedor:** PREFEITURA MUNICIPAL DE CRISTINO CASTRO

**Programa:** 5600020240048 – Novo PAC – FNHIS Sub-50 PORTARIA 1310/2024

**Nº do instrumento:** 405392025

**Descrição detalhada do objeto do instrumento:**

CONSTRUÇÃO DE UNIDADES HABITACIONAIS NO MUNICÍPIO DE CRISTINO CASTRO-PI

Eu, *FELIPE FERREIRA DIAS*, brasileiro(a), natural de FORTALEZA/CE, portador da carteira de identidade sob nº 9207156/PI e CPF 044.916.933-23, devidamente investido no cargo de PREFEITO DO MUNICÍPIO DE CRISTINO CASTRO-PI inscrito no CNPJ 06.554.364/0001-08, com sede no endereço Av. Marcos Parente, no Centro, Cristino Castro-PI. CEP: 64.920-000, declaro, sob as penas do Artigo 299 do Código Penal (Decreto-Lei nº 2.848, de 7 de dezembro de 1940) e em consonância com o artigo 16, § 1º da Portaria Conjunta MGI/MF/CGU nº 32, de 04 de junho de 2024, que este Recebedor é detentor da posse da área, objeto da intervenção, localizada em área pública e situado no Município de CRISTINO CASTRO/PI, assegurado como sede das obras executadas com recursos deste termo de compromisso/instrumento.

Firmo, ainda, o compromisso de disponibilizar tempestivamente as documentações necessárias no sistema de monitoramento e acompanhamento de obras, TransfereGov, e comprovar, até o final da execução do objeto do instrumento, nos termos da Portaria Conjunta MGI/MF/CGU nº 32/2024, a regularização formal dos plenos poderes inerentes a propriedade do imóvel.

Local/data: CRISTINO CASTRO/PI, 29 de dezembro de 2025

---

*Assinatura eletrônica*  
*FELIPE FERREIRA DIAS*  
*PREFEITO DO MUNICÍPIO DE CRISTINO CASTRO-PI*





CNM: 078154.2.0002546-69

Folha: 1º

**CERTIDÃO DE INTEIRO TEOR**  
**REGISTRO DE IMÓVEIS**

Certifico, revendo o acervo deste Cartório Extrajudicial, que, no livro 02-Registro Geral, consta a matrícula de teor seguinte:

**MATRÍCULA 2546 - 08/04/2025 - Protocolo: 3559 de 08/04/2025.**

**IMÓVEL URBANO:** o lote urbano situado na Rua Raimundo Martins de Araújo, em bairro não especificado, nesta cidade de **CRISTINO CASTRO/PI**, com a área de **20.091m<sup>2</sup>** (VINTE MIL E NOVENTA E UM METROS QUADRADOS), perímetro de 584 metros, sem edificação, limitando-se (em sentido horário, a partir da testada): ao SUL, com a Rua Raimundo Martins de Araújo, em **111m**; a OESTE, com imóvel do município de Cristino Castro-PI, em **181m**; ao NORTE, com imóvel de propriedade de Valmir Martins Falcão Filho, em **111m**, e, a LESTE, com imóvel do município de Cristino Castro-PI, em **181m**. Memorial descritivo (descrição da poligonal): inicia-se a descrição deste perímetro no M1, de longitude  $-44,20734219253^\circ$  e de latitude  $-8,81171932947^\circ$ , vértice mais ao norte desta descrição; deste, segue confrontando com o imóvel Terreno Urbano - Posse de Terras de Valmir Martins Falcão Filho, com os seguintes azimutes e distâncias:  $119^\circ 27' 57,44''$  e 111,00 m, até o M2, de longitude  $-44,20645941049^\circ$  e de latitude  $8,81221299428^\circ$ ; deste, segue confrontando com o imóvel Terreno Urbano com posse público municipal, com os seguintes azimutes e distâncias:  $209^\circ 25' 19,58''$  e 181,00 m, até o M3, de longitude  $-44,20726373792^\circ$  e de latitude  $-8,81363865479^\circ$ ; deste, segue confrontando com a Rua Raimundo Martins de Araújo, com os seguintes azimutes e distâncias:  $299^\circ 30' 28,80''$  e 111,00 m, até o M4, de longitude  $-44,20814618468^\circ$  e de latitude  $-8,81314432925^\circ$ ; deste, segue confrontando com o imóvel Terreno Urbano com posse público municipal, com os seguintes azimutes e distâncias:  $29^\circ 25' 23,30''$  e 181,00 m, até o M1, ponto inicial da descrição deste perímetro.

**PROPRIETÁRIO: MUNICÍPIO DE CRISTINO CASTRO**, pessoa jurídica de direito público interno, inscrita no CNPJ sob o número 06.554.364/0001-08, com sede na Avenida Marcos Parente, s/n, centro, Cristino Castro/PI.

**REGISTRO ANTERIOR:** matrícula 2475, de 22/07/2024, livro 2-RG, deste

Cartório. TÍTULO AQUISITIVO: escritura pública de compra e venda, lavrada em 08/09/1961 (não consta o Cartório na transcrição).

**CONDIÇÕES:** imóvel matriculado a requerimento do Município de Cristino Castro/PI, datado de 14/03/2025, nos termos do artigo 195-A da Lei 6.015/73 (documentos arquivados).

**CONTRIBUINTE: não há informação.**

Consulta negativa CNIB HASH: fkkv7hsu03.

Eu, (ass), Jorge Luis de Lima Branco, Oficial Titular do Ofício Único de Cristino Castro/PI, digitei, conferi e assino. DOU FÉ. Cristino Castro/PI, 08/04/2025. Protocolo: 3559 de 08/04/2025. Processo: 34014 Emolumentos: isento. O presente ato só terá validade com o Selo: **AHL48949 - Y2J6**. Consulte a autenticidade do selo em [www.tjpi.jus.br/portalextra](http://www.tjpi.jus.br/portalextra)

Nada mais consta.

Certifico, nos termos do artigo 19 da Lei 6.015/73, que a presente certidão de inteiro teor da matrícula noticia todas as referências relativas ao domínio, alienações, ônus reais e citações de ações reais ou pessoais reipersecutórias relativas ao imóvel. Dou fé.

Validade: 30 dias.

Cristino Castro/PI, 08 de Abril de 2025.

JORGE LUIS DE LIMA BRANCO

Oficial/Tabelião Titular

Processo: 34014

EMOLUMENTOS: isento.

O presente ato só terá validade com o Selo: **AHL48950 - ZLR5**. Consulte a autenticidade do selo em [www.tjpi.jus.br/portalextra](http://www.tjpi.jus.br/portalextra)





## MANIFESTO DE ASSINATURAS



Código de validação: 57ZEM-39HLV-ZK7HE-SVCXX

Documento assinado com o uso de certificado digital ICP Brasil, no Assinador ONR, pelos seguintes signatários:

Jorge Luis De Lima Branco (CPF \*\*\*.459.270-\*\*)

Para verificar as assinaturas, acesse o link direto de validação deste documento:

<https://assinador.onr.org.br/validate/57ZEM-39HLV-ZK7HE-SVCXX>

Ou acesse a consulta de documentos assinados disponível no link abaixo e informe o código de validação:

<https://assinador.onr.org.br/validate>



**ASSUNTO: Proposta 40539/2025 - Construção de Unidades Habitacionais no Município de Cristino Castro - PI**

### **CRONOGRAMA DE EXECUÇÃO DE ITENS NÃO FINANCIÁVEIS**

Abaixo é apresentado o cronograma de execução de itens não financiáveis a serem providos pela Prefeitura Municipal de Cristino Castro, conforme curso da obra.

<b>ITEM</b>	<b>SERVIÇOS NÃO FINANCIÁVEIS</b>	<b>MÊS 1</b>	<b>MÊS 2</b>	<b>MÊS 3</b>	<b>MÊS 4</b>	<b>MÊS 5</b>	<b>MÊS 6</b>	<b>TOTAL</b>
1.0	CALÇADAS				30%	40%	30%	100%
2.0	PAVIMENTAÇÃO DAS RUAS			30%	40%	30%		100%
3.0	ENTRADA DE ENERGIA ELÉTRICA					50%	50%	100%
4.0	ABASTECIMENTO DE ÁGUA					50%	50%	100%
5.0	TERRAPLENAGEM	100%						100%

**Felipe Ferreira Dias**  
Prefeito Municipal

Cristino Castro, PI, 08 de outubro de 2025.



**ASSUNTO: N° da Proposta 040539/2025 - Construção de Unidades Habitacionais no município de Cristino Castro - PI.**

### **DECLARAÇÃO DE APROVAÇÃO DE PROJETO**

A Prefeitura Municipal de Cristino Castro declara que aprova o projeto elaborado referente à Construção de Unidades Habitacionais no Município de Cristino Castro – PI, conforme proposta 40539/2025, celebrada entre a Prefeitura e o Ministério das Cidades.

Felipe Ferreira Dias  
Prefeito Municipal

Cristino Castro/PI, 18 de dezembro de 2025.



**ASSUNTO: N° da Proposta 040539/2025 - Construção de Unidades Habitacionais no município de Cristino Castro - PI.**

### **DECLARAÇÃO DE APROVAÇÃO DE PROJETO**

A Prefeitura Municipal de Cristino Castro declara que aprova o projeto elaborado referente à Construção de Unidades Habitacionais no Município de Cristino Castro – PI, conforme proposta 40539/2025, celebrada entre a Prefeitura e o Ministério das Cidades.

Felipe Ferreira Dias  
Prefeito Municipal

Cristino Castro/PI, 18 de dezembro de 2025.



ASSUNTO: N° da Proposta 040539/2025 - Construção de Unidades Habitacionais no município de Cristino Castro - PI.

### **DECLARAÇÃO DE CONFORMIDADE EM ACESSIBILIDADE**

Eu, Emerson Matheus Marques de Castro, DECLARO, na qualidade de representante do Município de Cristino Castro/PI, Responsável Técnico pelo Projeto de Construção de Unidades Habitacionais no Município de Cristino Castro - PI, para fins do disposto no Anexo I da Instrução Normativa nº 02, de 09 de outubro de 2017, do Ministério do Planejamento, Desenvolvimento e Gestão, que foram atendidos os itens de acessibilidade constantes da Lista de Verificação de Acessibilidade anexa. DECLARO, outrossim, sob as penas da lei, estar plenamente ciente do teor e da extensão desta declaração e deter plenos poderes, conhecimento técnico e informações para firmá-la.

Emerson Matheus Marques de Castro  
Responsável Técnico

Felipe Ferreira Dias  
Prefeito Municipal

Cristino Castro/PI, 18 de dezembro de 2025.



**ASSUNTO: N° da Proposta 040539/2025 - Construção de Unidades Habitacionais no município de Cristino Castro - PI.**

### **DECLARAÇÃO DE DATA-BASE**

Eu, Emerson Matheus Marques de Castro, DECLARO, na qualidade de representante do Município de Cristino Castro/PI, Responsável Técnico pelo Projeto de Construção de Unidades Habitacionais no Município de Cristino Castro - PI, que adotei na elaboração do orçamento do referido projeto a data base SINAPI PI 06/2025, SEM DESONERAÇÃO.

Emerson Matheus Marques de Castro  
Responsável Técnico

Cristino Castro/PI, 18 de dezembro de 2025.



ASSUNTO: N° da Proposta 040539/2025 - Construção de Unidades Habitacionais no município de Cristino Castro - PI.

### **DECLARAÇÃO DE EXECUÇÃO DE INFRA-ESTRUTURA MÍNIMA**

A Prefeitura Municipal de Cristino Castro-PI declara que executará a infraestrutura mínima necessária à Construção de Unidades Habitacionais no Município de Cristino Castro – PI (CALÇADA, PAVIMENTAÇÃO DAS RUAS, ENTRADA DE ENERGIA ELÉTRICA, ABASTECIMENTO DE ÁGUA, TERRAPLENAGEM), conforme cronograma apresentado.

Felipe Ferreira Dias  
Prefeito Municipal

Cristino Castro-PI, 18 de dezembro de 2025.

ASSUNTO: N° da Proposta 040539/2025 - Construção de Unidades Habitacionais no município de Cristino Castro - PI.

### **CRONOGRAMA DE EXECUÇÃO DE ITENS NÃO FINANCIÁVEIS**

Abaixo é apresentado o cronograma de execução de itens não financiáveis a serem providos pela Prefeitura Municipal de Cristino Castro, conforme curso da obra.

<b>ITEM</b>	<b>SERVIÇOS NÃO FINANCIÁVEIS</b>	<b>MÊS 1</b>	<b>MÊS 2</b>	<b>MÊS 3</b>	<b>MÊS 4</b>	<b>MÊS 5</b>	<b>MÊS 6</b>	<b>TOTAL</b>
1.0	CALÇADAS				30%	40%	30%	100%
2.0	PAVIMENTAÇÃO DAS RUAS			30%	40%	30%		100%
3.0	ENTRADA DE ENERGIA ELÉTRICA					50%	50%	100%
4.0	ABASTECIMENTO DE ÁGUA					50%	50%	100%
5.0	TERRAPLENAGEM	100%						100%

**Felipe Ferreira Dias**  
Prefeito Municipal

Cristino Castro-PI, 18 de dezembro de 2025.



ASSUNTO: N° da Proposta 040539/2025 - Construção de Unidades Habitacionais no município de Cristino Castro - PI.

### DECLARAÇÃO DE SUSTENTABILIDADE

Eu, FELIPE FERREIRA DIAS, brasileiro(a), natural de Fortaleza (CE), portador de CPF 044.916.933-23., devidamente investido no cargo de Prefeito de Cristino Castro-PI, inscrito no CNPJ **06.554.364/0001-08**, com sede no endereço Av. Marcos Parente, no Centro, Cristino Castro-PI. CEP: 64.920-000, declaro para os devidos fins de direito que a Prefeitura Municipal de Cristino Castro-PI se compromete a adotar os atributos de sustentabilidade presentes no Anteprojeto ou Projeto.

Declaro, ainda, que a Prefeitura Municipal de Cristino Castro-PI possui recursos financeiros, técnicos e estruturais de modo a garantir a **operação, manutenção e conservação adequadas da infraestrutura pública gerada pelos investimentos de Cristino Castro-PI, do contrato de repasse ou termo de compromisso e, até a entrega das unidades habitacionais aos beneficiários, zelar pela preservação e guarda do imóvel contra invasões e depredações**, prevendo reparos e periodicidade de manutenções necessárias durante a vida útil da infraestrutura.

Atenciosamente,

**Felipe Ferreira Dias**  
Prefeito Municipal

Cristino Castro-PI, 18 de dezembro de 2025.



ASSUNTO: N° da Proposta 040539/2025 - Construção de Unidades Habitacionais no município de Cristino Castro - PI.

### **EQUIPE DE COORDENAÇÃO DO PROJETO**

O Prefeito do Município de Cristino Castro - PI, Felipe Ferreira Dias, no uso de suas atribuições legais, informa que a equipe técnica de coordenação do Projeto de Construção de Unidades Habitacionais no Município de Cristino Castro - PI, são as pessoas abaixo delineadas:

- Luana Maria Gomes de Sousa Barros

Cargo: Engenheira Civil

Contato: (89) 99429-6148

- Felipe Ferreira Dias

Cargo: Prefeito Municipal

Contato: (89) 99813-1313

Atenciosamente,

**Felipe Ferreira Dias**  
Prefeito Municipal

Cristino Castro-PI, 18 de dezembro de 2025.



**ASSUNTO: N° da Proposta 040539/2025 - Construção de Unidades Habitacionais no município de Cristino Castro - PI.**

## **DECLARAÇÃO DE ADOÇÃO DE PROJETO PADRONIZADO**

A Prefeitura Municipal de Cristino Castro declara, sob as penas da lei, que atendeu ao projeto padrão disponibilizado pelo Ministério das cidades relativo à Construção de Unidades Habitacionais, no Município de Cristino Castro-PI, e que mesmo não precisou de alterações para se adequar ao local de construção da obra.

**Felipe Ferreira Dias**  
**Prefeito Municipal**

Cristino Castro-PI, 07 de novembro de 2025.



**ASSUNTO: N° da Proposta 040539/2025 - Construção de Unidades Habitacionais no município de Cristino Castro - PI.**

## **DECLARAÇÃO DE BEM DE USO COMUM DO POVO**

A Prefeitura Municipal de Cristino Castro declara para os devidos fins de comprovação junto à Caixa Econômica Federal, que as áreas contempladas pelo Projeto Construção de Unidades Habitacionais em Cristino Castro-PI, são bem de uso comum do povo e estão em nome da Prefeitura Municipal de Cristino Castro - PI.

Atenciosamente,

**Felipe Ferreira Dias**  
**Prefeito Municipal**

Cristino Castro-PI, 07 de novembro de 2025.



**ASSUNTO: N° da Proposta 040539/2025 - Construção de Unidades Habitacionais no município de Cristino Castro - PI.**

### **DECLARAÇÃO DA EXISTÊNCIA DE REDE DE ÁGUA**

Declaramos, para comprovação junto à Caixa Econômica Federal, que existe rede de abastecimento de água no local da Construção de Unidades Habitacionais em Cristino Castro-PI, objeto do convênio em epígrafe.

Por ser verdade, firmo a presente declaração.

**Felipe Ferreira Dias**  
**Prefeito Municipal**

Cristino Castro-PI, 07 de novembro de 2025.



**ASSUNTO: N° da Proposta 040539/2025 - Construção de Unidades Habitacionais no município de Cristino Castro - PI.**

### **DECLARAÇÃO DE SOLUÇÃO DE ESGOTAMENTO SANITÁRIO**

Declaramos, para comprovação junto à Caixa Econômica Federal, que conforme o adotado, a Construção de Unidades Habitacionais em Cristino Castro-PI, objeto do convênio em epígrafe, terá solução de esgotamento sanitário do tipo **FOSSA- SUMIDOURO\_FILTRO**.

Por ser verdade, firmo a presente declaração.

**Felipe Ferreira Dias**  
**Prefeito Municipal**

Cristino Castro-PI, 07 de novembro de 2025.



**ASSUNTO: N° da Proposta 040539/2025 - Construção de Unidades Habitacionais no município de Cristino Castro - PI.**

## **DECLARAÇÃO DE FORNECIMENTO DE ENERGIA E ILUMINAÇÃO PÚBLICA**

Declaramos, para comprovação junto à Caixa Econômica Federal, que existe rede de energia e iluminação pública no local do projeto Construção de Unidades Habitacionais em Cristino Castro-PI, objeto do convênio em epígrafe.

Por ser verdade, firmo a presente declaração.

**Felipe Ferreira Dias**  
**Prefeito Municipal**

Cristino Castro-PI, 07 de novembro de 2025.



**ASSUNTO: N° da Proposta 040539/2025 - Construção de Unidades Habitacionais no município de Cristino Castro - PI.**

## **DECLARAÇÃO DE COLETA DE RESÍDUOS SÓLIDOS URBANOS**

Declaramos, para comprovação junto à Caixa Econômica Federal, que existe coleta de resíduos sólidos no local da Construção de Unidades Habitacionais em Cristino Castro-PI.

Por ser verdade, firmo a presente declaração.

**Felipe Ferreira Dias**  
**Prefeito Municipal**

Cristino Castro-PI, 07 de novembro de 2025.



ASSUNTO: N° da Proposta 040539/2025 - Construção de Unidades Habitacionais no município de Cristino Castro - PI.

### DECLARAÇÃO DE PLANEJAMENTO DE LICITAÇÕES

Declaro perante a Caixa Econômica Federal que a licitação da obra que tem como objeto: Construção de Unidades Habitacionais em Cristino Castro-PI, será na modalidade **CONCORRÊNCIA** de acordo com a **Lei n° 14.133/2021**. Enfatizamos que essa é a única meta deste contrato de repasse, que terá como regime de execução **EMPREITADA POR PREÇO UNITÁRIO**, cujo critério de julgamento será **MENOR PREÇO** e **NÃO** será com orçamento sigiloso.

Atenciosamente,

**Felipe Ferreira Dias**  
**Prefeito Municipal**

Cristino Castro-PI, 07 de novembro de 2025.



**ASSUNTO: N° da Proposta 040539/2025 - Construção de Unidades Habitacionais no município de Cristino Castro - PI.**

## **DECLARAÇÃO DE REGIME DE EXECUÇÃO**

A Prefeitura Municipal de Cristino Castro declara para os devidos fins de comprovação junto à Caixa Econômica Federal que o regime de Construção de Unidades Habitacionais em Cristino Castro-PI, será EMPREITADA POR PREÇO UNITÁRIO.

Atenciosamente,

**Felipe Ferreira Dias**  
**Prefeito Municipal**

Cristino Castro-PI, 25 de setembro de 2025.



**ASSUNTO: N° da Proposta 040539/2025 - Construção de Unidades Habitacionais no município de Cristino Castro - PI.**

## **TERMO DE RESPONSABILIDADE DE MANUTENÇÃO E OPERAÇÃO**

Declaro perante a Caixa Econômica Federal que no que se trata da Construção de Unidades Habitacionais em Cristino Castro-PI, assumimos a responsabilidade de manutenção, conservação, guarda e operação do empreendimento.

Atenciosamente,

**Felipe Ferreira Dias**  
**Prefeito Municipal**

Cristino Castro-PI, 25 de setembro de 2025.



**ASSUNTO: N° da Proposta 040539/2025 - Construção de Unidades Habitacionais no município de Cristino Castro - PI.**

## **DECLARAÇÃO DE ANUÊNCIA E CONSERVAÇÃO**

A Prefeitura Municipal de Cristino Castro declara para os devidos fins de comprovação junto à Caixa Econômica Federal que está de acordo com o Projeto de Construção de Unidades Habitacionais em Cristino Castro-PI, assumindo a sua conservação.

Atenciosamente,

**Felipe Ferreira Dias**  
**Prefeito Municipal**

Cristino Castro-PI, 25 de setembro de 2025.

ASSUNTO: N° da Proposta 040539/2025 - Construção de Unidades Habitacionais no município de Cristino Castro - PI.

## **DECLARAÇÃO DE ALTERNATIVA MAIS VANTAJOSA PARA A ADMINISTRAÇÃO PÚBLICA**

Eu, Emerson Matheus Marques de Castro - Engenheiro Civil - CREA 1918827737, na qualidade de responsável técnico pelo orçamento da Construção de Unidades Habitacionais em Cristino Castro-PI, firmado entre a Prefeitura do Município de Cristino Castro/PI e o Ministério das Cidades, com intermédio da Caixa Econômica Federal, declaro que a opção SEM DESONERAÇÃO é a mais vantajosa para a administração pública.

Declaro ainda que estou plenamente ciente do teor e da extensão desta declaração e que detenho plenos poderes, conhecimento técnico e informações para firmá-la.



Emerson M. M. de Castro  
ENGENHEIRO CIVIL  
RNP: 1918827737  
CREA/PI: 15865

---

Emerson Matheus Marques de Castro  
Engenheiro Civil - CREA  
1918827737

**Felipe Ferreira Dias**  
**Prefeito Municipal**



**ASSUNTO: N° da Proposta 040539/2025 - Construção de Unidades Habitacionais no município de Cristino Castro - PI.**

## **DECLARAÇÃO DE RESPONSÁVEL TÉCNICO PELA FISCALIZAÇÃO**

A Prefeitura Municipal de Cristino Castro DECLARA, sob as penas da lei, que o Responsável Técnico pela Fiscalização da Construção de Unidades Habitacionais em Cristino Castro-PI, será a engenheira: Luana Maria Gomes de Sousa Barros, CREA: 1922705837.

Diante disso, o Município garante a manutenção de quadro de pessoal com capacidade técnica para a satisfatória execução do objetivo da proposta ou convênio.

**Felipe Ferreira Dias**  
**Prefeito Municipal**

Cristino Castro-PI, 25 de setembro de 2025.

**ASSUNTO: N° da Proposta 040539/2025 - Construção de Unidades Habitacionais no município de Cristino Castro - PI.**

## **DECLARAÇÃO DE CAPACIDADE TÉCNICA E GERENCIAL**

A Prefeitura Municipal de Cristino Castro **DECLARA**, sob as penas da lei, **que dispõe de capacidade administrativa, técnica e gerencial para executar o convênio ou proposta, cabendo-lhe a inteira responsabilidade pelo cumprimento de todas as fases exigidas legalmente, inclusive às que se referem à licitação, acompanhamento da execução, gestão dos recursos e prestação de contas, nos termos da proposta cadastrada no Sistema de Gestão de Convênios e Contratos de Repasse (SICONV), Construção de Unidades Habitacionais em Cristino Castro-PI. A Prefeitura possui técnicos capacitados, formado pela equipe de engenharia da Secretaria Municipal de Obras; sendo esta a Responsável Técnica pela Fiscalização: Luana Maria Gomes de Sousa Barros, CREA: 1922705837.**

**Diante disso, o Município garante a manutenção de quadro de pessoal com capacidade técnica para a satisfatória execução do objetivo da proposta ou convênio.**

**Felipe Ferreira Dias  
Prefeito Municipal**

Cristino Castro-PI, 25 de setembro de 2025.



**ASSUNTO: N° da Proposta 040539/2025 - Construção de Unidades Habitacionais no município de Cristino Castro - PI.**

## **DECLARAÇÃO DE QUE NÃO EMPREGA MENOR DE IDADE**

A Prefeitura Municipal de Cristino Castro, inscrita no CNPJ/MF 06.554.364/0001-08, Rua Marcos Parente, 1071 - Bairro: Centro - CEP: 64920-000, neste ato representado por seu Prefeito Municipal, Sr. Felipe Ferreira Dias, brasileiro, DECLARA sob as penas da lei, cumprindo o disposto no inciso XXXIII, art. 7º, da Constituição Federal, que não emprega menor de dezesseis anos em trabalho noturno, perigoso ou insalubre nessa municipalidade.

**Felipe Ferreira Dias**  
**Prefeito Municipal**

Cristino Castro-PI, 25 de setembro de 2025.



PREFEITURA

**CRISTINO  
CASTRO**

**ASSUNTO: N° da Proposta 040539/2025 - Construção de Unidades Habitacionais no município de Cristino Castro - PI.**

## **DECLARAÇÃO DE BEM DE USO COMUM DO POVO**

A Prefeitura Municipal de Cristino Castro declara para os devidos fins de comprovação junto à Caixa Econômica Federal, que as áreas contempladas pelo Projeto Construção de Unidades Habitacionais em Cristino Castro-PI, são bem de uso comum do povo e estão em nome da Prefeitura Municipal de Cristino Castro - PI.

Atenciosamente,

**Felipe Ferreira Dias**  
**Prefeito Municipal**

Cristino Castro-PI, 25 de setembro de 2025.



**ASSUNTO: N° da Proposta 040539/2025 - Construção de Unidades Habitacionais no município de Cristino Castro - PI.**

### **DECLARAÇÃO DA EXISTÊNCIA DE REDE DE ÁGUA**

Declaramos, para comprovação junto à Caixa Econômica Federal, que existe rede de abastecimento de água no local da Construção de Unidades Habitacionais em Cristino Castro-PI, objeto do convênio em epígrafe.

Por ser verdade, firmo a presente declaração.

**Felipe Ferreira Dias**  
**Prefeito Municipal**

Cristino Castro-PI, 25 de setembro de 2025.



**ASSUNTO: N° da Proposta 040539/2025 - Construção de Unidades Habitacionais no município de Cristino Castro - PI.**

### **DECLARAÇÃO DE SOLUÇÃO DE ESGOTAMENTO SANITÁRIO**

Declaramos, para comprovação junto à Caixa Econômica Federal, que conforme o adotado, a Construção de Unidades Habitacionais em Cristino Castro-PI, objeto do convênio em epígrafe, terá solução de esgotamento sanitário do tipo **FOSSA- SUMIDOURO\_FILTRO**.

Por ser verdade, firmo a presente declaração.

**Felipe Ferreira Dias**  
**Prefeito Municipal**

Cristino Castro-PI, 25 de setembro de 2025.



**ASSUNTO: N° da Proposta 040539/2025 - Construção de Unidades Habitacionais no município de Cristino Castro - PI.**

## **DECLARAÇÃO DE FORNECIMENTO DE ENERGIA E ILUMINAÇÃO PÚBLICA**

Declaramos, para comprovação junto à Caixa Econômica Federal, que existe rede de energia e iluminação pública no local do projeto Construção de Unidades Habitacionais em Cristino Castro-PI, objeto do convênio em epígrafe.

Por ser verdade, firmo a presente declaração.

**Felipe Ferreira Dias**  
**Prefeito Municipal**

Cristino Castro-PI, 25 de setembro de 2025.



PREFEITURA

**CRISTINO  
CASTRO**

**ASSUNTO: N° da Proposta 040539/2025 - Construção de Unidades Habitacionais no município de Cristino Castro - PI.**

## **DECLARAÇÃO DE ATENDIMENTO À LEI DE ACESSIBILIDADE**

A Prefeitura Municipal de Cristino Castro declara para os devidos fins de comprovação junto à Caixa Econômica Federal que a Construção de Unidades Habitacionais em Cristino Castro-PI, atende à lei de acessibilidade n° 10.098/2000.

Atenciosamente,

**Felipe Ferreira Dias**  
**Prefeito Municipal**

Cristino Castro-PI, 25 de setembro de 2025.



**ASSUNTO: N° da Proposta 040539/2025 - Construção de Unidades Habitacionais no município de Cristino Castro - PI.**

### **DECLARAÇÃO DE INSERÇÃO DE DOCUMENTOS**

A Prefeitura Municipal de Cristino Castro declara que do Conveniente foram inseridos no Transferegov os levantamentos preliminares que embasaram a concepção adotada tais como geológicos, geotécnicos, hidrológicos, batimétricos, topográficos, sociais, ambientais e cadastrais que darão suporte aos projetos.

Atenciosamente,

**Felipe Ferreira Dias**  
**Prefeito Municipal**

Cristino Castro-PI, 25 de setembro de 2025.



**ASSUNTO: N° da Proposta 040539/2025 - Construção de Unidades Habitacionais no município de Cristino Castro - PI.**

### **DECLARAÇÃO DE ISS**

Declaro perante a Caixa Econômica Federal que conforme legislação tributária municipal, a base de cálculo será de 100% (cem por cento) da alíquota de 5% (Cinco por cento) para o referido tipo de obra.

Atenciosamente,

**Felipe Ferreira Dias**  
**Prefeito Municipal**

Cristino Castro-PI, 25 de setembro de 2025.

ASSUNTO: N° da Proposta 040539/2025 - Construção de Unidades Habitacionais no município de Cristino Castro - PI.

## **DECLARAÇÃO DE COMPATIBILIDADE DE PREÇOS**

Eu, Emerson Matheus Marques de Castro - Engenheiro Civil - CREA 1918827737, na qualidade de responsável técnico pelo orçamento do projeto de Construção de Unidades Habitacionais em Cristino Castro-PI, firmado entre a Prefeitura do Município e o Ministério das Cidades, com intermédio da Caixa Econômica Federal, declaro para os devidos fins, que foram usados nas composições de preço do presente orçamento, insumos da base de preços SINAPI - PI com a data base de Junho de 2025 e que os mesmos refletem com fidedignidade os preços de mercado para os serviços constantes do orçamento, inclusive os insumos de referência AS (Atribuído São Paulo).

Declaro ainda que estou plenamente ciente do teor e da extensão desta declaração e que detenho plenos poderes, conhecimento técnico e informações para firmá-la.



Emerson M. M. de Castro  
ENGENHEIRO CIVIL  
RNP: 1918827737  
CREA/PI: 35865

---

Emerson Matheus Marques de Castro  
Engenheiro Civil - CREA 1918827737

**Felipe Ferreira Dias**  
**Prefeito Municipal**



PREFEITURA

**CRISTINO  
CASTRO**

ASSUNTO: N° da Proposta 040539/2025 - Construção de Unidades Habitacionais no município de Cristino Castro - PI.

## DECLARAÇÃO DE ITENS NÃO FINANCIÁVEIS

A Prefeitura Municipal de Cristino Castro declara para os devidos fins de comprovação junto à Caixa Econômica Federal que a Construção de Unidades Habitacionais em Cristino Castro-PI, **não apresenta em seu orçamento nenhum item não financiável.** Atenciosamente,



Emerson M. M. de Castro  
ENGENHEIRO CIVIL  
RNP: 1918827737  
CREA/PI: 35865

Emerson Matheus Marques de Castro  
Engenheiro Civil - CREA 1918827737

**Felipe Ferreira Dias**  
**Prefeito Municipal**



**ASSUNTO: N° da Proposta 040539/2025 - Construção de Unidades Habitacionais no município de Cristino Castro - PI.**

## **DECLARAÇÃO DE COLETA DE RESÍDUOS SÓLIDOS URBANOS**

Declaramos, para comprovação junto à Caixa Econômica Federal, que existe coleta de resíduos sólidos no local da Construção de Unidades Habitacionais em Cristino Castro-PI.

Por ser verdade, firmo a presente declaração.

**Felipe Ferreira Dias**  
**Prefeito Municipal**

Cristino Castro-PI, 25 de setembro de 2025.



ASSUNTO: N° da Proposta 040539/2025 - Construção de Unidades Habitacionais no município de Cristino Castro - PI.

### DECLARAÇÃO DE PLANEJAMENTO DE LICITAÇÕES

Declaro perante a Caixa Econômica Federal que a licitação da obra que tem como objeto: Construção de Unidades Habitacionais em Cristino Castro-PI, será na modalidade **CONCORRÊNCIA** de acordo com a **Lei n° 14.133/2021**. Enfatizamos que essa é a única meta deste contrato de repasse, que terá como regime de execução **EMPREITADA POR PREÇO UNITÁRIO**, cujo critério de julgamento será **MENOR PREÇO** e **NÃO** será com orçamento sigiloso.

Atenciosamente,

**Felipe Ferreira Dias**  
**Prefeito Municipal**

Cristino Castro-PI, 25 de setembro de 2025.

Cristino Castro/PI, 25 de Setembro de 2025

OFÍCIO N. 173/2025

Ao Ilustríssimo Senhor  
Presidente da Câmara de Vereadores  
Cristino Castro-PI

Assunto: Informe de celebração de Contrato de Contrato de Repasse.

Senhor Presidente,

Honrado em cumprimentá-lo, sirvo-me do presente para informar que o Município de Cristino Castro/PI celebrou, com o MINISTÉRIO DAS CIDADES, através da Caixa Econômica Federal, que tem como objeto a Construção de Unidades Habitacionais em Cristino Castro-PI, no valor total de R\$ **2.800.000,00** (Dois milhões e oitocentos mil reais) de repasse OGU (Orçamento Geral da União) e R\$ **3.000,00** (Três mil reais) de contrapartida do Município.

Na oportunidade, informamos que o Município assumiu o compromisso de disponibilizar recursos financeiros para arcar com as despesas, operação e manutenção do objeto, incluindo os meios que garantam o pleno funcionamento do objeto do referido Contrato de Repasse, conforme declaração anexa.

FELIPE FERREIRA Assinado de forma  
DIAS:0449169332 digital por FELIPE  
3 FERREIRA  
DIAS:04491693323

**Felipe Ferreira Dias**  
**Prefeito Municipal**

RAIMUNDO Assinado de forma digital  
AMARO DE por RAIMUNDO AMARO DE  
ALMEIDA:0023818 ALMEIDA:00238181316  
1316 Dados: 2025.09.26 07:58:35  
-03'00'

Câmara Municipal de Cristino Castro  
Declaro para os devidos fins que o(os)  
material(is) foi(ram) recebido(s)  
10-11-2025  
Carimbo/Assinatura do(a) Servidor(a)



PREFEITURA

**CRISTINO  
CASTRO**

## DECLARAÇÃO DE CONDIÇÕES ORÇAMENTÁRIAS

ASSUNTO: N° da Proposta 040539/2025 – **Construção de Unidades Habitacionais no município de Cristino Castro – PI.**

A Prefeitura Municipal de Cristino Castro/PI, neste ato representada por seu Prefeito Municipal, o Sr. Felipe Ferreira Dias, brasileiro, **DECLARA** que possui disponibilidade financeira para a arcar com as despesas, operação e manutenção do objeto, incluindo os meios que garantem o seu pleno funcionamento, celebrado entre a Prefeitura Municipal de Cristino Castro e o **MINISTÉRIO DAS CIDADES**.

**FELIPE FERREIRA  
DIAS:04491693323**

Assinado de forma digital  
por FELIPE FERREIRA  
DIAS:04491693323

**Felipe Ferreira Dias  
Prefeito Municipal**

**RAIMUNDO AMARO  
DE  
ALMEIDA:00238181  
316**

Assinado de forma digital  
por RAIMUNDO AMARO DE  
ALMEIDA:00238181316  
Dados: 2025.09.26 07:59:05  
-03'00'

**Câmara Municipal de Cristino Castro  
Declaro para os devidos fins que o(os)  
material(is) foi(ram) recebido(s).**

**10-11-2025**  
Carimbo/Assinatura do(a) Servidor(a)

# MEMORIAL DESCRITIVO

**PROPRIEDADE:** Terreno Urbano

**DOCUMENTO:** Posse

**PROPRIETÁRIO:** Prefeitura Municipal de Cristino Castro - PI

**CNPJ:** 06862627/000138

**CIDADE:** Cristino Castro-PI

**COMARCA:** Cristino Castro

**ÁREA:** 2000,00 m<sup>2</sup>

**PERÍMETRO:** 180,00 m

## DESCRIÇÃO

Inicia-se a descrição deste perímetro no M1, de longitude  $-44,21632289886^\circ$  e de latitude  $-8,82479526052^\circ$ , vértice mais ao norte desta descrição; deste, segue confrontando com o imóvel Terreno Urbano - Posse de Osmar Custódio da Silva, com os seguintes azimutes e distâncias:  $101^\circ 24' 56,33''$  e 50,00 m, até o M2, de longitude  $-44,21587597579^\circ$  e de latitude  $-8,82488405083^\circ$ ; deste, segue confrontando o imóvel Terreno Urbano - Posse de Osmar Custódio da Silva, com os seguintes azimutes e distâncias:  $189^\circ 32' 52,39''$  e 40,00 m, até o M3, de longitude  $-44,21593531966^\circ$  e de latitude  $-8,82523954315^\circ$ ; deste, segue confrontando o imóvel Terreno Urbano - Posse de Osmar Custódio da Silva, com os seguintes azimutes e distâncias:  $281^\circ 24' 26,61''$  e 50,00 m, até o M4, de longitude  $-44,21638257802^\circ$  e de latitude  $-8,82515075293^\circ$ ; deste, segue confrontando a Rua João Paz de Araújo, com os seguintes azimutes e distâncias:  $9^\circ 36' 00,43''$  e 40,00 m, até o M1, ponto inicial da descrição deste perímetro.

Cristino Castro-PI, 20 de agosto de 2025

### RESPONSÁVEL TÉCNICO:

Documento assinado digitalmente



FERNANDO NUNES DE LIMA

Data: 21/08/2025 12:11:49-0300

Verifique em <https://validar.itl.gov.br>

Fernando Nunes De Lima

CPF: 048.363.123-02/RG: 3190447

CREA: 192116293

### PROPRIETÁRIO(S):

Declaramos que essas descrições representam este imóvel.

FELIPE FERREIRA  Assinado de forma digital  
por FELIPE FERREIRA

DIAS:04491693323 DIAS:04491693323

Prefeitura Municipal de Cristino Castro -PI

CNPJ: 06862627/000138

CONFRONTANTE(S):

Declaramos que concordamos com estas descrições e que elas representam os limites entre nossas imóveis.

OFÍCIO ÚNICO  
CRISTINO CASTRO-PI

Terreno Urbano  
Posse

*[Handwritten Signature]*

Osmar Custódio da Silva

OFÍCIO ÚNICO  
CRISTINO CASTRO-PI

Terreno Urbano  
Posse

*[Handwritten Signature]*

Osmar Custódio da Silva

OFÍCIO ÚNICO  
CRISTINO CASTRO-PI

Terreno Urbano  
Posse

*[Handwritten Signature]*

Osmar Custódio da Silva

JORGE LUIS DE LIMA BRANCO - OFICIAL DE REGISTRO E TABELIÃO  
RUA AV MARCOS PARENTE, CENTRO - Nº 1185, CRISTINO CASTRO - PIAUÍ, TEL. (89) 8128-836

CONHEÇO POR AUTENTICIDADE A FIRMA DE OSMAR  
CUSTÓDIO DA SILVA NO DOCUMENTO MEMORIAL  
DESCRITIVO, EM TEST. DA VERDADE. DOU FÉ.  
Cristino Castro/PI, 21/08/2025 11:34:21.  
SELO AHJ89395 - EBUR CONSULTE EM  
[www.tjpi.jus.br/portalextra](http://www.tjpi.jus.br/portalextra).

*[Handwritten Signature]*

LARISSA SARAIVA MARTINS DE PASSOS - ESCRIVENTE  
Emp. R\$ 7,31 TJ: R\$ 1,47 FICAD: R\$ 0,07 FMADEP: R\$ 0,07 MP: R\$ 0,99 Selo: R\$ 0,28 Total: R\$ 9,81

Larissa Saraiva Martins de Passos  
Escrivente Autorizada  
Ofício Único de Cristino Castro-PI

Ofício Único de Cristino Castro-PI  
(89) 98107-2465  
[cristinocastro.cartorio@gmail.com](mailto:cristinocastro.cartorio@gmail.com)

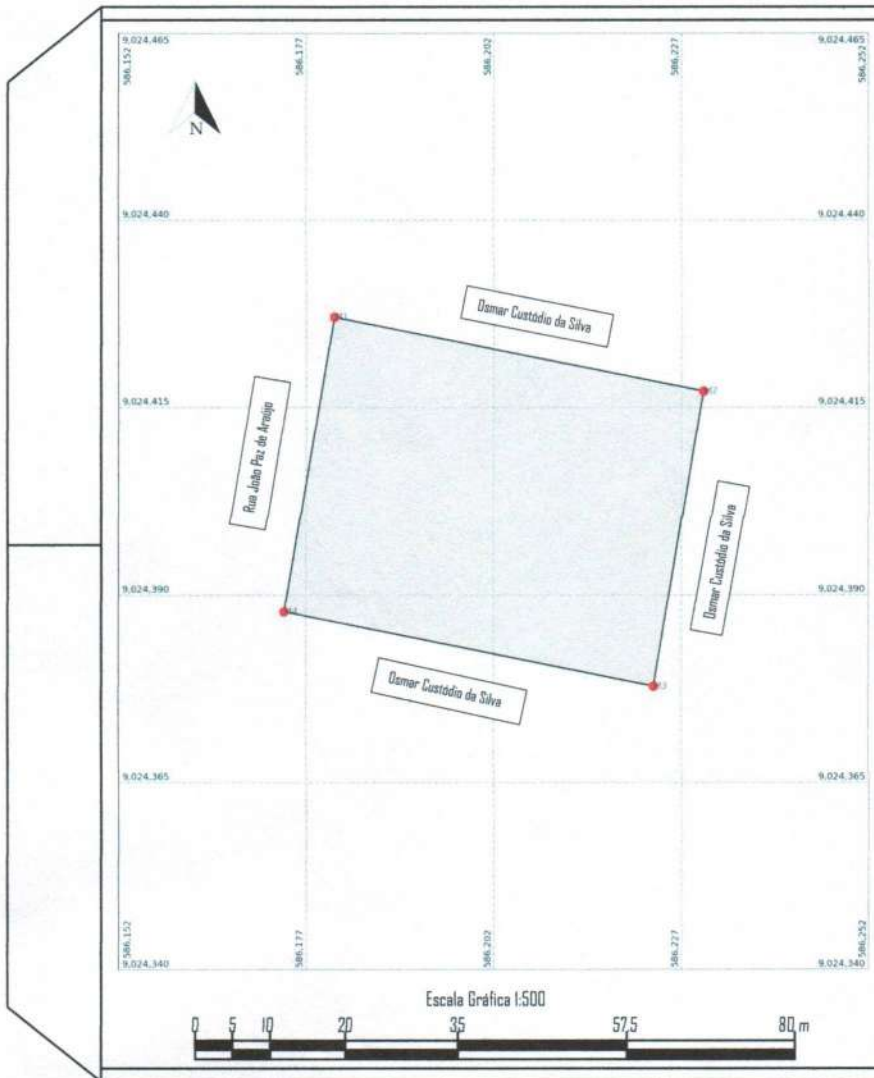

PREFEITURA  
**CRISTINO CASTRO**

PLANTA DO IMÓVEL GEORREFERENCIADO

Folha:  
ÚNICA

**IMÓVEL:** Terreno Urbano  
**PROPRIETÁRIO(A):** Prefeitura Municipal de Cristino Castro - PI  
**MUNICÍPIO:** Cristino Castro-PI  
**COMARCA:** Cristino Castro  
**DOCUMENTO:** Posse -  
**ÁREA:** 2000,00 m<sup>2</sup>  
**DATA:** 20/08/2025

**PERÍMETRO:** 180,00 m  
**ESCALA:** 1:500

Quadro de Assinaturas Proprietário(s):  
 FELIPE FERREIRA DIAS:04491693323 Assinado de forma digital por FELIPE FERREIRA DIAS:04491693323  
 Prefeitura Municipal de Cristino Castro - PI  
 CNPJ:06862627/000138



Quadro de Áreas e Perímetros:  
 Total: Área(m<sup>2</sup>) 2000,00 Perímetro(m) 180,00  
 Resp.Técnico(a):  
 Documento assinado digitalmente  
**FERNANDO NUNES DE LIMA**  
 Data: 20/08/2025 12:56:49 -0300  
 Verifique em <https://validar.it.gov.br>  
**Fernando Nunes De Lima**  
 CPF:048.363.123-02 / RG:3190447  
 CREA: 192116293

Local do Imóvel:

Fôlego	Longitude	Latitude	Altitude(m)	Torre	Distância(m)
01	-44.2621283888	-8.8247928052	278,32	W2	50,00
02	-44.2607987570	-8.8248940103	279,70	W2	40,00
03	-44.2582520858	-8.8252285425	281,02	W4	50,00
04	-44.2632257802	-8.8256971292	280,41	W1	40,00

ASSUNTO: N° da Proposta 040539/2025 - Construção de Unidades Habitacionais no município de Cristino Castro - PI.

## NOTA TÉCNICA II

Eu, Engenheiro Emerson Matheus Marques de Castro, DECLARO, na qualidade de representante do Município de Cristino Castro/PI, Responsável Técnico pelo Projeto de Construção de Unidades Habitacionais no Município de Cristino Castro - PI, que o orçamento prevê a calafetação das janelas com silicone (itens 6.5, 6.6 e 6.7 da planilha orçamentária elaborada na aba PO) e itens 4.2.1, 4.2.2 e 4.2.3 das especificações técnicas.

Ademais, vale saber que o silicone é excelente e muito usado para vedar janelas, pois oferece durabilidade, flexibilidade e resistência a variações climáticas, sendo eficaz contra água e vento, sela frestas e evita infiltrações em diversos materiais como madeira, alumínio e PVC, sendo uma das melhores soluções para a vedação externa.

A seguir elencamos alguns estudos sobre a aplicação de silicone para calafetação de janelas:

- <https://www.cascola.com.br/ideas/como-calafetar-janelas.html>
- <https://envidracamentoemsacadas.com.br/como-vedar-janela-com-silicone/>
- <https://www.loctiteproducts.com/ideas/build-things/window-caulking.html>
- <https://www.pattex.pt/ideas/monta/veja-como-e-facil-tudo-sobre-como-calafetar-janelas.html>
- <https://www.quora.com/What-are-the-benefits-of-using-silicone-instead-of-latex-caulk-for-window-installation-or-other-caulking-purposes>
- <https://unihands.com.br/vedacao/aplicacao-de-silicone-em-vedacao-de-janelas-veja-como-fazer/>

Tal nota técnica foi necessária para responder a seguinte solicitação:

3.5 Deve ser prevista a utilização de selante a base de poliuretano ou poliéster para calafetação de janelas;

Emerson Matheus Marques de Castro  
Responsável Técnico

Cristino Castro/PI, 22 de dezembro de 2025.



ASSUNTO: N° da Proposta 040539/2025 - Construção de Unidades Habitacionais no município de Cristino Castro - PI.

### **NOTA TÉCNICA**

Eu, Engenheiro Emerson Matheus Marques de Castro, DECLARO, na qualidade de representante do Município de Cristino Castro/PI, Responsável Técnico pelo Projeto de Construção de Unidades Habitacionais no Município de Cristino Castro - PI, que o orçamento prevê a pintura das esquadrias de madeira, nos itens 8.20, 8.21 e 8.22 na planilha orçamentária elaborada na aba PO e item 6.5.3 das especificações técnicas, em resposta ao seguinte apontamento:

3.3 Apresentar pintura de portas de madeira;

Emerson Matheus Marques de Castro  
Responsável Técnico

Cristino Castro/PI, 22 de dezembro de 2025.

Cristino Castro/PI, 25 de Setembro de 2025

OFÍCIO N. 173/2025

Ao Ilustríssimo Senhor  
Presidente da Câmara de Vereadores  
Cristino Castro-PI

Assunto: Informe de celebração de Contrato de Contrato de Repasse.

Senhor Presidente,

Honrado em cumprimentá-lo, sirvo-me do presente para informar que o Município de Cristino Castro/PI celebrou, com o MINISTÉRIO DAS CIDADES, através da Caixa Econômica Federal, que tem como objeto a Construção de Unidades Habitacionais em Cristino Castro-PI, no valor total de R\$ **2.800.000,00** (Dois milhões e oitocentos mil reais) de repasse OGU (Orçamento Geral da União) e R\$ **3.000,00** (Três mil reais) de contrapartida do Município.

Na oportunidade, informamos que o Município assumiu o compromisso de disponibilizar recursos financeiros para arcar com as despesas, operação e manutenção do objeto, incluindo os meios que garantam o pleno funcionamento do objeto do referido Contrato de Repasse, conforme declaração anexa.

**Felipe Ferreira Dias**  
**Prefeito Municipal**



## **DECLARAÇÃO DE CONDIÇÕES ORÇAMENTÁRIAS**

**ASSUNTO: N° da Proposta 040539/2025 – Construção de Unidades Habitacionais no município de Cristino Castro – PI.**

A Prefeitura Municipal de Cristino Castro/PI, neste ato representada por seu Prefeito Municipal, o Sr. Felipe Ferreira Dias, brasileiro, **DECLARA** que possui disponibilidade financeira para arcar com as despesas, operação e manutenção do objeto, incluindo os meios que garantem o seu pleno funcionamento, celebrado entre a Prefeitura Municipal de Cristino Castro e o **MINISTÉRIO DAS CIDADES**.

**Felipe Ferreira Dias**  
**Prefeito Municipal**

Declaro que adotei o projeto padronizado de unidade habitacional para o FNHIS SUB25 fornecido pelo CAIXA.

Informo que foram realizadas as adequações no projeto executivo, decorrente do projeto padronizado, conforme listado abaixo:

Relação das adequações realizadas em relação ao projeto padronizado		
Item do Macrosserviço na Planilha Orçamentária na TGOV	Descrição do Macrosserviço	Descrição da adequação realizada
1.1	FORNECIMENTO E INSTALAÇÃO DE PLACA DE OBRA COM CHAPA GALVANIZADA E ESTRUTURA DE MADEIRA. AF_03/2022_PS	Foi adicionado ao orçamento o serviço de instalação de placa de obra.
1.4	LOCAÇÃO CONVENCIONAL DE OBRA, UTILIZANDO GABARITO DE TÁBUAS CORRIDAS PONTALETADAS A CADA 2,00M - 2 UTILIZAÇÕES. AF_03/2024	Foi adicionado ao orçamento o serviço de locação convencional de obra.
4.1	ALVENARIA DE VEDAÇÃO DE BLOCOS CERÂMICOS FURADOS NA HORIZONTAL DE 9X19X39 CM (ESPESSURA 9 CM) E ARGAMASSA DE ASSENTAMENTO COM PREPARO MANUAL. AF_12/2021	O serviço de código 103328 da tabela sinapi foi substituído pelo serviço de código 103365 da tabela sinapi
8.3.24	TANQUE SÉPTICO CIRCULAR, EM CONCRETO PRÉ-MOLDADO, DIÂMETRO INTERNO = 1,10 M, ALTURA INTERNA = 2,50 M, VOLUME ÚTIL: 2138,2 L (PARA 5 CONTRIBUINTES). AF_12/2020	Foi adicionado ao orçamento o serviço de instalação de tanque séptico circular
5.1	TRAMA DE MADEIRA COMPOSTA POR RIPAS, CAIBROS E TERÇAS PARA TELHADOS DE ATÉ 2 ÁGUAS PARA TELHA DE ENCAIXE DE CERÂMICA OU DE CONCRETO, INCLUSO TRANSPORTE VERTICAL. AF_07/2019	O serviço de código 92541 da tabela sinapi foi substituído pelo serviço de código 92539 da tabela sinapi

**(Relacionar as adequações realizadas em relação ao projeto padronizado, necessárias à plena funcionalidade do objeto devido às especificidades do local de implantação, fundações e obras complementares)**

Atesto que o projeto executivo decorrente do projeto padronizado disponibilizado pelo CAIXA, incluídas as adequações necessárias às especificidades locais de sua implantação, as fundações e obras complementares, está em conformidade com a legislação local e as normas técnicas brasileiras, e a compatibilidade do orçamento do empreendimento com o Decreto nº 7.983, de 8 de abril de 2013 e art. 127 e art. 128 da Lei nº 14.133, de 1º de abril de 2021.

Declaro, sob as penas da Lei e em conformidade com a Portaria Conjunta MGI/MF/CGU nº 32/2024, que, para a execução do objeto do Termo de Compromisso nº 040539/2025, foi elaborado projeto executivo decorrente do projeto padronizado disponibilizado pelo CAIXA, contemplando as adequações necessárias à plena funcionalidade do objeto devido às especificidades do local de implantação, fundações e obras complementares.

Lista e descrição dos itens necessários à plena funcionalidade do objeto que não são financiáveis	
Item do Macrosserviço (não financiável)	Descrição do Macrosserviço (não financiável)
1	CALÇADAS
2	PAVIMENTAÇÃO DAS RUAS
3	ENTRADA DE ENERGIA ELÉTRICA
4	ABASTECIMENTO DE ÁGUA
5	TERRAPLENAGEM



***(Caso existam, relacionar eventuais itens não financiáveis necessários à plena funcionalidade do objeto da intervenção, que serão executados às expensas do Receptor, e encaminhar cronograma de execução compatível com a evolução/conclusão do Termo de Compromisso)***

Declaro, sob as penas da Lei e em conformidade com a Portaria Conjunta MGI/MF/CGU nº 32/2024, que os itens necessários à plena funcionalidade do empreendimento que não são financiáveis no Termo de Compromisso estão em conformidade com a legislação local e as normas técnicas brasileiras, e o orçamento está compatível com o Decreto nº 7.983, de 8 de abril de 2013 e art. 127 e art. 128 da Lei nº 14.133, de 1º de abril de 2021.



Emerson M. M. de Castro  
ENGENHEIRO CIVIL  
RNP: 1918827737  
CREA/PI: 35865

---

Assinatura (s) do (s) ART/RRT

(Referente às adequações necessárias à plena funcionalidade do objeto devido às especificidades do local de implantação, fundações e obras complementares)



PREFEITURA

# CRISTINO CASTRO

**PROPRIEDADE:** Desmembramento de Imóvel Público - Matrícula 2475

**DOCUMENTO:** Memorial Descritivo

**PROPRIETÁRIO:** Prefeitura Municipal de Cristino Castro - PI

**CNPJ:** 06554364/0001-08

**CIDADE:** Cristino Castro-PI

**COMARCA:** Cristino Castro

**ÁREA:** 20.091 m<sup>2</sup>

**PERÍMETRO:** 584 m

## MEMORIAL DESCRITIVO

Corresponde a parte de área, da matrícula 2475 de titularidade da Prefeitura Municipal de Cristino Castro-PI; cujo registro consta em Cartório de Ofício único deste mesmo local, sob o número 245, livro 2-RG. Inicia-se a descrição deste perímetro no M1, de longitude  $-44,20734219253^\circ$  e de latitude  $-8,81171932947^\circ$ , vértice mais ao norte desta descrição; deste, segue confrontando com o imóvel Terreno Urbano - Posse de Terras de Valmir Martins Falcão Filho, com os seguintes azimutes e distâncias:  $119^\circ 27' 57,44''$  e 111,00 m, até o M2, de longitude  $-44,20645941049^\circ$  e de latitude  $-8,81221299428^\circ$ ; deste, segue confrontando com o imóvel Terreno Urbano com posse público municipal, com os seguintes azimutes e distâncias:  $209^\circ 25' 19,58''$  e 181,00 m, até o M3, de longitude  $-44,20726373792^\circ$  e de latitude  $-8,81363865479^\circ$ ; deste, segue confrontando com a Rua Raimundo Martins de Araújo, com os seguintes azimutes e distâncias:  $299^\circ 30' 28,80''$  e 111,00 m, até o M4, de longitude  $-44,20814618468^\circ$  e de latitude  $-8,81314432925^\circ$ ; deste, segue confrontando com o imóvel Terreno Urbano com posse público municipal, com os seguintes azimutes e distâncias:  $29^\circ 25' 23,30''$  e 181,00 m, até o M1, ponto inicial da descrição deste perímetro.

Cristino Castro-PI, 26 de março de 2025

\_\_\_\_\_  
Fernando Nunes De Lima  
CPF:048.363.123-02/RG:3190447  
CREA: 1921116293

\_\_\_\_\_  
Luana Maria Gomes de Sousa Barros  
CPF:024.757.653-05  
CREA: 1922705837

PROPRIETÁRIO(S):

Declaramos que essas descrições representam este imóvel.

OBRA: CONSTRUÇÃO DE UNIDADES HABITACIONAIS  
LOCAL: MUNICÍPIO DE CRISTINO CASTRO  
PROPOSTA Nº 040539/2025

## **1.0 – APRESENTAÇÃO**

A Prefeitura Municipal de Cristino Castro (PI) vem apresentar o Projeto técnico de engenharia para execução da obra de Construção de unidades habitacionais na zona urbana do município de Cristino Castro (PI), objeto do contrato de repasse com o Ministério das Cidades.

Este volume consta de Projeto Técnico composto de:

- Memorial descritivo;
- Relatório fotográfico da área de intervenção;
- Orçamentos detalhados;
- Detalhes executivos;

## **2.0 – CARACTERIZAÇÃO DO CONVÊNIO**

- **PROPOSTA Nº:** 040539/2025
- **PROGRAMA:** MCMV FNHIS - Programa Minha Casa, Minha Vida. Fundo Nacional de Habitação de Interesse Social
- **PROPONENTE:** PREFEITURA MUNICIPAL DE CRISTINO CASTRO
- **CONCEDENTE:** MINISTERIO DAS CIDADES
- **OBJETO:** CONSTRUÇÃO DE UNIDADES HABITACIONAIS NO MUNICÍPIO DE CRISTINO CASTRO (PI)
- **INVESTIMENTO:** R\$ 2.648.835,00

## **3.0 – ASPECTOS GEOGRÁFICOS**

O município está localizado na microrregião do Alto Médio Gurguéia (figura 1), compreendendo uma área irregular de 2.130,59 km<sup>2</sup> e tendo como limites ao norte os municípios de Colônia do Gurguéia e Manoel Emídio, ao sul Santa Luza, a leste Canto do Buriti e Guaribas, e a oeste Manoel Emídio, Palmeira do Piauí e Alvorada do Gurguéia.

A sede municipal tem as coordenadas geográficas de 08o49'04" de latitude sul e

OBRA: CONSTRUÇÃO DE UNIDADES HABITACIONAIS  
LOCAL: MUNICÍPIO DE CRISTINO CASTRO  
PROPOSTA Nº 040539/2025

44º13'26" de longitude oeste de Greenwich e dista cerca de 595 km de Teresina.

#### **4.0 – ASPECTOS SOCIOECONÔMICOS**

Os dados socioeconômicos relativos ao município foram obtidos a partir de pesquisa nos sites do IBGE ([www.ibge.gov.br](http://www.ibge.gov.br)) e do Governo do Estado do Piauí ([www.pi.gov.br](http://www.pi.gov.br)). O município foi criado pela Lei nº 894 de 29/10/1953.

A população total, segundo o Censo 2000 do IBGE, é de 9.269 habitantes e uma densidade demográfica de 4,35 hab/km<sup>2</sup>, onde 33,4% das pessoas estão na zona rural. Com relação a educação, 66,5% da população acima de 10 anos de idade são alfabetizadas.

A agricultura praticada no município é baseada na produção sazonal de arroz, cana-de-açúcar, feijão, mandioca e milho.

#### **5.0 – ASPECTOS FISIAGRÁFICOS**

As condições climáticas do município de Cristino Castro (com altitude da sede a 239 m acima do nível do mar) apresentam temperaturas mínimas de 19oC e máximas de 33oC, com clima quente e semiúmido. A precipitação pluviométrica média anual (registrada, na sede, 700 mm) é definida no Regime Equatorial Continental, com isoietas anuais em torno de 700 a 1.200 mm e período chuvoso estendendo-se de novembro – dezembro a abril – maio.

Os meses de janeiro, fevereiro e março formam o trimestre mais úmido. Estas informações foram obtidas a partir do Perfil dos Municípios (IBGE – CEPRO, 1998) e Levantamento Exploratório - Reconhecimento de solos do Estado do Piauí (1986). Os solos da região, provenientes da alteração de arenitos, siltitos, folhelhos, calcários, conglomerados e lateritos, são espessos, jovens, com influência do material subjacente, compreendendo latossolos amarelos, álicos ou distróficos, textura média, associados com areias quartzosas e/ou podzólico vermelho-amarelo concrecionário, plíntico ou não plíntico, fase cerrado tropical subcaducifólio, localmente mata de cocais. Estas informações foram obtidas a partir do Projeto Carvão da Bacia do Parnaíba (CPRM, 1973) e Levantamento Exploratório - Reconhecimento de solos do Estado do

OBRA: CONSTRUÇÃO DE UNIDADES HABITACIONAIS  
LOCAL: MUNICÍPIO DE CRISTINO CASTRO  
PROPOSTA Nº 040539/2025

Piauí (1986). O acidente morfológico predominante, é a ampla superfície tabular reelaborada, plana ou levemente ondulada, limitada por escarpas abruptas que podem atingir 600 m, exibindo relevo com zonas rebaixadas e dissecadas.

Dados obtidos a partir do Levantamento Exploratório - Reconhecimento de solos do Estado do Piauí (1986) e Projeto Carvão da Bacia do Parnaíba (CPRM, 1973).

## **6.0 – JUSTIFICATIVA**

A Construção de Unidades Habitacionais na zona urbana do município de CRISTINO CASTRO(PI), irá proporcionar melhorias na infraestrutura habitacional do município, criando condições de enfrentar o déficit habitacional, promovendo a inclusão social e redução de desigualdades da população mais vulnerável, com moradias bem localizadas e com acesso a infraestrutura urbana adequada, promovendo maior equidade no acesso a oportunidades e serviços.

## **7.0 – OBJETIVOS**

Diante da grande importância da presente obra para a população local, tem-se a mesma como principais objetivos:

- Oferecer à comunidade em geral uma área dotada de infraestrutura para o desenvolvimento sustentável habitacional, abrangendo dimensões sociais, econômicas, urbanísticas e ambientais.
- Reduzir o déficit habitacional.
- Inclusão Social e Melhoria da Qualidade de Vida.
- Fomento ao Desenvolvimento Urbano Sustentável.
- Geração de Emprego e Renda.
- Proporcionar melhores condições de vida da comunidade em geral.

OBRA: CONSTRUÇÃO DE UNIDADES HABITACIONAIS  
LOCAL: MUNICÍPIO DE CRISTINO CASTRO  
PROPOSTA Nº 040539/2025

## **8.0 - METAS**

Construção de Unidades Habitacionais na zona urbana do município de CRISTINO CASTRO (PI).

## **9.0 – FONTE DE RECURSOS**

O projeto totaliza R\$ 2.648.835,00 (dois milhões seiscientos e quarenta e oito mil oitocentos e trinta e cinco reais). Conforme Planilhas orçamentárias em anexo.

## **10.0 – METODOLOGIA PARA ELABORAÇÃO DO ORÇAMENTO**

Os custos para implantação desta obra no Município de Cristino Castro (PI) contêm todas as despesas decorrentes de mão-de-obra, encargos sociais, materiais de construção, equipamentos, transportes, fretes, taxas e impostos.

As composições de preços unitários do orçamento foram montadas com base na referência da tabela SINAPI – Sistema Nacional de Pesquisa de Custos e Índices da Construção Civil.

A composição de BDI foi obtida a partir dos valores de referência dos Acórdãos Nº 2622/2013 – TCU Plenário, e Lei Nº 12.844/2013.

## **11.0 – MEMORIAL DESCRITIVO**

### **11.1 – Localização:**

As áreas para implantação do projeto estão inseridas na zona urbana do município de Cristino Castro (PI). Com condições topográficas compatíveis com os serviços propostos.

### **11.2 - Concepção**

Este projeto apresenta a concepção básica dos serviços de Construção de Unidades Habitacionais. Os serviços têm como finalidade atender as especificações técnicas vigentes, visando à realização de serviços completos de menor custo beneficiando um número maior de crianças.

OBRA: CONSTRUÇÃO DE UNIDADES HABITACIONAIS  
LOCAL: MUNICÍPIO DE CRISTINO CASTRO  
PROPOSTA Nº 040539/2025

### **11.3 – Estudo Topográfico**

O estudo topográfico foi executado através de levantamento planialtimétrico, atendendo as exigências das especificações técnicas de obras de edificação.

### **11.4 – Comprovação do exercício pleno da propriedade do imóvel:**

Os locais onde serão executados a obra é de propriedade da Prefeitura Municipal de Cristino Castro (PI) sendo área de domínio público.

### **11.5 – Comprovação dos Custos Apresentados:**

Os custos apresentados são aqueles praticados no mercado e será contratada a firma que apresentar os menores preços e melhores condições de execução das obras.

### **11.6 – Cronograma Físico-Financeiro:**

Quanto ao Cronograma, ocorrerá o mesmo sendo exigido na licitação e apresentado na Prestação de Contas, estando previsto o prazo de 180 (cento e oitenta) dias, para execução da obra propriamente dita.

Em anexo, é apresentado o Cronograma Físico-Financeiro, com os respectivos valores e prazos de execução, compatibilizando com a Planilha detalhada de Custos e Memorial Descritivo.



**OBRA: CONSTRUÇÃO DE UNIDADES HABITACIONAIS**  
**LOCAL: MUNICÍPIO DE CRISTINO CASTRO**  
**PROPOSTA Nº 040539/2025**

**OBRA: CONSTRUÇÃO DE UNIDADES HABITACIONAIS**

**LOCAL: MUNICÍPIO DE CRISTINO CASTRO**

**PROPOSTA Nº 040539/2025**

## **INTRODUÇÃO**

O objetivo destas especificações é estabelecer normas e critérios para a execução de Projeto de Construção de Unidades Habitacionais, na sede do município de Cristino Castro - PI, de modo que os materiais, procedimentos para execução e controle e medição de todos os serviços previstos atendam aos critérios de qualidade estabelecidos em norma.

A unidade habitacional deverá ser executada com especificação, tratamento e dimensionamento que atendam às NBR 15.575 - Edificações Habitacionais - Desempenho e demais normas técnicas pertinentes.

As Especificações estão divididas de acordo com o orçamento. Serão discriminados todos os serviços que englobam os itens da planilha resumo. Seguindo o orçamento serão especificados individualmente, nessa ordem, os seguintes serviços:

- Administração Local da Obra;
- Placa da Obra;
- Construção de Unidades Habitacionais;

### **ADMINISTRAÇÃO LOCAL DA OBRA:**

Os custos diretos de administração local são constituídos por todas as despesas incorridas na montagem e na manutenção da infraestrutura da obra compreendendo as seguintes atividades básicas de despesa: Chefia da obra, Administração do contrato, Engenharia e planejamento, Segurança do trabalho, Produção e Gestão de materiais;

Essas despesas são parte da planilha de orçamento em itens independentes da composição de custos unitários, especificados como administração local.

### **PLACA DE OBRA:**

A placa da obra deverá ter dimensões de 3,60 x 1,80 m (01 unidade), com formato e inscrições a serem definidas pelo Governo Federal e pela Prefeitura e de acordo com o manual de cores e proporções de placas de obra. Será executada em chapa galvanizada bitola gsg 26, e=0,50mm e sobre a chapa será feita a pintura da placa com tinta a óleo brilhante. Terá sustentação em peças de madeira de 3ª qualidade 7,5x7,5 cm, na altura estabelecida pelas normas. Será assentada com o material oriundo da escavação do mesmo. As inscrições deverão ter todas as informações básicas sobre a obra.

OBRA: CONSTRUÇÃO DE UNIDADES HABITACIONAIS  
LOCAL: MUNICÍPIO DE CRISTINO CASTRO  
PROPOSTA Nº 040539/2025

## ESPECIFICAÇÕES TÉCNICAS

### CONSTRUÇÃO DE UNIDADES HABITACIONAIS

#### **1.0 – SERVIÇOS PRELIMINARES:**

##### **1.1 – Locação:**

##### **1.1.1 – Locação da obra com gabarito de madeira:**

- A obra deverá ser locada com piquetes de madeira, após a limpeza do terreno e execução do aterro;
- A locação deverá ser executada por aparelho e somente por profissional habilitado (utilizando instrumentos e métodos adequados), que deverá implantar marcos (estacas de posição) com cotas de nível perfeitamente definidas para demarcação dos eixos. É necessário fazer a verificação das estacas de posição (piquetes) dos alinhamentos, por meio da medida de diagonais (linhas traçadas para permitir a verificação, com o propósito de constituir-se hipotenusa de triângulos retângulos, cujos catetos se situam nos eixos da locação), estando à precisão dentro dos limites aceitáveis pelas normas usuais de construção.

#### **2.0 – FUNDAÇÕES E CONTENÇÕES:**

##### **2.1 – Fundações:**

##### **2.1.1 – Bloco:**

##### **2.1.1.1 e 2.1.1.2 – Escavação manual de vala:**

- As cavas para escavação da fundação corrida para paredes e blocos dos pilares deverão atingir terreno sólido e firme, e serão executados de acordo com o projeto específico da obra;
- No caso de ocorrência da presença de água durante a execução dos serviços, estas serão esgotadas, de modo que o terreno fique limpo e seco;

##### **2.1.1.3 – Apiloamento de fundo de valas:**

- O fundo das cavas deverá ser molhado e fortemente apiloado para evitar recalques.

OBRA: CONSTRUÇÃO DE UNIDADES HABITACIONAIS

LOCAL: MUNICÍPIO DE CRISTINO CASTRO

PROPOSTA Nº 040539/2025

**2.1.1.4 – Reaterro:**

- O material proveniente da escavação deverá ser reaproveitado para o aterro da nova construção;
- O reaterro deverá ser executado em camadas sucessivas de 20,0 cm, uniformemente umedecido, próximo da umidade ótima e fortemente apiloado;
- A compactação poderá ser manual ou mecânica e as camadas sucessivas deverão apresentar umidade adequada.

**2.1.1.5 – Fundação em pedra argamassada (fundação sob paredes):**

- As fundações sob as paredes serão do tipo corrida, com 30% de pedra de mão, com dimensões de acordo com o projeto e utilizando concreto de cimento, areia média e brita 1 no traço 1:3,4:3,5;
- Serão empregadas rochas graníticas, ou de durezas equivalentes, dispostas de tal modo a atender com perfeição ao fim de que se destinam;
- As pedras, ao serem jogadas na cava, devem ser apiloadas antes do lançamento da argamassa. Este processo deve se repetir até que a última camada de argamassa se iguale ao nível do terreno.

**2.1.1.6 – Lastro em concreto não-estrutural:**

- Deverá ser feita uma base em concreto magro para lastro, não-estrutural, incluso aditivo impermeabilizante, com traço 1:4,5:4,5 (cimento, areia média e pedra britada) com espessura de 5 cm, antes da concretagem do bloco de fundação, tendo como função a regularização da base do bloco;

**2.1.1.7 – Fundação em pedra argamassada (blocos de fundação):**

- As fundações sob as paredes serão do tipo corrida, com 30% de pedra de mão, com dimensões de acordo com o projeto e utilizando concreto de cimento, areia média e brita 1 no traço 1:3,4:3,5;
- Serão empregadas rochas graníticas, ou de durezas equivalentes, dispostas de tal modo a atender com perfeição ao fim de que se destinam;

**OBRA: CONSTRUÇÃO DE UNIDADES HABITACIONAIS**

**LOCAL: MUNICÍPIO DE CRISTINO CASTRO**

**PROPOSTA Nº 040539/2025**

- As pedras, ao serem jogadas na cava, devem ser apiloadas antes do lançamento da argamassa. Este processo deve se repetir até que a última camada de argamassa se iguale ao nível do terreno.

#### **2.1.1.8 – Alvenaria de embasamento de tijolos cerâmico, esp=14cm:**

- Sobre as fundações corridas em pedra argamassada e cintas de vigamento, serão executados o baldrame para a construção das paredes (altura 20cm);
- O baldrame deverá observar rigorosamente os alinhamentos definidos nos projetos, visando facilitar a determinação dos contrapisos e levantamento das paredes;
- Os Baldrames serão executados com tijolos cerâmicos furados 9x14x19cm, 1 vez e=14,0cm, assentado em argamassa traço 1:2:8 (cimento, cal e areia média) de modo intertravado, sem falhas ou fendas, resistentes e de comprovada qualidade, com altura variável;
- Os baldrames externos, nas faces externas, receberão chapisco no traço 1:3 (cimento e areia grossa), depois revestidas com argamassa de cimento, cal e areia fina no traço 1:2:8 com pelo menos 2,0 cm de espessura alisado a colher.

#### **2.1.3 – Impermeabilização:**

##### **2.1.3.1 – Impermeabilização de superfície com manta asfáltica, 2 demãos:**

- Nas cintas baldrames, serão feitas impermeabilizações com manta asfáltica em 2 demãos.
- A manta será do tipo líquida de base asfáltica modificada com a adição de elastômeros diluídos em solvente orgânico, com aplicação a frio (membrana de emulsão asfáltica para impermeabilização flexível), dando estanqueidade para a unidade habitacional.

#### **3.0 – SUPRAESTRUTURA**

- Os estudos e projetos das fundações deverão apoiar-se no levantamento de dados e informações pertinentes ao sistema, como: resultado das investigações geotécnicas, sondagem do terreno de acordo com a NBR 6484, topografia da área; levantamento de edificações vizinhas e projeto da estrutura com as cargas atuantes previstas para a

**OBRA: CONSTRUÇÃO DE UNIDADES HABITACIONAIS**

**LOCAL: MUNICÍPIO DE CRISTINO CASTRO**

**PROPOSTA Nº 040539/2025**

fundação. O projeto e a execução deverão atender à NBR 6122 - Projeto e Execução de Fundações - Procedimento e demais normas pertinentes.

### **3.1 – Pilares e vigas:**

#### **3.1.1 a 3.1.7 – Concreto armado $f_{ck} = 25$ Mpa e $f_{ck} = 20$ Mpa:**

- As estruturas serão confeccionadas em concreto armado com dimensões em acordo com o projeto e na necessidade de qualquer esclarecimento ou alteração, deverá ser consultada a fiscalização;
- A execução do concreto deverá obedecer às prescrições das NBR-6118, 6120 e 6122, e deverão ser adaptadas exatamente às dimensões de peça da estrutura projetada, construídas de modo a não se deformar sensivelmente sob a ação das cargas e pressões do concreto e suas fendas deverão ser vedadas com papel de saco de cimento no momento da concretagem;
- O concreto deverá ser confeccionado e dosado racionalmente, e apresentar a resistência característica exigida de  $f_{ck}=25$  Mpa (pilares) e  $f_{ck}=20$  Mpa (cintas) para as estruturas conforme especificado em projeto;
- Antes do lançamento do concreto, as formas deverão ser limpas e molhadas até a saturação;
- As armaduras deverão obedecer às prescrições da NB-3 sendo que, antes de sua introdução nas formas, deverão estar limpas, não se admitindo a presença de graxas ou acentuada oxidação. Para os efeitos desta Norma, são adotadas as definições seguintes:
  - Barras são os produtos de aço obtidos pela laminação a quente e encruamento a frio de diâmetro igual ou superior a 5 mm;
  - Fios os produtos de aço obtidos por trefilação ou processo equivalente com diâmetro igual ou superior a 12,5 mm;
- As barras e fios de aço são classificados na seguinte categoria:
  - Categoria: CA-25; CA-32; CA-40; CA-50; CA-60;
  - Valor característico: 250; 320; 400; 500; 600 (fyk em MPa);
  - Notas:
    - a) a categoria CA-60 aplica-se somente para fios;

**OBRA: CONSTRUÇÃO DE UNIDADES HABITACIONAIS**

**LOCAL: MUNICÍPIO DE CRISTINO CASTRO**

**PROPOSTA Nº 040539/2025**

- b) novas categorias além das estabelecidas só são permitidas após sua introdução nesta Norma;
- c) para efeitos práticos de aplicação desta Norma admite-se  $1,0 \text{ MPa} = 0,1 \text{ kgf/cm}^2$ ;
- De acordo com o processo de fabricação, de barras e fios de aço para concreto armado classificam-se:
    - Barras de aço classe A obtidas por laminação a quente, sem necessidade de posterior deformação a frio;
    - Barras e fios de aço classe B obtidas por deformação a frio;
  - As barras e os fios de aço destinados à armadura para concreto armado devem ser isentos de defeitos prejudiciais, tais como: fissuras, esfoliações e corrosão;
  - A massa real das barras deve ser igual a sua massa nominal, com tolerância de  $\pm 6\%$  para diâmetro igual ou superior a 10 e de  $\pm 10\%$  para diâmetro inferior a 10; para os fios, essa tolerância é de  $\pm 6\%$ . A massa nominal é obtida multiplicando-se o comprimento de barra ou fio pela área da seção nominal e pela massa específica de  $7,85 \text{ kg/dm}^3$ ;
  - O comprimento normal de fabricação das barras e fios é de 11,00 m. A tolerância de comprimento é de 9%. Permite-se a existência de até 2% de barras curtas, porém de comprimento não inferior a 6,00 m;
  - As barras de qualquer categoria, de diâmetro igual ou superior a 10, com moedas e saliências devem apresentar marcas de laminação, em relevo, que identificam o fabricante e a categoria do material. A identificação far-se-á de 2,00 em 2,00 m, ou menos, ao longo da barra;
  - A identificação de cada barra de diâmetro menor que 10 e de cada fio é feita por pintura de topo, pelo menos em uma das extremidades. Os rolos são identificados com uma faixa pintada, abrangendo o toro;
  - Para a fixação da ferragem nas formas, serão utilizadas cocadas, confeccionadas em cimento e areia grossa com a mesma resistência da peça estrutural.
  - Toda a madeira deverá ser protegida contra exposição direta à chuva e ao sol, para não empenar;
  - Serão empregadas tábuas de madeira 3ª qualidade  $2,5 \times 30,0 \text{ cm}$  (1x12") não aparelhada e peças de madeira de 3ª qualidade  $2,5 \times 5,0 \text{ cm}$  sendo lisas e isentas de textura que prejudique receber escritura manual;

OBRA: CONSTRUÇÃO DE UNIDADES HABITACIONAIS

LOCAL: MUNICÍPIO DE CRISTINO CASTRO

PROPOSTA Nº 040539/2025

#### **4.0 – PAREDES E PAINÉIS:**

##### **4.1 – Alvenaria / fechamentos:**

###### **4.1.1 – Alvenaria de vedação de blocos cerâmicos de 9x19x19 cm (espessura de 9cm):**

- As paredes deverão obedecer às dimensões e alinhamentos indicados nas plantas do projeto de arquitetura, serão aprumadas, alinhadas e colocadas em esquadro;
- Serão executadas em tijolos de furos, sem falhas ou fendas, resistentes e de comprovada qualidade. Os tijolos deverão ser molhados antes de utilizados;
- A argamassa empregada será de cimento, cal e areia média no traço 1:2:8;
- As juntas de argamassa terão espessura média de 1,5 cm, admitindo-se no máximo 2,0 cm.

###### **4.1.2 e 4.1.3 – Verga e contraverga moldada in loco em concreto, espessura de 10cm:**

- As vergas são elementos estruturais que deverão ser colocadas acima dos vãos de portas e janelas, e as contravergas são elementos estruturais colocados abaixo do vão de janelas, a fim de evitar fissurações.
- As vergas e contravergas serão executados em concreto armado com  $f_{ck}=20$  Mpa no traço de 1:2,7:3 (cimento, areia média e brita 1). A estrutura será armada com aço CA50, de diâmetro de 8,0 mm.
- As estruturas de vergas e contravergas serão executadas excedendo 30 cm para cada lado os vãos das portas e janelas.

##### **4.2 – Esquadrias metálicas:**

###### **4.2.1 – Janela de alumínio de correr com 2 folhas:**

**OBRA: CONSTRUÇÃO DE UNIDADES HABITACIONAIS**

**LOCAL: MUNICÍPIO DE CRISTINO CASTRO**

**PROPOSTA Nº 040539/2025**

- A janela será em alumínio tipo de correr, com vidro, duas folhas para vidros (vidros inclusos), conforme indicação do quadro de esquadrias;
  - J3: 140x100cm
  - J4: 120x100cm
- As janelas deverão ser engastadas nas paredes laterais através de silicone acetico e parafuso de aço zincado.

#### **4.2.2 – Janela de alumínio de correr com 3 folhas:**

- A janela será em alumínio tipo de correr, com vidro, três folhas (2 venezianas e 1 para vidro, vidro incluso), conforme indicação do quadro de esquadrias;
  - J2: 140x100cm
- As janelas deverão ser engastadas nas paredes laterais através de silicone acetico e parafuso de aço zincado.

#### **4.2.3 – Janela de alumínio tipo maxim-ar, com vidros, batente e ferragens:**

- As janelas serão em alumínio, tipo maxim-ar, com vidros;
- Deverão ter dimensões conforme está especificado no quadro de esquadrias:
  - J1: 80x60cm
- As janelas deverão ser engastadas nas paredes laterais através de silicone acetico e parafuso de aço zincado.

#### **4.3 – Esquadrias de madeira:**

##### **4.3.1 – Porta de madeira para pintura, espessura de 3,5cm:**

- As portas internas da casa (quartos e banheiro) serão do tipo semi-oca média em madeira, com dimensões de 80x210 cm(P2);
- As maçanetas serão do tipo alavanca e devem estar na altura entre 0,90m e 1,10m do piso;
- Para a entrada e saída da residência, as portas serão semi-ocas (superpesada), padrão popular, 80x210cm, espessura de 3,5cm (P1).

**Obs.: Quando os contramarcos não forem solidarizados à estrutura, as juntas receberão aplicação adequada de vedante para evitar infiltrações de água”, conforme preconiza a Portaria 1416/2023.**

OBRA: CONSTRUÇÃO DE UNIDADES HABITACIONAIS

LOCAL: MUNICÍPIO DE CRISTINO CASTRO

PROPOSTA Nº 040539/2025

## **5.0 – COBERTURA E PROTEÇÕES**

- Deverá ser executada em telha cerâmica, sobre estrutura de madeira, com especificação, tratamento e dimensionamento que atendam às NBR 15.575 – Edificações Habitacionais - Desempenho e demais normas técnicas pertinentes. A largura do beiral é de 60 cm.
- As coberturas deverão obedecer às inclinações recomendadas pelos fabricantes para os diferentes tipos de materiais de telhados.

### **5.1 - Telhados:**

#### **5.1.1 – Trama de madeira composta por ripas, caibros e terças:**

- Composta de linhas (6,0x12,0) cm, caibros (5,0x6,0) cm e ripas (1,5x5,0) cm perfeitamente serradas, sem nós, empenos ou outras falhas, em madeira de lei, assentadas na forma tradicional sobre o vigamento de concreto ou sobre as paredes;
- As emendas serão efetuadas com chanfros a 45°, tomando-se o cuidado de fazê-las trabalhar à compressão e não à tração, e posicionando-as próximas aos apoios;
- Será feita obedecendo rigorosamente aos detalhes e dimensões do projeto arquitetônico;
- Deverão ser observadas as seguintes distâncias entre peças:
  - 1) Ripas: deve-se utilizar no mínimo, 3 ripas por telha, independentemente do tipo, de modo que a distância máxima, de eixo a eixo, seja de 0,25 m (para telha cerâmica canal ou colonial) e de 0,30 m (para telha marselha);
  - 2) Caibros: distância máxima, de eixo a eixo, de 0,50 m (telha cerâmica);
  - 3) Linhas: distância máxima, de eixo a eixo, de 4,00 m (telha cerâmica).

#### **5.1.2 – Cobertura em telha cerâmica capa-canal, tipo paulista:**

- As telhas serão cerâmicas tipo paulista, de fabricação mecânica, bem assentadas e sem porosidade;
- A forma de colocação das telhas deverá ser de baixo para cima, sobrepondo no mínimo 8,0 cm uma a outra de modo a evitar infiltração de água;
- As telhas da cumeeira (divisor de águas), das pontas (caliças) e das laterais (beira e bica) deverão ser rejuntadas com argamassa no traço 1:3 de cimento e areia fina, para



**OBRA: CONSTRUÇÃO DE UNIDADES HABITACIONAIS**

**LOCAL: MUNICÍPIO DE CRISTINO CASTRO**

**PROPOSTA Nº 040539/2025**

evitar seus deslocamentos em decorrência da ação dos ventos;

- As telhas cerâmicas a serem usadas deverão ter calhas suficientemente largas para que depois de assentadas não haja o comprometimento do canal de descida das águas

OBRA: CONSTRUÇÃO DE UNIDADES HABITACIONAIS

LOCAL: MUNICÍPIO DE CRISTINO CASTRO

PROPOSTA Nº 040539/2025

e que se tenha, no final, um telhamento esteticamente belo (limpo e alinhado) e funcionalmente perfeito (canais abertos e capas cobrindo com eficiência os canais);

#### **5.1.3 – Imunização de madeiramento para cobertura:**

- A cobertura receberá 1 demão de imunizante para madeira, incolor, no intuito de proteger a madeira contra agentes biológicos e deterioração, aumentando sua durabilidade e resistência;

#### **5.1.4 – Beiral tipo beira, seveira e bica em telha paulista:**

- Ao redor da cobertura (perímetro), será feito o beiral da casa. A fixação das telhas será feita com argamassa de cimento, cal e areia, devendo garantir a estanqueidade e resistência ao vento.
- A colocação do beiral deve iniciar pela beira, no alinhamento inferior do telhado, garantindo correta amarração com as fiadas subsequentes.
- A seveira será posicionada em seguida, servindo de transição entre a beira e as telhas comuns.
- A bica será assentada de modo a formar a pingadeira, evitando escorrimento de água pelas fachadas.
- A argamassa será aplicada apenas nos pontos de fixação necessários, sem obstruir o escoamento da água entre as telhas.
- O alinhamento das fiadas deve ser rigorosamente observado, mantendo-se a mesma inclinação da cobertura.

#### **5.1.5 – Cumeeira para telha cerâmica emboçada com argamassa traço 1:2:9 (cimento, cal e areia) para telhados com até 2 águas, incluso transporte vertical:**

- As telhas cumeeiras devem ser assentadas de acordo com o alinhamento e inclinação do telhado, garantindo perfeito encaixe entre as peças.
- A argamassa deverá ser aplicada em camada uniforme, preenchendo os espaços entre a cumeeira e as telhas de cobertura, garantindo vedação estanque contra infiltrações.
- O emboço deve ser executado com argamassa no traço 1:2:9 (cimento, cal e areia) de forma contínua, garantindo acabamento liso e regular.

**OBRA: CONSTRUÇÃO DE UNIDADES HABITACIONAIS**

**LOCAL: MUNICÍPIO DE CRISTINO CASTRO**

**PROPOSTA Nº 040539/2025**

- O assentamento será iniciado do ponto mais baixo da linha de cumeeira para o mais alto, garantindo a sobreposição adequada das telhas.

## **6.0 – REVESTIMENTOS**

- A pintura das paredes externas será predominantemente em cores claras (absortância solar abaixo de 0,4) ou serão empregados acabamentos externos predominantemente com absortância solar abaixo de 0,4. Cores escuras serão admitidas em detalhes. O revestimento em concreto regularizado e plano, ou chapisco e massa única ou emboço e reboco, adequados para o acabamento em pintura. A pintura será com tinta látex Standard ou Premium, segundo a norma ABNT NBR15.079, ou textura impermeável. O preparo das superfícies que receberão a pintura deverá seguir ABNT NBR 13.245. Nas áreas de serviço externas à edificação, o revestimento cerâmico deverá cobrir no mínimo a largura correspondente ao tanque e a máquina de lavar roupas (largura mínima de 1,20 m).
- Nos revestimentos internos e de áreas comuns em gesso ou chapisco e massa única ou em emboço e reboco, ou ainda em concreto regularizado e plano, adequados para o acabamento em pintura. Pintura com tinta látex Econômica, Standard ou Premium, segundo a norma ABNT NBR 15079, ou textura impermeável. O preparo das superfícies que receberão a pintura deverá seguir ABNT NBR 13.245. Em áreas molhadas, revestimento em azulejo até altura mínima de 1,50 m em todas as paredes da cozinha, área de serviço interna à edificação e banheiro e em toda a altura da parede na área do box.

### **6.1 e 6.3 – Revestimentos internos e externos:**

#### **6.1.1 , 6.3.1 e 6.3.2 – Chapisco:**

- Os revestimentos deverão apresentar aparamento perfeitamente desempenado, apurados, alinhados e nivelados, e as arestas serão vivas e perfeitas;
- As superfícies deverão ser limpas e molhadas abundantemente antes da aplicação de qualquer revestimento;
- As paredes construídas deverão ser previamente chapiscadas com argamassa de cimento e areia grossa no traço 1:3 de modo a recobrir totalmente as novas paredes;

**OBRA: CONSTRUÇÃO DE UNIDADES HABITACIONAIS**

**LOCAL: MUNICÍPIO DE CRISTINO CASTRO**

**PROPOSTA Nº 040539/2025**

**6.1.2 , 6.3.3 e 6.3.4 – Emboço:**

- O emboço será aplicado manualmente, com espessura média de 10 mm em ambientes internos e com espessura média de 25mm para ambientes externos.
- Antes da aplicação, as superfícies deverão estar limpas, umedecidas e com taliscas de argamassa previamente executadas, garantindo o alinhamento e o prumo.
- A argamassa deverá ser aplicada entre as taliscas e sarrafeada, de modo a obter superfície plana.
- Após o sarrafeamento, a superfície deve ser desempenada para acabamento adequado.
- A cura úmida deve ser realizada por no mínimo 3 dias, evitando fissuração por retração.

**6.1.3 e 6.1.4 – Reboco:**

- Todas as paredes internas construídas receberão, reboco tipo paulista simples em uma só massa com acabamento camurçado e liso a fim de evitar imperfeições;
- Deverá ser regularizado, desempenado e alisados com espuma, devendo apresentar uma superfície plana e aprumada de 2 cm de espessura;
- A argamassa para reboco será de cimento, cal e areia média no traço 1:2:8.

**6.2 – Revestimentos cerâmicos:**

**6.2.1 e 6.2.2 – Revestimento em cerâmica esmaltada 20x20cm:**

- Será executado em cerâmica esmaltada, nas dimensões (20x20) cm, com juntas de 3 mm, estando em conformidade com as normas técnicas e será aplicado nas paredes indicadas no projeto;
- Serão aplicadas até a altura indicada em projeto conforme está especificado nas legendas do projeto arquitetônico;
- As peças cerâmicas deverão apresentar os códigos de tonalidade e dimensões indicados nas embalagens de fabricação;
- Os revestimentos deverão ser devidamente aprumados e ter boa concordância com as paredes e piso;

**OBRA: CONSTRUÇÃO DE UNIDADES HABITACIONAIS**

**LOCAL: MUNICÍPIO DE CRISTINO CASTRO**

**PROPOSTA Nº 040539/2025**

- O rejuntamento será executado com rejunte em pó pré-fabricado na cor compatível com a da cerâmica;
- Deve-se obedecer ao layout proposto no projeto arquitetônico;

#### **6.4 – Forros:**

##### **6.4.1 – Forro de PVC, em régua de 10 ou 20 cm, aplicado, inclusive estrutura para fixação:**

- Os forros de PVC são perfeitos para o acabamento de teto e/ou ocultamento de redes elétricas e hidráulicas em obras prediais e tem Isolamento térmico e acústico com acabamento perfeito. São resistentes à umidades e aos cupins. São super flexíveis, não mofam e não propagam fogo.
- São compostos por placas ou régua de PVC com largura de 20 cm, espessura de 10mm e comprimento de 6,00m.
- As placas serão frisadas na cor branca e serão utilizados todos os acessórios necessários, tais como emendas, juntas e molduras.
- As placas serão fixadas em estrutura metálica em metalon, trama 80x80cm, com aplicação de pintura anticorrosiva e dimensionamento conforme vãos dos ambientes definidos em projeto (dimensionamento mínimo da seção do metalon: 20x30mm na chapa 16).
- Serão exigidas para a execução do forro, nivelamento e alinhamento perfeitos, sem ressalto, reentrâncias e diferenças nas juntas, bem como nas placas.
- Na entrega final dos serviços o forro deverá estar limpo.

#### **6.5 – Pintura:**

##### **6.5.1 e 6.5.2 – Pintura interna e externa:**

##### **6.5.1.1 e 6.5.2.1 – Fundo selador acrílico uma demão:**

- Antes de proceder o emassamento, será necessário aplicar um selador nas paredes internas e externas composto de resina à base de dispersão aquosa utilizada para uniformizar a absorção e selar a superfície;
- A superfície deve estar lixada e isenta de pó, parte soltas, gorduras, mofo, etc, preparada para receber uma demão do fundo;

OBRA: CONSTRUÇÃO DE UNIDADES HABITACIONAIS

LOCAL: MUNICÍPIO DE CRISTINO CASTRO

PROPOSTA Nº 040539/2025

- Aplicar o fundo específico para cada material a ser pintado, obedecendo as instruções e diluições fornecidas pelo fabricante.

#### **6.5.1.2 e 6.5.2.2 – Pintura com tinta látex acrílica:**

- As paredes internas e externas receberão pintura de acabamento com tinta látex acrílica, em duas demãos, conforme o projeto arquitetônico;
- Antes de ser pintada, a superfície deverá ser lixada e preparada para receber a pintura;
- Deve-se aguardar o tempo de secagem da tinta entre demãos.
- Para as paredes externas: A pintura será predominantemente em cores claras e as cores escuras admitidas em detalhes. A pintura com tinta látex Standard deverá seguir a norma ABNT NBR 15.079.

#### **6.5.3 – Pintura esquadrias:**

##### **6.5.3.1 – Lixamento de madeira para aplicação de fundo nivelador:**

- Antes de proceder a colocação do fundo nivelador, será feito o lixamento das esquadrias de madeira, com lixa número 120, cor vermelha.

##### **6.5.3.2 – Pintura fundo nivelador alquídico branco em madeira:**

- Antes de proceder a pintura, será colocado um fundo sintético nivelador branco fosco, com o objetivo de uniformizar e corrigir pequenas imperfeições, além de melhorar a aderência e o acabamento da tinta de acabamento.

##### **6.5.3.3 – Pintura com tinta de acabamento:**

- As esquadrias de madeira receberão pintura de acabamento com tinta esmalte sintético premium acetinado, em duas demãos, conforme o projeto arquitetônico;
- Antes de ser pintada, a superfície deverá ser lixada e receber o fundo nivelador;
- Deve-se aguardar o tempo de secagem da tinta entre demãos.

## **7.0 – PAVIMENTAÇÕES:**

### **7.2 – Cerâmica**

OBRA: CONSTRUÇÃO DE UNIDADES HABITACIONAIS

LOCAL: MUNICÍPIO DE CRISTINO CASTRO

PROPOSTA Nº 040539/2025

**7.2.1 e 7.4.1 – Compactação mecânica de solo, com compactador de solos tipo placa vibratória:**

- A superfície do terreno deve estar previamente limpa e nivelada.
- A compactação será realizada em camadas sucessivas em toda a área construída da edificação, com espessura máxima de 20 cm por passada.
- A umidade do solo deve ser ajustada para valores próximos da umidade ótima Proctor.
- Em áreas confinadas, o processo de compactação deve garantir uniformidade junto às bordas.

**7.2.2 – Lastro em concreto magro:**

- Será executado em concreto simples não estrutural no traço 1:4,5:4,5 (cimento, areia média e brita 1) confeccionado com betoneira elétrica;
- Terá 5,0 cm de espessura e é destinado a evitar a penetração de água especialmente por via capilar e servir como contra-piso para o piso cerâmico;
- De preferência, a concretagem do lastro será efetuada em operação contínua e ininterrupta para que se evite juntas de concretagem e, conseqüentemente, pontos sensíveis de percolação;
- Como medida de ordem geral, proceder-se-á, após o início da pega e antes que o concreto endureça demasiadamente, a um escovamento da superfície, até que os grãos do agregado graúdo se tornem aparentes, pela remoção da película que aí costuma formar-se.

**7.2.3 e 7.2.4 – Base de regularização 3cm:**

- Para o assentamento do piso cerâmico, será executado sobre o lastro (contra-piso) uma base niveladora e regularizada na espessura de 3,0 cm com argamassa no traço 1:4 de cimento e areia média;
- A base niveladora tem por finalidade regularizar imperfeições do nivelamento do lastro, bem como reduzir as tensões internas decorrentes da diferença de dosagem de cimento do lastro impermeabilizado e da pavimentação.

**7.2.5 a 7.2.7 – Revestimento em cerâmica esmaltada:**

**OBRA: CONSTRUÇÃO DE UNIDADES HABITACIONAIS**

**LOCAL: MUNICÍPIO DE CRISTINO CASTRO**

**PROPOSTA Nº 040539/2025**

- Este serviço consiste na execução de piso cerâmico, tipo esmaltada com resistência no nível PEI-4, nas dimensões 35x35 cm sobre base niveladora em argamassa 1:4, cimento e areia média que será assentado usando a argamassa cola, obedecendo as seguintes recomendações:
  - a) Após a cura completa da argamassa, procede-se à aplicação da cola;
  - b) Para espalhamento da cola utiliza-se desempenadeira com um lado liso e outro dentado, com dentes de 3 a 4 mm de altura. Com o lado liso, espalha-se uma camada de 3 a 4 mm de cola em mais ou menos 2,00 m de área, sobre a argamassa. Em seguida, retira-se o excesso da cola com o lado dentado;
  - c) As cerâmicas não serão imersas em água: serão assentes a seco;
  - d) A argamassa da camada de regularização será "apertada" firmemente com a colher e, depois, sarrafeada. Entende-se por "apertar" como sendo a ação que visa reduzir os vazios preenchidos de água, implicando na redução das possibilidades da retração e consequente estabilidade do piso;
  - e) Após a cura completa da argamassa, procede-se à aplicação da cola;
  - f) Para espalhamento da cola utiliza-se desempenadeira com um lado liso e outro dentado, com dentes de 3 a 4mm de altura. Com o lado liso, espalha-se uma camada de 3 a 4mm de cola em mais ou menos 2,00 m de área, sobre a argamassa. Em seguida, retira-se o excesso da cola com o lado dentado;
  - g) As cerâmicas serão imersas em água limpa e estarão apenas úmidas e não encharcadas quando da colocação;
  - h) Após terem sido distribuídas sobre a área pavimentada, as cerâmicas serão batidas com auxílio de um bloco de madeira e um martelo de pedreiro, uma a uma, com a finalidade de garantir a perfeita aderência com a pasta de cimento, substituindo-se aquelas que denotarem pouca segurança;
  - i) Nos planos ligeiramente inclinados, não serão toleradas diferenças de declividade em relação à prefixada ou flechas de abaulamento superiores a 1 cm em 5m, ou seja, 0,2%;
  - j) As cerâmicas não poderão ser justapostas, ou seja, com junta seca. As juntas serão corridas e rigorosamente alinhadas, com espessura de 5mm com a utilização de espaçador plástico específico;

**OBRA: CONSTRUÇÃO DE UNIDADES HABITACIONAIS**

**LOCAL: MUNICÍPIO DE CRISTINO CASTRO**

**PROPOSTA Nº 040539/2025**

l) Depois de 7 dias de assentadas, inicia-se a operação de rejuntamento, que será executada com argamassa pré-fabricada para rejunte na cor compatível com a da cerâmica;

m) As juntas serão, inicialmente, escovadas e umedecidas, e só depois que receberão a argamassa de rejuntamento.

Antes do completo endurecimento da pasta de rejuntamento, será procedida cuidadosa limpeza da pavimentação.

n) O revestimento deve ser em cerâmica esmaltada PEI 4, com índice de absorção inferior a 10% e desnível máximo de 15 mm. Para áreas molháveis, o coeficiente de atrito dinâmico deve ser superior a 0,4”.

#### **7.4 – Cimentados:**

##### **7.4.2 – Piso de concreto em concreto moldado in loco:**

- A calçada será executada ao redor da residência, em concreto moldado in loco, feito em obra, acabamento convencional e não armado, com largura conforme o projeto.
- O piso cimentado será na espessura de 7,0 cm, feito em concreto com fck = 20 Mpa, no traço de 1:2,7:3 (cimento, areia média e brita 1).

#### **7.5 – Rodapés, soleiras e peitoris:**

##### **7.5.2 – Soleira em granito:**

- Nas portas externas e do banheiro da residência, será colocado uma soleira em granito, com espessura de 2,0cm e largura de 15,0cm.
- Será assentado com argamassa colante tipo AC III.

##### **7.5.2 – Rodapé cerâmico:**

- Nos quartos, varanda, sala de estar/cozinha e lavanderia será colocado rodapé cerâmico com 7,0 cm de altura, conforme planta arquitetônica.
- Será assentado com argamassa colante tipo AC I e colocado rejunte cimentício entre as placas.

##### **7.5.3 – Peitoril em granito:**

**OBRA: CONSTRUÇÃO DE UNIDADES HABITACIONAIS**

**LOCAL: MUNICÍPIO DE CRISTINO CASTRO**

**PROPOSTA Nº 040539/2025**

- Abaixo das janelas da residência, será colocado um peitoril em granito cinza andorinha, com espessura de 2,0cm e largura de 15,0cm.
- Será assentado com argamassa em 1:6 (cimento e areia média) com aditivo plastificante.

## **8.0 – INSTALAÇÕES**

### **8.1 – Instalações elétricas:**

- As instalações deverão ser executadas com esmero e bom acabamento; os condutores, condutos e equipamentos cuidadosamente dispostos nas respectivas posições e firmemente ligados às estruturas de suporte e aos respectivos pertences, formando um conjunto mecânico e elétrico de boa qualidade.
- As instalações elétricas serão executadas por profissionais habilitados seguindo rigorosamente a orientação dos projetos.
- Os serviços se realizarão na construção sob o piso e forro, durante a concretagem e alvenaria de elevação e na fase de acabamento.
- Os quantitativos e qualitativos das instalações estão discriminados em planilha anexa.

### **8.2 – Instalações hidráulicas:**

- Toda a tubulação e os acessórios das redes de água serão de PVC soldável, normatizada e executada conforme recomendações do fabricante. O diâmetro da tubulação deverá obedecer rigorosamente às especificações do projeto.
- O procedimento usado nas juntas deverá ser o seguinte: lixamento na ponta, na parte externa e na bolsa na parte interna, aplicando em seguida líquido removedor de sujeira e colocar uma camada fina de cola do tipo colagem rápida para PVC.
- Toda a tubulação deverá ser testada antes do recobrimento.
- As louças serão de 1ª qualidade e os metais com canopla com acabamento cromado.
- Os tubos somente poderão ser assentados após a aprovação da FISCALIZAÇÃO que poderá a expensas da CONTRATADA, solicitar os ensaios que julgar necessário, bem como rejeitar o material julgado impróprio para uso.

### **8.3 e 8.4 – Instalações sanitárias / pluviais, aparelhos, metais e bancadas:**

**OBRA: CONSTRUÇÃO DE UNIDADES HABITACIONAIS**

**LOCAL: MUNICÍPIO DE CRISTINO CASTRO**

**PROPOSTA Nº 040539/2025**

- Toda a tubulação e os acessórios das redes de esgoto e pluviais serão de PVC soldável, normatizada e executada conforme recomendações do fabricante. O diâmetro da tubulação deverá obedecer rigorosamente às especificações do projeto.
- O procedimento usado nas juntas deverá ser o seguinte: lixamento na ponta, na parte externa e na bolsa na parte interna, aplicando em seguida líquido removedor de sujeira e colocar uma camada fina de cola do tipo colagem rápida para PVC.
- Toda a tubulação deverá ser testada antes do recobrimento.
- As louças serão de 1ª qualidade e os metais com canopla com acabamento cromado.
- No lavatório, no tanque de lavar e na pia da cozinha, as torneiras deverão ter acionamento do tipo alavanca ou cruzeta.
- Os tubos somente poderão ser assentados após a aprovação da FISCALIZAÇÃO que poderá a expensas da CONTRATADA, solicitar os ensaios que julgar necessário, bem como rejeitar o material julgado impróprio para uso.
- As instalações serão executadas conforme detalhamentos dos projetos específicos e plantas dos mesmos.

## **9.0 – COMPLEMENTAÇÕES:**

### **9.1 – Calafete / limpeza:**

#### **9.1.1 a 9.1.9 – Calafete / limpeza:**

- Toda a área construída deverá ser entregue completamente limpa interna e externamente;
- Todos os revestimentos cimentado, cerâmico e piso etc., deverão ser limpos abundante e cuidadosamente de modo a não serem danificadas outras partes da obra por estes serviços de limpeza;
- Deverá ter bastante cuidado a serem removidos quaisquer detritos, manchas ou salpicos de tinta ou argamassa endurecida das superfícies acabadas, sobretudo dos pisos.

## **ACESSIBILIDADE**

### **1.0 – BARRAS DE APOIO E PUXADORES**

OBRA: CONSTRUÇÃO DE UNIDADES HABITACIONAIS

LOCAL: MUNICÍPIO DE CRISTINO CASTRO

PROPOSTA Nº 040539/2025

### 1.1 a 1.5 – Barras de apoio e puxadores:

- As barras de apoio e puxadores para os banheiros das unidades habitacionais foram colocadas de maneira a garantir a segurança do usuário, bem como sua comodidade, a fim de evitar acidentes.
- A barra de apoio retas serão em aço inox, com comprimentos de 80cm, 70 cm e 40cm;
- A barra de apoio em “L” será em aço inox, com comprimento de 70x70cm;
- A barra de apoio articulada, será com trava, fabricada em aço inox, com acabamento polido. O diâmetro mínimo deve ser de 3cm e 70cm de comprimento, fixadas nas paredes de banheiros
- Deverão ser assentadas no banheiro para ser utilizado por pessoas idosas e por cadeirantes;
- Sua instalação será através de parafusos, sendo fixada na parede e deverá seguir os afastamentos especificados no detalhamento do projeto;

## 2.0 – ACESSÓRIOS

### 2.1 – Banco articulado, em aço inox, para pcd, fixado na parede - fornecimento e instalação:

- O banco articulado em aço inox, terá cantos arredondados e superfície antiderrapante impermeável, com profundidade mínima de 0,45 m e comprimento mínimo de 0,70 m, conforme NBR 9050:2005 (ver figura 01). O banco e os dispositivos de fixação devem suportar um esforço de 1,5 kN ou 152,96kg.
- Deverão ser assentadas no banheiro para ser utilizado por pessoas idosas e por cadeirantes;
- Sua instalação será através de parafusos, sendo fixada na parede e deverá seguir os afastamentos especificados no detalhamento do projeto;



Figura 01 - Modelo de bancos articulados

OBRA: CONSTRUÇÃO DE UNIDADES HABITACIONAIS

LOCAL: MUNICÍPIO DE CRISTINO CASTRO

PROPOSTA Nº 040539/2025

## 2.2 – Chuveiro com desviador e ducha manual:

- A montagem do conjunto de chuveiro com desviador e ducha manual, será composta por uma saída principal para banho (chuveiro) e uma derivação secundária para ducha manual, acionada por válvula desviadora, necessária para dar acessibilidade e facilitar o banho do usuário.
- Deve-se garantir que o suporte da ducha manual fique acessível e firme.



Figura 02 - Modelo de chuveiro com desviador e ducha manual

## OBSERVAÇÕES IMPORTANTES

- Todos os empreiteiros deverão por obrigação acatar as ordens da fiscalização da obra;
- Qualquer sobra de material existente por ocasião do término dos serviços deverá ser retirada imediatamente do local da obra;
- Toda e qualquer modificação que venha a surgir por ocasião dos serviços deverá ser comunicada antecipadamente a Prefeitura, e esta a Caixa Econômica Federal através de ofício para que sejam tomadas as medidas cabíveis.

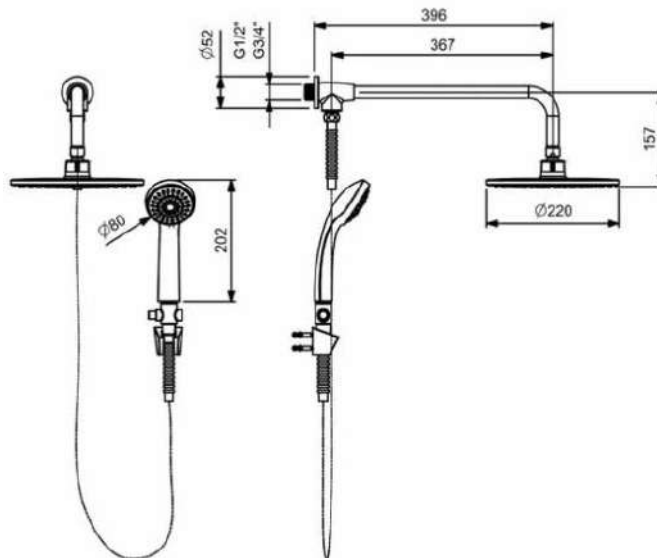

**OBRA: CONSTRUÇÃO DE UNIDADES HABITACIONAIS**

**LOCAL: MUNICÍPIO DE CRISTINO CASTRO**

**PROPOSTA Nº 040539/2025**



**OBRA: CONSTRUÇÃO DE UNIDADES HABITACIONAIS**

**LOCAL: MUNICÍPIO DE CRISTINO CASTRO**

**PROPOSTA Nº 040539/2025**

PROJETO: CONSTRUÇÃO DE UNIDADES HABITACIONAIS NO MUNICÍPIO DE CRISTINO CASTRO - PI  
MUNICÍPIO: CRISTINO CASTRO – PI  
LOCAL: ZONA URBANA

## **INSTALAÇÕES ELÉTRICAS**

### **1. DISPOSIÇÕES GERAIS**

O projeto de instalação elétrica de objeto “Casa popular” enfoca principalmente a concepção do sistema de medição, distribuição de energia elétrica, incluindo o encaminhamento, dimensionamento, especificações técnicas e desenhos, que completam o perfeito entendimento da obra. Para o desenvolvimento dos projetos e das soluções aqui apresentadas foram observadas as normas e códigos da ABNT – Associação Brasileira de Normas Técnicas, principalmente a NBR 5410/04, e normas técnicas da Concessionária Local de Energia.

### **2. NORMAS APLICÁVEIS**

Para elaboração deste projeto foram levados em consideração os critérios estabelecidos nas seguintes normas:

- ABNT NBR 5410:2004 - Instalações elétricas de baixa tensão;
- Disposições legais federais, estaduais e municipais pertinentes;
- Regulamentos da empresa concessionária de energia local;
- Normas internacionais consagradas, em caso de falta de normas da ABNT, ou para complementar os temas previstos em normas nacionais;
- Portaria MARE nº 2.296/97 e atualizações – Práticas (SEAP) de Projetos, de Construção e de Manutenção.

### **3. CONCEPÇÃO DO SISTEMA**

O projeto abrange os seguintes sistemas:

- Instalação de baixa tensão e de distribuição interna;
- Quadros de distribuição;
- Iluminação e tomadas.

PROJETO: CONSTRUÇÃO DE UNIDADES HABITACIONAIS NO MUNICÍPIO DE CRISTINO CASTRO - PI  
MUNICÍPIO: CRISTINO CASTRO – PI  
LOCAL: ZONA URBANA

## **1. ENTRADA DE ENERGIA**

A entrada de energia será feita por cabo multiplexado 2x16mm<sup>2</sup> alumínio XLPE 90°C 0,6/1KV monofásico até a medição será em baixa tensão (BT), através de medidor de energia (Kwh) instalado em poste metálico galvanizado retangular conforme projeto em planta, conforme padrão de entrada em muro com a divisa com lote.

## **2. INSTALAÇÃO DE BAIXA TENSÃO E DISTRIBUIÇÃO INTERNA**

A distribuição de energia elétrica oriunda da medição até quadro geral de baixa tensão (QGBT) e depois até os quadros terminais serão feitas em circuitos monofásico 220V Ø60Hz em cabos de cobre com isolação XLPE 1kV 90°C ou EPR 1kV 90°C. A distribuição dos circuitos terminais será feita em circuitos monofásicos 220V em cabos de cobre com isolação PVC 750V 70°C em eletrodutos flexíveis e rígidos, embutidos em forro e parede ou aparentes fixados em abraçadeiras tipo “U”.

Toda a instalação deverá se em eletrodutos, do tipo rígido e flexível, embutida no forro, e piso e quando aparente deverá ser fixada através de abraçadeiras tipo “D” com cunha.

Os quadros serão de aço, de embutir, compatível com os padrões DIN/IEC.

Os disjuntores para os quadros de distribuição são do padrão DIN/IEC, e sua disposição deve ser de acordo com o Diagrama Unifilar, em planta, observando o balanceamento de fases. A dimensão mínima dos barramentos, em capacidade de condução de corrente, também está anotada em planta, nos Quadros de Carga. O Quadro de Distribuição deverá ser devidamente identificado, de forma definitiva e duradoura, em plaqueta acrílica individual e resinada, com a relação do número dos circuitos e o equipamento equivalente. Não podendo ser em papel, fita crepe ou utilizando fita adesiva ou qualquer adesivo que possa ser retirado.

PROJETO: CONSTRUÇÃO DE UNIDADES HABITACIONAIS NO MUNICÍPIO DE CRISTINO CASTRO - PI  
MUNICÍPIO: CRISTINO CASTRO – PI  
LOCAL: ZONA URBANA

### **3. MATERIAIS**

#### **3.1. ELETRODUTOS**

Tubo eletroduto de aço galvanizado eletrolítico fogo com costura rígida, tipo pesado com rosca BSP e luva, utilizados nas instalações aparentes ao tempo.

Tubo eletroduto de PVC rígido, tipo pesado com rosca, utilizados nas instalações sobre os forros e embutidos nas alvenarias.

Eletroduto tipo PEAD flexível para instalações embutidas sob piso.

#### **CURVA ELETRODUTO**

Curva eletroduto de aço galvanizado, com costura rígida, tipo pesado com rosca BSP.

Curva de eletroduto de PVC rígido, tipo pesado com rosca.

#### **CAIXAS DE PASSAGEM E LIGAÇÕES COMUNS**

Caixa em PVC, interna e externamente, com orelhas de fixação e olhais para colocação de eletrodutos, nas dimensões de 4" x 2", 4" x 4", 5" x 5" e 3" x 3", 4" x 4" octogonal com fundo móvel.

#### **BUCHAS E ARRUELAS**

Buchas e arruelas de alumínio zincado com rosca.

#### **3.2. FIAÇÃO**

As emendas deverão obrigatoriamente localizar-se nas caixas de passagem.

Isolamentos de emendas e conexões de condutores serão executados por meio de fita isolante normatizadas. Opcionalmente o isolamento nas conexões de condutores em áreas internas poderá ser feito por meio de conectores rápidos. As seções dos condutores foram calculadas pelos métodos de queda de tensão e capacidade de corrente.

A fiação será de cobre eletrolítico, isolamento em PVC/XLPE/EPR (750V-70°C, 0,6/1KV 90°C), com características especiais quanto à não propagação e à auto-extinção de chamas. Isolamento Classe F – 105° C

- circuito de corrente: 2,5 mm<sup>2</sup>

PROJETO: CONSTRUÇÃO DE UNIDADES HABITACIONAIS NO MUNICÍPIO DE CRISTINO CASTRO - PI  
MUNICÍPIO: CRISTINO CASTRO – PI  
LOCAL: ZONA URBANA

- circuito de tensão OU iluminação: 1,5 mm<sup>2</sup>
- A fiação será identificada por anilhas, executados sem emendas e acondicionados em chicotes com braçadeira ou canaletas plásticas com tampas e fechos laterais.

#### CABO ISOLAMENTO 750 PVC

CONDUTOR: fios de cobre nu, têmpera mole. Encordoamento: classe 5 (extraflexível).

ISOLAÇÃO: Camada interna de PVC antinflam 1 (composto termoplástico de PVC SEM CHUMBO), camada externa de PVC antinflam II (composto termoplástico de PVC SEM CHUMBO), extradeslizante. 70°C em serviço contínuo, 100°C em sobrecarga e 160°C em curto-circuito. Atenda qualquer uma das normas NBR NM 247-3, NBR NM 280 ou NBR NM 247-2.

#### CABO ISOLAMENTO 1000 XLPE OU EPR

- CONDUTOR: fios de cobre nu, têmpera mole Encordoamento: classe 5
- ISOLAÇÃO: Composto termofixo em dupla camada de borracha EPR.
- COBERTURA: Composto termoplástico de PVC flexível SEM CHUMBO, resistente à chamas. 90°C em serviço contínuo, 130°C em sobrecarga e 250°C em curto-circuito. Atenda qualquer uma das normas NBR NM 280, NBR NM 280 ou NBR NM 247-2.

### 3.3. QUADROS

O quadro de distribuição em PVC para até 24 disjuntores tipo DIN, de embutir, monofásico, é um componente essencial em instalações elétricas residenciais e comerciais de pequeno porte. Fabricado em material termoplástico com propriedades antichama, esse equipamento oferece resistência mecânica e segurança contra riscos elétricos. Projetado para instalações monofásicas, o quadro comporta até 24 módulos padrão DIN, possibilitando a organização e proteção de circuitos elétricos de forma

PROJETO: CONSTRUÇÃO DE UNIDADES HABITACIONAIS NO MUNICÍPIO DE CRISTINO CASTRO - PI  
MUNICÍPIO: CRISTINO CASTRO – PI  
LOCAL: ZONA URBANA

eficiente. Sua estrutura de embutir permite uma instalação discreta, integrada à alvenaria, favorecendo o acabamento estético do ambiente. A tampa frontal, geralmente fabricada em policarbonato translúcido ou fumê, conta com fecho de pressão que facilita o acesso aos disjuntores. O produto acompanha barramentos isolados para conexão de neutro e terra, atendendo às normas técnicas vigentes e proporcionando praticidade na montagem. Com grau de proteção IP40, é indicado para ambientes internos, garantindo proteção contra partículas sólidas e toques acidentais

#### 3.4. INTERRUPTORES E TOMADAS

Interruptor com corpo e teclas em material plástico de alta resistência, com contatos em prata e terminais de ligação em liga de cobre, para 10A/250V; placa em material termoplástico auto extingüível, conforme NBR 6268/84 a NBR 6278/80. As tomadas deverão ser do tipo padrão Brasileiro 2P+T, 10A-250V

A localização dos interruptores e tomadas obedecerão às condições e localizações constantes em projeto. Os interruptores e tomadas deverão ser em termoplástico, com contatos de prata e demais componentes de função elétrica em liga de cobre.

#### 3.5. LUMINÁRIA

As luminárias deverão seguir especificações de tipo e modelo conforme projeto luminotécnico:

- Luminária tipo plafon sobrepor com difusor soquete E27, com lâmpada de LED compacta de 15W branco frio 5000K 220V-60Hz;
- Luminária tipo plafon sobrepor com difusor leitoso soquete E27, com lâmpada de LED compacta de 24W branco frio 5000K 220V-60Hz;

#### 3.6. DISJUNTORES

Os disjuntores serão do tipo caixa moldada, tensão de isolamento 380V, de capacidade nominal, nº de fases e capacidade de ruptura de acordo com o projeto, referência.

PROJETO: CONSTRUÇÃO DE UNIDADES HABITACIONAIS NO MUNICÍPIO DE CRISTINO CASTRO - PI  
MUNICÍPIO: CRISTINO CASTRO – PI  
LOCAL: ZONA URBANA

Os disjuntores gerais e de interligação serão automáticos à seco, execução fixas, corrente nominal e curto circuito de acordo com o projeto.

Interruptor diferencial residual (DR) automático com as correntes nominais e sensibilidades de corrente diferencial especificada no projeto, tensão máxima 380 V, 25A bipolar corrente suportável de curta duração de 5kA, vida mínima de 10.000 operações.

Dispositivo de Proteção contra Surtos de Sobreensões – DPS, Sua ligação deve incluir todas as fases do quadro, além do neutro. Deve ter capacidade mínima para absorção de correntes de surto de 40 kA. O supressor de surto deve suportar pulsos de nível 1, de característica 10/350 ms, e de nível 2, de característica 8/20 ms, na tensão compatível de 275V. O supressor de surto deve ser fabricado seguindo as recomendações da norma NBR 5410 da ABNT.

### 3.7. ATERRAMENTO

Para instalação será considerado o aterramento a ser implantado conforme planta de projeto. Em todas as instalações elétricas, será aceito dois tipos de aterramento:

- O aterramento funcional, que consiste na ligação à terra do fio neutro, tornando o funcionamento correto, seguro e confiável;
- O aterramento de proteção, que consiste na ligação à terra das massas e dos elementos estranhos à instalação, visando a proteção contra choques elétricos por contato indireto.

## 4. CONSIDERAÇÕES ADICIONAIS

Montagens tais como quadros, acionamentos, controles, intertravamentos, comandos, etc. devem ser submetidos a um ensaio de funcionamento para verificar se o conjunto está corretamente montado, ajustado e instalado em conformidade com a Norma NBR 5410/04.

Dispositivos de proteção devem ser submetidos a ensaios de funcionamento, se necessários e aplicáveis, para verificar se estão corretamente instalados e ajustados.

PROJETO: CONSTRUÇÃO DE UNIDADES HABITACIONAIS NO MUNICÍPIO DE CRISTINO CASTRO - PI  
MUNICÍPIO: CRISTINO CASTRO – PI  
LOCAL: ZONA URBANA

Toda a verificação final e testes de aceitação das instalações deverão ser executados de acordo com as normas da EQUATORIAL PIAUÍ e com o preconizado pela ABNT.

## **MEMORIAL DE CÁLCULO DAS INSTALAÇÕES ELÉTRICAS**

### **1.0 QUADRO ELÉTRICOS**

#### **1.2 NÍVEIS DE TENSÃO**

- Circuitos Monofásicos: 220V (Fase-Neutro);
- Circuito Trifásico: 380V (Fase-Fase).

### **1.3 CRITÉRIOS DE DIMENSIONAMENTO**

#### **1.3.1 SEÇÃO MÍNIMA**

De acordo com a Tabela 47 da ABNT NBR 5410:2004, a qual define as seções mínimas de condutores, por razões mecânicas, tem-se:

Para instalações fixas em geral, para condutores e cabos isolados:

#### **1.3.2 DIMENSIONAMENTO PELA CAPACIDADE DE CONDUÇÃO DE CORRENTE.**

A corrente de dimensionamento será obtida a partir da seguinte equação:

$$I_c \geq \frac{I_B}{FCT \times FCA}$$

Onde:

$I_c$  - Corrente corrigida ou dimensionada (A);

$I_B$  – Corrente de Projeto (A);

PROJETO: CONSTRUÇÃO DE UNIDADES HABITACIONAIS NO MUNICÍPIO DE CRISTINO CASTRO - PI  
MUNICÍPIO: CRISTINO CASTRO – PI  
LOCAL: ZONA URBANA

*FCT* – Fator de Correção de Temperatura;

*FCA* – Fator de Correção por Agrupamento.

Considerou-se o *FCT* para temperatura ambiente de 40°C, igual a 0,87 (para condutor com isolação em PVC), - Tabela 40 da ABNT NBR 5410.

O fator de correção por agrupamento *FCA* é variável e depende do número de circuitos em um mesmo trajeto entre a origem e destino, - Tabela 42 da ABNT NBR 5410.

A referência utilizada foi B, conforme, correspondente cabos unipolares embutidos em alvenarias.

### **1.3.3 DIMENSIONAMENTO DOS DISJUNTORES DOS CIRCUITOS.**

Para dimensionamento dos disjuntores monofásicos dos circuitos, foi levado em consideração a seguinte expressão:

$$I_B \leq I_n \geq I_z$$

Onde:

$I_B$  – Corrente de Projeto (A);

$I_n$  – Corrente de nominal do disjuntor (A);

$$I_z = I_{m\acute{a}x} \times FCT \times FCA$$

Onde:

$I_{m\acute{a}x}$  – Corrente limite de condução de corrente do condutor (A), Tabela 38 (Método F), da ABNT NBR 5410.

### **1.3.4 DIMENSIONAMENTO DOS DISJUNTORES GERAIS DOS QUADROS**

Para o dimensionamento dos disjuntores gerais dos quadros foram levadas em consideração as mesmas expressões usadas no dimensionamento dos disjuntores dos circuitos, prevendo o acréscimo dos circuitos reservas, considerando uma carga de 4.400W para cada circuito reserva.

PROJETO: CONSTRUÇÃO DE UNIDADES HABITACIONAIS NO MUNICÍPIO DE CRISTINO CASTRO - PI  
MUNICÍPIO: CRISTINO CASTRO – PI  
LOCAL: ZONA URBANA

### **1.3.5 PLANILHAS DE CARGAS E DEMANDA DOS QUADRO TERMINAIS**

O Quadro de cargas dos Quadros Terminais se encontra nas plantas de projetos. Para o cálculo da demanda dos circuitos, foi utilizado fator de demanda de 100% para as cargas de iluminação e tomadas de uso geral, para as cargas de equipamentos de aquecimentos, condicionadores de ar e motores forma utilizados os fatores das tabelas .

### **2.0 DIMENSIONAMENTO DOS ELETRODUTOS**

A seção total ocupada pelos condutores no eletroduto foi determinada usando-se a expressão abaixo:

$$S_T = \sum S_E$$

Onde:

$S_T$  – Seção Total ocupada pelos condutores no eletroduto, em mm<sup>2</sup>;

$S_E$  – Seção externa do condutor em mm<sup>2</sup>.

Conhecendo-se  $S_T$ , determina-se o diâmetro externo do eletroduto (mm), pela sua área útil.

A taxa máxima de ocupação considerada, em relação à área útil da seção transversal dos eletrodutos, não deve ser superior a:

- 53% no caso de um condutor;
- 31% no caso de dois condutores;
- 40% no caso de três ou mais condutores.

PROJETO: CONSTRUÇÃO DE UNIDADES HABITACIONAIS NO MUNICÍPIO DE CRISTINO CASTRO - PI  
MUNICÍPIO: CRISTINO CASTRO – PI  
LOCAL: ZONA URBANA

## **ESPECIFICAÇÕES TÉCNICAS PARA INSTALAÇÕES HIDROSSANITÁRIAS**

### **1. DISPOSIÇÕES GERAIS**

Esta especificação tem como objetivo descrever materiais e métodos que serão utilizados para a implantação do projeto hidráulico e sanitário para os pontos de utilização presentes no objeto “Casa popular”.

### **2. INSTALAÇÃO HIDRÁULICA**

O dimensionamento das instalações hidráulicas dos foi considerado utilizando-se tubos e conexões de PVC dos diâmetros de 32 mm ( $\emptyset$  – diâmetro externo), para a coluna de água fria oriunda do reservatório a ser implantado.

A tubulação de recalque para o reservatório e alimentação de água fria dos foi considerada sendo alimentada pela rede pública de abastecimento, utilizando tubos e conexões de PVC dos diâmetros de 25 mm.

O dimensionamento das instalações hidráulicas foi considerado utilizando-se tubos e conexões de PVC com diâmetros variados, sendo apresentados em seus respectivos projetos gráfico.

Todos os valores encontrados, ou seja, todo o dimensionamento deste projeto se deu através do software QiHidrossanitário, baseado nos métodos de cálculo estabelecidos pela NBR 5626, podendo ser consultado a qualquer momento com o engenheiro responsável pelo projeto.

#### **2.1 GENERALIDADES**

No sistema serão empregados tubos e conexões em PVC soldável, na cor marrom, com resistência suficiente para atender uma pressão de serviço de 7,5 kgf/cm<sup>2</sup> a 20°C, conforme a NBR 5648/10. Todas as conexões usadas, ferramentas e procedimentos de execução seguirão as recomendações da NBR 7372/82, além da boa técnica profissional.



Emerson M. M. de Castro  
ENGENHEIRO CIVIL  
RNP: 1918827737  
CREA/PI: 35865

PROJETO: CONSTRUÇÃO DE UNIDADES HABITACIONAIS NO MUNICÍPIO DE CRISTINO CASTRO - PI  
MUNICÍPIO: CRISTINO CASTRO – PI  
LOCAL: ZONA URBANA

Imediatamente na saída dos pontos de água como lavatório, vaso sanitário, chuveiro e pias, deverá ser utilizada joelho ou tê, a depender do layout, pvc soldável azul com bucha de latão, como na figura a seguir:

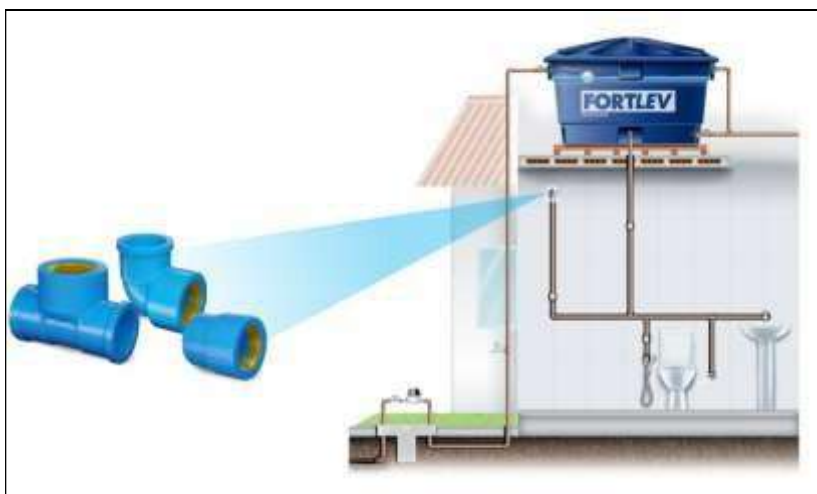

Todo o sistema deve ser entregue testado e em perfeitas condições de utilização, principalmente no que se refere às condições de sanidade e potabilidade da água que será utilizada.

O dimensionamento do sistema foi calculado considerando o critério do consumo máximo provável através do método das somas dos pesos. Este critério se baseia na hipótese de que o uso simultâneo dos aparelhos de um mesmo ramal é pouco provável e na probabilidade do uso simultâneo diminuir com o aumento do número de aparelhos.

Os detalhes do projeto hidráulico estão apresentados em plantas (planta baixa, isométrico, detalhes, convenções e outras observações).

### 3. INSTALAÇÃO SANITÁRIA

O dimensionamento das instalações sanitárias foi considerado utilizando-se tubos e



Emerson M. M. de Castro  
ENGENHEIRO CIVIL  
RNP: 1918827737  
CREA/PI: 35865

PROJETO: CONSTRUÇÃO DE UNIDADES HABITACIONAIS NO MUNICÍPIO DE CRISTINO CASTRO - PI  
MUNICÍPIO: CRISTINO CASTRO – PI  
LOCAL: ZONA URBANA  
conexões de PVC dos diâmetros de 40 e 50 ( $\emptyset$  – diâmetro externo), para as tubulações secundárias.

A tubulação primária foi considerada utilizando-se tubos e conexões de PVC com diâmetro de 100 mm ( $\emptyset$  – diâmetro externo).

Todos os cálculos necessários para o dimensionamento deste projeto foi feito através do software QiHidrossanitário, e de acordo com a NBR 8160/99, podendo ser consultado a qualquer momento com o engenheiro responsável pelo projeto.

A instalação de esgoto sanitário será executada de acordo com as normas vigentes da concessionária local e da NBR 8160/99.

### **3.1 GENERALIDADES**

Na captação e a condução dos efluentes sanitários, serão utilizados tubos e conexões em PVC soldável para esgoto do tipo ponta lisa e bolsa, todos em conformidade com a NBR 8890/03.

Uma especial atenção que o construtor deve ter é relativa ao posicionamento dos encaixes, que serão dispostos com a bolsa voltada em sentido contrário ao escoamento do fluido.

Serão utilizadas caixas de inspeção nas mudanças de direção das tubulações ou quando ultrapassar 12m de tubulação contínua.

As águas servidas das pias em cozinha deverão primeiramente passar por caixa de gordura antes de ser direcionadas para o sistema de tratamento

O sistema de esgoto é composto por tanque séptico e sumidouro, sendo distribuídos conforme projeto.



*Emerson M. M. de Castro*  
EMERSON M. M. DE CASTRO  
ENGENHEIRO CIVIL  
RNP: 1918827737  
CREA/PI: 35865

PROJETO: CONSTRUÇÃO DE UNIDADES HABITACIONAIS NO MUNICÍPIO DE CRISTINO CASTRO - PI  
MUNICÍPIO: CRISTINO CASTRO – PI  
LOCAL: ZONA URBANA

Todo sistema deve ser entregue testado e em perfeitas condições de utilização.

Deve ser permitida a desobstrução de qualquer trecho da instalação, sem que seja necessário danificar ou destruir parte das instalações.

### 3.2 DADOS DE CÁLCULO

Os dados de cálculo, a seguir, foram considerados segundo as normas da ABNT e as informações específicas do local onde será construída a edificação:

O dimensionamento da tubulação das instalações sanitárias é feito por tabelas com base nas "Unidades Hunter de Contribuição" (UHC) e nas declividades mínimas pré-estabelecidas. As tubulações de DN igual ou menor que 75 devem ser previstas com declividade mínima de 2% e as tubulações com DN igual ou superior a 100 devem ser instaladas com declividade mínima de 1%. O dimensionamento é imediato, a partir dos valores indicados na tabela em função do número de UHC de cada aparelho.

<b>TABELA 01 - UNIDADES HUNTER DE CONTRIBUIÇÃO (UHC) DOS APARELHOS SANITÁRIOS E DIÂMETRO NOMINAL DOS RAMAIS DE DESCARGA</b>		
Aparelho	Número de Unidades Hunter de Contribuição	Diâmetro Nominal do Ramal de Descarga DN
Banheira de residência	3	40
Banheira de uso geral	4	40
Banheira hidroterápica	6	75
Banheira de emergência	4	40
Banheira infantil	2	40
Bacia de assento	2	40
Bebedouro	0,5	40
Bidé	2	40

  
Emerson M. M. de Castro  
ENGENHEIRO CIVIL  
RNP: 1918827737  
CREA/PI: 35865

PROJETO: CONSTRUÇÃO DE UNIDADES HABITACIONAIS NO MUNICÍPIO DE CRISTINO CASTRO - PI  
MUNICÍPIO: CRISTINO CASTRO – PI  
LOCAL: ZONA URBANA

<b>TABELA 02 - DIMENSIONAMENTO DE RAMAIS DE ESGOTO</b>	
<b>Diâmetro Nominal do Tubo DN</b>	<b>Número Máximo de Unidades Hunter de Contribuição</b>
40	1
40	3
50	6
75	20
100	160
150	620

Todas as caixas de passagem deverão ser sifonadas. Em caso de incompatibilidade, contatar o engenheiro projetista.

Os detalhes do projeto de instalações sanitárias estão apresentados em plantas (planta baixa, esquema vertical, convenções e outras observações).

#### **4. OBSERVAÇÕES**

Todos os cálculos foram feitos de acordo com as normas brasileiras vigentes.

O projetista não se responsabilizará por eventuais alterações deste projeto durante sua execução. As definições dos equipamentos hidráulicos aplicados no projeto, não devem ser em hipótese alguma, extrapoladas sem prévia consulta e autorização do projetista. Recomendamos que sejam utilizados produtos de qualidade e confiabilidade comprovadas. A qualidade da instalação depende diretamente do material utilizado. Este projeto foi baseado no layout e informações fornecidas pelo arquiteto ou proprietário.



**Emerson M. M. de Castro**  
ENGENHEIRO CIVIL  
RNP: 1918827737  
CREA/PI: 35865

OBRA: Construção de Unidades Habitacionais no Município de Cristino Castro - PI  
DATA BASE: SINAPI/PI 06/2025 - SEM DESONERAÇÃO

PLANILHA ORÇAMENTÁRIA

Item	Fonte	Código	Descrição Macroserviço / Serviço	Und.	Qty.	Custo Unitário	Preço Unitário (valor calculado)	Valor
<b>1</b>			<b>SERVIÇOS PRELIMINARES</b>					
1.2	SINAPI	103689	FORNECIMENTO E INSTALAÇÃO DE PLACA DE OBRA COM CHAPA GALVANIZADA E ESTRUTURA DE MADEIRA. AF_03/2022_PS	M2	6,48	R\$ 463,84	R\$ 570,52	R\$ 3.696,97
1.3	PRÓPRIO	COMP25	LOCAÇÃO DE CONTAINER 2,30 X 6,00 M, ALT. 2,50 M, COM 1 SANITARIO, PARA ESCRITORIO, COMPLETO, SEM DIVISÓRIAS INTERNAS	MES	6,00	R\$ 1.310,23	R\$ 1.611,58	R\$ 9.669,48
1.4	SINAPI	99059	LOCAÇÃO CONVENCIONAL DE OBRA, UTILIZANDO GABARITO DE TÁBUAS CORRIDAS PONTALETADAS A CADA 2,00M - 2 UTILIZAÇÕES. AF_03/2024	M	1.068,20	R\$ 60,26	R\$ 74,12	R\$ 79.174,98
<b>2</b>			<b>FUNDAÇÕES E CONTENÇÕES - FUNDAÇÕES</b>					
2.1	SINAPI	96521	ESCAVAÇÃO MECANIZADA PARA BLOCO DE COROAMENTO OU SAPATA COM RETROESCAVADEIRA (INCLUINDO ESCAVAÇÃO PARA COLOCAÇÃO DE FÓRMAS). AF_01/2024	M3	174,80	R\$ 40,57	R\$ 49,90	R\$ 8.722,52
2.2	SINAPI	101616	PREPARO DE FUNDO DE VALA COM LARGURA MENOR QUE 1,5 M (ACERTO DO SOLO NATURAL). AF_08/2020	M2	93,60	R\$ 6,33	R\$ 7,79	R\$ 729,14
2.3	SINAPI	96619	LASTRO DE CONCRETO MAGRO, APLICADO EM BLOCOS DE COROAMENTO OU SAPATAS, ESPESSURA DE 5 CM. AF_01/2024	M2	93,60	R\$ 48,16	R\$ 59,24	R\$ 5.544,86
2.4	SINAPI	96541	FABRICAÇÃO, MONTAGEM E DESMONTAGEM DE FÓRMA PARA SAPATA, EM CHAPA DE MADEIRA COMPENSADA RESINADA, E=17 MM, 4 UTILIZAÇÕES. AF_01/2024	M2	291,20	R\$ 182,94	R\$ 225,02	R\$ 65.525,82
2.5	SINAPI	104919	ARMAÇÃO DE SAPATA ISOLADA, VIGA BALDRAME E SAPATA CORRIDA UTILIZANDO AÇO CA-50 DE 10 MM - MONTAGEM. AF_01/2024	KG	1.014,00	R\$ 12,72	R\$ 15,65	R\$ 15.869,10
2.6	SINAPI	104917	ARMAÇÃO DE SAPATA ISOLADA, VIGA BALDRAME E SAPATA CORRIDA UTILIZANDO AÇO CA-50 DE 6,3 MM - MONTAGEM. AF_01/2024	KG	534,00	R\$ 15,40	R\$ 18,94	R\$ 10.113,96
2.7	SINAPI	104916	ARMAÇÃO DE SAPATA ISOLADA, VIGA BALDRAME E SAPATA CORRIDA UTILIZANDO AÇO CA-60 DE 5 MM - MONTAGEM. AF_01/2024	KG	256,00	R\$ 16,61	R\$ 20,43	R\$ 5.230,08
2.8	PRÓPRIO	COMP56	CONCRETAGEM DE SAPATA, FCK 20 MPA, COM USO DE JERICA - LANÇAMENTO, ADENSAMENTO E ACABAMENTO.	M3	28,20	R\$ 1.013,37	R\$ 1.246,45	R\$ 35.149,89
2.9	SINAPI	104737	REATERRO MANUAL DE VALAS, COM PLACA VIBRATÓRIA. AF_08/2023	M3	141,80	R\$ 21,76	R\$ 26,76	R\$ 3.794,57
<b>3</b>			<b>FUNDAÇÕES E CONTENÇÕES - BALDRAME</b>					
3.1	SINAPI	96527	ESCAVAÇÃO MANUAL PARA VIGA BALDRAME OU SAPATA CORRIDA (INCLUINDO ESCAVAÇÃO PARA COLOCAÇÃO DE FÓRMAS). AF_01/2024	M3	109,20	R\$ 103,80	R\$ 127,67	R\$ 13.941,56
3.2	SINAPI	96619	LASTRO DE CONCRETO MAGRO, APLICADO EM BLOCOS DE COROAMENTO OU SAPATAS, ESPESSURA DE 5 CM. AF_01/2024	M2	136,60	R\$ 48,16	R\$ 59,24	R\$ 8.092,18
3.3	SINAPI	96536	FABRICAÇÃO, MONTAGEM E DESMONTAGEM DE FÓRMA PARA VIGA BALDRAME, EM MADEIRA SERRADA, E=25 MM, 4 UTILIZAÇÕES. AF_01/2024	M2	571,60	R\$ 70,66	R\$ 86,91	R\$ 49.677,76
3.4	SINAPI	104918	ARMAÇÃO DE SAPATA ISOLADA, VIGA BALDRAME E SAPATA CORRIDA UTILIZANDO AÇO CA-50 DE 8 MM - MONTAGEM. AF_01/2024	KG	1.608,00	R\$ 14,28	R\$ 17,56	R\$ 28.236,48
3.5	SINAPI	104917	ARMAÇÃO DE SAPATA ISOLADA, VIGA BALDRAME E SAPATA CORRIDA UTILIZANDO AÇO CA-50 DE 6,3 MM - MONTAGEM. AF_01/2024	KG	154,00	R\$ 15,40	R\$ 18,94	R\$ 2.916,76
3.6	SINAPI	104916	ARMAÇÃO DE SAPATA ISOLADA, VIGA BALDRAME E SAPATA CORRIDA UTILIZANDO AÇO CA-60 DE 5 MM - MONTAGEM. AF_01/2024	KG	780,00	R\$ 16,61	R\$ 20,43	R\$ 15.935,40
3.7	PRÓPRIO	COMP57	CONCRETAGEM DE BLOCO DE COROAMENTO OU VIGA BALDRAME, FCK 20 MPA, COM USO DE JERICA - LANÇAMENTO, ADENSAMENTO E ACABAMENTO. AF_01/2024	M3	38,20	R\$ 859,32	R\$ 1.056,96	R\$ 40.375,87
3.8	SINAPI	104737	REATERRO MANUAL DE VALAS, COM PLACA VIBRATÓRIA. AF_08/2023	M3	64,20	R\$ 21,76	R\$ 26,76	R\$ 1.717,99
<b>4</b>			<b>FUNDAÇÕES E CONTENÇÕES - IMPERMEABILIZAÇÃO</b>					
4.1	SINAPI	87878	CHAPISCO APLICADO EM ALVENARIAS E ESTRUTURAS DE CONCRETO INTERNAS, COM COLHER DE PEDREIRO. ARGAMASSA TRAÇO 1:3 COM PREPARO MANUAL. AF_10/2022	M2	679,00	R\$ 5,19	R\$ 6,38	R\$ 4.332,02
4.2	SINAPI	98562	IMPERMEABILIZAÇÃO DE SUPERFÍCIE COM ARGAMASSA DE CIMENTO E AREIA, COM ADITIVO IMPERMEABILIZANTE, E = 1,5CM. AF_09/2023	M2	679,00	R\$ 53,22	R\$ 65,46	R\$ 44.447,34
4.3	SINAPI	98557	IMPERMEABILIZAÇÃO DE SUPERFÍCIE COM EMULSÃO ASFÁLTICA, 2 DEMÃOS. AF_09/2023	M2	679,00	R\$ 49,78	R\$ 61,23	R\$ 41.575,17
<b>5</b>			<b>SUPERESTRUTURA</b>					
5.1	SINAPI	92427	MONTAGEM E DESMONTAGEM DE FÓRMA DE PILARES RETANGULARES E ESTRUTURAS SIMILARES, PE-DIREITO SIMPLES, EM CHAPA DE MADEIRA COMPENSADA RESINADA, 8 UTILIZAÇÕES. AF_09/2020	M2	287,80	R\$ 64,54	R\$ 79,38	R\$ 22.845,56
5.2	SINAPI	92464	MONTAGEM E DESMONTAGEM DE FÓRMA DE VIGA, ESCORAMENTO METÁLICO, PEDIREITO SIMPLES, EM CHAPA DE MADEIRA RESINADA, 8 UTILIZAÇÕES. AF_09/2020	M2	410,80	R\$ 115,80	R\$ 142,43	R\$ 58.510,24
5.3	SINAPI	92464	MONTAGEM E DESMONTAGEM DE FÓRMA DE VIGA, ESCORAMENTO METÁLICO, PEDIREITO SIMPLES, EM CHAPA DE MADEIRA RESINADA, 8 UTILIZAÇÕES. AF_09/2020	M2	82,60	R\$ 115,80	R\$ 142,43	R\$ 11.764,72
5.4	SINAPI	92759	ARMAÇÃO DE PILAR OU VIGA DE ESTRUTURA CONVENCIONAL DE CONCRETO ARMADO UTILIZANDO AÇO CA-60 DE 5,0 MM - MONTAGEM. AF_05/2022	KG	1.408,00	R\$ 14,04	R\$ 17,27	R\$ 24.316,16

OBRA: Construção de Unidades Habitacionais no Município de Cristino Castro - PI  
DATA BASE: SINAPI/PI 06/2025 - SEM DESONERAÇÃO

PLANILHA ORÇAMENTÁRIA

Item	Fonte	Código	Descrição Macroserviço / Serviço	Und.	Qtd.	Custo Unitário	Preço Unitário (valor calculado)	Valor
5.5	SINAPI	92760	ARMAÇÃO DE PILAR OU VIGA DE ESTRUTURA CONVENCIONAL DE CONCRETO ARMADO UTILIZANDO AÇO CA-50 DE 6,3 MM - MONTAGEM. AF_06/2022	KG	300,00	R\$ 13,22	R\$ 16,26	R\$ 4.878,00
5.6	SINAPI	92761	ARMAÇÃO DE PILAR OU VIGA DE ESTRUTURA CONVENCIONAL DE CONCRETO ARMADO UTILIZANDO AÇO CA-50 DE 8,0 MM - MONTAGEM. AF_06/2022	KG	1.306,00	R\$ 12,41	R\$ 15,26	R\$ 19.929,56
5.7	SINAPI	92762	ARMAÇÃO DE PILAR OU VIGA DE ESTRUTURA CONVENCIONAL DE CONCRETO ARMADO UTILIZANDO AÇO CA-50 DE 10,0 MM - MONTAGEM. AF_06/2022	KG	1.712,00	R\$ 11,06	R\$ 13,60	R\$ 23.283,20
5.8	SINAPI	101963	LAJE PRÉ-MOLDADA UNIDIRECIONAL, BIAPOIADA, PARA PISO, ENCHIMENTO EM CERÂMICA, VIGOTA CONVENCIONAL, ALTURA TOTAL DA LAJE (ENCHIMENTO+CAPA) = (8+4). AF_11/2020	M2	115,40	R\$ 203,96	R\$ 250,87	R\$ 28.950,40
5.9	PRÓPRIO	103669ADP	CONCRETAGEM DE PILARES, FCK = 20 MPa, COM USO DE BALDES - LANÇAMENTO, ADENSAMENTO E ACABAMENTO.	M3	25,60	R\$ 891,52	R\$ 1.096,57	R\$ 28.072,19
5.10	PRÓPRIO	103682ADP	CONCRETAGEM DE VIGAS E LAJES, FCK=20 MPa, PARA QUALQUER TIPO DE LAJE COM BALDES EM EDIFICAÇÃO TERREA - LANÇAMENTO, ADENSAMENTO E ACABAMENTO.	M3	35,60	R\$ 909,41	R\$ 1.118,57	R\$ 39.821,09
6			<b>PAREDES E PAINÉIS</b>					
6.1	SINAPI	103365	ALVENARIA DE VEDAÇÃO DE BLOCOS CERÂMICOS FURADOS NA HORIZONTAL DE 9X19X39 CM (ESPESSURA 9 CM) E ARGAMASSA DE ASSENTAMENTO COM PREPARO MANUAL. AF_12/2021	M2	1.730,00	R\$ 52,43	R\$ 64,49	R\$ 111.567,70
6.2	SINAPI	105024	VERGA MOLDADA IN LOCO EM CONCRETO, ESPESSURA DE 10* CM. AF_03/2024	M	324,00	R\$ 53,09	R\$ 65,30	R\$ 21.157,20
6.3	SINAPI	105030	CONTRAVERGA MOLDADA IN LOCO EM CONCRETO, ESPESSURA DE 10* CM. AF_03/2024	M	184,00	R\$ 41,73	R\$ 51,33	R\$ 9.444,72
6.4	SINAPI	91341	PORTA EM ALUMÍNIO DE ABRIR TIPO VENEZIANA COM GUARNIÇÃO, FIXAÇÃO COM PARAFUSOS - FORNECIMENTO E INSTALAÇÃO. AF_12/2019	M2	67,20	R\$ 574,59	R\$ 706,75	R\$ 47.493,60
6.5	SINAPI	94570	JANELA DE ALUMÍNIO DE CORRER COM 2 FOLHAS PARA VIDROS (VIDROS INCLUSOS), BATENTE/ REQUADRO 6 A 14 CM, ACABAMENTO COM ACETATO OU BRILHANTE, FIXAÇÃO COM PARAFUSO, SEM GUARNIÇÃO/ ALIZAR, DIMENSÕES 100X120 CM, VEDAÇÃO COM SILICONE EXCLUSIVO	M2	52,00	R\$ 311,13	R\$ 382,69	R\$ 19.899,88
6.6	SINAPI	94572	JANELA DE ALUMÍNIO DE CORRER COM 3 FOLHAS (2 VENEZIANAS E 1 FOLHA PARA VIDRO, VIDRO INCLUSO), BATENTE/ REQUADRO 6 A 14 CM, SEM ACABAMENTO, FIXAÇÃO COM PARAFUSO, SEM GUARNIÇÃO/ ALIZAR, DIMENSÕES 100X120 CM, VEDAÇÃO COM SILICONE EXCLUSIVO	M2	56,00	R\$ 440,44	R\$ 541,74	R\$ 30.337,44
6.7	SINAPI	94569	JANELA DE ALUMÍNIO TIPO MAXIMAR, BATENTE/ REQUADRO 3 A 14 CM, VIDRO INCLUSO, FIXAÇÃO COM PARAFUSO, SEM GUARNIÇÃO/ ALIZAR, DIMENSÕES 60X80 (A X L) CM, SEM ACABAMENTO, VEDAÇÃO COM SILICONE EXCLUSIVO CONTRAMARCO - FORNECIMENTO E INSTALAÇÃO. AF_11/2024	M2	9,60	R\$ 588,75	R\$ 724,16	R\$ 6.951,94
6.8	SINAPI	91314	KIT DE PORTA DE MADEIRA PARA PINTURA, SEMI-OCA (LEVE OU MÉDIA), PADRÃO POPULAR, 80X210CM, ESPESSURA DE 3,5CM, ITENS INCLUSOS: DOBRADIÇAS, MONTAGEM E INSTALAÇÃO DO BATENTE, FECHADURA COM EXECUÇÃO DO FEIJO - FORNECIMENTO E INSTALAÇÃO. AF_12/2019	UN	60,00	R\$ 895,59	R\$ 1.101,58	R\$ 66.094,80
7			<b>COBERTURA E PROTEÇÃO</b>					
7.1	SINAPI	92539	TRAMA DE MADEIRA COMPOSTA POR RIPAS, CAIBROS E TERÇAS PARA TELHADOS DE ATÉ 2 ÁGUAS PARA TELHA DE ENCAIXE DE CERÂMICA OU DE CONCRETO, INCLUSO TRANSPORTE VERTICAL. AF_07/2019	M2	1.469,80	R\$ 64,72	R\$ 79,61	R\$ 117.010,78
7.2	SINAPI	94442	TELHAMENTO COM TELHA CERÂMICA DE ENCAIXE, TIPO ROMANA, COM ATÉ 2 ÁGUAS, INCLUSO TRANSPORTE VERTICAL. AF_07/2019	M2	1.469,80	R\$ 27,74	R\$ 34,12	R\$ 50.149,58
7.3	SINAPI	102233	PINTURA IMUNIZANTE PARA MADEIRA, 1 DEMÃO. AF_01/2021	M2	2.076,00	R\$ 12,46	R\$ 15,33	R\$ 31.825,08
7.4	SINAPI	94221	CUMEIRA PARA TELHA CERÂMICA EMBOÇADA COM ARGAMASSA TRAÇO 1:2:9 (CIMENTO, CAL E AREIA) PARA TELHADOS COM ATÉ 2 ÁGUAS, INCLUSO TRANSPORTE VERTICAL. AF_07/2019	M	213,00	R\$ 23,74	R\$ 29,20	R\$ 6.219,60
7.5	SINAPI	92548	FABRICAÇÃO E INSTALAÇÃO DE TESOURA INTEIRA EM MADEIRA NÃO APARELHADA, VÃO DE 6 M, PARA TELHA CERÂMICA OU DE CONCRETO, INCLUSO IÇAMENTO. AF_07/2019	UN	80,00	R\$ 1.307,25	R\$ 1.607,92	R\$ 128.633,60
8			<b>REVESTIMENTOS</b>					
8.1	SINAPI	87879	CHAPISCO APLICADO EM ALVENARIAS E ESTRUTURAS DE CONCRETO INTERNAS, COM COLHER DE PEDREIRO, ARGAMASSA TRAÇO 1:3 COM PREPARO EM BETONEIRA 400L. AF_10/2022	M2	2.722,00	R\$ 4,77	R\$ 5,87	R\$ 15.978,14
8.2	SINAPI	87882	CHAPISCO APLICADO NO TETO OU EM ALVENARIA E ESTRUTURA, COM ROLO PARA TEXTURA ACRÍLICA, ARGAMASSA TRAÇO 1:4 E EMULSÃO POLIMÉRICA (ADESIVO) COM PREPARO EM BETONEIRA 400L. AF_10/2022	M2	88,80	R\$ 7,57	R\$ 9,31	R\$ 826,73
8.3	SINAPI	87545	EMBOÇO, EM ARGAMASSA TRAÇO 1:2:8, PREPARO MECÂNICO, APLICADO MANUALMENTE EM PAREDES INTERNAS, PARA AMBIENTES COM ÁREA MENOR QUE 5M², E = 10MM, COM TALISCAS. AF_03/2024	M2	469,80	R\$ 30,08	R\$ 37,00	R\$ 17.382,60
8.4	SINAPI	87547	MASSA ÚNICA, EM ARGAMASSA TRAÇO 1:2:8, PREPARO MECÂNICO, APLICADA MANUALMENTE EM PAREDES INTERNAS DE AMBIENTES COM ÁREA ENTRE 5M² E 10M², E = 10MM, COM TALISCAS. AF_03/2024	M2	1.601,00	R\$ 27,05	R\$ 33,27	R\$ 53.265,27
8.5	SINAPI	104958	MASSA ÚNICA, EM ARGAMASSA TRAÇO 1:2:8, PREPARO MECÂNICO, APLICADA MANUALMENTE EM PAREDES INTERNAS DE AMBIENTES COM ÁREA MAIOR QUE 10M², E = 10MM, COM TALISCAS. AF_03/2024	M2	651,20	R\$ 23,92	R\$ 29,42	R\$ 19.158,30
8.6	SINAPI	90408	MASSA ÚNICA, EM ARGAMASSA TRAÇO 1:2:8, PREPARO MECÂNICO, APLICADA MANUALMENTE EM TETO, E = 10MM, COM TALISCAS. AF_03/2024	M2	88,80	R\$ 32,92	R\$ 40,49	R\$ 3.595,51
8.7	SINAPI	87267	REVESTIMENTO CERÂMICO PARA PAREDES INTERNAS COM PLACAS TIPO ESMALTADA DE DIMENSÕES 20X20 CM APLICADAS A MEIA ALTURA DAS PAREDES. AF_02/2023_PE	M2	393,00	R\$ 67,99	R\$ 83,63	R\$ 32.866,59
8.8	SINAPI	87265	REVESTIMENTO CERÂMICO PARA PAREDES INTERNAS COM PLACAS TIPO ESMALTADA DE DIMENSÕES 20X20 CM APLICADAS NA ALTURA INTEIRA DAS PAREDES. AF_02/2023_PE	M2	76,80	R\$ 62,92	R\$ 77,39	R\$ 5.943,55
8.9	SINAPI	87905	CHAPISCO APLICADO EM ALVENARIA (COM PRESENÇA DE VÃOS) E ESTRUTURAS DE CONCRETO DE FACHADA, COM COLHER DE PEDREIRO, ARGAMASSA TRAÇO 1:3 COM PREPARO EM BETONEIRA 400L. AF_10/2022	M2	607,00	R\$ 8,32	R\$ 10,23	R\$ 6.209,61
8.10	SINAPI	87894	CHAPISCO APLICADO EM ALVENARIA (SEM PRESENÇA DE VÃOS) E ESTRUTURAS DE CONCRETO DE FACHADA, COM COLHER DE PEDREIRO, ARGAMASSA TRAÇO 1:3 COM PREPARO EM BETONEIRA 400L. AF_10/2022	M2	609,00	R\$ 7,17	R\$ 8,82	R\$ 5.371,38

OBRA: Construção de Unidades Habitacionais no Município de Cristino Castro - PI  
DATA BASE: SINAPI/PI 06/2025 - SEM DESONERAÇÃO

PLANILHA ORÇAMENTÁRIA

Item	Fonte	Código	Descrição Macroserviço / Serviço	Und.	Qty.	Custo Unitário	Preço Unitário (valor calculado)	Valor
8.11	SINAPI	87792	EMBOÇO OU MASSA ÚNICA EM ARGAMASSA TRAÇO 1:2:8. PREPARO MECÂNICO COM BETONEIRA 400 L, APLICADA MANUALMENTE EM PANOS CEGOS DE FACHADA (SEM PRESENÇA DE VÃOS), ESPESURA DE 25 MM. AF_08/2022	M2	609,00	R\$ 41,73	R\$ 51,33	R\$ 31.259,97
8.12	SINAPI	87775	EMBOÇO OU MASSA ÚNICA EM ARGAMASSA TRAÇO 1:2:8. PREPARO MECÂNICO COM BETONEIRA 400 L, APLICADA MANUALMENTE EM PANOS DE FACHADA COM PRESENÇA DE VÃOS, ESPESURA DE 25 MM. AF_08/2022	M2	607,00	R\$ 56,02	R\$ 68,90	R\$ 41.822,30
8.13	SINAPI	96111	FORRO EM RÉGUAS DE PVC, FRISADO, PARA AMBIENTES RESIDENCIAIS, INCLUSIVE ESTRUTURA UNIDIRECIONAL DE FIXAÇÃO. AF_08/2023_PS	M2	718,00	R\$ 60,56	R\$ 74,49	R\$ 53.483,82
8.14	SINAPI	88485	FUNDO SELADOR ACRÍLICO, APLICAÇÃO MANUAL EM PAREDE, UMA DEMÃO. AF_04/2023	M2	2.252,20	R\$ 4,25	R\$ 5,23	R\$ 11.779,01
8.15	SINAPI	88484	FUNDO SELADOR ACRÍLICO, APLICAÇÃO MANUAL EM TETO, UMA DEMÃO. AF_04/2023	M2	88,80	R\$ 5,20	R\$ 6,40	R\$ 568,32
8.16	SINAPI	104640	PINTURA LÁTEX ACRÍLICA STANDARD, APLICAÇÃO MANUAL EM TETO, DUAS DEMÃOS. AF_04/2023	M2	88,80	R\$ 12,71	R\$ 15,63	R\$ 1.387,94
8.17	SINAPI	104642	PINTURA LÁTEX ACRÍLICA STANDARD, APLICAÇÃO MANUAL EM PAREDES, DUAS DEMÃOS. AF_04/2023	M2	2.252,20	R\$ 10,40	R\$ 12,79	R\$ 28.805,64
8.18	SINAPI	88415	APLICAÇÃO MANUAL DE FUNDO SELADOR ACRÍLICO EM PAREDES EXTERNAS DE CASAS. AF_03/2024	M2	1.216,00	R\$ 5,08	R\$ 6,25	R\$ 7.600,00
8.19	SINAPI	104642	PINTURA LÁTEX ACRÍLICA STANDARD, APLICAÇÃO MANUAL EM PAREDES, DUAS DEMÃOS. AF_04/2023	M2	1.216,00	R\$ 10,40	R\$ 12,79	R\$ 15.552,64
8.20	SINAPI	102193	LIXAMENTO DE MADEIRA PARA APLICAÇÃO DE FUNDO OU PINTURA. AF_01/2021	M2	420,00	R\$ 1,92	R\$ 2,36	R\$ 991,20
8.21	PRÓPRIO	102198ADP	PINTURA FUNDO NIVELADOR ACRÍLICO BRANCO EM MADEIRA.	M2	420,00	R\$ 18,77	R\$ 23,09	R\$ 9.697,80
8.22	SINAPI	102219	PINTURA TINTA DE ACABAMENTO (PIGMENTADA) ESMALTE SINTÉTICO ACETINADO EM MADEIRA, 2 DEMÃOS. AF_01/2021	M2	420,00	R\$ 17,03	R\$ 20,95	R\$ 8.799,00
9			<b>PAVIMENTAÇÕES</b>					
9.1	SINAPI	87247	REVESTIMENTO CERÂMICO PARA PISO COM PLACAS TIPO ESMALTADA DE DIMENSÕES 35X35 CM APLICADA EM AMBIENTES DE ÁREA ENTRE 5 M2 E 10 M2. AF_02/2023_PE	M2	336,00	R\$ 64,24	R\$ 79,02	R\$ 26.550,72
9.2	SINAPI	87248	REVESTIMENTO CERÂMICO PARA PISO COM PLACAS TIPO ESMALTADA DE DIMENSÕES 35X35 CM APLICADA EM AMBIENTES DE ÁREA MAIOR QUE 10 M2. AF_02/2023_PE	M2	382,00	R\$ 57,04	R\$ 70,16	R\$ 26.801,12
9.3	SINAPI	87246	REVESTIMENTO CERÂMICO PARA PISO COM PLACAS TIPO ESMALTADA DE DIMENSÕES 35X35 CM APLICADA EM AMBIENTES DE ÁREA MENOR QUE 5 M2. AF_02/2023_PE	M2	259,60	R\$ 71,20	R\$ 87,58	R\$ 22.735,77
9.4	SINAPI	97084	COMPACTAÇÃO MECÂNICA DE SOLO PARA EXECUÇÃO DE RADIER, PISO DE CONCRETO OU LAJE SOBRE SOLO, COM COMPACTADOR DE SOLOS TIPO PLACA VIBRATORIA. AF_09/2021	M2	323,00	R\$ 0,69	R\$ 0,85	R\$ 274,55
9.5	SINAPI	94990	EXECUÇÃO DE PASSEIO (CALÇADA) OU PISO DE CONCRETO COM CONCRETO MOLDADO IN LOCO, FEITO EM OBRA, ACABAMENTO CONVENCIONAL, NÃO ARMADO. AF_08/2022	M3	22,60	R\$ 969,87	R\$ 1.192,94	R\$ 26.960,44
9.6	SINAPI	98695	SOLEIRA EM MÁRMORE, LARGURA 15 CM, ESPESURA 2,0 CM. AF_09/2020	M	50,40	R\$ 109,99	R\$ 135,29	R\$ 6.818,62
9.7	SINAPI	88648	RODAPÉ CERÂMICO DE 7CM DE ALTURA COM PLACAS TIPO ESMALTADA DE DIMENSÕES 35X35CM. AF_02/2023	M	774,00	R\$ 8,07	R\$ 9,93	R\$ 7.685,82
9.8	SINAPI	101965	PEITORIL LINEAR EM GRANITO OU MÁRMORE, L = 15CM, ASSENTADO COM ARGAMASSA 1:6 COM ADITIVO. AF_11/2020	M	130,00	R\$ 149,90	R\$ 184,38	R\$ 23.969,40
10			<b>INSTALAÇÕES - ELÉTRICAS/TELEFÔNICAS</b>					
10.1	SINAPI	93653	DISJUNTOR MONOPOLAR TIPO DIN, CORRENTE NOMINAL DE 10A - FORNECIMENTO E INSTALAÇÃO. AF_10/2020	UN	40,00	R\$ 11,38	R\$ 14,00	R\$ 560,00
10.2	SINAPI	93654	DISJUNTOR MONOPOLAR TIPO DIN, CORRENTE NOMINAL DE 16A - FORNECIMENTO E INSTALAÇÃO. AF_10/2020	UN	20,00	R\$ 12,01	R\$ 14,77	R\$ 295,40
10.3	SINAPI	93656	DISJUNTOR MONOPOLAR TIPO DIN, CORRENTE NOMINAL DE 25A - FORNECIMENTO E INSTALAÇÃO. AF_10/2020	UN	20,00	R\$ 13,33	R\$ 16,40	R\$ 328,00
10.4	SINAPI	93659	DISJUNTOR MONOPOLAR TIPO DIN, CORRENTE NOMINAL DE 50A - FORNECIMENTO E INSTALAÇÃO. AF_10/2020	UN	20,00	R\$ 24,44	R\$ 30,06	R\$ 601,20
10.5	PRÓPRIO	93674ADP	DISJUNTOR BIPOLAR TIPO DR, CORRENTE NOMINAL DE 25A - FORNECIMENTO E INSTALAÇÃO.	UN	40,00	R\$ 219,91	R\$ 270,49	R\$ 10.819,60
10.6	SINAPI	101493	ENTRADA DE ENERGIA ELÉTRICA, AÉREA, MONOFÁSICA, COM CAIXA DE EMBUTIR, CABO DE 10 MM2 E DISJUNTOR DIN 50A (NÃO INCLUSO O POSTE DE CONCRETO). AF_07/2020_PS	UN	20,00	R\$ 1.567,40	R\$ 1.927,90	R\$ 38.558,00
10.7	PRÓPRIO	101873ADP	QUADRO DE DISTRIBUIÇÃO DE LUZ EM PVC PARA 12 DISJUNTORES - FORNECIMENTO E INSTALAÇÃO	UN	20,00	R\$ 262,35	R\$ 322,69	R\$ 6.453,80
10.8	SINAPI	103782	LUMINÁRIA TIPO PLAFON CIRCULAR, DE SOBREPOR, COM LED DE 12/13 W - FORNECIMENTO E INSTALAÇÃO. AF_09/2024	UN	140,00	R\$ 28,50	R\$ 35,06	R\$ 4.908,40
10.9	SINAPI	97610	LÂMPADA COMPACTA DE LED 10 W, BASE E27 - FORNECIMENTO E INSTALAÇÃO. AF_09/2024	UN	140,00	R\$ 13,05	R\$ 16,05	R\$ 2.247,00
10.10	SINAPI	91953	INTERRUPTOR SIMPLES (1 MÓDULO), 10A/250V, INCLUINDO SUPORTE E PLACA - FORNECIMENTO E INSTALAÇÃO. AF_03/2023	UN	100,00	R\$ 31,59	R\$ 38,86	R\$ 3.886,00

OBRA: Construção de Unidades Habitacionais no Município de Cristino Castro - PI  
DATA BASE: SINAPI/PI 06/2025 - SEM DESONERAÇÃO

PLANILHA ORÇAMENTÁRIA

Item	Fonte	Código	Descrição Macroserviço / Serviço	Und.	Qtd.	Custo Unitário	Preço Unitário (valor calculado)	Valor
10.11	SINAPI	91959	INTERRUPTOR SIMPLES (2 MÓDULOS), 10A/250V, INCLUINDO SUPORTE E PLACA - FORNECIMENTO E INSTALAÇÃO. AF_03/2023	UN	20,00	R\$ 48,34	R\$ 59,46	R\$ 1.189,20
10.12	SINAPI	92000	TOMADA BAIXA DE EMBUTIR (1 MÓDULO), 2P+T 10 A, INCLUINDO SUPORTE E PLACA - FORNECIMENTO E INSTALAÇÃO. AF_03/2023	UN	200,00	R\$ 33,22	R\$ 40,86	R\$ 8.172,00
10.13	SINAPI	91996	TOMADA MÉDIA DE EMBUTIR (1 MÓDULO), 2P+T 10 A, INCLUINDO SUPORTE E PLACA - FORNECIMENTO E INSTALAÇÃO. AF_03/2023	UN	120,00	R\$ 37,01	R\$ 45,52	R\$ 5.462,40
10.14	SINAPI	91993	TOMADA ALTA DE EMBUTIR (1 MÓDULO), 2P+T 20 A, INCLUINDO SUPORTE E PLACA - FORNECIMENTO E INSTALAÇÃO. AF_03/2023	UN	20,00	R\$ 49,41	R\$ 60,77	R\$ 1.215,40
10.15	SINAPI	91985	INTERRUPTOR PULSADOR CAMPAINHA (1 MÓDULO), 10A/250V, INCLUINDO SUPORTE E PLACA - FORNECIMENTO E INSTALAÇÃO. AF_03/2023	UN	20,00	R\$ 30,26	R\$ 37,22	R\$ 744,40
10.16	SINAPI	91987	CAMPAINHA CIGARRA (1 MÓDULO), 10A/250V, INCLUINDO SUPORTE E PLACA - FORNECIMENTO E INSTALAÇÃO. AF_03/2023	UN	20,00	R\$ 51,81	R\$ 63,73	R\$ 1.274,60
10.17	PRÓPRIO	91947ADP	ESPELHO / PLACA CEGA 4" X 2", PARA INSTALACAO DE TOMADAS E INTERRUPTORES	UN	40,00	R\$ 9,26	R\$ 11,39	R\$ 455,60
10.18	SINAPI	91941	CAIXA RETANGULAR 4" X 2" BAIXA (0,30 M DO PISO), PVC, INSTALADA EM PAREDE - FORNECIMENTO E INSTALAÇÃO. AF_03/2023	UN	240,00	R\$ 11,24	R\$ 13,83	R\$ 3.319,20
10.19	SINAPI	91940	CAIXA RETANGULAR 4" X 2" MÉDIA (1,30 M DO PISO), PVC, INSTALADA EM PAREDE - FORNECIMENTO E INSTALAÇÃO. AF_03/2023	UN	260,00	R\$ 17,66	R\$ 21,72	R\$ 5.647,20
10.20	SINAPI	91939	CAIXA RETANGULAR 4" X 2" ALTA (2,00 M DO PISO), PVC, INSTALADA EM PAREDE - FORNECIMENTO E INSTALAÇÃO. AF_03/2023	UN	40,00	R\$ 30,75	R\$ 37,82	R\$ 1.512,80
10.21	SINAPI	91937	CAIXA OCTOGONAL 3" X 3", PVC, INSTALADA EM LAJE - FORNECIMENTO E INSTALAÇÃO. AF_03/2023	UN	140,00	R\$ 15,27	R\$ 18,78	R\$ 2.629,20
10.22	SINAPI	91924	CABO DE COBRE FLEXÍVEL ISOLADO, 1,5 MM², ANTI-CHAMA 450/750 V, PARA CIRCUITOS TERMINAIS - FORNECIMENTO E INSTALAÇÃO. AF_03/2023	M	1.958,00	R\$ 3,15	R\$ 3,87	R\$ 7.577,46
10.23	SINAPI	91926	CABO DE COBRE FLEXÍVEL ISOLADO, 2,5 MM², ANTI-CHAMA 450/750 V, PARA CIRCUITOS TERMINAIS - FORNECIMENTO E INSTALAÇÃO. AF_03/2023	M	5.176,00	R\$ 4,63	R\$ 5,69	R\$ 29.451,44
10.24	SINAPI	91928	CABO DE COBRE FLEXÍVEL ISOLADO, 4 MM², ANTI-CHAMA 450/750 V, PARA CIRCUITOS TERMINAIS - FORNECIMENTO E INSTALAÇÃO. AF_03/2023	M	496,00	R\$ 7,19	R\$ 8,84	R\$ 4.384,64
10.25	SINAPI	101884	CABO DE COBRE ISOLADO, 10 MM², ANTI-CHAMA 450/750 V, INSTALADO EM ELETROCALHA OU PERFILADO - FORNECIMENTO E INSTALAÇÃO. AF_10/2020	M	518,00	R\$ 12,03	R\$ 14,80	R\$ 7.666,40
10.26	SINAPI	92980	CABO DE COBRE FLEXÍVEL ISOLADO, 10 MM², ANTI-CHAMA 0,6/1,0 KV, PARA DISTRIBUIÇÃO - FORNECIMENTO E INSTALAÇÃO. AF_10/2020	M	166,00	R\$ 11,73	R\$ 14,43	R\$ 2.395,38
10.27	SINAPI	91834	ELETRODUTO FLEXÍVEL CORRUGADO, PVC, DN 25 MM (3/4"), PARA CIRCUITOS TERMINAIS, INSTALADO EM FORRO - FORNECIMENTO E INSTALAÇÃO. AF_03/2023	M	894,00	R\$ 18,74	R\$ 23,05	R\$ 20.606,70
10.28	SINAPI	91854	ELETRODUTO FLEXÍVEL CORRUGADO, PVC, DN 25 MM (3/4"), PARA CIRCUITOS TERMINAIS, INSTALADO EM PAREDE - FORNECIMENTO E INSTALAÇÃO. AF_03/2023	M	1.166,00	R\$ 9,52	R\$ 11,71	R\$ 13.653,86
10.29	SINAPI	91845	ELETRODUTO FLEXÍVEL CORRUGADO REFORÇADO, PVC, DN 25 MM (3/4"), PARA CIRCUITOS TERMINAIS, INSTALADO EM LAJE - FORNECIMENTO E INSTALAÇÃO. AF_03/2023	M	441,20	R\$ 8,16	R\$ 10,04	R\$ 4.429,65
10.30	SINAPI	90447	RASGO LINEAR MANUAL EM ALVENARIA, PARA ELETRODUTOS, DIÂMETROS MENORES OU IGUAIS A 40 MM. AF_09/2023	M	1.166,00	R\$ 8,01	R\$ 9,85	R\$ 11.485,10
10.31	PRÓPRIO	COMP55	POSTE AUXILIAR P/ENTRADA ENERGIA, MONOFASICO, FERRO GALVANIZADO D=3" E H=5,0M, COMPLETO	UN	20,00	R\$ 798,25	R\$ 981,85	R\$ 19.637,00
<b>11</b>			<b>INSTALAÇÕES - HIDRÁULICAS/GÁS/INCÊNDIO</b>					
11.1	SINAPI	90373	JOELHO 90 GRAUS COM BUCHA DE LATÃO, PVC, SOLDÁVEL, DN 25MM, X 1/2 INSTALADO EM RAMAL OU SUB-RAMAL DE ÁGUA - FORNECIMENTO E INSTALAÇÃO. AF_06/2022	UN	140,00	R\$ 12,72	R\$ 15,65	R\$ 2.191,00
11.2	SINAPI	89408	JOELHO 90 GRAUS, PVC, SOLDÁVEL, DN 25MM, INSTALADO EM RAMAL DE DISTRIBUIÇÃO DE ÁGUA - FORNECIMENTO E INSTALAÇÃO. AF_06/2022	UN	160,00	R\$ 8,49	R\$ 10,44	R\$ 1.670,40
11.3	SINAPI	89395	TE, PVC, SOLDÁVEL, DN 25MM, INSTALADO EM RAMAL OU SUB-RAMAL DE ÁGUA - FORNECIMENTO E INSTALAÇÃO. AF_06/2022	UN	80,00	R\$ 12,81	R\$ 15,76	R\$ 1.260,80
11.4	SINAPI	89383	ADAPTADOR CURTO COM BOLSA E ROSCA PARA REGISTRO, PVC, SOLDÁVEL, DN 25MM X 3/4, INSTALADO EM RAMAL OU SUB-RAMAL DE ÁGUA - FORNECIMENTO E INSTALAÇÃO. AF_06/2022	UN	160,00	R\$ 6,47	R\$ 7,96	R\$ 1.273,60
11.5	SINAPI	89446	TUBO, PVC, SOLDÁVEL, DE 25MM, INSTALADO EM PRIMADA DE ÁGUA - FORNECIMENTO E INSTALAÇÃO. AF_06/2022	M	102,00	R\$ 5,29	R\$ 6,51	R\$ 664,02
11.6	SINAPI	89356	TUBO, PVC, SOLDÁVEL, DE 25MM, INSTALADO EM RAMAL OU SUB-RAMAL DE ÁGUA - FORNECIMENTO E INSTALAÇÃO. AF_06/2022	M	174,00	R\$ 22,96	R\$ 28,24	R\$ 4.913,76
11.7	PRÓPRIO	CPU01	FORNECIMENTO E INSTALAÇÃO DE PRESSURIZADOR ACOPLADO AO CHUVEIRO (TENSÃO: 220V - PRESSÃO MÍNIMA: 0,7MCA / PRESSÃO MÁXIMA: 2,5MCA - ENTRADA 1/2" / SAÍDA 1/2")	UN	20,00	R\$ 292,78	R\$ 360,12	R\$ 7.202,40
11.8	SINAPI	89985	REGISTRO DE PRESSÃO BRUTO, LATÃO, ROSCÁVEL, 3/4", COM ACABAMENTO E CANOPLA CROMADOS - FORNECIMENTO E INSTALAÇÃO. AF_08/2021	UN	20,00	R\$ 100,46	R\$ 123,57	R\$ 2.471,40
11.9	SINAPI	89987	REGISTRO DE GAVETA BRUTO, LATÃO, ROSCÁVEL, 3/4", COM ACABAMENTO E CANOPLA CROMADOS - FORNECIMENTO E INSTALAÇÃO. AF_08/2021	UN	60,00	R\$ 105,86	R\$ 130,21	R\$ 7.812,60
11.10	SINAPI	94490	REGISTRO DE ESFERA, PVC, SOLDÁVEL, COM VOLANTE, DN 32 MM - FORNECIMENTO E INSTALAÇÃO. AF_08/2021	UN	40,00	R\$ 53,32	R\$ 65,58	R\$ 2.623,20

OBRA: Construção de Unidades Habitacionais no Município de Cristino Castro - PI  
DATA BASE: SINAPI/PI 06/2025 - SEM DESONERAÇÃO

PLANILHA ORÇAMENTÁRIA

Item	Fonte	Código	Descrição Macroserviço / Serviço	Und.	Qtd.	Custo Unitário	Preço Unitário (valor calculado)	Valor
11.11	SINAPI	86885	ENGATE FLEXÍVEL EM PLÁSTICO BRANCO, 1/2" X 40CM - FORNECIMENTO E INSTALAÇÃO. AF_01/2020	UN	80,00	R\$ 11,85	R\$ 14,58	R\$ 1.166,40
11.12	SINAPI	97741	KIT CAVALETE PARA MEDIÇÃO DE ÁGUA - ENTRADA INDIVIDUALIZADA, EM PVC 25 MM (3/4"), PARA 1 MEDIDOR - FORNECIMENTO E INSTALAÇÃO (EXCLUSIVE HIDRÔMETRO). AF_03/2024	UN	20,00	R\$ 170,32	R\$ 209,49	R\$ 4.189,80
11.13	SINAPI	104994	CAIXA DE EMBUTIR EM POLICARBONATO PARA ABRIGO DE HIDRÔMETRO - FORNECIMENTO E INSTALAÇÃO (EXCLUSIVE HIDRÔMETRO)	UN	20,00	R\$ 152,63	R\$ 187,73	R\$ 3.754,60
11.14	SINAPI	89353	REGISTRO DE GAVETA BRUTO, LATÃO, ROSCÁVEL, 3/4" - FORNECIMENTO E INSTALAÇÃO. AF_08/2021	UN	20,00	R\$ 44,43	R\$ 54,65	R\$ 1.093,00
11.15	SINAPI	89402	TUBO, PVC, SOLDÁVEL, DE 25MM, INSTALADO EM RAMAL DE DISTRIBUIÇÃO DE ÁGUA - FORNECIMENTO E INSTALAÇÃO. AF_06/2022	M	135,00	R\$ 12,10	R\$ 14,88	R\$ 2.008,80
11.16	SINAPI	89446	TUBO, PVC, SOLDÁVEL, DE 25MM, INSTALADO EM PRUMADA DE ÁGUA - FORNECIMENTO E INSTALAÇÃO. AF_06/2022	M	60,00	R\$ 5,29	R\$ 6,51	R\$ 390,60
11.17	SINAPI	89408	JOELHO 90 GRAUS, PVC, SOLDÁVEL, DN 25MM, INSTALADO EM RAMAL DE DISTRIBUIÇÃO DE ÁGUA - FORNECIMENTO E INSTALAÇÃO. AF_06/2022	UN	40,00	R\$ 8,49	R\$ 10,44	R\$ 417,60
11.18	SINAPI	89440	TE, PVC, SOLDÁVEL, DN 25MM, INSTALADO EM RAMAL DE DISTRIBUIÇÃO DE ÁGUA - FORNECIMENTO E INSTALAÇÃO. AF_06/2022	UN	20,00	R\$ 11,76	R\$ 14,46	R\$ 289,20
11.19	SINAPI	102605	CAIXA D'ÁGUA EM POLIETILENO, 500 LITROS - FORNECIMENTO E INSTALAÇÃO. AF_06/2021	UN	20,00	R\$ 329,17	R\$ 404,88	R\$ 8.097,60
11.20	SINAPI	102591	FURO EM CAIXA D'ÁGUA COM ESPESSURA DE 2 ATÉ 5 MM E DIÂMETRO DE 25 MM. AF_06/2021	UN	20,00	R\$ 4,14	R\$ 5,09	R\$ 101,80
11.21	SINAPI	102593	FURO EM CAIXA D'ÁGUA COM ESPESSURA DE 2 ATÉ 5 MM E DIÂMETRO DE 32 MM. AF_06/2021	UN	40,00	R\$ 4,67	R\$ 5,74	R\$ 229,60
11.22	SINAPI	94703	ADAPTADOR COM FLANGE E ANEL DE VEDAÇÃO, PVC, SOLDÁVEL, DN 25 MM X 3/4", INSTALADO EM RESERVAÇÃO PREDIAL DE ÁGUA - FORNECIMENTO E INSTALAÇÃO. AF_04/2024	UN	20,00	R\$ 19,33	R\$ 23,78	R\$ 475,60
11.23	SINAPI	94704	ADAPTADOR COM FLANGE E ANEL DE VEDAÇÃO, PVC, SOLDÁVEL, DN 32 MM X 1", INSTALADO EM RESERVAÇÃO PREDIAL DE ÁGUA - FORNECIMENTO E INSTALAÇÃO. AF_04/2024	UN	40,00	R\$ 25,94	R\$ 31,91	R\$ 1.276,40
11.24	SINAPI	94796	TORNEIRA DE BOIA PARA CAIXA D'ÁGUA, ROSCÁVEL, 3/4" - FORNECIMENTO E INSTALAÇÃO. AF_08/2021	UN	20,00	R\$ 38,25	R\$ 47,05	R\$ 941,00
11.25	SINAPI	89408	JOELHO 90 GRAUS, PVC, SOLDÁVEL, DN 25MM, INSTALADO EM RAMAL DE DISTRIBUIÇÃO DE ÁGUA - FORNECIMENTO E INSTALAÇÃO. AF_06/2022	UN	160,00	R\$ 8,49	R\$ 10,44	R\$ 1.670,40
11.26	SINAPI	89413	JOELHO 90 GRAUS, PVC, SOLDÁVEL, DN 32MM, INSTALADO EM RAMAL DE DISTRIBUIÇÃO DE ÁGUA - FORNECIMENTO E INSTALAÇÃO. AF_06/2022	UN	80,00	R\$ 11,87	R\$ 14,60	R\$ 1.168,00
11.27	SINAPI	89414	JOELHO 45 GRAUS, PVC, SOLDÁVEL, DN 32MM, INSTALADO EM RAMAL DE DISTRIBUIÇÃO DE ÁGUA - FORNECIMENTO E INSTALAÇÃO. AF_06/2022	UN	20,00	R\$ 13,59	R\$ 16,72	R\$ 334,40
11.28	SINAPI	103953	BUCHA DE REDUÇÃO, CURTA, PVC, SOLDÁVEL, DN 32 X 25 MM, INSTALADO EM RAMAL DE DISTRIBUIÇÃO DE ÁGUA - FORNECIMENTO E INSTALAÇÃO. AF_06/2022	UN	40,00	R\$ 7,15	R\$ 8,79	R\$ 351,60
11.29	SINAPI	89443	TE, PVC, SOLDÁVEL, DN 32MM, INSTALADO EM RAMAL DE DISTRIBUIÇÃO DE ÁGUA - FORNECIMENTO E INSTALAÇÃO. AF_06/2022	UN	60,00	R\$ 16,65	R\$ 20,48	R\$ 1.228,80
11.30	SINAPI	89445	TÊ DE REDUÇÃO, PVC, SOLDÁVEL, DN 32MM X 25MM, INSTALADO EM RAMAL DE DISTRIBUIÇÃO DE ÁGUA - FORNECIMENTO E INSTALAÇÃO. AF_06/2022	UN	20,00	R\$ 18,41	R\$ 22,64	R\$ 452,80
11.31	SINAPI	89402	TUBO, PVC, SOLDÁVEL, DE 25MM, INSTALADO EM RAMAL DE DISTRIBUIÇÃO DE ÁGUA - FORNECIMENTO E INSTALAÇÃO. AF_06/2022	UN	88,00	R\$ 12,10	R\$ 14,88	R\$ 1.309,44
11.32	SINAPI	89403	TUBO, PVC, SOLDÁVEL, DE 32MM, INSTALADO EM RAMAL DE DISTRIBUIÇÃO DE ÁGUA - FORNECIMENTO E INSTALAÇÃO. AF_06/2022	UN	211,00	R\$ 18,64	R\$ 22,93	R\$ 4.838,23
<b>12</b>			<b>INSTALAÇÕES - SANITÁRIAS/PLUVIAL</b>					
12.1	SINAPI	89726	JOELHO 45 GRAUS, PVC, SERIE NORMAL, ESGOTO PREDIAL, DN 40 MM, JUNTA SOLDÁVEL, FORNECIDO E INSTALADO EM RAMAL DE DESCARGA OU RAMAL DE ESGOTO SANITÁRIO. AF_08/2022	UN	60,00	R\$ 10,02	R\$ 12,32	R\$ 739,20
12.2	SINAPI	89732	JOELHO 45 GRAUS, PVC, SERIE NORMAL, ESGOTO PREDIAL, DN 50 MM, JUNTA ELÁSTICA, FORNECIDO E INSTALADO EM RAMAL DE DESCARGA OU RAMAL DE ESGOTO SANITÁRIO. AF_08/2022	UN	40,00	R\$ 15,61	R\$ 19,20	R\$ 768,00
12.3	SINAPI	89724	JOELHO 90 GRAUS, PVC, SERIE NORMAL, ESGOTO PREDIAL, DN 40 MM, JUNTA SOLDÁVEL, FORNECIDO E INSTALADO EM RAMAL DE DESCARGA OU RAMAL DE ESGOTO SANITÁRIO. AF_08/2022	UN	40,00	R\$ 9,83	R\$ 12,09	R\$ 483,60
12.4	SINAPI	89731	JOELHO 90 GRAUS, PVC, SERIE NORMAL, ESGOTO PREDIAL, DN 50 MM, JUNTA ELÁSTICA, FORNECIDO E INSTALADO EM RAMAL DE DESCARGA OU RAMAL DE ESGOTO SANITÁRIO. AF_08/2022	UN	180,00	R\$ 14,99	R\$ 18,44	R\$ 3.319,20
12.5	SINAPI	89744	JOELHO 90 GRAUS, PVC, SERIE NORMAL, ESGOTO PREDIAL, DN 100 MM, JUNTA ELÁSTICA, FORNECIDO E INSTALADO EM RAMAL DE DESCARGA OU RAMAL DE ESGOTO SANITÁRIO. AF_08/2022	UN	20,00	R\$ 27,28	R\$ 33,55	R\$ 671,00
12.6	SINAPI	89784	TE, PVC, SERIE NORMAL, ESGOTO PREDIAL, DN 50 X 50 MM, JUNTA ELÁSTICA, FORNECIDO E INSTALADO EM RAMAL DE DESCARGA OU RAMAL DE ESGOTO SANITÁRIO. AF_08/2022	UN	20,00	R\$ 23,86	R\$ 29,35	R\$ 587,00
12.7	SINAPI	104345	JUNÇÃO DE REDUÇÃO INVERTIDA, PVC, SERIE NORMAL, ESGOTO PREDIAL, DN 100 X 50 MM, JUNTA ELÁSTICA, FORNECIDO E INSTALADO EM RAMAL DE DESCARGA OU RAMAL DE ESGOTO SANITÁRIO. AF_08/2022	UN	20,00	R\$ 41,20	R\$ 50,68	R\$ 1.013,60
12.8	SINAPI	104348	TERMINAL DE VENTILAÇÃO, PVC, SERIE NORMAL, ESGOTO PREDIAL, DN 50 MM, JUNTA SOLDÁVEL, FORNECIDO E INSTALADO EM PRUMADA DE ESGOTO SANITÁRIO OU VENTILAÇÃO. AF_08/2022	UN	20,00	R\$ 9,66	R\$ 11,88	R\$ 237,60
12.9	SINAPI	89711	TUBO PVC, SERIE NORMAL, ESGOTO PREDIAL, DN 40 MM, FORNECIDO E INSTALADO EM RAMAL DE DESCARGA OU RAMAL DE ESGOTO SANITÁRIO. AF_08/2022	M	67,00	R\$ 20,04	R\$ 24,65	R\$ 1.651,55

OBRA: Construção de Unidades Habitacionais no Município de Cristino Castro - PI  
DATA BASE: SINAPI/PI 06/2025 - SEM DESONERAÇÃO

PLANILHA ORÇAMENTÁRIA

Item	Fonte	Código	Descrição Macroserviço / Serviço	Und.	Qtd.	Custo Unitário	Preço Unitário (valor calculado)	Valor
12.10	SINAPI	89712	TUBO PVC, SERIE NORMAL, ESGOTO PREDIAL, DN 50 MM, FORNECIDO E INSTALADO EM RAMAL DE DESCARGA OU RAMAL DE ESGOTO SANITÁRIO. AF_08/2022	M	204,20	R\$ 25,04	R\$ 30,80	R\$ 6.289,36
12.11	SINAPI	89798	TUBO PVC, SERIE NORMAL, ESGOTO PREDIAL, DN 50 MM, FORNECIDO E INSTALADO EM PRUMADA DE ESGOTO SANITÁRIO OU VENTILAÇÃO. AF_08/2022	M	80,00	R\$ 11,63	R\$ 14,30	R\$ 1.144,00
12.12	SINAPI	89714	TUBO PVC, SERIE NORMAL, ESGOTO PREDIAL, DN 100 MM, FORNECIDO E INSTALADO EM RAMAL DE DESCARGA OU RAMAL DE ESGOTO SANITÁRIO. AF_08/2022	M	676,00	R\$ 34,90	R\$ 42,93	R\$ 29.020,68
12.13	SINAPI	97897	CAIXA ENTERRADA HIDRÁULICA RETANGULAR, EM CONCRETO PRÉ-MOLDADO, DIMENSÕES INTERNAS: 0,6X0,6X0,5 M. AF_12/2020	UN	100,00	R\$ 424,41	R\$ 522,02	R\$ 52.202,00
12.14	SINAPI	89707	CAIXA SIFONADA, PVC, DN 100 X 100 X 50 MM, JUNTA ELÁSTICA, FORNECIDA E INSTALADA EM RAMAL DE DESCARGA OU EM RAMAL DE ESGOTO SANITÁRIO. AF_08/2022	UN	20,00	R\$ 47,96	R\$ 58,99	R\$ 1.179,80
12.15	SINAPI	104327	RALO SIFONADO REDONDO, PVC, DN 100 X 40 MM, JUNTA SOLDÁVEL, FORNECIDO E INSTALADO EM RAMAL DE DESCARGA OU EM RAMAL DE ESGOTO SANITÁRIO. AF_08/2022	UN	20,00	R\$ 18,71	R\$ 23,01	R\$ 460,20
12.16	SINAPI	104326	RALO SECO CÔNICO, PVC, DN 100 X 40 MM, JUNTA SOLDÁVEL, FORNECIDO E INSTALADO EM RAMAL DE DESCARGA OU EM RAMAL DE ESGOTO SANITÁRIO. AF_08/2022	UN	20,00	R\$ 19,62	R\$ 24,13	R\$ 482,60
12.17	SINAPI	98107	CAIXA DE GORDURA SIMPLES (CAPACIDADE: 36 L), RETANGULAR, EM ALVENARIA COM BLOCOS DE CONCRETO, DIMENSÕES INTERNAS = 0,2X0,4 M, ALTURA INTERNA = 0,8 M. AF_12/2020	UN	25,00	R\$ 279,89	R\$ 344,26	R\$ 8.606,50
12.18	SINAPI	86931	VASO SANITÁRIO SIFONADO COM CAIXA ACOPLADA LOUÇA BRANCA, INCLUSO ENGATE FLEXÍVEL EM PLÁSTICO BRANCO, 1/2 X 40CM - FORNECIMENTO E INSTALAÇÃO. AF_01/2020	UN	20,00	R\$ 514,68	R\$ 633,06	R\$ 12.661,20
12.19	SINAPI	86943	LAVATÓRIO LOUÇA BRANCA SUSPENSO, 29,5 X 39CM OU EQUIVALENTE, PADRÃO POPULAR, INCLUSO SIFÃO FLEXÍVEL EM PVC, VÁLVULA E ENGATE FLEXÍVEL 30CM EM PLÁSTICO E TORNEIRA CROMADA DE MESA, PADRÃO POPULAR - FORNECIMENTO E INSTALAÇÃO. AF_12/2020	UN	20,00	R\$ 264,68	R\$ 325,56	R\$ 6.511,20
12.20	SINAPI	86934	BANCADA DE MÁRMORE SINTÉTICO 120 X 80CM, COM CUBA INTEGRADA, INCLUSO SIFÃO TIPO FLEXÍVEL EM PVC, VÁLVULA EM PLÁSTICO CROMADO TIPO AMERICANA E TORNEIRA CROMADA LONGA, DE PAREDE, PADRÃO POPULAR - FORNECIMENTO E INSTALAÇÃO. AF_01/2020	UN	20,00	R\$ 495,70	R\$ 609,71	R\$ 12.194,20
12.21	SINAPI	86876	TANQUE DE MÁRMORE SINTÉTICO SUSPENSO, 22L OU EQUIVALENTE - FORNECIMENTO E INSTALAÇÃO. AF_01/2020	UN	20,00	R\$ 371,46	R\$ 456,90	R\$ 9.138,00
12.22	SINAPI	100860	CHUVEIRO ELÉTRICO COMUM CORPO PLÁSTICO, TIPO DUCHA - FORNECIMENTO E INSTALAÇÃO. AF_01/2020	UN	20,00	R\$ 104,44	R\$ 128,46	R\$ 2.569,20
12.23	SINAPI	95546	KIT DE ACESSÓRIOS PARA BANHEIRO EM METAL CROMADO, 5 PEÇAS, INCLUSO FIXAÇÃO. AF_01/2020	UN	20,00	R\$ 239,14	R\$ 294,14	R\$ 5.882,80
12.24	SINAPI	98052	TANQUE SÉPTICO CIRCULAR, EM CONCRETO PRÉ-MOLDADO, DIÂMETRO INTERNO = 1,10 M, ALTURA INTERNA = 2,50 M, VOLUME ÚTIL: 2138,2 L (PARA 5 CONTRIBUINTES). AF_12/2020	UN	20,00	R\$ 2.016,78	R\$ 2.480,64	R\$ 49.612,80
12.25	PRÓPRIO	COMP28	SUMIDOURO CIRCULAR, EM CONCRETO PRÉ-MOLDADO, DIÂMETRO INTERNO = 1,20 M, ALTURA INTERNA = 2,00 M (PARA 5 CONTRIBUINTES).	UN	20,00	R\$ 1.389,85	R\$ 1.709,52	R\$ 34.190,40
13			<b>COMPLEMENTAÇÕES</b>					
13.1	SINAPI	99818	LIMPEZA DE BACIA SANITÁRIA, BIDÊ OU MICTÓRIO EM LOUÇA, INCLUSIVE METAIS CORRESPONDENTES. AF_04/2019	UN	20,00	R\$ 6,78	R\$ 8,34	R\$ 166,80
13.2	SINAPI	99819	LIMPEZA DE BANCADA DE PEDRA (MÁRMORE OU GRANITO). AF_04/2019	M2	14,40	R\$ 17,13	R\$ 21,07	R\$ 303,41
13.3	SINAPI	99811	LIMPEZA DE CONTRAPISO COM VASSOURA A SECO. AF_04/2019	M2	323,00	R\$ 3,58	R\$ 4,40	R\$ 1.421,20
13.4	SINAPI	99826	LIMPEZA DE FORRO REMOVÍVEL COM PANO ÚMIDO. AF_04/2019	M2	718,00	R\$ 1,56	R\$ 1,92	R\$ 1.378,56
13.5	SINAPI	99821	LIMPEZA DE JANELA DE VIDRO COM CAIXILHO EM AÇO/ALUMÍNIO/PVC. AF_04/2019	M2	80,00	R\$ 3,55	R\$ 4,37	R\$ 349,60
13.6	SINAPI	99804	LIMPEZA DE PISO CERÂMICO OU PORCELANATO UTILIZANDO DETERGENTE NEUTRO E ESCOVAÇÃO MANUAL. AF_04/2019	M2	949,20	R\$ 5,48	R\$ 6,74	R\$ 6.397,61
13.7	SINAPI	99822	LIMPEZA DE PORTA DE MADEIRA. AF_04/2019	M2	336,00	R\$ 1,02	R\$ 1,25	R\$ 420,00
13.8	SINAPI	99807	LIMPEZA DE REVESTIMENTO CERÂMICO EM PAREDE UTILIZANDO DETERGENTE NEUTRO E ESCOVAÇÃO MANUAL. AF_04/2019	M2	318,40	R\$ 1,68	R\$ 2,07	R\$ 659,09
13.9	SINAPI	99816	LIMPEZA DE TANQUE OU LAVATÓRIO DE LOUÇA ISOLADO, INCLUSIVE METAIS CORRESPONDENTES. AF_04/2019	UN	40,00	R\$ 10,55	R\$ 12,98	R\$ 519,20
14			<b>SERVIÇOS PARA CASAS ADAPTÁVEIS</b>					
14.1	SINAPI	100866	BARRA DE APOIO RETA, EM AÇO INOX POLIDO, COMPRIMENTO 60CM, FIXADA NA PAREDE - FORNECIMENTO E INSTALAÇÃO. AF_01/2020	UN	12,00	R\$ 234,16	R\$ 288,02	R\$ 3.456,24
14.2	SINAPI	100875	BANCO ARTICULADO, EM AÇO INOX, PARA PCD, FIXADO NA PAREDE - FORNECIMENTO E INSTALAÇÃO. AF_01/2020	UN	2,00	R\$ 659,27	R\$ 810,90	R\$ 1.621,80
14.3	SINAPI	100703	PUXADOR CENTRAL PARA ESQUADRIA DE MADEIRA. AF_12/2019	UN	2,00	R\$ 33,23	R\$ 40,87	R\$ 81,74
15			<b>ADMINISTRAÇÃO LOCAL DA OBRA</b>					
15.1	PRÓPRIO	COMP27	ADMINISTRAÇÃO LOCAL DA OBRA	MES	6,00	R\$ 15.715,55	R\$ 19.330,13	R\$ 115.980,78

OBRA: Construção de Unidades Habitacionais no Município de Cristino Castro - PI  
DATA BASE: SINAPI/PI 06/2025 - SEM DESONERAÇÃO

PLANILHA ORÇAMENTÁRIA

Item	Fonte	Código	Descrição Macroserviço / Serviço	Und.	Qty.	Custo Unitário	Preço Unitário (valor calculado)	Valor
TOTAL								R\$ 2.581.576,30

**Composição SINAPI - 100866**

**Código** 100866  
**Descrição** BARRA DE APOIO RETA, EM ACO INOX POLIDO, COMPRIMENTO 60CM, FIXADA NA PAREDE - FORNECIMENTO E INSTALAÇÃO. AF\_01/2020  
**Data** 06/2025  
**Estado** Piauí  
**Tipo** Louças e Metais  
**Unidade** UN  
**Valor sem Desoneração** 234,16

codigo	Descrição	Tipo	Unidade	Valor sem Desoneração	Coefficiente	Valor sem Desoneração
C 88267	ENCANADOR OU BOMBEIRO HIDRÁULICO COM ENCARGOS COMPLEMENTARES	Livro SINAPI: Cálculos e Parâmetros	H	26,67	0,9485	25,29
C 88316	SERVEnte COM ENCARGOS COMPLEMENTARES	Livro SINAPI: Cálculos e Parâmetros	H	21,71	0,2988	6,48
I 00036204	BARRA DE APOIO RETA, EM ACO INOX POLIDO, COMPRIMENTO 60CM, DIAMETRO MINIMO 3 CM	Material	UN	91,45	1,0	91,45
I 00004351	PARAFUSO NIQUELADO 3 1/2" COM ACABAMENTO CROMADO PARA FIXAR PEÇA SANITÁRIA, INCLUI PORCA CEGA, ARRUELA E BUCHA DE NYLON TAMANHO S-8	Material	UN	18,49	6,0	110,94

**Composição SINAPI - 100875**

**Código** 100875  
**Descrição** BANCO ARTICULADO, EM ACO INOX, PARA PCD, FIXADO NA PAREDE - FORNECIMENTO E INSTALAÇÃO. AF\_01/2020  
**Data** 06/2025  
**Estado** Piauí  
**Tipo** Louças e Metais  
**Unidade** UN  
**Valor sem Desoneração** 659,27

codigo	Descrição	Tipo	Unidade	Valor sem Desoneração	Coefficiente	Valor sem Desoneração
C 88267	ENCANADOR OU BOMBEIRO HIDRÁULICO COM ENCARGOS COMPLEMENTARES	Livro SINAPI: Cálculos e Parâmetros	H	26,67	1,2647	33,72
C 88316	SERVEnte COM ENCARGOS COMPLEMENTARES	Livro SINAPI: Cálculos e Parâmetros	H	21,71	0,3985	8,65
I 00036215	BANCO ARTICULADO PARA BANHO, EM ACO INOX POLIDO, 70* CM X 45* CM	Material	UN	468,98	1,0	468,98
I 00004351	PARAFUSO NIQUELADO 3 1/2" COM ACABAMENTO CROMADO PARA FIXAR PEÇA SANITÁRIA, INCLUI PORCA CEGA, ARRUELA E BUCHA DE NYLON TAMANHO S-8	Material	UN	18,49	8,0	147,92

**Composição SINAPI - 100703**

**Código** 100703  
**Descrição** PUXADOR CENTRAL PARA ESQUADRIA DE MADEIRA. AF\_12/2019  
**Data** 06/2025  
**Estado** Piauí  
**Tipo** Esquadrias - Portas  
**Unidade** UN  
**Valor sem Desoneração** 33,23

codigo	Descrição	Tipo	Unidade	Valor sem Desoneração	Coefficiente	Valor sem Desoneração
C 88261	CARPINTEIRO DE ESQUADRIA COM ENCARGOS COMPLEMENTARES	Livro SINAPI: Cálculos e Parâmetros	H	26,03	0,332	8,64
C 88316	SERVEnte COM ENCARGOS COMPLEMENTARES	Livro SINAPI: Cálculos e Parâmetros	H	21,71	0,166	3,60
I 00005080	PUXADOR TIPO ALCA, EM ZAMAC CROMADO, COM ROSETAS, COMPRIMENTO DE APROX *100* MM, PARA PORTAS E JANELAS DE MADEIRA, INCLUINDO PARAFUSOS	Material	UN	20,99	1,0	20,99

OBRA: Construção de Unidades Habitacionais no Município de Cristino Castro - PI  
DATA BASE: SINAPI/PI 06/2025 - SEM DESONERAÇÃO

CRONOGRAMA FÍSICO-FINANCEIRO

Número	Macrosserviço	MÊS	Percentual Parcela	VALOR SIMPLES	VALOR ACUMULADO
1	SERVIÇOS PRELIMINARES	1	6,00%	R\$ 5.552,49	R\$ 5.552,49
		2	11,00%	R\$ 10.179,56	R\$ 15.732,05
		3	20,00%	R\$ 18.508,29	R\$ 34.240,34
		4	30,00%	R\$ 27.762,43	R\$ 62.002,77
		5	15,00%	R\$ 13.881,22	R\$ 75.883,99
		6	18,00%	R\$ 16.657,46	R\$ 92.541,45
2	FUNDAÇÕES E CONTENÇÕES - FUNDAÇÕES	1	40,00%	R\$ 60.271,98	R\$ 152.813,43
		2	40,00%	R\$ 60.271,98	R\$ 213.085,41
		3	20,00%	R\$ 30.135,99	R\$ 243.221,40
3	FUNDAÇÕES E CONTENÇÕES - BALDRAME	2	50,00%	R\$ 80.447,00	R\$ 323.668,40
		3	40,00%	R\$ 64.357,60	R\$ 388.026,00
		4	10,00%	R\$ 16.089,40	R\$ 404.115,40
4	FUNDAÇÕES E CONTENÇÕES - IMPERMEABILIZAÇÃO	1	40,00%	R\$ 36.141,81	R\$ 440.257,21
		2	40,00%	R\$ 36.141,81	R\$ 476.399,02
		3	20,00%	R\$ 18.070,91	R\$ 494.469,93
5	SUPERESTRUTURA	2	50,00%	R\$ 131.185,56	R\$ 625.655,49
		3	40,00%	R\$ 104.948,45	R\$ 730.603,94
		4	10,00%	R\$ 26.237,11	R\$ 756.841,05
6	PAREDES E PAINÉIS	3	50,00%	R\$ 156.473,64	R\$ 913.314,69
		4	50,00%	R\$ 156.473,64	R\$ 1.069.788,33
7	COBERTURA E PROTEÇÃO	4	50,00%	R\$ 166.919,32	R\$ 1.236.707,65
		5	50,00%	R\$ 166.919,32	R\$ 1.403.626,97
8	REVESTIMENTOS	3	50,00%	R\$ 186.172,66	R\$ 1.589.799,63
		4	50,00%	R\$ 186.172,66	R\$ 1.775.972,29
9	PAVIMENTAÇÕES	4	50,00%	R\$ 70.898,22	R\$ 1.846.870,51
		5	50,00%	R\$ 70.898,22	R\$ 1.917.768,73

OBRA: Construção de Unidades Habitacionais no Município de Cristino Castro - PI  
DATA BASE: SINAPI/PI 06/2025 - SEM DESONERAÇÃO

CRONOGRAMA FÍSICO-FINANCEIRO

Número	Macrosserviço	MÊS	Percentual Parcela	VALOR SIMPLES	VALOR ACUMULADO
10	INSTALAÇÕES - ELÉTRICAS/TELFÔNICAS	4	40,00%	R\$ 88.626,81	R\$ 2.006.395,54
		5	30,00%	R\$ 66.470,11	R\$ 2.072.865,65
		6	30,00%	R\$ 66.470,11	R\$ 2.139.335,76
11	INSTALAÇÕES - HIDRÁULICAS/GÁS/INCÊNDIO	4	40,00%	R\$ 27.147,54	R\$ 2.166.483,30
		5	30,00%	R\$ 20.360,66	R\$ 2.186.843,96
		6	30,00%	R\$ 20.360,66	R\$ 2.207.204,62
12	INSTALAÇÕES - SANITÁRIAS/PLUVIAL	4	40,00%	R\$ 96.646,28	R\$ 2.303.850,90
		5	30,00%	R\$ 72.484,71	R\$ 2.376.335,61
		6	30,00%	R\$ 72.484,71	R\$ 2.448.820,32
13	COMPLEMENTAÇÕES	6	100,00%	R\$ 11.615,46	R\$ 2.460.435,78
14	SERVIÇOS PARA CASAS ADPATÁVEIS	6	100,00%	R\$ 5.159,78	R\$ 2.465.595,56
15	ADMINISTRAÇÃO LOCAL DA OBRA	1	4,13%	R\$ 4.790,01	R\$ 2.470.385,57
		2	12,89%	R\$ 14.949,92	R\$ 2.485.335,49
		3	23,45%	R\$ 27.197,49	R\$ 2.512.532,98
		4	35,01%	R\$ 40.604,87	R\$ 2.553.137,85
		5	16,68%	R\$ 19.345,59	R\$ 2.572.483,41
		6	7,84%	R\$ 9.092,89	R\$ 2.581.576,30
<b>TOTAL</b>		<b>6 MESES</b>	<b>100,00%</b>	<b>R\$ 2.581.576,30</b>	<b>R\$ 2.581.576,30</b>

MEMÓRIA DE CÁLCULO - SERVIÇOS PARA CASAS ADAPTADAS

ITEM	SERVIÇO	QUANTIDADE POR CASA(UN)	TOTAL DE CASAS (6% DE 20)	TOTAL
34.1	BARRA DE APOIO RETA, EM ACO INOX POLIDO, COMPRIMEN	6	2	12
34.2	BANCO ARTICULADO, EM ACO INOX, PARA PCD, FIXADO NA	1	2	2
33.12	PUXADOR CENTRAL PARA ESQUADRIA DE MADEIRA	1	2	2



MUNICÍPIO DE CRISTINO CASTRO - PI  
 CONSTRUÇÃO DE UNIDADES HABITACIONAIS NO MUNICÍPIO DE CRISTINO CASTRO/PI  
 MEMÓRIA DE CÁLCULO

DATA BASE: SINAPI PI 06/2025, SEM DESONERAÇÃO

LEIS SOCIAIS (%): 113,33 BDI (%): 23,00

ITEM	CÓDIGO	FONTES	DESCRIÇÃO	UNID.	QUANT.	COEF.	COMP. (m)	LARG. (m)	ALT. (m)	ÁREA (m2)	VOL. (m3)	PARCIAL	TOTAL
<b>1</b>	<b>SERVIÇOS PRELIMINARES</b>												
1.1	COMP27	PRÓPRIA	ADMINISTRAÇÃO LOCAL	MÊS									6,00
1.1.1					6,00	1,000000						6,00	
1.2	103689	SINAPI	FORNECIMENTO E INSTALAÇÃO DE PLACA DE OBRA COM CHAPA GALVANIZADA E ESTRUTURA DE MADEIRA. AF_03/2022_PS	M2									6,48
1.2.1					1,00			3,60	1,80	6,48		6,48	
1.3	COMP25	PRÓPRIA	LOCAÇÃO DE CONTAINER 2,30 X 6,00 M, ALT. 2,50 M, COM 1 SANITARIO, PARA ESCRITORIO, COMPLETO, SEM DIVISÓRIAS INTERNAS	MES									6,00
1.3.1					1,00	6,000000						6,00	
1.4	99059	SINAPI	LOCAÇÃO CONVENCIONAL DE OBRA, UTILIZANDO GABARITO DE TÁBUAS CORRIDAS PONTALETADAS A CADA 2,00M - 2 UTILIZAÇÕES. AF_03/2024	M									1.068,20
1.4.1						20,000000				53,41		1.068,20	
<b>2</b>	<b>FUNDAÇÕES E CONTENÇÕES</b>												
<b>2.1</b>	<b>FUNDAÇÕES</b>												
2.1.1	96521	SINAPI	ESCAVAÇÃO MECANIZADA PARA BLOCO DE COROAMENTO OU SAPATA COM RETROESCAVADEIRA (INCLUINDO ESCAVAÇÃO PARA COLOCAÇÃO DE FÓRMAS). AF_01/2024	M3									174,80
2.1.1.1					8,74	20,000000						174,80	
2.1.2	101616	SINAPI	PREPARO DE FUNDO DE VALA COM LARGURA MENOR QUE 1,5 M (ACERTO DO SOLO NATURAL). AF_08/2020	M2									93,60
2.1.2.1					4,68	20,000000						93,60	
2.1.3	96619	SINAPI	LASTRO DE CONCRETO MAGRO, APLICADO EM BLOCOS DE COROAMENTO OU SAPATAS, ESPESSURA DE 5 CM. AF_01/2024	M2									93,60
2.1.3.1					4,68	20,000000						93,60	
2.1.4	96541	SINAPI	FABRICAÇÃO, MONTAGEM E DESMONTAGEM DE FÔRMA PARA SAPATA, EM CHAPA DE MADEIRA COMPENSADA RESINADA, E=17 MM, 4 UTILIZAÇÕES. AF_01/2024	M2									291,20
2.1.4.1					14,56	20,000000						291,20	
2.1.5	104919	SINAPI	ARMAÇÃO DE SAPATA ISOLADA, VIGA BALDRAME E SAPATA CORRIDA UTILIZANDO AÇO CA-50 DE 10 MM - MONTAGEM. AF_01/2024	KG									1.014,00
2.1.5.1					50,70	20,000000						1.014,00	
2.1.6	104917	SINAPI	ARMAÇÃO DE SAPATA ISOLADA, VIGA BALDRAME E SAPATA CORRIDA UTILIZANDO AÇO CA-50 DE 6,3 MM - MONTAGEM. AF_01/2024	KG									534,00
2.1.6.1					26,70	20,000000						534,00	
2.1.7	104916	SINAPI	ARMAÇÃO DE SAPATA ISOLADA, VIGA BALDRAME E SAPATA CORRIDA UTILIZANDO AÇO CA-60 DE 5 MM - MONTAGEM. AF_01/2024	KG									256,00
2.1.7.1					12,80	20,000000						256,00	
2.1.8	COMP56	PRÓPRIA	CONCRETAGEM DE SAPATA, FCK 20 MPA, COM USO DE JERICA - LANÇAMENTO, ADENSAMENTO E ACABAMENTO.	M3									28,20
2.1.8.1					1,41	20,000000						28,20	
2.1.9	104737	SINAPI	REATERRO MANUAL DE VALAS, COM PLACA VIBRATÓRIA. AF_08/2023	M3									141,80
2.1.9.1					7,09	20,000000						141,80	
<b>2.2</b>	<b>BALDRAME</b>												
2.2.1	96527	SINAPI	ESCAVAÇÃO MANUAL PARA VIGA BALDRAME OU SAPATA CORRIDA (INCLUINDO ESCAVAÇÃO PARA COLOCAÇÃO DE FÓRMAS). AF_01/2024	M3									109,20
2.2.1.1					5,46	20,000000						109,20	
2.2.2	96619	SINAPI	LASTRO DE CONCRETO MAGRO, APLICADO EM BLOCOS DE COROAMENTO OU SAPATAS, ESPESSURA DE 5 CM. AF_01/2024	M2									136,60
2.2.2.1					6,83	20,000000						136,60	
2.2.3	96536	SINAPI	FABRICAÇÃO, MONTAGEM E DESMONTAGEM DE FÔRMA PARA VIGA BALDRAME, EM MADEIRA SERRADA, E=25 MM, 4 UTILIZAÇÕES. AF_01/2024	M2									571,60
2.2.3.1					28,58	20,000000						571,60	
2.2.4	104918	SINAPI	ARMAÇÃO DE SAPATA ISOLADA, VIGA BALDRAME E SAPATA CORRIDA UTILIZANDO AÇO CA-50 DE 8 MM - MONTAGEM. AF_01/2024	KG									1.608,00
2.2.4.1					80,40	20,000000						1.608,00	

MUNICÍPIO DE CRISTINO CASTRO - PI  
CONSTRUÇÃO DE UNIDADES HABITACIONAIS NO MUNICÍPIO DE CRISTINO CASTRO/PI  
MEMÓRIA DE CÁLCULO

DATA BASE: SINAPI PI 06/2025, SEM DESONERAÇÃO

LEIS SOCIAIS (%): 113,33 BDI (%): 23,00

ITEM	CÓDIGO	FONTE	DESCRIÇÃO	UNID.	QUANT.	COEF.	COMP. (m)	LARG. (m)	ALT. (m)	ÁREA (m2)	VOL. (m3)	PARCIAL	TOTAL
2.2.5	104917	SINAPI	ARMAÇÃO DE SAPATA ISOLADA, VIGA BALDRAME E SAPATA CORRIDA UTILIZANDO AÇO CA-50 DE 6,3 MM - MONTAGEM. AF_01/2024	KG									154,00
2.2.5.1					7,70	20,000000						154,00	
2.2.6	104916	SINAPI	ARMAÇÃO DE SAPATA ISOLADA, VIGA BALDRAME E SAPATA CORRIDA UTILIZANDO AÇO CA-60 DE 5 MM - MONTAGEM. AF_01/2024	KG									780,00
2.2.6.1					39,00	20,000000						780,00	
2.2.7	COMP57	PRÓPRIA	CONCRETAGEM DE BLOCO DE COROAMENTO OU VIGA BALDRAME, FCK 20 MPA, COM USO DE JERICA - LANÇAMENTO, ADENSAMENTO E ACABAMENTO. AF_01/2024	M3									38,20
2.2.7.1					1,91	20,000000						38,20	
2.2.8	104737	SINAPI	REATERRO MANUAL DE VALAS, COM PLACA VIBRATÓRIA. AF_08/2023	M3									64,20
2.2.8.1					3,21	20,000000						64,20	
2.3	<b>IMPERMEABILIZAÇÃO</b>												
2.3.1	87878	SINAPI	CHAPISCO APLICADO EM ALVENARIAS E ESTRUTURAS DE CONCRETO INTERNAS, COM COLHER DE PEDREIRO. ARGAMASSA TRAÇO 1:3 COM PREPARO MANUAL. AF_10/2022	M2									679,00
2.3.1.1					33,95	20,000000						679,00	
2.3.2	98562	SINAPI	IMPERMEABILIZAÇÃO DE SUPERFÍCIE COM ARGAMASSA DE CIMENTO E AREIA, COM ADITIVO IMPERMEABILIZANTE, E = 1,5CM. AF_09/2023	M2									679,00
2.3.2.1					33,95	20,000000						679,00	
2.3.3	98557	SINAPI	IMPERMEABILIZAÇÃO DE SUPERFÍCIE COM EMULSÃO ASFÁLTICA, 2 DEMÃOS. AF_09/2023	M2									679,00
2.3.3.1					33,95	20,000000						679,00	
3	<b>SUPRAESTRUTURA</b>												
3.1	92427	SINAPI	MONTAGEM E DESMONTAGEM DE FÔRMA DE PILARES RETANGULARES E ESTRUTURAS SIMILARES, PÉ-DIREITO SIMPLES, EM CHAPA DE MADEIRA COMPENSADA RESINADA, 8 UTILIZAÇÕES. AF_09/2020	M2									287,80
3.1.1						20,000000				14,39		287,80	
3.2	92464	SINAPI	MONTAGEM E DESMONTAGEM DE FÔRMA DE VIGA, ESCORAMENTO METÁLICO, PÉ-DIREITO SIMPLES, EM CHAPA DE MADEIRA RESINADA, 8 UTILIZAÇÕES. AF_09/2020	M2									410,80
3.2.1						20,000000				20,54		410,80	
3.3	92464	SINAPI	MONTAGEM E DESMONTAGEM DE FÔRMA DE VIGA, ESCORAMENTO METÁLICO, PÉ-DIREITO SIMPLES, EM CHAPA DE MADEIRA RESINADA, 8 UTILIZAÇÕES. AF_09/2020	M2									82,60
3.3.1						20,000000				4,13		82,60	
3.4	92759	SINAPI	ARMAÇÃO DE PILAR OU VIGA DE ESTRUTURA CONVENCIONAL DE CONCRETO ARMADO UTILIZANDO AÇO CA-60 DE 5,0 MM - MONTAGEM. AF_06/2022	KG									1.408,00
3.4.1						20,000000					70,40	1.408,00	
3.5	92760	SINAPI	ARMAÇÃO DE PILAR OU VIGA DE ESTRUTURA CONVENCIONAL DE CONCRETO ARMADO UTILIZANDO AÇO CA-50 DE 6,3 MM - MONTAGEM. AF_06/2022	KG									300,00
3.5.1						20,000000					15,00	300,00	
3.6	92761	SINAPI	ARMAÇÃO DE PILAR OU VIGA DE ESTRUTURA CONVENCIONAL DE CONCRETO ARMADO UTILIZANDO AÇO CA-50 DE 8,0 MM - MONTAGEM. AF_06/2022	KG									1.306,00
3.6.1						20,000000					65,30	1.306,00	
3.7	92762	SINAPI	ARMAÇÃO DE PILAR OU VIGA DE ESTRUTURA CONVENCIONAL DE CONCRETO ARMADO UTILIZANDO AÇO CA-50 DE 10,0 MM - MONTAGEM. AF_06/2022	KG									1.712,00
3.7.1						20,000000					85,60	1.712,00	
3.8	101963	SINAPI	LAJE PRÉ-MOLDADA UNIDIRECIONAL, BIAPOIADA, PARA PISO, ENCHIMENTO EM CERÂMICA, VIGOTA CONVENCIONAL, ALTURA TOTAL DA LAJE (ENCHIMENTO+CAPA) = (8+4). AF_11/2020	M2									115,40
3.8.1						20,000000				5,77		115,40	
3.9	103669ADP	PRÓPRIA	CONCRETAGEM DE PILARES, FCK = 20 MPA, COM USO DE BALDES - LANÇAMENTO, ADENSAMENTO E ACABAMENTO.	M3									25,60
3.9.1						20,000000					1,28	25,60	
3.10	103682ADP	PRÓPRIA	CONCRETAGEM DE VIGAS E LAJES, FCK=20 MPA, PARA QUALQUER TIPO DE LAJE COM BALDES EM EDIFICAÇÃO TÉRREA - LANÇAMENTO, ADENSAMENTO E ACABAMENTO.	M3									35,60
3.10.1						20,000000					1,78	35,60	
4	<b>PAREDES E PAINÉIS</b>												

MUNICÍPIO DE CRISTINO CASTRO - PI  
CONSTRUÇÃO DE UNIDADES HABITACIONAIS NO MUNICÍPIO DE CRISTINO CASTRO/PI  
MEMÓRIA DE CÁLCULO

DATA BASE: SINAPI PI 06/2025, SEM DESONERAÇÃO

LEIS SOCIAIS (%): 113,33 BDI (%): 23,00

ITEM	CÓDIGO	FONTE	DESCRIÇÃO	UNID.	QUANT.	COEF.	COMP. (m)	LARG. (m)	ALT. (m)	ÁREA (m2)	VOL. (m3)	PARCIAL	TOTAL
4.1	103365	SINAPI	ALVENARIA DE VEDAÇÃO DE BLOCOS CERÂMICOS FURADOS NA HORIZONTAL DE 9X19X39 CM (ESPESSURA 9 CM) E ARGAMASSA DE ASSENTAMENTO COM PREPARO MANUAL. AF_12/2021	M2									1.730,00
4.1.1						20,000000				86,50		1.730,00	
4.2	105024	SINAPI	VERGA MOLDADA IN LOCO EM CONCRETO, ESPESSURA DE *10* CM. AF_03/2024	M									324,00
4.2.1						20,000000	16,20					324,00	
4.3	105030	SINAPI	CONTRAVERGA MOLDADA IN LOCO EM CONCRETO, ESPESSURA DE *10* CM. AF_03/2024	M									184,00
4.3.1						20,000000	9,20					184,00	
4.4	91341	SINAPI	PORTA EM ALUMÍNIO DE ABRIR TIPO VENEZIANA COM GUARNIÇÃO, FIXAÇÃO COM PARAFUSOS - FORNECIMENTO E INSTALAÇÃO. AF_12/2019	M2									67,20
4.4.1						20,000000				3,36		67,20	
4.5	94570	SINAPI	JANELA DE ALUMÍNIO DE CORRER COM 2 FOLHAS PARA VIDROS (VIDROS INCLUSOS), BATENTE/ REQUADRO 6 A 14 CM, ACABAMENTO COM ACETATO OU BRILHANTE, FIXAÇÃO COM PARAFUSO, SEM GUARNIÇÃO/ ALIZAR, DIMENSÕES 100X120 CM, VEDAÇÃO COM SILICONE, EXCLUSIVE CONTRAMARCO - FORNECIMENTO E INSTALAÇÃO. AF_11/2024	M2									52,00
4.5.1						20,000000				2,60		52,00	
4.6	94572	SINAPI	JANELA DE ALUMÍNIO DE CORRER COM 3 FOLHAS (2 VENEZIANAS E 1 FOLHA PARA VIDRO, VIDRO INCLUSO), BATENTE/ REQUADRO 6 A 14 CM, SEM ACABAMENTO, FIXAÇÃO COM PARAFUSO, SEM GUARNIÇÃO/ ALIZAR, DIMENSÕES 100X120 CM, VEDAÇÃO COM SILICONE, EXCLUSIVE CONTRAMARCO - FORNECIMENTO E INSTALAÇÃO. AF_11/2024	M2									56,00
4.6.1						20,000000				2,80		56,00	
4.7	94569	SINAPI	JANELA DE ALUMÍNIO TIPO MAXIM-AR, BATENTE/ REQUADRO 3 A 14 CM, VIDRO INCLUSO, FIXAÇÃO COM PARAFUSO, SEM GUARNIÇÃO/ ALIZAR, DIMENSÕES 60X80 (A X L) CM, SEM ACABAMENTO, VEDAÇÃO COM SILICONE, EXCLUSIVE CONTRAMARCO - FORNECIMENTO E INSTALAÇÃO. AF_11/2024	M2									9,60
4.7.1						20,000000				0,48		9,60	
4.8	91314	SINAPI	KIT DE PORTA DE MADEIRA PARA PINTURA, SEMI-OCA (LEVE OU MÉDIA), PADRÃO POPULAR, 80X210CM, ESPESSURA DE 3,5CM, ITENS INCLUSOS: DOBRADIÇAS, MONTAGEM E INSTALAÇÃO DO BATENTE, FECHADURA COM EXECUÇÃO DO FURO - FORNECIMENTO E INSTALAÇÃO. AF_12/2019	UN									60,00
4.8.1						20,000000				3,00		60,00	
<b>5</b>	<b>COBERTURA E PROTEÇÕES</b>												
5.1	92539	SINAPI	TRAMA DE MADEIRA COMPOSTA POR RIPAS, CAIBROS E TERÇAS PARA TELHADOS DE ATÉ 2 ÁGUAS PARA TELHA DE ENCAIXE DE CERÂMICA OU DE CONCRETO, INCLUSO TRANSPORTE VERTICAL. AF_07/2019	M2									1.469,80
5.1.1						20,000000				73,49		1.469,80	
5.2	94442	SINAPI	TELHAMENTO COM TELHA CERÂMICA DE ENCAIXE, TIPO ROMANA, COM ATÉ 2 ÁGUAS, INCLUSO TRANSPORTE VERTICAL. AF_07/2019	M2									1.469,80
5.2.1						20,000000				73,49		1.469,80	
5.3	102233	SINAPI	PINTURA IMUNIZANTE PARA MADEIRA, 1 DEMÃO. AF_01/2021	M2									2.076,00
5.3.1						20,000000				103,80		2.076,00	
5.4	94221	SINAPI	CUMEEIRA PARA TELHA CERÂMICA EMBOÇADA COM ARGAMASSA TRAÇO 1:2:9 (CIMENTO, CAL E AREIA) PARA TELHADOS COM ATÉ 2 ÁGUAS, INCLUSO TRANSPORTE VERTICAL. AF_07/2019	M									213,00
5.4.1						20,000000	10,65					213,00	
5.5	92548	SINAPI	FABRICAÇÃO E INSTALAÇÃO DE TESOURA INTEIRA EM MADEIRA NÃO APARELHADA, VÃO DE 6 M, PARA TELHA CERÂMICA OU DE CONCRETO, INCLUSO IÇAMENTO. AF_07/2019	UN									80,00
5.5.1					4,00	20,000000						80,00	



MUNICÍPIO DE CRISTINO CASTRO - PI  
 CONSTRUÇÃO DE UNIDADES HABITACIONAIS NO MUNICÍPIO DE CRISTINO CASTRO/PI  
 MEMÓRIA DE CÁLCULO

DATA BASE: SINAPI PI 06/2025, SEM DESONERAÇÃO

LEIS SOCIAIS (%): 113,33 BDI (%): 23,00

ITEM	CÓDIGO	FONTE	DESCRIÇÃO	UNID.	QUANT.	COEF.	COMP. (m)	LARG. (m)	ALT. (m)	ÁREA (m2)	VOL. (m3)	PARCIAL	TOTAL
6	REVESTIMENTOS												
6.1	87879	SINAPI	CHAPISCO APLICADO EM ALVENARIAS E ESTRUTURAS DE CONCRETO INTERNAS, COM COLHER DE PEDREIRO. ARGAMASSA TRAÇO 1:3 COM PREPARO EM BETONEIRA 400L. AF_10/2022	M2									2.722,00
6.1.1						20,000000				136,10		2.722,00	
6.2	87882	SINAPI	CHAPISCO APLICADO NO TETO OU EM ALVENARIA E ESTRUTURA, COM ROLO PARA TEXTURA ACRÍLICA. ARGAMASSA TRAÇO 1:4 E EMULSÃO POLIMÉRICA (ADESIVO) COM PREPARO EM BETONEIRA 400L. AF_10/2022	M2									88,80
6.2.1						20,000000				4,44		88,80	
6.3	87545	SINAPI	EMBOÇO, EM ARGAMASSA TRAÇO 1:2:8, PREPARO MECÂNICO, APLICADO MANUALMENTE EM PAREDES INTERNAS, PARA AMBIENTES COM ÁREA MENOR QUE 5M², E = 10MM, COM TALISCAS. AF_03/2024	M2									469,80
6.3.1						20,000000				23,49		469,80	
6.4	87547	SINAPI	MASSA ÚNICA, EM ARGAMASSA TRAÇO 1:2:8, PREPARO MECÂNICO, APLICADA MANUALMENTE EM PAREDES INTERNAS DE AMBIENTES COM ÁREA ENTRE 5M² E 10M², E = 10MM, COM TALISCAS. AF_03/2024	M2									1.601,00
6.4.1						20,000000				80,05		1.601,00	
6.5	104958	SINAPI	MASSA ÚNICA, EM ARGAMASSA TRAÇO 1:2:8 PREPARO MECÂNICO, APLICADA MANUALMENTE EM PAREDES INTERNAS DE AMBIENTES COM ÁREA MAIOR QUE 10M², E = 10MM, COM TALISCAS. AF_03/2024	M2									651,20
6.5.1						20,000000				32,56		651,20	
6.6	90408	SINAPI	MASSA ÚNICA, EM ARGAMASSA TRAÇO 1:2:8, PREPARO MECÂNICO, APLICADA MANUALMENTE EM TETO, E = 10MM, COM TALISCAS. AF_03/2024	M2									88,80
6.6.1						20,000000				4,44		88,80	
6.7	87267	SINAPI	REVESTIMENTO CERÂMICO PARA PAREDES INTERNAS COM PLACAS TIPO ESMALTADA DE DIMENSÕES 20X20 CM APLICADAS A MEIA ALTURA DAS PAREDES. AF_02/2023_PE	M2									393,00
6.7.1						20,000000				19,65		393,00	
6.8	87265	SINAPI	REVESTIMENTO CERÂMICO PARA PAREDES INTERNAS COM PLACAS TIPO ESMALTADA DE DIMENSÕES 20X20 CM APLICADAS NA ALTURA INTEIRA DAS PAREDES. AF_02/2023_PE	M2									76,80
6.8.1						20,000000				3,84		76,80	
6.9	87905	SINAPI	CHAPISCO APLICADO EM ALVENARIA (COM PRESENÇA DE VÃOS) E ESTRUTURAS DE CONCRETO DE FACHADA, COM COLHER DE PEDREIRO. ARGAMASSA TRAÇO 1:3 COM PREPARO EM BETONEIRA 400L. AF_10/2022	M2									607,00
6.9.1						20,000000				30,35		607,00	
6.10	87894	SINAPI	CHAPISCO APLICADO EM ALVENARIA (SEM PRESENÇA DE VÃOS) E ESTRUTURAS DE CONCRETO DE FACHADA, COM COLHER DE PEDREIRO. ARGAMASSA TRAÇO 1:3 COM PREPARO EM BETONEIRA 400L. AF_10/2022	M2									609,00
6.10.1						20,000000				30,45		609,00	
6.11	87792	SINAPI	EMBOÇO OU MASSA ÚNICA EM ARGAMASSA TRAÇO 1:2:8, PREPARO MECÂNICO COM BETONEIRA 400 L, APLICADA MANUALMENTE EM PANOS CEGOS DE FACHADA (SEM PRESENÇA DE VÃOS), ESPESSURA DE 25 MM. AF_08/2022	M2									609,00
6.11.1						20,000000				30,45		609,00	
6.12	87775	SINAPI	EMBOÇO OU MASSA ÚNICA EM ARGAMASSA TRAÇO 1:2:8, PREPARO MECÂNICO COM BETONEIRA 400 L, APLICADA MANUALMENTE EM PANOS DE FACHADA COM PRESENÇA DE VÃOS, ESPESSURA DE 25 MM. AF_08/2022	M2									607,00
6.12.1						20,000000				30,35		607,00	
6.13	96111	SINAPI	FORRO EM RÉGUAS DE PVC, FRISADO, PARA AMBIENTES RESIDENCIAIS, INCLUSIVE ESTRUTURA UNIDIRECIONAL DE FIXAÇÃO. AF_08/2023_PS	M2									718,00
6.13.1						20,000000				35,90		718,00	
6.14	88485	SINAPI	FUNDO SELADOR ACRÍLICO, APLICAÇÃO MANUAL EM PAREDE, UMA DEMÃO. AF_04/2023	M2									2.252,20
6.14.1						20,000000				112,61		2.252,20	
6.15	88484	SINAPI	FUNDO SELADOR ACRÍLICO, APLICAÇÃO MANUAL EM TETO, UMA DEMÃO. AF_04/2023	M2									88,80
6.15.1						20,000000				4,44		88,80	



MUNICÍPIO DE CRISTINO CASTRO - PI  
 CONSTRUÇÃO DE UNIDADES HABITACIONAIS NO MUNICÍPIO DE CRISTINO CASTRO/PI  
 MEMÓRIA DE CÁLCULO

DATA BASE: SINAPI PI 06/2025, SEM DESONERAÇÃO

LEIS SOCIAIS (%): 113,33 BDI (%): 23,00

ITEM	CÓDIGO	FONTE	DESCRIÇÃO	UNID.	QUANT.	COEF.	COMP. (m)	LARG. (m)	ALT. (m)	ÁREA (m2)	VOL. (m3)	PARCIAL	TOTAL
6.16	104640	SINAPI	PINTURA LÁTEX ACRÍLICA STANDARD, APLICAÇÃO MANUAL EM TETO, DUAS DEMÃOS. AF_04/2023	M2									88,80
6.16.1						20,000000				4,44		88,80	
6.17	104642	SINAPI	PINTURA LÁTEX ACRÍLICA STANDARD, APLICAÇÃO MANUAL EM PAREDES, DUAS DEMÃOS. AF_04/2023	M2									2.252,20
6.17.1						20,000000				112,61		2.252,20	
6.18	88415	SINAPI	APLICAÇÃO MANUAL DE FUNDO SELADOR ACRÍLICO EM PAREDES EXTERNAS DE CASAS. AF_03/2024	M2									1.216,00
6.18.1						20,000000				60,80		1.216,00	
6.19	104642	SINAPI	PINTURA LÁTEX ACRÍLICA STANDARD, APLICAÇÃO MANUAL EM PAREDES, DUAS DEMÃOS. AF_04/2023	M2									1.216,00
6.19.1						20,000000				60,80		1.216,00	
6.20	102193	SINAPI	LIXAMENTO DE MADEIRA PARA APLICAÇÃO DE FUNDO OU PINTURA. AF_01/2021	M2									420,00
6.20.1						20,000000				21,00		420,00	
6.21	102198ADP	PRÓPRIA	PINTURA FUNDO NIVELADOR ACRÍLICO BRANCO EM MADEIRA.	M2									420,00
6.21.1						20,000000				21,00		420,00	
6.22	102219	SINAPI	PINTURA TINTA DE ACABAMENTO (PIGMENTADA) ESMALTE SINTÉTICO ACETINADO EM MADEIRA, 2 DEMÃOS. AF_01/2021	M2									420,00
6.22.1						20,000000				21,00		420,00	
7	<b>PAVIMENTAÇÕES</b>												
7.1	87247	SINAPI	REVESTIMENTO CERÂMICO PARA PISO COM PLACAS TIPO ESMALTADA DE DIMENSÕES 35X35 CM APLICADA EM AMBIENTES DE ÁREA ENTRE 5 M2 E 10 M2. AF_02/2023_PE	M2									336,00
7.1.1						20,000000				16,80		336,00	
7.2	87248	SINAPI	REVESTIMENTO CERÂMICO PARA PISO COM PLACAS TIPO ESMALTADA DE DIMENSÕES 35X35 CM APLICADA EM AMBIENTES DE ÁREA MAIOR QUE 10 M2. AF_02/2023_PE	M2									382,00
7.2.1						20,000000				19,10		382,00	
7.3	87246	SINAPI	REVESTIMENTO CERÂMICO PARA PISO COM PLACAS TIPO ESMALTADA DE DIMENSÕES 35X35 CM APLICADA EM AMBIENTES DE ÁREA MENOR QUE 5 M2. AF_02/2023_PE	M2									259,60
7.3.1						20,000000				12,98		259,60	
7.4	97084	SINAPI	COMPACTAÇÃO MECÂNICA DE SOLO PARA EXECUÇÃO DE RADIER, PISO DE CONCRETO OU LAJE SOBRE SOLO, COM COMPACTADOR DE SOLOS TIPO PLACA VIBRATÓRIA. AF_09/2021	M2									323,00
7.4.1						20,000000				16,15		323,00	
7.5	94990	SINAPI	EXECUÇÃO DE PASSEIO (CALÇADA) OU PISO DE CONCRETO COM CONCRETO MOLDADO IN LOCO, FEITO EM OBRA, ACABAMENTO CONVENCIONAL, NÃO ARMADO. AF_08/2022	M3									22,60
7.5.1						20,000000				1,13		22,60	
7.6	98695	SINAPI	SOLEIRA EM MÁRMORE, LARGURA 15 CM, ESPESSURA 2,0 CM. AF_09/2020	M									50,40
7.6.1						20,000000				2,52		50,40	
7.7	88648	SINAPI	RODAPÉ CERÂMICO DE 7CM DE ALTURA COM PLACAS TIPO ESMALTADA DE DIMENSÕES 35X35CM. AF_02/2023	M									774,00
7.7.1						20,000000				38,70		774,00	
7.8	101965	SINAPI	PEITORIL LINEAR EM GRANITO OU MÁRMORE, L = 15CM, ASSENTADO COM ARGAMASSA 1:6 COM ADITIVO. AF_11/2020	M									130,00
7.8.1						20,000000				6,50		130,00	
8	<b>INSTALAÇÕES</b>												
8.1	<b>ELÉTRICAS / TELEFÔNICAS</b>												
8.1.1	93653	SINAPI	DISJUNTOR MONOPOLAR TIPO DIN, CORRENTE NOMINAL DE 10A - FORNECIMENTO E INSTALAÇÃO. AF_10/2020	UN									40,00
8.1.1.1					2,00	20,000000						40,00	
8.1.2	93654	SINAPI	DISJUNTOR MONOPOLAR TIPO DIN, CORRENTE NOMINAL DE 16A - FORNECIMENTO E INSTALAÇÃO. AF_10/2020	UN									20,00
8.1.2.1					1,00	20,000000						20,00	
8.1.3	93656	SINAPI	DISJUNTOR MONOPOLAR TIPO DIN, CORRENTE NOMINAL DE 25A - FORNECIMENTO E INSTALAÇÃO. AF_10/2020	UN									20,00
8.1.3.1					1,00	20,000000						20,00	



MUNICÍPIO DE CRISTINO CASTRO - PI  
 CONSTRUÇÃO DE UNIDADES HABITACIONAIS NO MUNICÍPIO DE CRISTINO CASTRO/PI  
 MEMÓRIA DE CÁLCULO

DATA BASE: SINAPI PI 06/2025, SEM DESONERAÇÃO

LEIS SOCIAIS (%): 113,33 BDI (%): 23,00

ITEM	CÓDIGO	FONTE	DESCRIÇÃO	UNID.	QUANT.	COEF.	COMP. (m)	LARG. (m)	ALT. (m)	ÁREA (m2)	VOL. (m3)	PARCIAL	TOTAL
8.1.4	93659	SINAPI	DISJUNTOR MONOPOLAR TIPO DIN, CORRENTE NOMINAL DE 50A - FORNECIMENTO E INSTALAÇÃO. AF_10/2020	UN									20,00
8.1.4.1					1,00	20,000000						20,00	
8.1.5	93674ADP	PRÓPRIA	DISJUNTOR BIPOLAR TIPO DR, CORRENTE NOMINAL DE 25A - FORNECIMENTO E INSTALAÇÃO.	UN									40,00
8.1.5.1					2,00	20,000000						40,00	
8.1.6	101493	SINAPI	ENTRADA DE ENERGIA ELÉTRICA, AÉREA, MONOFÁSICA, COM CAIXA DE EMBUTIR, CABO DE 10 MM2 E DISJUNTOR DIN 50A (NÃO INCLUSO O POSTE DE CONCRETO). AF_07/2020_PS	UN									20,00
8.1.6.1					1,00	20,000000						20,00	
8.1.7	101873ADP	PRÓPRIA	QUADRO DE DISTRIBUIÇÃO DE LUZ EM PVC PARA 12 DISJUNTORES - FORNECIMENTO E INSTALAÇÃO	UN									20,00
8.1.7.1					1,00	20,000000						20,00	
8.1.8	103782	SINAPI	LUMINÁRIA TIPO PLAFON CIRCULAR, DE SOBREPOR, COM LED DE 12/13 W - FORNECIMENTO E INSTALAÇÃO. AF_09/2024	UN									140,00
8.1.8.1					7,00	20,000000						140,00	
8.1.9	97610	SINAPI	LÂMPADA COMPACTA DE LED 10 W, BASE E27 - FORNECIMENTO E INSTALAÇÃO. AF_09/2024	UN									140,00
8.1.9.1					7,00	20,000000						140,00	
8.1.10	91953	SINAPI	INTERRUPTOR SIMPLES (1 MÓDULO), 10A/250V, INCLUINDO SUPORTE E PLACA - FORNECIMENTO E INSTALAÇÃO. AF_03/2023	UN									100,00
8.1.10.1					5,00	20,000000						100,00	
8.1.11	91959	SINAPI	INTERRUPTOR SIMPLES (2 MÓDULOS), 10A/250V, INCLUINDO SUPORTE E PLACA - FORNECIMENTO E INSTALAÇÃO. AF_03/2023	UN									20,00
8.1.11.1					1,00	20,000000						20,00	
8.1.12	92000	SINAPI	TOMADA BAIXA DE EMBUTIR (1 MÓDULO), 2P+T 10 A, INCLUINDO SUPORTE E PLACA - FORNECIMENTO E INSTALAÇÃO. AF_03/2023	UN									200,00
8.1.12.1					10,00	20,000000						200,00	
8.1.13	91996	SINAPI	TOMADA MÉDIA DE EMBUTIR (1 MÓDULO), 2P+T 10 A, INCLUINDO SUPORTE E PLACA - FORNECIMENTO E INSTALAÇÃO. AF_03/2023	UN									120,00
8.1.13.1					6,00	20,000000						120,00	
8.1.14	91993	SINAPI	TOMADA ALTA DE EMBUTIR (1 MÓDULO), 2P+T 20 A, INCLUINDO SUPORTE E PLACA - FORNECIMENTO E INSTALAÇÃO. AF_03/2023	UN									20,00
8.1.14.1					1,00	20,000000						20,00	
8.1.15	91985	SINAPI	INTERRUPTOR PULSADOR CAMPAINHA (1 MÓDULO), 10A/250V, INCLUINDO SUPORTE E PLACA - FORNECIMENTO E INSTALAÇÃO. AF_03/2023	UN									20,00
8.1.15.1					1,00	20,000000						20,00	
8.1.16	91987	SINAPI	CAMPAINHA CIGARRA (1 MÓDULO), 10A/250V, INCLUINDO SUPORTE E PLACA - FORNECIMENTO E INSTALAÇÃO. AF_03/2023	UN									20,00
8.1.16.1					1,00	20,000000						20,00	
8.1.17	91947ADP	PRÓPRIA	ESPELHO / PLACA CEGA 4" X 2", PARA INSTALACAO DE TOMADAS E INTERRUPTORES	UN									40,00
8.1.17.1					2,00	20,000000						40,00	
8.1.18	91941	SINAPI	CAIXA RETANGULAR 4" X 2" BAIXA (0,30 M DO PISO), PVC, INSTALADA EM PAREDE - FORNECIMENTO E INSTALAÇÃO. AF_03/2023	UN									240,00
8.1.18.1					12,00	20,000000						240,00	
8.1.19	91940	SINAPI	CAIXA RETANGULAR 4" X 2" MÉDIA (1,30 M DO PISO), PVC, INSTALADA EM PAREDE - FORNECIMENTO E INSTALAÇÃO. AF_03/2023	UN									260,00
8.1.19.1					13,00	20,000000						260,00	
8.1.20	91939	SINAPI	CAIXA RETANGULAR 4" X 2" ALTA (2,00 M DO PISO), PVC, INSTALADA EM PAREDE - FORNECIMENTO E INSTALAÇÃO. AF_03/2023	UN									40,00
8.1.20.1					2,00	20,000000						40,00	
8.1.21	91937	SINAPI	CAIXA OCTOGONAL 3" X 3", PVC, INSTALADA EM LAJE - FORNECIMENTO E INSTALAÇÃO. AF_03/2023	UN									140,00
8.1.21.1					7,00	20,000000						140,00	



MUNICÍPIO DE CRISTINO CASTRO - PI  
CONSTRUÇÃO DE UNIDADES HABITACIONAIS NO MUNICÍPIO DE CRISTINO CASTRO/PI  
MEMÓRIA DE CÁLCULO

DATA BASE: SINAPI PI 06/2025, SEM DESONERAÇÃO

LEIS SOCIAIS (%): 113,33 BDI (%): 23,00

ITEM	CÓDIGO	FONTE	DESCRIÇÃO	UNID.	QUANT.	COEF.	COMP. (m)	LARG. (m)	ALT. (m)	ÁREA (m2)	VOL. (m3)	PARCIAL	TOTAL
8.2.7.1					1,00	20,000000						20,00	
8.2.8	89985	SINAPI	REGISTRO DE PRESSÃO BRUTO, LATÃO, ROSCÁVEL, 3/4", COM ACABAMENTO E CANOPLA CROMADOS - FORNECIMENTO E INSTALAÇÃO. AF_08/2021	UN									20,00
8.2.8.1					1,00	20,000000						20,00	
8.2.9	89987	SINAPI	REGISTRO DE GAVETA BRUTO, LATÃO, ROSCÁVEL, 3/4", COM ACABAMENTO E CANOPLA CROMADOS - FORNECIMENTO E INSTALAÇÃO. AF_08/2021	UN									60,00
8.2.9.1					3,00	20,000000						60,00	
8.2.10	94490	SINAPI	REGISTRO DE ESFERA, PVC, SOLDÁVEL, COM VOLANTE, DN 32 MM - FORNECIMENTO E INSTALAÇÃO. AF_08/2021	UN									40,00
8.2.10.1					2,00	20,000000						40,00	
8.2.11	86885	SINAPI	ENGATE FLEXÍVEL EM PLÁSTICO BRANCO, 1/2" X 40CM - FORNECIMENTO E INSTALAÇÃO. AF_01/2020	UN									80,00
8.2.11.1					4,00	20,000000						80,00	
8.2.12	97741	SINAPI	KIT CAVALETE PARA MEDIÇÃO DE ÁGUA - ENTRADA INDIVIDUALIZADA, EM PVC 25 MM (3/4"), PARA 1 MEDIDOR - FORNECIMENTO E INSTALAÇÃO (EXCLUSIVE HIDRÔMETRO). AF_03/2024	UN									20,00
8.2.12.1					1,00	20,000000						20,00	
8.2.13	104994	PRÓPRIA	CAIXA DE EMBUTIR EM POLICARBONATO PARA ABRIGO DE HIDRÔMETRO - FORNECIMENTO E INSTALAÇÃO (EXCLUSIVE HIDRÔMETRO).	UN									20,00
8.2.13.1					1,00	20,000000						20,00	
8.2.14	89353	SINAPI	REGISTRO DE GAVETA BRUTO, LATÃO, ROSCÁVEL, 3/4" - FORNECIMENTO E INSTALAÇÃO. AF_08/2021	UN									20,00
8.2.14.1					1,00	20,000000						20,00	
8.2.15	89402	SINAPI	TUBO, PVC, SOLDÁVEL, DE 25MM, INSTALADO EM RAMAL DE DISTRIBUIÇÃO DE ÁGUA - FORNECIMENTO E INSTALAÇÃO. AF_06/2022	M									135,00
8.2.15.1					6,75	20,000000						135,00	
8.2.16	89446	SINAPI	TUBO, PVC, SOLDÁVEL, DE 25MM, INSTALADO EM PRUMADA DE ÁGUA - FORNECIMENTO E INSTALAÇÃO. AF_06/2022	M									60,00
8.2.16.1					3,00	20,000000						60,00	
8.2.17	89408	SINAPI	JOELHO 90 GRAUS, PVC, SOLDÁVEL, DN 25MM, INSTALADO EM RAMAL DE DISTRIBUIÇÃO DE ÁGUA - FORNECIMENTO E INSTALAÇÃO. AF_06/2022	UN									40,00
8.2.17.1					2,00	20,000000						40,00	
8.2.18	89440	SINAPI	TE, PVC, SOLDÁVEL, DN 25MM, INSTALADO EM RAMAL DE DISTRIBUIÇÃO DE ÁGUA - FORNECIMENTO E INSTALAÇÃO. AF_06/2022	UN									20,00
8.2.18.1					1,00	20,000000						20,00	
8.2.19	102605	SINAPI	CAIXA D'ÁGUA EM POLIETILENO, 500 LITROS - FORNECIMENTO E INSTALAÇÃO. AF_06/2021	UN									20,00
8.2.19.1					1,00	20,000000						20,00	
8.2.20	102591	SINAPI	FURO EM CAIXA D'ÁGUA COM ESPESSURA DE 2 ATÉ 5 MM E DIÂMETRO DE 25 MM. AF_06/2021	UN									20,00
8.2.20.1					1,00	20,000000						20,00	
8.2.21	102593	SINAPI	FURO EM CAIXA D'ÁGUA COM ESPESSURA DE 2 ATÉ 5 MM E DIÂMETRO DE 32 MM. AF_06/2021	UN									40,00
8.2.21.1					2,00	20,000000						40,00	
8.2.22	94703	SINAPI	ADAPTADOR COM FLANGE E ANEL DE VEDAÇÃO, PVC, SOLDÁVEL, DN 25 MM X 3/4", INSTALADO EM RESERVAÇÃO PREDIAL DE ÁGUA - FORNECIMENTO E INSTALAÇÃO. AF_04/2024	UN									20,00
8.2.22.1					1,00	20,000000						20,00	
8.2.23	94704	SINAPI	ADAPTADOR COM FLANGE E ANEL DE VEDAÇÃO, PVC, SOLDÁVEL, DN 32 MM X 1", INSTALADO EM RESERVAÇÃO PREDIAL DE ÁGUA - FORNECIMENTO E INSTALAÇÃO. AF_04/2024	UN									40,00
8.2.23.1					2,00	20,000000						40,00	
8.2.24	94796	SINAPI	TORNEIRA DE BOIA PARA CAIXA D'ÁGUA, ROSCÁVEL, 3/4" - FORNECIMENTO E INSTALAÇÃO. AF_08/2021	UN									20,00
8.2.24.1					1,00	20,000000						20,00	



MUNICÍPIO DE CRISTINO CASTRO - PI  
 CONSTRUÇÃO DE UNIDADES HABITACIONAIS NO MUNICÍPIO DE CRISTINO CASTRO/PI  
 MEMÓRIA DE CÁLCULO

DATA BASE: SINAPI PI 06/2025, SEM DESONERAÇÃO

LEIS SOCIAIS (%): 113,33 BDI (%): 23,00

ITEM	CÓDIGO	FONTE	DESCRIÇÃO	UNID.	QUANT.	COEF.	COMP. (m)	LARG. (m)	ALT. (m)	ÁREA (m2)	VOL. (m3)	PARCIAL	TOTAL
8.2.25	89408	SINAPI	JOELHO 90 GRAUS, PVC, SOLDÁVEL, DN 25MM, INSTALADO EM RAMAL DE DISTRIBUIÇÃO DE ÁGUA - FORNECIMENTO E INSTALAÇÃO. AF_06/2022	UN									160,00
8.2.25.1					8,00	20,000000						160,00	
8.2.26	89413	SINAPI	JOELHO 90 GRAUS, PVC, SOLDÁVEL, DN 32MM, INSTALADO EM RAMAL DE DISTRIBUIÇÃO DE ÁGUA - FORNECIMENTO E INSTALAÇÃO. AF_06/2022	UN									80,00
8.2.26.1					4,00	20,000000						80,00	
8.2.27	89414	SINAPI	JOELHO 45 GRAUS, PVC, SOLDÁVEL, DN 32MM, INSTALADO EM RAMAL DE DISTRIBUIÇÃO DE ÁGUA - FORNECIMENTO E INSTALAÇÃO. AF_06/2022	UN									20,00
8.2.27.1					1,00	20,000000						20,00	
8.2.28	103953	SINAPI	BUCHA DE REDUÇÃO, CURTA, PVC, SOLDÁVEL, DN 32 X 25 MM, INSTALADO EM RAMAL DE DISTRIBUIÇÃO DE ÁGUA - FORNECIMENTO E INSTALAÇÃO. AF_06/2022	UN									40,00
8.2.28.1					2,00	20,000000						40,00	
8.2.29	89443	SINAPI	TE, PVC, SOLDÁVEL, DN 32MM, INSTALADO EM RAMAL DE DISTRIBUIÇÃO DE ÁGUA - FORNECIMENTO E INSTALAÇÃO. AF_06/2022	UN									60,00
8.2.29.1					3,00	20,000000						60,00	
8.2.30	89445	SINAPI	TÊ DE REDUÇÃO, PVC, SOLDÁVEL, DN 32MM X 25MM, INSTALADO EM RAMAL DE DISTRIBUIÇÃO DE ÁGUA - FORNECIMENTO E INSTALAÇÃO. AF_06/2022	UN									20,00
8.2.30.1					1,00	20,000000						20,00	
8.2.31	89402	SINAPI	TUBO, PVC, SOLDÁVEL, DE 25MM, INSTALADO EM RAMAL DE DISTRIBUIÇÃO DE ÁGUA - FORNECIMENTO E INSTALAÇÃO. AF_06/2022	M									88,00
8.2.31.1					4,40	20,000000						88,00	
8.2.32	89403	SINAPI	TUBO, PVC, SOLDÁVEL, DE 32MM, INSTALADO EM RAMAL DE DISTRIBUIÇÃO DE ÁGUA - FORNECIMENTO E INSTALAÇÃO. AF_06/2022	M									211,00
8.2.32.1					10,55	20,000000						211,00	
<b>8.3</b>	<b>SANITÁRIAS / PLUVIAL</b>												
8.3.1	89726	SINAPI	JOELHO 45 GRAUS, PVC, SERIE NORMAL, ESGOTO PREDIAL, DN 40 MM, JUNTA SOLDÁVEL, FORNECIDO E INSTALADO EM RAMAL DE DESCARGA OU RAMAL DE ESGOTO SANITÁRIO. AF_08/2022	UN									60,00
8.3.1.1					3,00	20,000000						60,00	
8.3.2	89732	SINAPI	JOELHO 45 GRAUS, PVC, SERIE NORMAL, ESGOTO PREDIAL, DN 50 MM, JUNTA ELÁSTICA, FORNECIDO E INSTALADO EM RAMAL DE DESCARGA OU RAMAL DE ESGOTO SANITÁRIO. AF_08/2022	UN									40,00
8.3.2.1					2,00	20,000000						40,00	
8.3.3	89724	SINAPI	JOELHO 90 GRAUS, PVC, SERIE NORMAL, ESGOTO PREDIAL, DN 40 MM, JUNTA SOLDÁVEL, FORNECIDO E INSTALADO EM RAMAL DE DESCARGA OU RAMAL DE ESGOTO SANITÁRIO. AF_08/2022	UN									40,00
8.3.3.1					2,00	20,000000						40,00	
8.3.4	89731	SINAPI	JOELHO 90 GRAUS, PVC, SERIE NORMAL, ESGOTO PREDIAL, DN 50 MM, JUNTA ELÁSTICA, FORNECIDO E INSTALADO EM RAMAL DE DESCARGA OU RAMAL DE ESGOTO SANITÁRIO. AF_08/2022	UN									180,00
8.3.4.1					9,00	20,000000						180,00	
8.3.5	89744	SINAPI	JOELHO 90 GRAUS, PVC, SERIE NORMAL, ESGOTO PREDIAL, DN 100 MM, JUNTA ELÁSTICA, FORNECIDO E INSTALADO EM RAMAL DE DESCARGA OU RAMAL DE ESGOTO SANITÁRIO. AF_08/2022	UN									20,00
8.3.5.1					1,00	20,000000						20,00	
8.3.6	89784	SINAPI	TE, PVC, SERIE NORMAL, ESGOTO PREDIAL, DN 50 X 50 MM, JUNTA ELÁSTICA, FORNECIDO E INSTALADO EM RAMAL DE DESCARGA OU RAMAL DE ESGOTO SANITÁRIO. AF_08/2022	UN									20,00
8.3.6.1					1,00	20,000000						20,00	
8.3.7	104345	SINAPI	JUNÇÃO DE REDUÇÃO INVERTIDA, PVC, SÉRIE NORMAL, ESGOTO PREDIAL, DN 100 X 50 MM, JUNTA ELÁSTICA, FORNECIDO E INSTALADO EM RAMAL DE DESCARGA OU RAMAL DE ESGOTO SANITÁRIO. AF_08/2022	UN									20,00
8.3.7.1					1,00	20,000000						20,00	





MUNICÍPIO DE CRISTINO CASTRO - PI  
 CONSTRUÇÃO DE UNIDADES HABITACIONAIS NO MUNICÍPIO DE CRISTINO CASTRO/PI  
 MEMÓRIA DE CÁLCULO

DATA BASE: SINAPI PI 06/2025, SEM DESONERAÇÃO

LEIS SOCIAIS (%): 113,33 BDI (%): 23,00

ITEM	CÓDIGO	FONTE	DESCRIÇÃO	UNID.	QUANT.	COEF.	COMP. (m)	LARG. (m)	ALT. (m)	ÁREA (m2)	VOL. (m3)	PARCIAL	TOTAL
8.3.21.1					1,00	20,000000						20,00	
8.3.22	100860	SINAPI	CHUVEIRO ELÉTRICO COMUM CORPO PLÁSTICO, TIPO DUCHA - FORNECIMENTO E INSTALAÇÃO. AF_01/2020	UN									20,00
8.3.22.1					1,00	20,000000						20,00	
8.3.23	95546	SINAPI	KIT DE ACESSORIOS PARA BANHEIRO EM METAL CROMADO, 5 PECAS, INCLUSO FIXAÇÃO. AF_01/2020	UN									20,00
8.3.23.1					1,00	20,000000						20,00	
8.3.24	98052	SINAPI	TANQUE SÉPTICO CIRCULAR, EM CONCRETO PRÉ-MOLDADO, DIÂMETRO INTERNO = 1,10 M, ALTURA INTERNA = 2,50 M, VOLUME ÚTIL: 2138,2 L (PARA 5 CONTRIBUINTE). AF_12/2020	UN									20,00
8.3.24.1					1,00	20,000000						20,00	
8.3.25	COMP28	PRÓPRIA	SUMIDOURO CIRCULAR, EM CONCRETO PRÉ-MOLDADO, DIÂMETRO INTERNO = 1,20 M, ALTURA INTERNA = 2,00 M(PARA 5 CONTRIBUINTE).	UN									20,00
8.3.25.1					1,00	20,000000						20,00	
<b>9</b>	<b>COMPLEMENTAÇÕES</b>												
9.1	99818	SINAPI	LIMPEZA DE BACIA SANITÁRIA, BIDÊ OU MICTÓRIO EM LOUÇA, INCLUSIVE METAIS CORRESPONDENTES. AF_04/2019	UN									20,00
9.1.1					1,00	20,000000						20,00	
9.2	99819	SINAPI	LIMPEZA DE BANCADA DE PEDRA (MÁRMORE OU GRANITO). AF_04/2019	M2									14,40
9.2.1					0,72	20,000000						14,40	
9.3	99811	SINAPI	LIMPEZA DE CONTRAPISO COM VASSOURA A SECO. AF_04/2019	M2									323,00
9.3.1					16,15	20,000000						323,00	
9.4	99826	SINAPI	LIMPEZA DE FORRO REMOVÍVEL COM PANO ÚMIDO. AF_04/2019	M2									718,00
9.4.1					35,90	20,000000						718,00	
9.5	99821	SINAPI	LIMPEZA DE JANELA DE VIDRO COM CAIXILHO EM AÇO/ALUMÍNIO/PVC. AF_04/2019	M2									80,00
9.5.1					4,00	20,000000						80,00	
9.6	99804	SINAPI	LIMPEZA DE PISO CERÂMICO OU PORCELANATO UTILIZANDO DETERGENTE NEUTRO E ESCOVAÇÃO MANUAL. AF_04/2019	M2									949,20
9.6.1					47,46	20,000000						949,20	
9.7	99822	SINAPI	LIMPEZA DE PORTA DE MADEIRA. AF_04/2019	M2									336,00
9.7.1					16,80	20,000000						336,00	
9.8	99807	SINAPI	LIMPEZA DE REVESTIMENTO CERÂMICO EM PAREDE UTILIZANDO DETERGENTE NEUTRO E ESCOVAÇÃO MANUAL. AF_04/2019	M2									318,40
9.8.1					15,92	20,000000						318,40	
9.9	99816	SINAPI	LIMPEZA DE TANQUE OU LAVATÓRIO DE LOUÇA ISOLADO, INCLUSIVE METAIS CORRESPONDENTES. AF_04/2019	UN									40,00
9.9.1					2,00	20,000000						40,00	

DATA BASE: SINAPI PI 06/2025, SEM DESONERAÇÃO

LEIS SOCIAIS (%): 113,33

BDI (%):

23,00

CLASSE/TIPO	CÓDIGO	FONTE	DESCRIÇÃO	UNID.	COEF.	P. UNIT. (R\$)	TOTAL (R\$)
PAVID	COMP27	PRÓPRIA	ADMINISTRAÇÃO LOCAL	MÊS		15.715,55	
COMPOSICAO	93565	SINAPI	ENGENHEIRO CIVIL DE OBRA JUNIOR COM ENCARGOS COMPLEMENTARES	MÊS	0,4545	22.759,4500	10.344,17
COMPOSICAO	94295	SINAPI	MESTRE DE OBRAS COM ENCARGOS COMPLEMENTARES	MÊS	0,5682	9.453,33	5.371,38
TOTAL SEM BDI - COMP27							15.715,55
TAXA DE BDI (23,00 %)							3.614,58
TOTAL COM BDI - COMP27							19.330,13

CLASSE/TIPO	CÓDIGO	FONTE	DESCRIÇÃO	UNID.	COEF.	P. UNIT. (R\$)	TOTAL (R\$)
SINAV	103689	SINAPI	FORNECIMENTO E INSTALAÇÃO DE PLACA DE OBRA COM CHAPA GALVANIZADA E ESTRUTURA DE MADEIRA. AF_03/2022_PS	M2		463,84	
COMPOSICAO	102234	SINAPI	PINTURA IMUNIZANTE PARA MADEIRA, 2 DEMÃOS. AF_01/2021	M2	0,5	24,91	12,45
COMPOSICAO	88316	SINAPI	SERVEnte COM ENCARGOS COMPLEMENTARES	H	1,1186	21,71	24,28
COMPOSICAO	88262	SINAPI	CARPINTEIRO DE FORMAS COM ENCARGOS COMPLEMENTARES	H	0,3729	26,97	10,05
INSUMO	5069	SINAPI	PREGO DE ACO POLIDO COM CABECA 17 X 27 (2 1/2 X 11)	KG	0,0132	20,74	0,27
INSUMO	5065	SINAPI	PREGO DE ACO POLIDO COM CABECA 10 X 10 (7/8 X 17)	KG	0,0113	38,70	0,43
INSUMO	4813	SINAPI	PLACA DE OBRA (PARA CONSTRUÇÃO CIVIL) EM CHAPA GALVANIZADA *N. 22*, ADESIVADA, DE *2,4 X 1,2* M (SEM POSTES PARA FIXAÇÃO)	M2	1	400,00	400,00
INSUMO	4509	SINAPI	SARRAFO *2,5 X 10* CM EM PINUS, MISTA OU EQUIVALENTE DA REGIAO - BRUTA	M	3,2083	5,10	16,36
TOTAL SEM BDI - 103689							463,84
TAXA DE BDI (23,00 %)							106,68
TOTAL COM BDI - 103689							570,52

CLASSE/TIPO	CÓDIGO	FONTE	DESCRIÇÃO	UNID.	COEF.	P. UNIT. (R\$)	TOTAL (R\$)
	COMP25	PRÓPRIA	LOCAÇÃO DE CONTAINER 2,30 X 6,00 M, ALT. 2,50 M, COM 1 SANITARIO, PARA ESCRITORIO, COMPLETO, SEM DIVISORIAS INTERNAS	MES		1.310,23	
COMPOSICAO	105115	SINAPI	INSTALAÇÃO E DESINSTALAÇÃO MECANIZADA DE CONTÊNER OU MÓDULO HABITÁVEL DE USOS DIVERSOS. AF_03/2024	UN	0,08333	122,86	10,23
INSUMO	10775	SINAPI	LOCAÇÃO DE CONTAINER 2,30 X 6,00 M, ALT. 2,50 M, COM 1 SANITARIO, PARA ESCRITORIO, COMPLETO, SEM DIVISORIAS INTERNAS (NAO INCLUI MOBILIZACAO/DESMOBILIZACAO)	MES	1	1.300,00	1.300,00
TOTAL SEM BDI - COMP25							1.310,23
TAXA DE BDI (23,00 %)							301,35
TOTAL COM BDI - COMP25							1.611,58

CLASSE/TIPO	CÓDIGO	FONTE	DESCRIÇÃO	UNID.	COEF.	P. UNIT. (R\$)	TOTAL (R\$)
LOCA	99059	SINAPI	LOCAÇÃO CONVENCIONAL DE OBRA, UTILIZANDO GABARITO DE TÁBUAS CORRIDAS PONTALETADAS A CADA 2,00M - 2 UTILIZAÇÕES. AF_03/2024	M		60,26	
COMPOSICAO	94974	SINAPI	CONCRETO MAGRO PARA LASTRO, TRAÇO 1:4,5:4,5 (EM MASSA SECA DE CIMENTO/ AREIA MÉDIA/ BRITA 1) - PREPARO MANUAL. AF_05/2021	M3	0,004	585,11	2,34
COMPOSICAO	91693	SINAPI	SERRA CIRCULAR DE BANCADA COM MOTOR ELÉTRICO POTÊNCIA DE 5HP, COM COIFA PARA DISCO 10" - CHI DIURNO. AF_08/2015	CHI	0,028	27,30	0,76
COMPOSICAO	91692	SINAPI	SERRA CIRCULAR DE BANCADA COM MOTOR ELÉTRICO POTÊNCIA DE 5HP, COM COIFA PARA DISCO 10" - CHP DIURNO. AF_08/2015	CHP	0,007	28,87	0,20
COMPOSICAO	88262	SINAPI	CARPINTEIRO DE FORMAS COM ENCARGOS COMPLEMENTARES	H	0,7247	26,97	19,54
COMPOSICAO	88239	SINAPI	AJUDANTE DE CARPINTEIRO COM ENCARGOS COMPLEMENTARES	H	0,7247	22,20	16,08
INSUMO	10567	SINAPI	TABUA *2,5 X 23* CM EM PINUS, MISTA OU EQUIVALENTE DA REGIAO - BRUTA	M	0,55	11,36	6,24
INSUMO	7356	SINAPI	TINTA LATEX ACRILICA PREMIUM, COR BRANCO FOSCO	L	0,0256	28,97	0,74
INSUMO	5068	SINAPI	PREGO DE ACO POLIDO COM CABECA 17 X 21 (2 X 11)	KG	0,111	20,34	2,25
INSUMO	4433	SINAPI	CAIBRO NAO APARELHADO *6 X 6* CM, EM MACARANDUBA/MASSARANDUBA, ANGELIM OU EQUIVALENTE DA REGIAO - BRUTA	M	0,4125	19,55	8,06
INSUMO	4417	SINAPI	SARRAFO NAO APARELHADO *2,5 X 7* CM, EM MACARANDUBA/MASSARANDUBA, ANGELIM, PEROBA-ROSA OU EQUIVALENTE DA REGIAO - BRUTA	M	0,7445	5,44	4,05
TOTAL SEM BDI - 99059							60,26
TAXA DE BDI (23,00 %)							13,86
TOTAL COM BDI - 99059							74,12

CLASSE/TIPO	CÓDIGO	FONTE	DESCRIÇÃO	UNID.	COEF.	P. UNIT. (R\$)	TOTAL (R\$)
FUND	96521	SINAPI	ESCAVAÇÃO MECANIZADA PARA BLOCO DE COROAMENTO OU SAPATA COM RETROESCAVADEIRA (INCLUINDO ESCAVAÇÃO PARA COLOCAÇÃO DE FÓRMAS). AF_01/2024	M3		40,57	
COMPOSICAO	88316	SINAPI	SERVEnte COM ENCARGOS COMPLEMENTARES	H	0,166	21,71	3,60
COMPOSICAO	88309	SINAPI	PEDREIRO COM ENCARGOS COMPLEMENTARES	H	0,105	27,39	2,87
COMPOSICAO	5679	SINAPI	RETROESCAVADEIRA SOBRE RODAS COM CARREGADEIRA, TRAÇÃO 4X4, POTÊNCIA LÍQ. 88 HP, CAÇAMBA CARREG. CAP. MÍN. 1 M3, CAÇAMBA RETRO CAP. 0,26 M3, PESO OPERACIONAL MÍN. 6.674 KG, PROFUNDIDADE ESCAVAÇÃO MÁX. 4,37 M - CHI DIURNO. AF_06/2014	CHI	0,096	63,27	6,07
COMPOSICAO	5678	SINAPI	RETROESCAVADEIRA SOBRE RODAS COM CARREGADEIRA, TRAÇÃO 4X4, POTÊNCIA LÍQ. 88 HP, CAÇAMBA CARREG. CAP. MÍN. 1 M3, CAÇAMBA RETRO CAP. 0,26 M3, PESO OPERACIONAL MÍN. 6.674 KG, PROFUNDIDADE ESCAVAÇÃO MÁX. 4,37 M - CHP DIURNO. AF_06/2014	CHP	0,192	145,99	28,03
TOTAL SEM BDI - 96521							40,57
TAXA DE BDI (23,00 %)							9,33
TOTAL COM BDI - 96521							49,90

CLASSE/TIPO	CÓDIGO	FONTE	DESCRIÇÃO	UNID.	COEF.	P. UNIT. (R\$)	TOTAL (R\$)
-------------	--------	-------	-----------	-------	-------	----------------	-------------

DATA BASE: SINAPI PI 06/2025, SEM DESONERAÇÃO

LEIS SOCIAIS (%): 113,33 BDI (%): 23,00

ESCOR	CÓDIGO	SINAPI	DESCRIÇÃO	UNID.	COEF.	P. UNIT. (R\$)	TOTAL (R\$)	
	101616	SINAPI	PREPARO DE FUNDO DE VALA COM LARGURA MENOR QUE 1,5 M (ACERTO DO SOLO NATURAL). AF_08/2020	M2		6,33		
COMPOSICAO	91534	SINAPI	COMPACTADOR DE SOLOS DE PERCUSSÃO (SOQUETE) COM MOTOR A GASOLINA 4 TEMPOS, POTÊNCIA 4 CV - CHI DIURNO. AF_08/2015	CHI	0,0036	28,16	0,10	
COMPOSICAO	91533	SINAPI	COMPACTADOR DE SOLOS DE PERCUSSÃO (SOQUETE) COM MOTOR A GASOLINA 4 TEMPOS, POTÊNCIA 4 CV - CHP DIURNO. AF_08/2015	CHP	0,0036	35,20	0,12	
COMPOSICAO	88316	SINAPI	SERVENTE COM ENCARGOS COMPLEMENTARES	H	0,1531	21,71	3,32	
COMPOSICAO	88309	SINAPI	PEDREIRO COM ENCARGOS COMPLEMENTARES	H	0,102	27,39	2,79	
TOTAL SEM BDI - 101616							6,33	
TAXA DE BDI (23,00%)							1,46	
TOTAL COM BDI - 101616							7,79	

CLASSE/TIPO	CÓDIGO	FORTE	DESCRIÇÃO	UNID.	COEF.	P. UNIT. (R\$)	TOTAL (R\$)	
FUND	96619	SINAPI	LASTRO DE CONCRETO MAGRO, APLICADO EM BLOCOS DE COROAMENTO OU SAPATAS, ESPESURA DE 5 CM. AF_01/2024	M2		48,16		
COMPOSICAO	94968	SINAPI	CONCRETO MAGRO PARA LASTRO, TRAÇO 1:4:5,4:5 (EM MASSA SECA DE CIMENTO/ AREIA MÉDIA/ BRITA 1) - PREPARO MECÂNICO COM BETONEIRA 600 L. AF_05/2021	M3	0,069	525,04	36,22	
COMPOSICAO	88316	SINAPI	SERVENTE COM ENCARGOS COMPLEMENTARES	H	0,12265	21,71	2,66	
COMPOSICAO	88309	SINAPI	PEDREIRO COM ENCARGOS COMPLEMENTARES	H	0,33905	27,39	9,28	
TOTAL SEM BDI - 96619							48,16	
TAXA DE BDI (23,00%)							11,08	
TOTAL COM BDI - 96619							59,24	

CLASSE/TIPO	CÓDIGO	FORTE	DESCRIÇÃO	UNID.	COEF.	P. UNIT. (R\$)	TOTAL (R\$)	
FUND	96541	SINAPI	FABRICAÇÃO, MONTAGEM E DESMONTAGEM DE FÓRMA PARA SAPATA, EM CHAPA DE MADEIRA COMPENSADA RESINADA, E=17 MM, 4 UTILIZAÇÕES. AF_01/2024	M2		182,94		
COMPOSICAO	91693	SINAPI	SERRA CIRCULAR DE BANCADA COM MOTOR ELÉTRICO POTÊNCIA DE SHP, COM COIFA PARA DISCO 10" - CHI DIURNO. AF_08/2015	CHI	0,239	27,30	6,52	
COMPOSICAO	91692	SINAPI	SERRA CIRCULAR DE BANCADA COM MOTOR ELÉTRICO POTÊNCIA DE SHP, COM COIFA PARA DISCO 10" - CHP DIURNO. AF_08/2015	CHP	0,06	28,87	1,73	
COMPOSICAO	88262	SINAPI	CARPINTEIRO DE FORMAS COM ENCARGOS COMPLEMENTARES	H	3,395	26,97	91,56	
COMPOSICAO	88239	SINAPI	AJUDANTE DE CARPINTEIRO COM ENCARGOS COMPLEMENTARES	H	1,387	22,20	30,79	
INSUMO	40304	SINAPI	PREGO DE AÇO POLIDO COM CABECA DUPLA 17 X 27 (2 1/2 X 11)	KG	0,119	25,11	2,98	
INSUMO	20247	SINAPI	PREGO DE AÇO POLIDO COM CABECA 15 X 15 (1 1/4 X 13)	KG	0,022	22,53	0,49	
INSUMO	5074	SINAPI	PREGO DE AÇO POLIDO COM CABECA 15 X 18 (1 1/2 X 13)	KG	0,005	22,79	0,11	
INSUMO	5073	SINAPI	PREGO DE AÇO POLIDO COM CABECA 17 X 24 (2 1/4 X 11)	KG	0,055	20,74	1,14	
INSUMO	4517	SINAPI	SARRAFO *2,5 X 7,5* CM EM PINUS, MISTA OU EQUIVALENTE DA REGIAO - BRUTA	M	5,401	3,52	19,01	
INSUMO	4491	SINAPI	PONTALETE *7,5 X 7,5* CM EM PINUS, MISTA OU EQUIVALENTE DA REGIAO - BRUTA	M	0,733	10,05	7,36	
INSUMO	2692	SINAPI	DESMOLDANTE PROTETOR PARA FORMAS DE MADEIRA, DE BASE OLEOSA EMULSIONADA EM AGUA	L	0,00955	10,75	0,10	
INSUMO	1358	SINAPI	CHAPA/PAINEL DE MADEIRA COMPENSADA RESINADA (MADEIRITE RESINADO ROSA) PARA FORMA DE CONCRETO, DE 2200 X 1100 MM, E = 17 MM	M2	0,336	62,96	21,15	
TOTAL SEM BDI - 96541							182,94	
TAXA DE BDI (23,00%)							42,08	
TOTAL COM BDI - 96541							225,02	

CLASSE/TIPO	CÓDIGO	FORTE	DESCRIÇÃO	UNID.	COEF.	P. UNIT. (R\$)	TOTAL (R\$)	
FUND	104919	SINAPI	ARMAÇÃO DE SAPATA ISOLADA, VIGA BALDRAME E SAPATA CORRIDA UTILIZANDO AÇO CA-50 DE 10 MM - MONTAGEM. AF_01/2024	KG		12,72		
COMPOSICAO	92803	SINAPI	CORTE E DOBRA DE AÇO CA-50, DIÂMETRO DE 10,0 MM. AF_06/2022	KG	1	9,22	9,22	
COMPOSICAO	88245	SINAPI	ARMADOR COM ENCARGOS COMPLEMENTARES	H	0,081	27,19	2,20	
COMPOSICAO	88238	SINAPI	AJUDANTE DE ARMADOR COM ENCARGOS COMPLEMENTARES	H	0,031	22,37	0,69	
INSUMO	43132	SINAPI	ARAME RECOZIDO 16 BWG, D = 1,65 MM (0,016 KG/M) OU 18 BWG, D = 1,25 MM (0,01 KG/M)	KG	0,025	21,59	0,53	
INSUMO	39017	SINAPI	ESPACADOR / DISTANCIADOR CIRCULAR COM ENTRADA LATERAL, EM PLÁSTICO, PARA VERGALHAO *4,2 A 12,5* MM, COBRIMENTO 20 MM	UN	0,399	0,22	0,08	
TOTAL SEM BDI - 104919							12,72	
TAXA DE BDI (23,00%)							2,93	
TOTAL COM BDI - 104919							15,65	

CLASSE/TIPO	CÓDIGO	FORTE	DESCRIÇÃO	UNID.	COEF.	P. UNIT. (R\$)	TOTAL (R\$)	
FUND	104917	SINAPI	ARMAÇÃO DE SAPATA ISOLADA, VIGA BALDRAME E SAPATA CORRIDA UTILIZANDO AÇO CA-50 DE 6,3 MM - MONTAGEM. AF_01/2024	KG		15,40		
COMPOSICAO	92801	SINAPI	CORTE E DOBRA DE AÇO CA-50, DIÂMETRO DE 6,3 MM. AF_06/2022	KG	1	10,06	10,06	
COMPOSICAO	88245	SINAPI	ARMADOR COM ENCARGOS COMPLEMENTARES	H	0,131	27,19	3,56	
COMPOSICAO	88238	SINAPI	AJUDANTE DE ARMADOR COM ENCARGOS COMPLEMENTARES	H	0,05	22,37	1,11	
INSUMO	43132	SINAPI	ARAME RECOZIDO 16 BWG, D = 1,65 MM (0,016 KG/M) OU 18 BWG, D = 1,25 MM (0,01 KG/M)	KG	0,025	21,59	0,53	
INSUMO	39017	SINAPI	ESPACADOR / DISTANCIADOR CIRCULAR COM ENTRADA LATERAL, EM PLÁSTICO, PARA VERGALHAO *4,2 A 12,5* MM, COBRIMENTO 20 MM	UN	0,644	0,22	0,14	
TOTAL SEM BDI - 104917							15,40	
TAXA DE BDI (23,00%)							3,54	
TOTAL COM BDI - 104917							18,94	

CLASSE/TIPO	CÓDIGO	FORTE	DESCRIÇÃO	UNID.	COEF.	P. UNIT. (R\$)	TOTAL (R\$)
FUND	104916	SINAPI	ARMAÇÃO DE SAPATA ISOLADA, VIGA BALDRAME E SAPATA CORRIDA UTILIZANDO AÇO CA-60 DE 5 MM - MONTAGEM. AF_01/2024	KG		16,61	

DATA BASE: SINAPI PI 06/2025, SEM DESONERAÇÃO

LEIS SOCIAIS (%): 113,33

BDI (%):

23,00

COMPOSICAO	CODIGO	SINAPI	DESCRICAO	UNID.	COEF.	P. UNIT. (R\$)	TOTAL (R\$)
COMPOSICAO	92800	SINAPI	CORTE E DOBRA DE AÇO CA-60, DIÂMETRO DE 5,0 MM. AF_06/2022	KG	1	9,96	9,96
COMPOSICAO	88245	SINAPI	ARMADOR COM ENCARGOS COMPLEMENTARES	H	0,166	27,19	4,51
COMPOSICAO	88238	SINAPI	AJUDANTE DE ARMADOR COM ENCARGOS COMPLEMENTARES	H	0,064	22,37	1,43
INSUMO	43132	SINAPI	ARAME RECOZIDO 16 BWG, D = 1,65 MM (0,016 KG/M) OU 18 BWG, D = 1,25 MM (0,01 KG/M)	KG	0,025	21,59	0,53
INSUMO	39017	SINAPI	ESPACADOR / DISTANCIADOR CIRCULAR COM ENTRADA LATERAL, EM PLASTICO, PARA VERGALHAO *4,2 A 12,5* MM, COBRIMENTO 20 MM	UN	0,819	0,22	0,18
TOTAL SEM BDI - 104916							16,61
TAXA DE BDI (23,00%)							3,82
TOTAL COM BDI - 104916							20,43

CLASSE/TIPO	CODIGO	FONTE	DESCRICAO	UNID.	COEF.	P. UNIT. (R\$)	TOTAL (R\$)
FUND	COMP56	PRÓPRIA	CONCRETAGEM DE SAPATA, FCK 20 MPA, COM USO DE JERICA - LANÇAMENTO, ADENSAMENTO E ACABAMENTO.	M3		1.013,37	
COMPOSICAO	94970	SINAPI	CONCRETO FCK = 20MPA, TRAÇO 1:2,7:3 (EM MASSA SECA DE CIMENTO/ AREIA MÉDIA/ BRITA 1) - PREPARO MECÂNICO COM BETONEIRA 600 L. AF_05/2021	M3	1,19	628,76	748,22
COMPOSICAO	90587	SINAPI	VIBRADOR DE IMERSÃO, DIÂMETRO DE PONTEIRA 45MM, MOTOR ELÉTRICO TRIFÁSICO POTÊNCIA DE 2 CV - CHI DIURNO. AF_06/2015	CHI	1,938	0,48	0,93
COMPOSICAO	90586	SINAPI	VIBRADOR DE IMERSÃO, DIÂMETRO DE PONTEIRA 45MM, MOTOR ELÉTRICO TRIFÁSICO POTÊNCIA DE 2 CV - CHP DIURNO. AF_06/2015	CHP	0,598	1,36	0,81
COMPOSICAO	88316	SINAPI	SERVEANTE COM ENCARGOS COMPLEMENTARES	H	5,071	21,71	110,09
COMPOSICAO	88309	SINAPI	PEDREIRO COM ENCARGOS COMPLEMENTARES	H	5,598	27,39	153,32
TOTAL SEM BDI - COMP56							1.013,37
TAXA DE BDI (23,00%)							233,08
TOTAL COM BDI - COMP56							1.246,45

CLASSE/TIPO	CODIGO	FONTE	DESCRICAO	UNID.	COEF.	P. UNIT. (R\$)	TOTAL (R\$)
ATERV	104737	SINAPI	REATERRO MANUAL DE VALAS, COM PLACA VIBRATÓRIA. AF_08/2023	M3		21,76	
COMPOSICAO	91277	SINAPI	PLACA VIBRATÓRIA REVERSÍVEL COM MOTOR 4 TEMPOS A GASOLINA, FORÇA CENTRÍFUGA DE 25 KN (2500 KGF), POTÊNCIA 5,5 CV - CHP DIURNO. AF_08/2015	CHP	0,0942	9,80	0,92
COMPOSICAO	88316	SINAPI	SERVEANTE COM ENCARGOS COMPLEMENTARES	H	0,8809	21,71	19,12
COMPOSICAO	5903	SINAPI	CAMINHÃO PIPA 10.000 L TRUCADO, PESO BRUTO TOTAL 23.000 KG, CARGA ÚTIL MÁXIMA 15.935 KG, DISTÂNCIA ENTRE EIXOS 4,8 M, POTÊNCIA 230 CV, INCLUSIVE TANQUE DE AÇO PARA TRANSPORTE DE ÁGUA - CHI DIURNO. AF_06/2014	CHI	0,0006	70,88	0,04
COMPOSICAO	5901	SINAPI	CAMINHÃO PIPA 10.000 L TRUCADO, PESO BRUTO TOTAL 23.000 KG, CARGA ÚTIL MÁXIMA 15.935 KG, DISTÂNCIA ENTRE EIXOS 4,8 M, POTÊNCIA 230 CV, INCLUSIVE TANQUE DE AÇO PARA TRANSPORTE DE ÁGUA - CHP DIURNO. AF_06/2014	CHP	0,0054	311,42	1,68
TOTAL SEM BDI - 104737							21,76
TAXA DE BDI (23,00%)							5,00
TOTAL COM BDI - 104737							26,76

CLASSE/TIPO	CODIGO	FONTE	DESCRICAO	UNID.	COEF.	P. UNIT. (R\$)	TOTAL (R\$)
FUND	96527	SINAPI	ESCAVAÇÃO MANUAL PARA VIGA BALDRAME OU SAPATA CORRIDA (INCLUINDO ESCAVAÇÃO PARA COLOCAÇÃO DE FORMAS). AF_01/2024	M3		103,80	
COMPOSICAO	88316	SINAPI	SERVEANTE COM ENCARGOS COMPLEMENTARES	H	3,515	21,71	76,31
COMPOSICAO	88309	SINAPI	PEDREIRO COM ENCARGOS COMPLEMENTARES	H	1,004	27,39	27,49
TOTAL SEM BDI - 96527							103,80
TAXA DE BDI (23,00%)							23,87
TOTAL COM BDI - 96527							127,67

CLASSE/TIPO	CODIGO	FONTE	DESCRICAO	UNID.	COEF.	P. UNIT. (R\$)	TOTAL (R\$)
FUND	96536	SINAPI	FABRICAÇÃO, MONTAGEM E DESMONTAGEM DE FÓRMA PARA VIGA BALDRAME, EM MADEIRA SERRADA, E=25 MM, 4 UTILIZAÇÕES. AF_01/2024	M2		70,66	
COMPOSICAO	91693	SINAPI	SERRA CIRCULAR DE BANCADA COM MOTOR ELÉTRICO POTÊNCIA DE 5HP, COM COIFA PARA DISCO 10" - CHI DIURNO. AF_08/2015	CHI	0,053	27,30	1,44
COMPOSICAO	91692	SINAPI	SERRA CIRCULAR DE BANCADA COM MOTOR ELÉTRICO POTÊNCIA DE 5HP, COM COIFA PARA DISCO 10" - CHP DIURNO. AF_08/2015	CHP	0,013	28,87	0,37
COMPOSICAO	88262	SINAPI	CARPINTEIRO DE FORMAS COM ENCARGOS COMPLEMENTARES	H	1,088	26,97	29,34
COMPOSICAO	88239	SINAPI	AJUDANTE DE CARPINTEIRO COM ENCARGOS COMPLEMENTARES	H	0,477	22,20	10,58
INSUMO	40304	SINAPI	PRÉGO DE AÇO POLIDO COM CABECA DUPLA 17 X 27 (2 1/2 X 11)	KG	0,053	25,11	1,33
INSUMO	6212	SINAPI	TABUA *2,5 X 30 CM EM PINUS, MISTA OU EQUIVALENTE DA REGIAO - BRUTA	M	1,134	16,67	18,90
INSUMO	5073	SINAPI	PREGO DE AÇO POLIDO COM CABECA 17 X 24 (2 1/4 X 11)	KG	0,026	20,74	0,53
INSUMO	4517	SINAPI	SARRAFO *2,5 X 7,5* CM EM PINUS, MISTA OU EQUIVALENTE DA REGIAO - BRUTA	M	0,547	3,52	1,92
INSUMO	4491	SINAPI	PONTALETE *7,5 X 7,5* CM EM PINUS, MISTA OU EQUIVALENTE DA REGIAO - BRUTA	M	0,605	10,05	6,08
INSUMO	2692	SINAPI	DESMOLDANTE PROTETOR PARA FORMAS DE MADEIRA, DE BASE OLEOSA EMULSIONADA EM AGUA	L	0,0167	10,75	0,17
TOTAL SEM BDI - 96536							70,66
TAXA DE BDI (23,00%)							16,25
TOTAL COM BDI - 96536							86,91

CLASSE/TIPO	CODIGO	FONTE	DESCRICAO	UNID.	COEF.	P. UNIT. (R\$)	TOTAL (R\$)
FUND	104918	SINAPI	ARMAÇÃO DE SAPATA ISOLADA, VIGA BALDRAME E SAPATA CORRIDA UTILIZANDO AÇO CA-50 DE 8 MM - MONTAGEM. AF_01/2024	KG		14,28	
COMPOSICAO	92802	SINAPI	CORTE E DOBRA DE AÇO CA-50, DIÂMETRO DE 8,0 MM. AF_06/2022	KG	1	10,00	10,00
COMPOSICAO	88245	SINAPI	ARMADOR COM ENCARGOS COMPLEMENTARES	H	0,102	27,19	2,77
COMPOSICAO	88238	SINAPI	AJUDANTE DE ARMADOR COM ENCARGOS COMPLEMENTARES	H	0,039	22,37	0,87

MUNICÍPIO DE CRISTINO CASTRO - PI  
CONSTRUÇÃO DE UNIDADES HABITACIONAIS NO MUNICÍPIO DE CRISTINO CASTRO/PI  
PLANILHA DE COMPOSIÇÕES UNITÁRIAS

DATA BASE: SINAPI PI 06/2025, SEM DESONERAÇÃO

LEIS SOCIAIS (%): 113,33 BDI (%): 23,00

INSUMO	43132	SINAPI	ARAME RECOZIDO 16 BWG, D = 1,65 MM (0,016 KG/M) OU 18 BWG, D = 1,25 MM (0,01 KG/M)	KG	0,025	21,59	0,53
INSUMO	39017	SINAPI	ESPACADOR / DISTANCIADOR CIRCULAR COM ENTRADA LATERAL, EM PLÁSTICO, PARA VERGALHAO *4,2 A 12,5* MM, COBRIMENTO 20 MM	UN	0,503	0,22	0,11
TOTAL SEM BDI - 104918							14,28
TAXA DE BDI (23,00 %)							3,28
TOTAL COM BDI - 104918							17,56

CLASSE/TIPO	CÓDIGO	FONTE	DESCRIÇÃO	UNID.	COEF.	P. UNIT. (R\$)	TOTAL (R\$)
FUND	COMP57	PRÓPRIA	CONCRETAGEM DE BLOCO DE COROAMENTO OU VIGA BALDRAME, FCK 20 MPA, COM USO DE JERICA - LANÇAMENTO, ADENSAMENTO E ACABAMENTO. AF_01/2024	M3		859,32	
COMPOSICAO	94970	SINAPI	CONCRETO FCK = 20MPA, TRAÇO 1:2,7:3 (EM MASSA SECA DE CIMENTO/ AREIA MÉDIA/ BRITA 1) - PREPARO MECÂNICO COM BETONEIRA 600 L. AF_05/2021	M3	1,16	628,76	729,36
COMPOSICAO	90587	SINAPI	VIBRADOR DE IMERSÃO, DIÂMETRO DE PONTEIRA 45MM, MOTOR ELÉTRICO TRIFÁSICO POTÊNCIA DE 2 CV - CHI DIURNO. AF_06/2015	CHI	1,101	0,48	0,52
COMPOSICAO	90586	SINAPI	VIBRADOR DE IMERSÃO, DIÂMETRO DE PONTEIRA 45MM, MOTOR ELÉTRICO TRIFÁSICO POTÊNCIA DE 2 CV - CHP DIURNO. AF_06/2015	CHP	0,34	1,36	0,46
COMPOSICAO	88316	SINAPI	SERVENTE COM ENCARGOS COMPLEMENTARES	H	2,882	21,71	62,56
COMPOSICAO	88309	SINAPI	PEDREIRO COM ENCARGOS COMPLEMENTARES	H	2,425	27,39	66,42
TOTAL SEM BDI - COMP57							859,32
TAXA DE BDI (23,00 %)							197,64
TOTAL COM BDI - COMP57							1.056,96

CLASSE/TIPO	CÓDIGO	FONTE	DESCRIÇÃO	UNID.	COEF.	P. UNIT. (R\$)	TOTAL (R\$)
CHAP	87878	SINAPI	CHAPISCO APLICADO EM ALVENARIAS E ESTRUTURAS DE CONCRETO INTERNAS, COM COLHER DE PEDREIRO. ARGAMASSA TRAÇO 1:3 COM PREPARO MANUAL. AF_10/2022	M2		5,19	
COMPOSICAO	88316	SINAPI	SERVENTE COM ENCARGOS COMPLEMENTARES	H	0,0255	21,71	0,55
COMPOSICAO	88309	SINAPI	PEDREIRO COM ENCARGOS COMPLEMENTARES	H	0,0681	27,39	1,86
COMPOSICAO	87377	SINAPI	ARGAMASSA TRAÇO 1:3 (EM VOLUME DE CIMENTO E AREIA GROSSA ÚMIDA) PARA CHAPISCO CONVENCIONAL, PREPARO MANUAL. AF_08/2019	M3	0,0037	752,33	2,78
TOTAL SEM BDI - 87878							5,19
TAXA DE BDI (23,00 %)							1,19
TOTAL COM BDI - 87878							6,38

CLASSE/TIPO	CÓDIGO	FONTE	DESCRIÇÃO	UNID.	COEF.	P. UNIT. (R\$)	TOTAL (R\$)
IMPEP	98562	SINAPI	IMPERMEABILIZAÇÃO DE SUPERFÍCIE COM ARGAMASSA DE CIMENTO E AREIA, COM ADITIVO IMPERMEABILIZANTE, E = 1,5CM. AF_09/2023	M2		53,22	
COMPOSICAO	88316	SINAPI	SERVENTE COM ENCARGOS COMPLEMENTARES	H	0,2232	21,71	4,84
COMPOSICAO	88309	SINAPI	PEDREIRO COM ENCARGOS COMPLEMENTARES	H	0,9897	27,39	27,10
COMPOSICAO	87298	SINAPI	ARGAMASSA TRAÇO 1:3 (EM VOLUME DE CIMENTO E AREIA MÉDIA ÚMIDA) PARA CONTRAPISO, PREPARO MECÂNICO COM BETONEIRA 400 L. AF_08/2019	M3	0,02	818,06	16,36
INSUMO	123	SINAPI	ADITIVO IMPERMEABILIZANTE DE PEGA NORMAL PARA ARGAMASSAS E CONCRETOS SEM ARMACAO, LIQUIDO E ISENTO DE CLORETOS	L	0,4405	11,19	4,92
TOTAL SEM BDI - 98562							53,22
TAXA DE BDI (23,00 %)							12,24
TOTAL COM BDI - 98562							65,46

CLASSE/TIPO	CÓDIGO	FONTE	DESCRIÇÃO	UNID.	COEF.	P. UNIT. (R\$)	TOTAL (R\$)
IMPEP	98557	SINAPI	IMPERMEABILIZAÇÃO DE SUPERFÍCIE COM EMULSÃO ASFÁLTICA, 2 DEMÃOS. AF_09/2023	M2		49,78	
COMPOSICAO	88270	SINAPI	IMPERMEABILIZADOR COM ENCARGOS COMPLEMENTARES	H	0,4299	27,39	11,77
COMPOSICAO	88243	SINAPI	AJUDANTE ESPECIALIZADO COM ENCARGOS COMPLEMENTARES	H	0,0969	22,63	2,19
INSUMO	626	SINAPI	MANTA LIQUIDA DE BASE ASFÁLTICA MODIFICADA COM A ADICAO DE ELASTOMEROS DILUIDOS EM SOLVENTE ORGANICO, APLICACAO A FRIO (MEMBRANA DE EMULSAO ASFÁLTICA PARA IMPERMEABILIZACAO FLEXIVEL)	KG	1,5	23,88	35,82
TOTAL SEM BDI - 98557							49,78
TAXA DE BDI (23,00 %)							11,45
TOTAL COM BDI - 98557							61,23

CLASSE/TIPO	CÓDIGO	FONTE	DESCRIÇÃO	UNID.	COEF.	P. UNIT. (R\$)	TOTAL (R\$)
FORMCA	92427	SINAPI	MONTAGEM E DESMONTAGEM DE FÓRMA DE PILARES RETANGULARES E ESTRUTURAS SIMILARES, PÉ-DIREITO SIMPLES, EM CHAPA DE MADEIRA COMPENSADA RESINADA, 8 UTILIZAÇÕES. AF_09/2020	M2		64,54	
COMPOSICAO	92263	SINAPI	FABRICAÇÃO DE FÓRMA PARA PILARES E ESTRUTURAS SIMILARES, EM CHAPA DE MADEIRA COMPENSADA RESINADA, E = 17 MM. AF_09/2020	M2	0,15	190,18	28,52
COMPOSICAO	88262	SINAPI	CARPINTEIRO DE FORMAS COM ENCARGOS COMPLEMENTARES	H	0,695	26,97	18,74
COMPOSICAO	88239	SINAPI	AJUDANTE DE CARPINTEIRO COM ENCARGOS COMPLEMENTARES	H	0,127	22,20	2,81
INSUMO	40304	SINAPI	PREGO DE ACO POLIDO COM CABECA DUPLA 17 X 27 (2 1/2 X 11)	KG	0,019	25,11	0,47
INSUMO	40287	SINAPI	LOCACAO DE BARRA DE ANCORAGEM DE 0,80 A 1,20 M DE EXTENSAO, COM ROSCA DE 5/8", INCLUINDO PORCA E FLANGE	MES	0,785	5,89	4,62
INSUMO	40275	SINAPI	LOCACAO DE VIGA SANDUICHE METALICA VAZADA PARA TRAVAMENTO DE PILARES, ALTURA DE *8* CM, LARGURA DE *6* CM E EXTENSAO DE 2 M	UNXMES	0,393	16,00	6,28
INSUMO	40271	SINAPI	LOCACAO DE APRUMADOR METALICO DE PILAR, COM ALTURA E ANGULO REGULAVEIS, EXTENSAO DE *1,50* A *2,80* M	UNXMES	0,196	15,31	3,00
INSUMO	2692	SINAPI	DESMOLDANTE PROTETOR PARA FORMAS DE MADEIRA, DE BASE OLEOSA EMULSIONADA EM AGUA	L	0,01	10,75	0,10
TOTAL SEM BDI - 92427							64,54
TAXA DE BDI (23,00 %)							14,84
TOTAL COM BDI - 92427							79,38

CLASSE/TIPO	CÓDIGO	FONTE	DESCRIÇÃO	UNID.	COEF.	P. UNIT. (R\$)	TOTAL (R\$)
-------------	--------	-------	-----------	-------	-------	----------------	-------------

DATA BASE: SINAPI PI 06/2025, SEM DESONERAÇÃO

LEIS SOCIAIS (%): 113,33

BDI (%):

23,00

FORMCA	CÓDIGO	SINAPI	DESCRIÇÃO	UNID.	COEF.	P. UNIT. (R\$)	TOTAL (R\$)
FORMCA	92464	SINAPI	MONTAGEM E DESMONTAGEM DE FÔRMA DE VIGA, ESCORAMENTO METÁLICO, PÉ-DIREITO SIMPLES, EM CHAPA DE MADEIRA RESINADA, 8 UTILIZAÇÕES. AF_09/2020	M2		115,80	
COMPOSICAO	92265	SINAPI	FABRICAÇÃO DE FÔRMA PARA VIGAS, EM CHAPA DE MADEIRA COMPENSADA RESINADA, E = 17 MM. AF_09/2020	M2	0,236	138,46	32,67
COMPOSICAO	88262	SINAPI	CARPINTEIRO DE FORMAS COM ENCARGOS COMPLEMENTARES	H	1,397	26,97	37,67
COMPOSICAO	88239	SINAPI	AJUDANTE DE CARPINTEIRO COM ENCARGOS COMPLEMENTARES	H	0,256	22,20	5,68
INSUMO	40339	SINAPI	LOCACAO DE CRUZETA, SIMPLES, PARA ESCORA METALICA, COMPRIMENTO ENTRE 50 A 60 CM, PARA ESCORA DE 1,80 A 3,20 METROS E TUBO EXTERNO ATE 48 MM DE DIAMETRO	UNXMES	1,186	5,37	6,36
INSUMO	40304	SINAPI	PREGO DE ACO POLIDO COM CABECA DUPLA 17 X 27 (2 1/2 X 11)	KG	0,033	25,11	0,82
INSUMO	40287	SINAPI	LOCACAO DE BARRA DE ANCORAGEM DE 0,80 A 1,20 M DE EXTENSAO, COM ROSCA DE 5/8", INCLUINDO PORCA E FLANGE	MES	0,474	5,89	2,79
INSUMO	40275	SINAPI	LOCACAO DE VIGA SANDUICHE METALICA VAZADA PARA TRAVAMENTO DE PILARES, ALTURA DE *8* CM, LARGURA DE *6* CM E EXTENSAO DE 2 M	UNXMES	0,356	16,00	5,69
INSUMO	10749	SINAPI	LOCACAO DE ESCORA METALICA TELESCOPICA, COM ALTURA REGULAVEL DE *1,80* A *3,20* M, COM CAPACIDADE DE CARGA DE NO MINIMO 1000 KGf (10 KN), INCLUSO TRIPE E FORCADO	UNXMES	1,186	17,75	21,05
INSUMO	4491	SINAPI	PONTALETE *7,5 X 7,5* CM EM PINUS, MISTA OU EQUIVALENTE DA REGIAO - BRUTA	M	0,296	10,05	2,97
INSUMO	2692	SINAPI	DESMOLDANTE PROTETOR PARA FORMAS DE MADEIRA, DE BASE OLEOSA EMULSIONADA EM AGUA	L	0,01	10,75	0,10
TOTAL SEM BDI - 92464							115,80
TAXA DE BDI (23,00 %)							26,63
TOTAL COM BDI - 92464							142,43

CLASSE/TIPO	CÓDIGO	FONTE	DESCRIÇÃO	UNID.	COEF.	P. UNIT. (R\$)	TOTAL (R\$)
ARMAC	92759	SINAPI	ARMAÇÃO DE PILAR OU VIGA DE ESTRUTURA CONVENCIONAL DE CONCRETO ARMADO UTILIZANDO AÇO CA-60 DE 5,0 MM - MONTAGEM. AF_06/2022	KG		14,04	
COMPOSICAO	92800	SINAPI	CORTE E DOBRA DE AÇO CA-60, DIÂMETRO DE 5,0 MM. AF_06/2022	KG	1	9,96	9,96
COMPOSICAO	88245	SINAPI	ARMADOR COM ENCARGOS COMPLEMENTARES	H	0,1069	27,19	2,90
COMPOSICAO	88238	SINAPI	AJUDANTE DE ARMADOR COM ENCARGOS COMPLEMENTARES	H	0,0175	22,37	0,39
INSUMO	43132	SINAPI	ARAME RECOZIDO 16 BWG, D = 1,65 MM (0,016 KG/M) OU 18 BWG, D = 1,25 MM (0,01 KG/M)	KG	0,025	21,59	0,53
INSUMO	39017	SINAPI	ESPACADOR / DISTANCIADOR CIRCULAR COM ENTRADA LATERAL, EM PLASTICO, PARA VERGALHAO *4,2 A 12,5* MM, COBRIMENTO 20 MM	UN	1,19	0,22	0,26
TOTAL SEM BDI - 92759							14,04
TAXA DE BDI (23,00 %)							3,23
TOTAL COM BDI - 92759							17,27

CLASSE/TIPO	CÓDIGO	FONTE	DESCRIÇÃO	UNID.	COEF.	P. UNIT. (R\$)	TOTAL (R\$)
ARMAC	92760	SINAPI	ARMAÇÃO DE PILAR OU VIGA DE ESTRUTURA CONVENCIONAL DE CONCRETO ARMADO UTILIZANDO AÇO CA-50 DE 6,3 MM - MONTAGEM. AF_06/2022	KG		13,22	
COMPOSICAO	92801	SINAPI	CORTE E DOBRA DE AÇO CA-50, DIÂMETRO DE 6,3 MM. AF_06/2022	KG	1	10,06	10,06
COMPOSICAO	88245	SINAPI	ARMADOR COM ENCARGOS COMPLEMENTARES	H	0,079	27,19	2,14
COMPOSICAO	88238	SINAPI	AJUDANTE DE ARMADOR COM ENCARGOS COMPLEMENTARES	H	0,0129	22,37	0,28
INSUMO	43132	SINAPI	ARAME RECOZIDO 16 BWG, D = 1,65 MM (0,016 KG/M) OU 18 BWG, D = 1,25 MM (0,01 KG/M)	KG	0,025	21,59	0,53
INSUMO	39017	SINAPI	ESPACADOR / DISTANCIADOR CIRCULAR COM ENTRADA LATERAL, EM PLASTICO, PARA VERGALHAO *4,2 A 12,5* MM, COBRIMENTO 20 MM	UN	0,97	0,22	0,21
TOTAL SEM BDI - 92760							13,22
TAXA DE BDI (23,00 %)							3,04
TOTAL COM BDI - 92760							16,26

CLASSE/TIPO	CÓDIGO	FONTE	DESCRIÇÃO	UNID.	COEF.	P. UNIT. (R\$)	TOTAL (R\$)
ARMAC	92761	SINAPI	ARMAÇÃO DE PILAR OU VIGA DE ESTRUTURA CONVENCIONAL DE CONCRETO ARMADO UTILIZANDO AÇO CA-50 DE 8,0 MM - MONTAGEM. AF_06/2022	KG		12,41	
COMPOSICAO	92802	SINAPI	CORTE E DOBRA DE AÇO CA-50, DIÂMETRO DE 8,0 MM. AF_06/2022	KG	1	10,00	10,00
COMPOSICAO	88245	SINAPI	ARMADOR COM ENCARGOS COMPLEMENTARES	H	0,0561	27,19	1,52
COMPOSICAO	88238	SINAPI	AJUDANTE DE ARMADOR COM ENCARGOS COMPLEMENTARES	H	0,0092	22,37	0,20
INSUMO	43132	SINAPI	ARAME RECOZIDO 16 BWG, D = 1,65 MM (0,016 KG/M) OU 18 BWG, D = 1,25 MM (0,01 KG/M)	KG	0,025	21,59	0,53
INSUMO	39017	SINAPI	ESPACADOR / DISTANCIADOR CIRCULAR COM ENTRADA LATERAL, EM PLASTICO, PARA VERGALHAO *4,2 A 12,5* MM, COBRIMENTO 20 MM	UN	0,743	0,22	0,16
TOTAL SEM BDI - 92761							12,41
TAXA DE BDI (23,00 %)							2,85
TOTAL COM BDI - 92761							15,26

CLASSE/TIPO	CÓDIGO	FONTE	DESCRIÇÃO	UNID.	COEF.	P. UNIT. (R\$)	TOTAL (R\$)
ARMAC	92762	SINAPI	ARMAÇÃO DE PILAR OU VIGA DE ESTRUTURA CONVENCIONAL DE CONCRETO ARMADO UTILIZANDO AÇO CA-50 DE 10,0 MM - MONTAGEM. AF_06/2022	KG		11,06	
COMPOSICAO	92803	SINAPI	CORTE E DOBRA DE AÇO CA-50, DIÂMETRO DE 10,0 MM. AF_06/2022	KG	1	9,22	9,22
COMPOSICAO	88245	SINAPI	ARMADOR COM ENCARGOS COMPLEMENTARES	H	0,0392	27,19	1,06
COMPOSICAO	88238	SINAPI	AJUDANTE DE ARMADOR COM ENCARGOS COMPLEMENTARES	H	0,0064	22,37	0,14
INSUMO	43132	SINAPI	ARAME RECOZIDO 16 BWG, D = 1,65 MM (0,016 KG/M) OU 18 BWG, D = 1,25 MM (0,01 KG/M)	KG	0,025	21,59	0,53
INSUMO	39017	SINAPI	ESPACADOR / DISTANCIADOR CIRCULAR COM ENTRADA LATERAL, EM PLASTICO, PARA VERGALHAO *4,2 A 12,5* MM, COBRIMENTO 20 MM	UN	0,543	0,22	0,11
TOTAL SEM BDI - 92762							11,06
TAXA DE BDI (23,00 %)							2,54

DATA BASE: SINAPI PI 06/2025, SEM DESONERAÇÃO LEIS SOCIAIS (%): 113,33 BDI (%): 23,00  
TOTAL COM BDI - 92762 13,60

CLASSE/TIPO	CÓDIGO	FONTE	DESCRIÇÃO	UNID.	COEF.	P. UNIT. (R\$)	TOTAL (R\$)	
LAJEPM	101963	SINAPI	LAJE PRÉ-MOLDADA UNIDIRECIONAL, BIAPOIADA, PARA PISO, ENCHIMENTO EM CERÂMICA, VIGOTA CONVENCIONAL, ALTURA TOTAL DA LAJE (ENCHIMENTO+CAPA) = (8+4). AF_11/2020	M2		203,96		
COMPOSICAO	103674	SINAPI	CONCRETAGEM DE VIGAS E LAJES, FCK=25 MPA, PARA LAJES PREMOLDADAS COM USO DE BOMBA - LANÇAMENTO, ADENSAMENTO E ACABAMENTO. AF_02/2022_PS	M3	0,054	725,30	39,16	
COMPOSICAO	92767	SINAPI	ARMAÇÃO DE LAJE DE ESTRUTURA CONVENCIONAL DE CONCRETO ARMADO UTILIZANDO AÇO CA-60 DE 4,2 MM - MONTAGEM. AF_06/2022	KG	1,211	15,43	18,68	
COMPOSICAO	92273	SINAPI	FABRICAÇÃO DE ESCORAS DO TIPO PONTELETE, EM MADEIRA, PARA PÉ-DIREITO SIMPLES. AF_09/2020	M	0,97	17,54	17,01	
COMPOSICAO	88316	SINAPI	SERVENTE COM ENCARGOS COMPLEMENTARES	H	0,354	21,71	7,68	
COMPOSICAO	88262	SINAPI	CARPINTEIRO DE FORMAS COM ENCARGOS COMPLEMENTARES	H	0,501	26,97	13,51	
INSUMO	40304	SINAPI	PREGO DE AÇO POLIDO COM CABECA DUPLA 17 X 27 (2 1/2 X 11)	KG	0,04	25,11	1,00	
INSUMO	6193	SINAPI	TABUA NAO APARELHADA *2,5 X 20* CM, EM MACARANDUBA/MASSARANDUBA, ANGELIM OU EQUIVALENTE DA REGIAO - BRUTA	M	1,87	14,13	26,42	
INSUMO	3743	SINAPI	LAJE PRE-MOLDADA CONVENCIONAL (LAJOTAS + VIGOTAS) PARA PISO, UNIDIRECIONAL, SOBRECARGA DE 200 KG/M2, VAO ATE 3,50 M (SEM COLOCACAO)	M2	1	80,50	80,50	
TOTAL SEM BDI - 101963							203,96	
TAXA DE BDI (23,00 %)							46,91	
TOTAL COM BDI - 101963							250,87	

CLASSE/TIPO	CÓDIGO	FONTE	DESCRIÇÃO	UNID.	COEF.	P. UNIT. (R\$)	TOTAL (R\$)	
	103669ADP	PRÓPRIA	CONCRETAGEM DE PILARES, FCK = 20 MPA, COM USO DE BALDES - LANÇAMENTO, ADENSAMENTO E ACABAMENTO.	M3		891,52		
COMPOSICAO	90587	SINAPI	VIBRADOR DE IMERSÃO, DIÂMETRO DE PONTEIRA 45MM, MOTOR ELÉTRICO TRIFÁSICO POTÊNCIA DE 2 CV - CHI DIURNO. AF_06/2015	CHI	1,417	0,48	0,68	
COMPOSICAO	90586	SINAPI	VIBRADOR DE IMERSÃO, DIÂMETRO DE PONTEIRA 45MM, MOTOR ELÉTRICO TRIFÁSICO POTÊNCIA DE 2 CV - CHP DIURNO. AF_06/2015	CHP	1,042	1,36	1,41	
COMPOSICAO	88316	SINAPI	SERVENTE COM ENCARGOS COMPLEMENTARES	H	7,377	21,71	160,15	
COMPOSICAO	88309	SINAPI	PEDREIRO COM ENCARGOS COMPLEMENTARES	H	2,459	27,39	67,35	
COMPOSICAO	88262	SINAPI	CARPINTEIRO DE FORMAS COM ENCARGOS COMPLEMENTARES	H	2,459	26,97	66,31	
INSUMO	34492	SINAPI	CONCRETO USINADO BOMBEAVEL, CLASSE DE RESISTENCIA C20, COM BRITA 0 E 1, SLUMP = 100 +/- 20 MM, EXCLUI SERVICO DE BOMBAMENTO (NBR 8953)	M3	1,103	540,00	595,62	
TOTAL SEM BDI - 103669ADP							891,52	
TAXA DE BDI (23,00 %)							205,05	
TOTAL COM BDI - 103669ADP							1.096,57	

CLASSE/TIPO	CÓDIGO	FONTE	DESCRIÇÃO	UNID.	COEF.	P. UNIT. (R\$)	TOTAL (R\$)	
	103682ADP	PRÓPRIA	CONCRETAGEM DE VIGAS E LAJES, FCK=20 MPA, PARA QUALQUER TIPO DE LAJE COM BALDES EM EDIFICAÇÃO TÉRREA - LANÇAMENTO, ADENSAMENTO E ACABAMENTO.	M3		909,41		
COMPOSICAO	90587	SINAPI	VIBRADOR DE IMERSÃO, DIÂMETRO DE PONTEIRA 45MM, MOTOR ELÉTRICO TRIFÁSICO POTÊNCIA DE 2 CV - CHI DIURNO. AF_06/2015	CHI	0,249	0,48	0,11	
COMPOSICAO	90586	SINAPI	VIBRADOR DE IMERSÃO, DIÂMETRO DE PONTEIRA 45MM, MOTOR ELÉTRICO TRIFÁSICO POTÊNCIA DE 2 CV - CHP DIURNO. AF_06/2015	CHP	0,942	1,36	1,28	
COMPOSICAO	88316	SINAPI	SERVENTE COM ENCARGOS COMPLEMENTARES	H	8,407	21,71	182,51	
COMPOSICAO	88309	SINAPI	PEDREIRO COM ENCARGOS COMPLEMENTARES	H	3,571	27,39	97,80	
COMPOSICAO	88262	SINAPI	CARPINTEIRO DE FORMAS COM ENCARGOS COMPLEMENTARES	H	1,19	26,97	32,09	
INSUMO	34492	SINAPI	CONCRETO USINADO BOMBEAVEL, CLASSE DE RESISTENCIA C20, COM BRITA 0 E 1, SLUMP = 100 +/- 20 MM, EXCLUI SERVICO DE BOMBAMENTO (NBR 8953)	M3	1,103	540,00	595,62	
TOTAL SEM BDI - 103682ADP							909,41	
TAXA DE BDI (23,00 %)							209,16	
TOTAL COM BDI - 103682ADP							1.118,57	

CLASSE/TIPO	CÓDIGO	FONTE	DESCRIÇÃO	UNID.	COEF.	P. UNIT. (R\$)	TOTAL (R\$)	
ALVEV	103365	SINAPI	ALVENARIA DE VEDAÇÃO DE BLOCOS CERÂMICOS FURADOS NA HORIZONTAL DE 9X19X39 CM (ESPESSURA 9 CM) E ARGAMASSA DE ASSENTAMENTO COM PREPARO MANUAL. AF_12/2021	M2		52,43		
COMPOSICAO	88316	SINAPI	SERVENTE COM ENCARGOS COMPLEMENTARES	H	0,295	21,71	6,40	
COMPOSICAO	88309	SINAPI	PEDREIRO COM ENCARGOS COMPLEMENTARES	H	0,59	27,39	16,16	
COMPOSICAO	87369	SINAPI	ARGAMASSA TRAÇO 1:2:8 (EM VOLUME DE CIMENTO, CAL E AREIA MÉDIA ÚMIDA) PARA EMBOÇO/MASSA ÚNICA/ASSENTAMENTO DE ALVENARIA DE VEDAÇÃO, PREPARO MANUAL. AF_08/2019	M3	0,0069	754,00	5,20	
INSUMO	44457	SINAPI	BLOCO CERAMICO / TIJOLO VAZADO PARA ALVENARIA DE VEDACAO, 6 FUROS NA HORIZONTAL DE 9 X 19 X 39 CM (L X A X C)	UN	14,15	1,66	23,48	
INSUMO	37395	SINAPI	PINO DE AÇO COM FURO, HASTE = 27 MM (AÇO DIRETA)	CENTO	0,005	44,82	0,22	
INSUMO	34557	SINAPI	TELA DE AÇO SOLDADA GALVANIZADA/ZINCADA PARA ALVENARIA, FIO D = *1,20 A 1,70* MM, MALHA 15 X 15 MM, (C X L) *50 X 7,5* CM	M	0,42	2,32	0,97	
TOTAL SEM BDI - 103365							52,43	
TAXA DE BDI (23,00 %)							12,06	
TOTAL COM BDI - 103365							64,49	

CLASSE/TIPO	CÓDIGO	FONTE	DESCRIÇÃO	UNID.	COEF.	P. UNIT. (R\$)	TOTAL (R\$)
VERG	105024	SINAPI	VERGA MOLDADA IN LOCO EM CONCRETO, ESPESSURA DE *10* CM. AF_03/2024	M		53,09	
COMPOSICAO	94964	SINAPI	CONCRETO FCK = 20MPA, TRAÇO 1:2,7:3 (EM MASSA SECA DE CIMENTO/ AREIA MÉDIA/ BRITA 1) - PREPARO MECÂNICO COM BETONEIRA 400 L. AF_05/2021	M3	0,021	641,65	13,47

DATA BASE: SINAPI PI 06/2025, SEM DESONERAÇÃO

LEIS SOCIAIS (%): 113,33 BDI (%): 23,00

COMPOSICAO	CODIGO	SINAPI	DESCRIÇÃO	UNID.	COEF.	P. UNIT. (R\$)	TOTAL (R\$)
COMPOSICAO	92802	SINAPI	CORTE E DOBRA DE AÇO CA-50, DIÂMETRO DE 8,0 MM. AF_06/2022	KG	0,79	10,00	7,90
COMPOSICAO	92270	SINAPI	FABRICAÇÃO DE FÔRMA PARA VIGAS, COM MADEIRA SERRADA, E = 25 MM. AF_09/2020	M2	0,094	142,24	13,37
COMPOSICAO	88316	SINAPI	SERVENTE COM ENCARGOS COMPLEMENTARES	H	0,195	21,71	4,23
COMPOSICAO	88309	SINAPI	PEDREIRO COM ENCARGOS COMPLEMENTARES	H	0,39	27,39	10,68
INSUMO	39017	SINAPI	ESPACADOR / DISTANCIADOR CIRCULAR COM ENTRADA LATERAL, EM PLASTICO, PARA VERGALHAO *4,2 A 12,5* MM, COBRIMENTO 20 MM	UN	6	0,22	1,32
INSUMO	4491	SINAPI	PONTALETE *7,5 X 7,5* CM EM PINUS, MISTA OU EQUIVALENTE DA REGIAO - BRUTA	M	0,203	10,05	2,04
INSUMO	2692	SINAPI	DESMOLDANTE PROTETOR PARA FORMAS DE MADEIRA, DE BASE OLEOSA EMULSIONADA EM AGUA	L	0,008	10,75	0,08
TOTAL SEM BDI - 105024							53,09
TAXA DE BDI (23,00 %)							12,21
TOTAL COM BDI - 105024							65,30

CLASSE/TIPO	CODIGO	FONTE	DESCRIÇÃO	UNID.	COEF.	P. UNIT. (R\$)	TOTAL (R\$)
VERG	105030	SINAPI	CONTRAVERGA MOLDADA IN LOCO EM CONCRETO, ESPESSURA DE *10* CM. AF_03/2024	M		41,73	
COMPOSICAO	94964	SINAPI	CONCRETO FCK = 20MPA, TRAÇO 1:2,7:3 (EM MASSA SECA DE CIMENTO/ AREIA MÉDIA/ BRITA 1) - PREPARO MECÂNICO COM BETONEIRA 400 L. AF_05/2021	M3	0,021	641,65	13,47
COMPOSICAO	92802	SINAPI	CORTE E DOBRA DE AÇO CA-50, DIÂMETRO DE 8,0 MM. AF_06/2022	KG	0,79	10,00	7,90
COMPOSICAO	92270	SINAPI	FABRICAÇÃO DE FÔRMA PARA VIGAS, COM MADEIRA SERRADA, E = 25 MM. AF_09/2020	M2	0,076	142,24	10,81
COMPOSICAO	88316	SINAPI	SERVENTE COM ENCARGOS COMPLEMENTARES	H	0,107	21,71	2,32
COMPOSICAO	88309	SINAPI	PEDREIRO COM ENCARGOS COMPLEMENTARES	H	0,213	27,39	5,83
INSUMO	39017	SINAPI	ESPACADOR / DISTANCIADOR CIRCULAR COM ENTRADA LATERAL, EM PLASTICO, PARA VERGALHAO *4,2 A 12,5* MM, COBRIMENTO 20 MM	UN	6	0,22	1,32
INSUMO	2692	SINAPI	DESMOLDANTE PROTETOR PARA FORMAS DE MADEIRA, DE BASE OLEOSA EMULSIONADA EM AGUA	L	0,008	10,75	0,08
TOTAL SEM BDI - 105030							41,73
TAXA DE BDI (23,00 %)							9,60
TOTAL COM BDI - 105030							51,33

CLASSE/TIPO	CODIGO	FONTE	DESCRIÇÃO	UNID.	COEF.	P. UNIT. (R\$)	TOTAL (R\$)
ESQUP	91341	SINAPI	PORTA EM ALUMÍNIO DE ABRIR TIPO VENEZIANA COM GUARNIÇÃO, FIXAÇÃO COM PARAFUSOS - FORNECIMENTO E INSTALAÇÃO. AF_12/2019	M2		574,59	
COMPOSICAO	88316	SINAPI	SERVENTE COM ENCARGOS COMPLEMENTARES	H	0,191	21,71	4,14
COMPOSICAO	88309	SINAPI	PEDREIRO COM ENCARGOS COMPLEMENTARES	H	0,3826	27,39	10,47
INSUMO	39025	SINAPI	PORTA DE ABRIR, TIPO VENEZIANA, EM ALUMINIO, ACABAMENTO ANODIZADO NATURAL, 90 CM X 210 CM (LARGURA X ALTURA), SEM GUARNICAO/ALIZAR/VISTA	UN	0,5473	629,89	344,73
INSUMO	36888	SINAPI	GUARNICAO / MOLDURA / ARREMATE DE ACABAMENTO PARA ESQUADRIA, EM ALUMINIO PERFIL 25, ACABAMENTO ANODIZADO BRANCO OU BRILHANTE, PARA 1 FACE	M	6,8504	24,08	164,95
INSUMO	7568	SINAPI	BUCHA DE NYLON SEM ABA S10, COM PARAFUSO DE 6,10 X 65 MM EM AÇO ZINCADO COM ROSCA SOBERBA, CABECA CHATA E FENDA PHILLIPS	UN	4,8166	0,61	2,93
INSUMO	142	SINAPI	SELANTE ELASTICO MONOCOMPONENTE A BASE DE POLIURETANO (PU) PARA JUNTAS DIVERSAS	310ML	0,8829	53,66	47,37
TOTAL SEM BDI - 91341							574,59
TAXA DE BDI (23,00 %)							132,16
TOTAL COM BDI - 91341							706,75

CLASSE/TIPO	CODIGO	FONTE	DESCRIÇÃO	UNID.	COEF.	P. UNIT. (R\$)	TOTAL (R\$)
ESQUJ	94570	SINAPI	JANELA DE ALUMÍNIO DE CORRER COM 2 FOLHAS PARA VIDROS (VIDROS INCLUSOS), BATENTE/ REQUADRO 6 A 14 CM, ACABAMENTO COM ACETATO OU BRILHANTE, FIXAÇÃO COM PARAFUSO, SEM GUARNIÇÃO/ ALIZAR, DIMENSÕES 100X120 CM, VEDAÇÃO COM SILICONE, EXCLUSIVE CONTRAMARCO - FORNECIMENTO E INSTALAÇÃO. AF_11/2024	M2		311,13	
COMPOSICAO	88316	SINAPI	SERVENTE COM ENCARGOS COMPLEMENTARES	H	0,156509	21,71	3,39
COMPOSICAO	88309	SINAPI	PEDREIRO COM ENCARGOS COMPLEMENTARES	H	0,313018	27,39	8,57
INSUMO	39961	SINAPI	SILICONE ACETICO USO GERAL INCOLOR 280 G	UN	0,6678571	35,46	23,68
INSUMO	36896	SINAPI	JANELA DE CORRER, EM ALUMINIO PERFIL 25, 100 X 120 CM (A X L), 2 FLS MOVEIS, SEM BANDEIRA, ACABAMENTO BRANCO OU BRILHANTE, BATENTE DE 6 A 7 CM, COM VIDRO 4 MM, SEM GUARNICAO	UN	0,8333	328,40	273,65
INSUMO	4377	SINAPI	PARAFUSO DE AÇO ZINCADO COM ROSCA SOBERBA, CABECA CHATA E FENDA SIMPLES, DIAMETRO 4,2 MM, COMPRIMENTO * 32 * MM	UN	9,2	0,20	1,84
TOTAL SEM BDI - 94570							311,13
TAXA DE BDI (23,00 %)							71,56
TOTAL COM BDI - 94570							382,69

CLASSE/TIPO	CODIGO	FONTE	DESCRIÇÃO	UNID.	COEF.	P. UNIT. (R\$)	TOTAL (R\$)
ESQUJ	94572	SINAPI	JANELA DE ALUMÍNIO DE CORRER COM 3 FOLHAS (2 VENEZIANAS E 1 FOLHA PARA VIDRO,VIDRO INCLUSO), BATENTE/ REQUADRO 6 A 14 CM, SEM ACABAMENTO, FIXAÇÃO COM PARAFUSO, SEM GUARNIÇÃO/ ALIZAR, DIMENSÕES 100X120 CM, VEDAÇÃO COM SILICONE, EXCLUSIVE CONTRAMARCO - FORNECIMENTO E INSTALAÇÃO. AF_11/2024	M2		440,44	
COMPOSICAO	88316	SINAPI	SERVENTE COM ENCARGOS COMPLEMENTARES	H	0,232415	21,71	5,04
COMPOSICAO	88309	SINAPI	PEDREIRO COM ENCARGOS COMPLEMENTARES	H	0,46483	27,39	12,73
INSUMO	44054	SINAPI	JANELA VENEZIANA DE CORRER, EM ALUMINIO PERFIL 25, 100 X 120 CM (A X L), 3 FLS (2 VENEZIANAS E 1 VIDRO), SEM BANDEIRA, ACABAMENTO BRANCO OU BRILHANTE, BATENTE DE 8 A 9 CM, COM VIDRO 4 MM, SEM GUARNICAO/ALIZAR	UN	0,8328	476,89	397,15
INSUMO	39961	SINAPI	SILICONE ACETICO USO GERAL INCOLOR 280 G	UN	0,6678571	35,46	23,68
INSUMO	4377	SINAPI	PARAFUSO DE AÇO ZINCADO COM ROSCA SOBERBA, CABECA CHATA E FENDA SIMPLES, DIAMETRO 4,2 MM, COMPRIMENTO * 32 * MM	UN	9,2	0,20	1,84
TOTAL SEM BDI - 94572							440,44
TAXA DE BDI (23,00 %)							101,30

DATA BASE: SINAPI PI 06/2025, SEM DESONERAÇÃO	LEIS SOCIAIS (%): 113,33	BDI (%): 23,00
TOTAL COM BDI - 94572		541,74

CLASSE/TIPO	CÓDIGO	FONTE	DESCRIÇÃO	UNID.	COEF.	P. UNIT. (R\$)	TOTAL (R\$)
ESQUJ	94569	SINAPI	JANELA DE ALUMÍNIO TIPO MAXIM-AR, BATENTE/ REQUADRO 3 A 14 CM, VIDRO INCLUSO, FIXAÇÃO COM PARAFUSO, SEM GUARNIÇÃO/ ALIZAR, DIMENSÕES 60X80 (A X L) CM, SEM ACABAMENTO, VEDAÇÃO COM SILICONE, EXCLUSIVE CONTRAMARCO - FORNECIMENTO E INSTALAÇÃO. AF_11/2024	M2		588,75	
COMPOSICAO	88316	SINAPI	SERVENTE COM ENCARGOS COMPLEMENTARES	H	0,5052069	21,71	10,96
COMPOSICAO	88309	SINAPI	PEDREIRO COM ENCARGOS COMPLEMENTARES	H	1,0104139	27,39	27,67
INSUMO	39961	SINAPI	SILICONE ACETICO USO GERAL INCOLOR 280 G	UN	1,16875	35,46	41,44
INSUMO	34381	SINAPI	JANELA MAXIM-AR, EM ALUMINIO PERFIL 25, 60 X 80 CM (A X L), ACABAMENTO BRANCO OU BRILHANTE, BATENTE DE 4 A 5 CM, COM VIDRO 4 MM, SEM GUARNICAO/ALIZAR	UN	2,0833	241,83	503,80
INSUMO	4377	SINAPI	PARAFUSO DE ACO ZINCADO COM ROSCA SOBERBA, CABECA CHATA E FENDA SIMPLES, DIAMETRO 4,2 MM, COMPRIMENTO * 32 * MM	UN	24,4	0,20	4,88
TOTAL SEM BDI - 94569							588,75
TAXA DE BDI (23,00 %)							135,41
TOTAL COM BDI - 94569							724,16

CLASSE/TIPO	CÓDIGO	FONTE	DESCRIÇÃO	UNID.	COEF.	P. UNIT. (R\$)	TOTAL (R\$)
ESQUP	91314	SINAPI	KIT DE PORTA DE MADEIRA PARA PINTURA, SEMI-OCA (LEVE OU MÉDIA), PADRÃO POPULAR, 80X210CM, ESPESSURA DE 3,5CM, ITENS INCLUSOS: DOBRADIÇAS, MONTAGEM E INSTALAÇÃO DO BATENTE, FECHADURA COM EXECUÇÃO DO FURO - FORNECIMENTO E INSTALAÇÃO. AF_12/2019	UN		895,59	
COMPOSICAO	100660	SINAPI	ALIZAR DE 5X1,5CM PARA PORTA FIXADO COM PREGOS, PADRÃO POPULAR - FORNECIMENTO E INSTALAÇÃO. AF_12/2019	M	10	7,67	76,70
COMPOSICAO	91304	SINAPI	FECHADURA DE EMBUTIR COM CILINDRO, EXTERNA, COMPLETA, ACABAMENTO PADRÃO POPULAR, INCLUSO EXECUÇÃO DE FURO - FORNECIMENTO E INSTALAÇÃO. AF_12/2019	UN	1	109,05	109,05
COMPOSICAO	91292	SINAPI	BATENTE PARA PORTA DE MADEIRA, FIXAÇÃO COM ARGAMASSA, PADRÃO POPULAR. FORNECIMENTO E INSTALAÇÃO. AF_12/2019	UN	1	322,04	322,04
COMPOSICAO	90822	SINAPI	PORTA DE MADEIRA PARA PINTURA, SEMI-OCA (LEVE OU MÉDIA), 80X210CM, ESPESSURA DE 3,5CM, INCLUSO DOBRADIÇAS - FORNECIMENTO E INSTALAÇÃO. AF_12/2019	UN	1	387,80	387,80
TOTAL SEM BDI - 91314							895,59
TAXA DE BDI (23,00 %)							205,99
TOTAL COM BDI - 91314							1.101,58

CLASSE/TIPO	CÓDIGO	FONTE	DESCRIÇÃO	UNID.	COEF.	P. UNIT. (R\$)	TOTAL (R\$)
ESTRC	92539	SINAPI	TRAMA DE MADEIRA COMPOSTA POR RIPAS, CAIBROS E TERÇAS PARA TELHADOS DE ATÉ 2 ÁGUAS PARA TELHA DE ENCAIXE DE CERÂMICA OU DE CONCRETO, INCLUSO TRANSPORTE VERTICAL. AF_07/2019	M2		64,72	
COMPOSICAO	93282	SINAPI	GUINCHO ELÉTRICO DE COLUNA, CAPACIDADE 400 KG, COM MOTO FREIO, MOTOR TRIFÁSICO DE 1,25 CV - CHI DIURNO. AF_03/2016	CHI	0,0598	27,73	1,65
COMPOSICAO	93281	SINAPI	GUINCHO ELÉTRICO DE COLUNA, CAPACIDADE 400 KG, COM MOTO FREIO, MOTOR TRIFÁSICO DE 1,25 CV - CHP DIURNO. AF_03/2016	CHP	0,0431	28,94	1,24
COMPOSICAO	88262	SINAPI	CARPINTEIRO DE FORMAS COM ENCARGOS COMPLEMENTARES	H	0,367	26,97	9,89
COMPOSICAO	88239	SINAPI	AJUDANTE DE CARPINTEIRO COM ENCARGOS COMPLEMENTARES	H	0,407	22,20	9,03
INSUMO	40568	SINAPI	PREGO DE ACO POLIDO COM CABECA 22 X 48 (4 1/4 X 5)	KG	0,03	20,50	0,61
INSUMO	39027	SINAPI	PREGO DE ACO POLIDO COM CABECA 19 X 36 (3 1/4 X 9)	KG	0,05	20,32	1,01
INSUMO	20247	SINAPI	PREGO DE ACO POLIDO COM CABECA 15 X 15 (1 1/4 X 13)	KG	0,07	22,53	1,57
INSUMO	4430	SINAPI	CAIBRO NAO APARELHADO *5 X 6* CM, EM MACARANDUBA/MASSARANDUBA, ANGELIM OU EQUIVALENTE DA REGIAO - BRUTA	M	1,956	10,00	19,56
INSUMO	4425	SINAPI	VIGA NAO APARELHADA *6 X 12* CM, EM MACARANDUBA/MASSARANDUBA, ANGELIM OU EQUIVALENTE DA REGIAO - BRUTA	M	0,658	21,15	13,91
INSUMO	4408	SINAPI	RIPA NAO APARELHADA, *1,5 X 5* CM, EM MACARANDUBA/MASSARANDUBA, ANGELIM OU EQUIVALENTE DA REGIAO - BRUTA	M	3,292	1,90	6,25
TOTAL SEM BDI - 92539							64,72
TAXA DE BDI (23,00 %)							14,89
TOTAL COM BDI - 92539							79,61

CLASSE/TIPO	CÓDIGO	FONTE	DESCRIÇÃO	UNID.	COEF.	P. UNIT. (R\$)	TOTAL (R\$)
TELHA	94442	SINAPI	TELHAMENTO COM TELHA CERÂMICA DE ENCAIXE, TIPO ROMANA, COM ATÉ 2 ÁGUAS, INCLUSO TRANSPORTE VERTICAL. AF_07/2019	M2		27,74	
COMPOSICAO	93282	SINAPI	GUINCHO ELÉTRICO DE COLUNA, CAPACIDADE 400 KG, COM MOTO FREIO, MOTOR TRIFÁSICO DE 1,25 CV - CHI DIURNO. AF_03/2016	CHI	0,0333	27,73	0,92
COMPOSICAO	93281	SINAPI	GUINCHO ELÉTRICO DE COLUNA, CAPACIDADE 400 KG, COM MOTO FREIO, MOTOR TRIFÁSICO DE 1,25 CV - CHP DIURNO. AF_03/2016	CHP	0,024	28,94	0,69
COMPOSICAO	88323	SINAPI	TELHADISTA COM ENCARGOS COMPLEMENTARES	H	0,082	26,71	2,19
COMPOSICAO	88316	SINAPI	SERVENTE COM ENCARGOS COMPLEMENTARES	H	0,253	21,71	5,49
INSUMO	7175	SINAPI	TELHA DE BARRO / CERAMICA, NAO ESMALTADA, TIPO ROMANA, AMERICANA, PORTUGUESA, FRANCESA, COMPRIMENTO DE *41* CM, RENDIMENTO DE *16* TELHAS/M2	UN	17,749	1,04	18,45
TOTAL SEM BDI - 94442							27,74
TAXA DE BDI (23,00 %)							6,38
TOTAL COM BDI - 94442							34,12

CLASSE/TIPO	CÓDIGO	FONTE	DESCRIÇÃO	UNID.	COEF.	P. UNIT. (R\$)	TOTAL (R\$)
PINTM	102233	SINAPI	PINTURA IMUNIZANTE PARA MADEIRA, 1 DEMÃO. AF_01/2021	M2		12,46	

DATA BASE: SINAPI PI 06/2025, SEM DESONERAÇÃO

LEIS SOCIAIS (%): 113,33 BDI (%): 23,00

COMPOSICAO	88310	SINAPI	PINTOR COM ENCARGOS COMPLEMENTARES	H	0,2265	29,07	6,58
INSUMO	7340	SINAPI	IMUNIZANTE PARA MADEIRA, INCOLOR	L	0,1629	36,10	5,88
TOTAL SEM BDI - 102233							12,46
TAXA DE BDI (23,00 %)							2,87
TOTAL COM BDI - 102233							15,33

CLASSE/TIPO	CÓDIGO	FONTE	DESCRIÇÃO	UNID.	COEF.	P. UNIT. (R\$)	TOTAL (R\$)
TELHA	94221	SINAPI	CUMEIRA PARA TELHA CERÂMICA EMBOÇADA COM ARGAMASSA TRAÇO 1:2:9 (CIMENTO, CAL E AREIA) PARA TELHADOS COM ATÉ 2 ÁGUAS, INCLUSO TRANSPORTE VERTICAL. AF_07/2019	M		23,74	
COMPOSICAO	93282	SINAPI	GUINCHO ELÉTRICO DE COLUNA, CAPACIDADE 400 KG, COM MOTO FREIO, MOTOR TRIFÁSICO DE 1,25 CV - CHI DIURNO. AF_03/2016	CHI	0,0087	27,73	0,24
COMPOSICAO	93281	SINAPI	GUINCHO ELÉTRICO DE COLUNA, CAPACIDADE 400 KG, COM MOTO FREIO, MOTOR TRIFÁSICO DE 1,25 CV - CHP DIURNO. AF_03/2016	CHP	0,0063	28,94	0,18
COMPOSICAO	88323	SINAPI	TELHADISTA COM ENCARGOS COMPLEMENTARES	H	0,164	26,71	4,38
COMPOSICAO	88316	SINAPI	SERVELENTE COM ENCARGOS COMPLEMENTARES	H	0,209	21,71	4,53
COMPOSICAO	87337	SINAPI	ARGAMASSA TRAÇO 1:2:9 (EM VOLUME DE CIMENTO, CAL E AREIA MÉDIA ÚMIDA) PARA EMBOÇO/MASSA ÚNICA/ASSENTAMENTO DE ALVENARIA DE VEDAÇÃO, PREPARO MECÂNICO COM MISTURADOR DE EIXO HORIZONTAL DE 300 KG. AF_08/2019	M3	0,0117	619,50	7,24
INSUMO	7181	SINAPI	CUMEIRA PARA TELHA CERÂMICA, COMPRIMENTO DE *41* CM, RENDIMENTO DE *3* TELHAS/M	UN	3	2,39	7,17
TOTAL SEM BDI - 94221							23,74
TAXA DE BDI (23,00 %)							5,46
TOTAL COM BDI - 94221							29,20

CLASSE/TIPO	CÓDIGO	FONTE	DESCRIÇÃO	UNID.	COEF.	P. UNIT. (R\$)	TOTAL (R\$)
ESTRC	92548	SINAPI	FABRICAÇÃO E INSTALAÇÃO DE TESOURA INTEIRA EM MADEIRA NÃO APARELHADA, VÃO DE 6 M, PARA TELHA CERÂMICA OU DE CONCRETO, INCLUSO IÇAMENTO. AF_07/2019	UN		1.307,25	
COMPOSICAO	92260	SINAPI	INSTALAÇÃO DE TESOURA (INTEIRA OU MEIA), BIAPOIADA, EM MADEIRA NÃO APARELHADA, PARA VÃOS MAIORES OU IGUAIS A 6,0 M E MENORES QUE 8,0 M, INCLUSO IÇAMENTO. AF_07/2019	UN	1	474,27	474,27
COMPOSICAO	88262	SINAPI	CARPINTEIRO DE FORMAS COM ENCARGOS COMPLEMENTARES	H	11,241	26,97	303,16
COMPOSICAO	88239	SINAPI	AJUDANTE DE CARPINTEIRO COM ENCARGOS COMPLEMENTARES	H	2,594	22,20	57,58
INSUMO	39027	SINAPI	PREGO DE AÇO POLIDO COM CABECA 19 X 36 (3 1/4 X 9)	KG	1,65	20,32	33,52
INSUMO	21142	SINAPI	ESTRIBO COM PARAFUSO EM CHAPA DE FERRO FUNDIDO DE 2" X 3/16" X 35 CM, SECAO "U", PARA MADEIRAMENTO DE TELHADO	UN	1	44,55	44,55
INSUMO	6193	SINAPI	TABUA NAO APARELHADA *2,5 X 20* CM, EM MACARANDUBA/MASSARANDUBA, ANGELIM OU EQUIVALENTE DA REGIAO - BRUTA	M	3	14,13	42,39
INSUMO	4425	SINAPI	VIGA NAO APARELHADA *6 X 12* CM, EM MACARANDUBA/MASSARANDUBA, ANGELIM OU EQUIVALENTE DA REGIAO - BRUTA	M	14	21,15	296,10
INSUMO	4400	SINAPI	CAIBRO NAO APARELHADO, *6 X 8* CM, EM MACARANDUBA/MASSARANDUBA, ANGELIM OU EQUIVALENTE DA REGIAO - BRUTA	M	3,5	15,91	55,68
TOTAL SEM BDI - 92548							1.307,25
TAXA DE BDI (23,00 %)							300,67
TOTAL COM BDI - 92548							1.607,92

CLASSE/TIPO	CÓDIGO	FONTE	DESCRIÇÃO	UNID.	COEF.	P. UNIT. (R\$)	TOTAL (R\$)
CHAP	87879	SINAPI	CHAPISCO APLICADO EM ALVENARIAS E ESTRUTURAS DE CONCRETO INTERNAS, COM COLHER DE PEDREIRO. ARGAMASSA TRAÇO 1:3 COM PREPARO EM BETONEIRA 400L. AF_10/2022	M2		4,77	
COMPOSICAO	88316	SINAPI	SERVELENTE COM ENCARGOS COMPLEMENTARES	H	0,0255	21,71	0,55
COMPOSICAO	88309	SINAPI	PEDREIRO COM ENCARGOS COMPLEMENTARES	H	0,0681	27,39	1,86
COMPOSICAO	87313	SINAPI	ARGAMASSA TRAÇO 1:3 (EM VOLUME DE CIMENTO E AREIA GROSSA ÚMIDA) PARA CHAPISCO CONVENCIONAL, PREPARO MECÂNICO COM BETONEIRA 400 L. AF_08/2019	M3	0,0037	638,92	2,36
TOTAL SEM BDI - 87879							4,77
TAXA DE BDI (23,00 %)							1,10
TOTAL COM BDI - 87879							5,87

CLASSE/TIPO	CÓDIGO	FONTE	DESCRIÇÃO	UNID.	COEF.	P. UNIT. (R\$)	TOTAL (R\$)
CHAP	87882	SINAPI	CHAPISCO APLICADO NO TETO OU EM ALVENARIA E ESTRUTURA, COM ROLO PARA TEXTURA ACRÍLICA. ARGAMASSA TRAÇO 1:4 E EMULSÃO POLIMÉRICA (ADESIVO) COM PREPARO EM BETONEIRA 400L. AF_10/2022	M2		7,57	
COMPOSICAO	88316	SINAPI	SERVELENTE COM ENCARGOS COMPLEMENTARES	H	0,0146	21,71	0,31
COMPOSICAO	88309	SINAPI	PEDREIRO COM ENCARGOS COMPLEMENTARES	H	0,0389	27,39	1,06
COMPOSICAO	87325	SINAPI	ARGAMASSA TRAÇO 1:4 (EM VOLUME DE CIMENTO E AREIA GROSSA ÚMIDA) COM ADIÇÃO DE EMULSÃO POLIMÉRICA PARA CHAPISCO ROLADO, PREPARO MECÂNICO COM BETONEIRA 400 L. AF_08/2019	M3	0,0015	4.133,84	6,20
TOTAL SEM BDI - 87882							7,57
TAXA DE BDI (23,00 %)							1,74
TOTAL COM BDI - 87882							9,31

CLASSE/TIPO	CÓDIGO	FONTE	DESCRIÇÃO	UNID.	COEF.	P. UNIT. (R\$)	TOTAL (R\$)
MASSI	87545	SINAPI	EMBOÇO, EM ARGAMASSA TRAÇO 1:2:8, PREPARO MECÂNICO, APLICADO MANUALMENTE EM PAREDES INTERNAS, PARA AMBIENTES COM ÁREA MENOR QUE 5M², E = 10MM, COM TALISCAS. AF_03/2024	M2		30,08	
COMPOSICAO	88316	SINAPI	SERVELENTE COM ENCARGOS COMPLEMENTARES	H	0,229	21,71	4,97
COMPOSICAO	88309	SINAPI	PEDREIRO COM ENCARGOS COMPLEMENTARES	H	0,458	27,39	12,54
COMPOSICAO	87292	SINAPI	ARGAMASSA TRAÇO 1:2:8 (EM VOLUME DE CIMENTO, CAL E AREIA MÉDIA ÚMIDA) PARA EMBOÇO/MASSA ÚNICA/ASSENTAMENTO DE ALVENARIA DE VEDAÇÃO, PREPARO MECÂNICO COM BETONEIRA 400 L. AF_08/2019	M3	0,0194	647,99	12,57
TOTAL SEM BDI - 87545							30,08

DATA BASE: SINAPI PI 06/2025, SEM DESONERAÇÃO

LEIS SOCIAIS (%): 113,33

BDI (%): 23,00

TAXA DE BDI (23,00 %)	6,92
TOTAL COM BDI - 87545	37,00

CLASSE/TIPO	CÓDIGO	FONTE	DESCRIÇÃO	UNID.	COEF.	P. UNIT. (R\$)	TOTAL (R\$)
MASSI	87547	SINAPI	MASSA ÚNICA, EM ARGAMASSA TRAÇO 1:2:8, PREPARO MECÂNICO, APLICADA MANUALMENTE EM PAREDES INTERNAS DE AMBIENTES COM ÁREA ENTRE 5M² E 10M², E = 10MM, COM TALISCAS. AF_03/2024	M2		27,05	
COMPOSICAO	88316	SINAPI	SERVENTE COM ENCARGOS COMPLEMENTARES	H	0,1894	21,71	4,11
COMPOSICAO	88309	SINAPI	PEDREIRO COM ENCARGOS COMPLEMENTARES	H	0,3789	27,39	10,37
COMPOSICAO	87292	SINAPI	ARGAMASSA TRAÇO 1:2:8 (EM VOLUME DE CIMENTO, CAL E AREIA MÉDIA ÚMIDA) PARA EMBOÇO/MASSA ÚNICA/ASSENTAMENTO DE ALVENARIA DE VEDAÇÃO, PREPARO MECÂNICO COM BETONEIRA 400 L. AF_08/2019	M3	0,0194	647,99	12,57
TOTAL SEM BDI - 87547							27,05
TAXA DE BDI (23,00 %)							6,22
TOTAL COM BDI - 87547							33,27

CLASSE/TIPO	CÓDIGO	FONTE	DESCRIÇÃO	UNID.	COEF.	P. UNIT. (R\$)	TOTAL (R\$)
MASSI	104958	SINAPI	MASSA ÚNICA, EM ARGAMASSA TRAÇO 1:2:8 PREPARO MECÂNICO, APLICADA MANUALMENTE EM PAREDES INTERNAS DE AMBIENTES COM ÁREA MAIOR QUE 10M², E = 10MM, COM TALISCAS. AF_03/2024	M2		23,92	
COMPOSICAO	88316	SINAPI	SERVENTE COM ENCARGOS COMPLEMENTARES	H	0,1485	21,71	3,22
COMPOSICAO	88309	SINAPI	PEDREIRO COM ENCARGOS COMPLEMENTARES	H	0,2971	27,39	8,13
COMPOSICAO	87292	SINAPI	ARGAMASSA TRAÇO 1:2:8 (EM VOLUME DE CIMENTO, CAL E AREIA MÉDIA ÚMIDA) PARA EMBOÇO/MASSA ÚNICA/ASSENTAMENTO DE ALVENARIA DE VEDAÇÃO, PREPARO MECÂNICO COM BETONEIRA 400 L. AF_08/2019	M3	0,0194	647,99	12,57
TOTAL SEM BDI - 104958							23,92
TAXA DE BDI (23,00 %)							5,50
TOTAL COM BDI - 104958							29,42

CLASSE/TIPO	CÓDIGO	FONTE	DESCRIÇÃO	UNID.	COEF.	P. UNIT. (R\$)	TOTAL (R\$)
MASSI	90408	SINAPI	MASSA ÚNICA, EM ARGAMASSA TRAÇO 1:2:8, PREPARO MECÂNICO, APLICADA MANUALMENTE EM TETO, E = 10MM, COM TALISCAS. AF_03/2024	M2		32,92	
COMPOSICAO	88316	SINAPI	SERVENTE COM ENCARGOS COMPLEMENTARES	H	0,2662	21,71	5,77
COMPOSICAO	88309	SINAPI	PEDREIRO COM ENCARGOS COMPLEMENTARES	H	0,5325	27,39	14,58
COMPOSICAO	87292	SINAPI	ARGAMASSA TRAÇO 1:2:8 (EM VOLUME DE CIMENTO, CAL E AREIA MÉDIA ÚMIDA) PARA EMBOÇO/MASSA ÚNICA/ASSENTAMENTO DE ALVENARIA DE VEDAÇÃO, PREPARO MECÂNICO COM BETONEIRA 400 L. AF_08/2019	M3	0,0194	647,99	12,57
TOTAL SEM BDI - 90408							32,92
TAXA DE BDI (23,00 %)							7,57
TOTAL COM BDI - 90408							40,49

CLASSE/TIPO	CÓDIGO	FONTE	DESCRIÇÃO	UNID.	COEF.	P. UNIT. (R\$)	TOTAL (R\$)
REVECI	87267	SINAPI	REVESTIMENTO CERÂMICO PARA PAREDES INTERNAS COM PLACAS TIPO ESMALTADA DE DIMENSÕES 20X20 CM APLICADAS A MEIA ALTURA DAS PAREDES. AF_02/2023_PE	M2		67,99	
COMPOSICAO	88316	SINAPI	SERVENTE COM ENCARGOS COMPLEMENTARES	H	0,3089	21,71	6,70
COMPOSICAO	88256	SINAPI	AZULEJISTA OU LADRILHISTA COM ENCARGOS COMPLEMENTARES	H	0,6794	27,26	18,52
INSUMO	34357	SINAPI	REJUNTE CIMENTICIO, QUALQUER COR	KG	0,422	4,22	1,78
INSUMO	1381	SINAPI	ARGAMASSA COLANTE AC I PARA CERAMICAS	KG	4,91	0,72	3,53
INSUMO	536	SINAPI	REVESTIMENTO PARA PAREDE, EM CERAMICA ESMALTADA, FORMATO MENOR OU IGUAL A 2025 CM2	M2	1,0618	35,28	37,46
TOTAL SEM BDI - 87267							67,99
TAXA DE BDI (23,00 %)							15,64
TOTAL COM BDI - 87267							83,63

CLASSE/TIPO	CÓDIGO	FONTE	DESCRIÇÃO	UNID.	COEF.	P. UNIT. (R\$)	TOTAL (R\$)
REVECI	87265	SINAPI	REVESTIMENTO CERÂMICO PARA PAREDES INTERNAS COM PLACAS TIPO ESMALTADA DE DIMENSÕES 20X20 CM APLICADAS NA ALTURA INTEIRA DAS PAREDES. AF_02/2023_PE	M2		62,92	
COMPOSICAO	88316	SINAPI	SERVENTE COM ENCARGOS COMPLEMENTARES	H	0,2686	21,71	5,83
COMPOSICAO	88256	SINAPI	AZULEJISTA OU LADRILHISTA COM ENCARGOS COMPLEMENTARES	H	0,5341	27,26	14,55
INSUMO	34357	SINAPI	REJUNTE CIMENTICIO, QUALQUER COR	KG	0,422	4,22	1,78
INSUMO	1381	SINAPI	ARGAMASSA COLANTE AC I PARA CERAMICAS	KG	4,91	0,72	3,53
INSUMO	536	SINAPI	REVESTIMENTO PARA PAREDE, EM CERAMICA ESMALTADA, FORMATO MENOR OU IGUAL A 2025 CM2	M2	1,0553	35,28	37,23
TOTAL SEM BDI - 87265							62,92
TAXA DE BDI (23,00 %)							14,47
TOTAL COM BDI - 87265							77,39

CLASSE/TIPO	CÓDIGO	FONTE	DESCRIÇÃO	UNID.	COEF.	P. UNIT. (R\$)	TOTAL (R\$)
CHAP	87905	SINAPI	CHAPISCO APLICADO EM ALVENARIA (COM PRESENÇA DE VÃOS) E ESTRUTURAS DE CONCRETO DE FACHADA, COM COLHER DE PEDREIRO. ARGAMASSA TRAÇO 1:3 COM PREPARO EM BETONEIRA 400L. AF_10/2022	M2		8,32	
COMPOSICAO	88316	SINAPI	SERVENTE COM ENCARGOS COMPLEMENTARES	H	0,0575	21,71	1,24
COMPOSICAO	88309	SINAPI	PEDREIRO COM ENCARGOS COMPLEMENTARES	H	0,1724	27,39	4,72
COMPOSICAO	87313	SINAPI	ARGAMASSA TRAÇO 1:3 (EM VOLUME DE CIMENTO E AREIA GROSSA ÚMIDA) PARA CHAPISCO CONVENCIONAL, PREPARO MECÂNICO COM BETONEIRA 400 L. AF_08/2019	M3	0,0037	638,92	2,36
TOTAL SEM BDI - 87905							8,32
TAXA DE BDI (23,00 %)							1,91
TOTAL COM BDI - 87905							10,23

CLASSE/TIPO	CÓDIGO	FONTE	DESCRIÇÃO	UNID.	COEF.	P. UNIT. (R\$)	TOTAL (R\$)
CHAP	87894	SINAPI	CHAPISCO APLICADO EM ALVENARIA (SEM PRESENÇA DE VÃOS) E ESTRUTURAS DE CONCRETO DE FACHADA, COM COLHER DE PEDREIRO. ARGAMASSA TRAÇO 1:3 COM PREPARO EM BETONEIRA 400L. AF_10/2022	M2		7,17	
COMPOSICAO	88316	SINAPI	SERVENTE COM ENCARGOS COMPLEMENTARES	H	0,0465	21,71	1,00
COMPOSICAO	88309	SINAPI	PEDREIRO COM ENCARGOS COMPLEMENTARES	H	0,1394	27,39	3,81

DATA BASE: SINAPI PI 06/2025, SEM DESONERAÇÃO

LEIS SOCIAIS (%): 113,33

BDI (%):

23,00

COMPOSICAO	87313	SINAPI	ARGAMASSA TRAÇO 1:3 (EM VOLUME DE CIMENTO E AREIA GROSSA ÚMIDA) PARA CHAPISCO CONVENCIONAL, PREPARO MECÂNICO COM BETONEIRA 400 L. AF_08/2019	M3	0,0037	638,92	2,36
TOTAL SEM BDI - 87894							7,17
TAXA DE BDI (23,00 %)							1,65
TOTAL COM BDI - 87894							8,82

CLASSE/TIPO	CÓDIGO	FONTE	DESCRIÇÃO	UNID.	COEF.	P. UNIT. (R\$)	TOTAL (R\$)
MASSE	87792	SINAPI	EMBOÇO OU MASSA ÚNICA EM ARGAMASSA TRAÇO 1:2:8, PREPARO MECÂNICO COM BETONEIRA 400 L, APLICADA MANUALMENTE EM PANOS CEGOS DE FACHADA (SEM PRESENÇA DE VÃOS), ESPESSURA DE 25 MM. AF_08/2022	M2		41,73	
COMPOSICAO	88316	SINAPI	SERVENTE COM ENCARGOS COMPLEMENTARES	H	0,409	21,71	8,87
COMPOSICAO	88309	SINAPI	PEDREIRO COM ENCARGOS COMPLEMENTARES	H	0,409	27,39	11,20
COMPOSICAO	87292	SINAPI	ARGAMASSA TRAÇO 1:2:8 (EM VOLUME DE CIMENTO, CAL E AREIA MÉDIA ÚMIDA) PARA EMBOÇO/MASSA ÚNICA/ASSENTAMENTO DE ALVENARIA DE VEDAÇÃO, PREPARO MECÂNICO COM BETONEIRA 400 L. AF_08/2019	M3	0,0293	647,99	18,98
INSUMO	37411	SINAPI	TELA DE AÇO SOLDADA GALVANIZADA/ZINCADA PARA ALVENARIA, FIO D = *1,24 MM, MALHA 25 X 25 MM	M2	0,1581	16,96	2,68
TOTAL SEM BDI - 87792							41,73
TAXA DE BDI (23,00 %)							9,60
TOTAL COM BDI - 87792							51,33

CLASSE/TIPO	CÓDIGO	FONTE	DESCRIÇÃO	UNID.	COEF.	P. UNIT. (R\$)	TOTAL (R\$)
MASSE	87775	SINAPI	EMBOÇO OU MASSA ÚNICA EM ARGAMASSA TRAÇO 1:2:8, PREPARO MECÂNICO COM BETONEIRA 400 L, APLICADA MANUALMENTE EM PANOS DE FACHADA COM PRESENÇA DE VÃOS, ESPESSURA DE 25 MM. AF_08/2022	M2		56,02	
COMPOSICAO	88316	SINAPI	SERVENTE COM ENCARGOS COMPLEMENTARES	H	0,679	21,71	14,74
COMPOSICAO	88309	SINAPI	PEDREIRO COM ENCARGOS COMPLEMENTARES	H	0,679	27,39	18,59
COMPOSICAO	87292	SINAPI	ARGAMASSA TRAÇO 1:2:8 (EM VOLUME DE CIMENTO, CAL E AREIA MÉDIA ÚMIDA) PARA EMBOÇO/MASSA ÚNICA/ASSENTAMENTO DE ALVENARIA DE VEDAÇÃO, PREPARO MECÂNICO COM BETONEIRA 400 L. AF_08/2019	M3	0,0314	647,99	20,34
INSUMO	37411	SINAPI	TELA DE AÇO SOLDADA GALVANIZADA/ZINCADA PARA ALVENARIA, FIO D = *1,24 MM, MALHA 25 X 25 MM	M2	0,1388	16,96	2,35
TOTAL SEM BDI - 87775							56,02
TAXA DE BDI (23,00 %)							12,88
TOTAL COM BDI - 87775							68,90

CLASSE/TIPO	CÓDIGO	FONTE	DESCRIÇÃO	UNID.	COEF.	P. UNIT. (R\$)	TOTAL (R\$)
FORR	96111	SINAPI	FORRO EM RÉGUAS DE PVC, FRISADO, PARA AMBIENTES RESIDENCIAIS, INCLUSIVE ESTRUTURA UNIDIRECIONAL DE FIXAÇÃO. AF_08/2023_PS	M2		60,56	
COMPOSICAO	88278	SINAPI	MONTADOR DE ESTRUTURA METÁLICA COM ENCARGOS COMPLEMENTARES	H	0,6968	22,39	15,60
INSUMO	43131	SINAPI	ARAME GALVANIZADO 6 BWG, D = 5,16 MM (0,157 KG/M), OU 8 BWG, D = 4,19 MM (0,101 KG/M), OU 10 BWG, D = 3,40 MM (0,0713 KG/M)	KG	0,0616	25,08	1,54
INSUMO	40552	SINAPI	PARAFUSO, AUTOARRAXANTE, CABECA CHATA, FENDA SIMPLES, EM AÇO ZINCADO, 1/4" (6,35 MM) X 25 MM	CENTO	0,0336	51,94	1,74
INSUMO	40547	SINAPI	PARAFUSO ZINCADO, AUTOBROCANTE, FLANGEADO, 4,2 MM X 19 MM	CENTO	0,0204	30,30	0,61
INSUMO	39430	SINAPI	PENDURAL OU PRESILHA REGULADORA, EM AÇO GALVANIZADO, COM CORPO, MOLA E REBITE, PARA PERFIL TIPO CANALETA DE ESTRUTURA EM FORROS DRYWALL	UN	2,0446	1,73	3,53
INSUMO	39427	SINAPI	PERFIL CANALETA, FORMATO C, EM AÇO ZINCADO, PARA ESTRUTURA FORRO DRYWALL, E = 0,5 MM, *46 X 18* (L X H), COMPRIMENTO 3 M	M	2,2212	4,60	10,21
INSUMO	36238	SINAPI	FORRO DE PVC, FRISADO, BRANCO, REGUA DE 20 CM, ESPESSURA APROXIMADA DE 8 MM E COMPRIMENTO 6 M (SEM COLOCACAO)	M2	1,0363	26,38	27,33
TOTAL SEM BDI - 96111							60,56
TAXA DE BDI (23,00 %)							13,93
TOTAL COM BDI - 96111							74,49

CLASSE/TIPO	CÓDIGO	FONTE	DESCRIÇÃO	UNID.	COEF.	P. UNIT. (R\$)	TOTAL (R\$)
PINTI	88485	SINAPI	FUNDO SELADOR ACRÍLICO, APLICAÇÃO MANUAL EM PAREDE, UMA DEMÃO. AF_04/2023	M2		4,25	
COMPOSICAO	88316	SINAPI	SERVENTE COM ENCARGOS COMPLEMENTARES	H	0,0222	21,71	0,48
COMPOSICAO	88310	SINAPI	PINTOR COM ENCARGOS COMPLEMENTARES	H	0,0666	29,07	1,93
INSUMO	6085	SINAPI	SELADOR ACRILICO OPACO PREMIUM INTERIOR/EXTERIOR	L	0,1666	11,06	1,84
TOTAL SEM BDI - 88485							4,25
TAXA DE BDI (23,00 %)							0,98
TOTAL COM BDI - 88485							5,23

CLASSE/TIPO	CÓDIGO	FONTE	DESCRIÇÃO	UNID.	COEF.	P. UNIT. (R\$)	TOTAL (R\$)
PINTI	88484	SINAPI	FUNDO SELADOR ACRÍLICO, APLICAÇÃO MANUAL EM TETO, UMA DEMÃO. AF_04/2023	M2		5,20	
COMPOSICAO	88316	SINAPI	SERVENTE COM ENCARGOS COMPLEMENTARES	H	0,0309	21,71	0,67
COMPOSICAO	88310	SINAPI	PINTOR COM ENCARGOS COMPLEMENTARES	H	0,0927	29,07	2,69
INSUMO	6085	SINAPI	SELADOR ACRILICO OPACO PREMIUM INTERIOR/EXTERIOR	L	0,1666	11,06	1,84
TOTAL SEM BDI - 88484							5,20
TAXA DE BDI (23,00 %)							1,20
TOTAL COM BDI - 88484							6,40

CLASSE/TIPO	CÓDIGO	FONTE	DESCRIÇÃO	UNID.	COEF.	P. UNIT. (R\$)	TOTAL (R\$)
PINTI	104640	SINAPI	PINTURA LÁTEX ACRÍLICA STANDARD, APLICAÇÃO MANUAL EM TETO, DUAS DEMÃOS. AF_04/2023	M2		12,71	
COMPOSICAO	88316	SINAPI	SERVENTE COM ENCARGOS COMPLEMENTARES	H	0,0757	21,71	1,64
COMPOSICAO	88310	SINAPI	PINTOR COM ENCARGOS COMPLEMENTARES	H	0,227	29,07	6,59
INSUMO	35692	SINAPI	TINTA LATEX ACRILICA STANDARD, COR BRANCA	L	0,2367	18,96	4,48
TOTAL SEM BDI - 104640							12,71
TAXA DE BDI (23,00 %)							2,92
TOTAL COM BDI - 104640							15,63

CLASSE/TIPO	CÓDIGO	FONTE	DESCRIÇÃO	UNID.	COEF.	P. UNIT. (R\$)	TOTAL (R\$)
-------------	--------	-------	-----------	-------	-------	----------------	-------------

DATA BASE: SINAPI PI 06/2025, SEM DESONERAÇÃO

LEIS SOCIAIS (%): 113,33 BDI (%): 23,00

PINTI	104642	SINAPI	PINTURA LÁTEX ACRÍLICA STANDARD, APLICAÇÃO MANUAL EM PAREDES, DUAS DEMÃOS. AF_04/2023	M2		10,40		
COMPOSICAO	88316	SINAPI	SERVENTE COM ENCARGOS COMPLEMENTARES	H	0,0544	21,71	1,18	
COMPOSICAO	88310	SINAPI	PINTOR COM ENCARGOS COMPLEMENTARES	H	0,1631	29,07	4,74	
INSUMO	35692	SINAPI	TINTA LATEX ACRÍLICA STANDARD, COR BRANCA	L	0,2367	18,96	4,48	
TOTAL SEM BDI - 104642							10,40	
TAXA DE BDI (23,00 %)								2,39
TOTAL COM BDI - 104642								12,79

CLASSE/TIPO	CÓDIGO	FONTE	DESCRIÇÃO	UNID.	COEF.	P. UNIT. (R\$)	TOTAL (R\$)	
PINTE	88415	SINAPI	APLICAÇÃO MANUAL DE FUNDO SELADOR ACRÍLICO EM PAREDES EXTERNAS DE CASAS. AF_03/2024	M2		5,08		
COMPOSICAO	88316	SINAPI	SERVENTE COM ENCARGOS COMPLEMENTARES	H	0,0092	21,71	0,19	
COMPOSICAO	88310	SINAPI	PINTOR COM ENCARGOS COMPLEMENTARES	H	0,0566	29,07	1,64	
INSUMO	6085	SINAPI	SELADOR ACRÍLICO OPACO PREMIUM INTERIOR/EXTERIOR	L	0,29472	11,06	3,25	
TOTAL SEM BDI - 88415							5,08	
TAXA DE BDI (23,00 %)								1,17
TOTAL COM BDI - 88415								6,25

CLASSE/TIPO	CÓDIGO	FONTE	DESCRIÇÃO	UNID.	COEF.	P. UNIT. (R\$)	TOTAL (R\$)	
PINTM	102193	SINAPI	LIXAMENTO DE MADEIRA PARA APLICAÇÃO DE FUNDO OU PINTURA. AF_01/2021	M2		1,92		
COMPOSICAO	88310	SINAPI	PINTOR COM ENCARGOS COMPLEMENTARES	H	0,0541	29,07	1,57	
INSUMO	3767	SINAPI	LIXA EM FOLHA PARA PAREDE OU MADEIRA, NUMERO 120, COR VERMELHA	UN	0,4	0,89	0,35	
TOTAL SEM BDI - 102193							1,92	
TAXA DE BDI (23,00 %)								0,44
TOTAL COM BDI - 102193								2,36

CLASSE/TIPO	CÓDIGO	FONTE	DESCRIÇÃO	UNID.	COEF.	P. UNIT. (R\$)	TOTAL (R\$)	
	102198ADP	PRÓPRIA	PINTURA FUNDO NIVELADOR ACRÍLICO BRANCO EM MADEIRA.	M2		18,77		
COMPOSICAO	88310	SINAPI	PINTOR COM ENCARGOS COMPLEMENTARES	H	0,4597	29,07	13,36	
INSUMO	3767	SINAPI	LIXA EM FOLHA PARA PAREDE OU MADEIRA, NUMERO 120, COR VERMELHA	UN	0,4	0,89	0,35	
COTACAO	43940	PRÓPRIA	FUNDO NIVELADOR ACRÍLICO BRANCO PARA MADEIRA	L	0,1002	50,56	5,06	
TOTAL SEM BDI - 102198ADP							18,77	
TAXA DE BDI (23,00 %)								4,32
TOTAL COM BDI - 102198ADP								23,09

CLASSE/TIPO	CÓDIGO	FONTE	DESCRIÇÃO	UNID.	COEF.	P. UNIT. (R\$)	TOTAL (R\$)	
PINTM	102219	SINAPI	PINTURA TINTA DE ACABAMENTO (PIGMENTADA) ESMALTE SINTÉTICO ACETINADO EM MADEIRA, 2 DEMÃOS. AF_01/2021	M2		17,03		
COMPOSICAO	88310	SINAPI	PINTOR COM ENCARGOS COMPLEMENTARES	H	0,3805	29,07	11,06	
INSUMO	7311	SINAPI	TINTA ESMALTE SINTÉTICO PREMIUM ACETINADO	L	0,1403	39,74	5,57	
INSUMO	5318	SINAPI	DILUENTE AGUARRAS	L	0,014	29,16	0,40	
TOTAL SEM BDI - 102219							17,03	
TAXA DE BDI (23,00 %)								3,92
TOTAL COM BDI - 102219								20,95

CLASSE/TIPO	CÓDIGO	FONTE	DESCRIÇÃO	UNID.	COEF.	P. UNIT. (R\$)	TOTAL (R\$)	
REVECI	87247	SINAPI	REVESTIMENTO CERÂMICO PARA PISO COM PLACAS TIPO ESMALTADA DE DIMENSÕES 35X35 CM APLICADA EM AMBIENTES DE ÁREA ENTRE 5 M2 E 10 M2. AF_02/2023_PE	M2		64,24		
COMPOSICAO	88316	SINAPI	SERVENTE COM ENCARGOS COMPLEMENTARES	H	0,161	21,71	3,49	
COMPOSICAO	88256	SINAPI	AZULEJISTA OU LADRILHISTA COM ENCARGOS COMPLEMENTARES	H	0,4739	27,26	12,91	
INSUMO	34357	SINAPI	REJUNTE CIMENTICIO, QUALQUER COR	KG	0,241	4,22	1,01	
INSUMO	1381	SINAPI	ARGAMASSA COLANTE AC I PARA CERAMICAS	KG	9,1325	0,72	6,57	
INSUMO	1287	SINAPI	PISO EM CERAMICA ESMALTADA, COR LISA, PEI MAIOR OU IGUAL A 4, FORMATO MENOR OU IGUAL A 2025 CM2	M2	1,0616	37,93	40,26	
TOTAL SEM BDI - 87247							64,24	
TAXA DE BDI (23,00 %)								14,78
TOTAL COM BDI - 87247								79,02

CLASSE/TIPO	CÓDIGO	FONTE	DESCRIÇÃO	UNID.	COEF.	P. UNIT. (R\$)	TOTAL (R\$)	
REVECI	87248	SINAPI	REVESTIMENTO CERÂMICO PARA PISO COM PLACAS TIPO ESMALTADA DE DIMENSÕES 35X35 CM APLICADA EM AMBIENTES DE ÁREA MAIOR QUE 10 M2. AF_02/2023_PE	M2		57,04		
COMPOSICAO	88316	SINAPI	SERVENTE COM ENCARGOS COMPLEMENTARES	H	0,129	21,71	2,80	
COMPOSICAO	88256	SINAPI	AZULEJISTA OU LADRILHISTA COM ENCARGOS COMPLEMENTARES	H	0,2411	27,26	6,57	
INSUMO	34357	SINAPI	REJUNTE CIMENTICIO, QUALQUER COR	KG	0,241	4,22	1,01	
INSUMO	1381	SINAPI	ARGAMASSA COLANTE AC I PARA CERAMICAS	KG	9,1325	0,72	6,57	
INSUMO	1287	SINAPI	PISO EM CERAMICA ESMALTADA, COR LISA, PEI MAIOR OU IGUAL A 4, FORMATO MENOR OU IGUAL A 2025 CM2	M2	1,0571	37,93	40,09	
TOTAL SEM BDI - 87248							57,04	
TAXA DE BDI (23,00 %)								13,12
TOTAL COM BDI - 87248								70,16

CLASSE/TIPO	CÓDIGO	FONTE	DESCRIÇÃO	UNID.	COEF.	P. UNIT. (R\$)	TOTAL (R\$)	
REVECI	87246	SINAPI	REVESTIMENTO CERÂMICO PARA PISO COM PLACAS TIPO ESMALTADA DE DIMENSÕES 35X35 CM APLICADA EM AMBIENTES DE ÁREA MENOR QUE 5 M2. AF_02/2023_PE	M2		71,20		
COMPOSICAO	88316	SINAPI	SERVENTE COM ENCARGOS COMPLEMENTARES	H	0,1893	21,71	4,10	
COMPOSICAO	88256	SINAPI	AZULEJISTA OU LADRILHISTA COM ENCARGOS COMPLEMENTARES	H	0,6797	27,26	18,52	
INSUMO	34357	SINAPI	REJUNTE CIMENTICIO, QUALQUER COR	KG	0,241	4,22	1,01	
INSUMO	1381	SINAPI	ARGAMASSA COLANTE AC I PARA CERAMICAS	KG	9,1325	0,72	6,57	
INSUMO	1287	SINAPI	PISO EM CERAMICA ESMALTADA, COR LISA, PEI MAIOR OU IGUAL A 4, FORMATO MENOR OU IGUAL A 2025 CM2	M2	1,081	37,93	41,00	
TOTAL SEM BDI - 87246							71,20	
TAXA DE BDI (23,00 %)								16,38
TOTAL COM BDI - 87246								87,58

CLASSE/TIPO	CÓDIGO	FONTE	DESCRIÇÃO	UNID.	COEF.	P. UNIT. (R\$)	TOTAL (R\$)
-------------	--------	-------	-----------	-------	-------	----------------	-------------

**DATA BASE: SINAPI PI 06/2025, SEM DESONERAÇÃO**
**LEIS SOCIAIS (%): 113,33**
**BDI (%):**
**23,00**

RADI	97084	SINAPI	COMPACTAÇÃO MECÂNICA DE SOLO PARA EXECUÇÃO DE RADIER, PISO DE CONCRETO OU LAJE SOBRE SOLO, COM COMPACTADOR DE SOLOS TIPO PLACA VIBRATÓRIA. AF_09/2021	M2		0,69		
COMPOSICAO	91277	SINAPI	PLACA VIBRATÓRIA REVERSÍVEL COM MOTOR 4 TEMPOS A GASOLINA, FORÇA CENTRÍFUGA DE 25 KN (2500 KGF), POTÊNCIA 5,5 CV - CHP DIURNO. AF_08/2015	CHP	0,005	9,80	0,04	
COMPOSICAO	88316	SINAPI	SERVENTE COM ENCARGOS COMPLEMENTARES	H	0,019	21,71	0,41	
COMPOSICAO	88309	SINAPI	PEDREIRO COM ENCARGOS COMPLEMENTARES	H	0,009	27,39	0,24	
TOTAL SEM BDI - 97084								0,69
TAXA DE BDI (23,00 %)								0,16
TOTAL COM BDI - 97084								0,85

CLASSE/TIPO	CÓDIGO	FONTE	DESCRIÇÃO	UNID.	COEF.	P. UNIT. (R\$)	TOTAL (R\$)	
PASS	94990	SINAPI	EXECUÇÃO DE PASSEIO (CALÇADA) OU PISO DE CONCRETO COM CONCRETO MOLDADO IN LOCO, FEITO EM OBRA, ACABAMENTO CONVENCIONAL, NÃO ARMADO. AF_08/2022	M3		969,87		
COMPOSICAO	94964	SINAPI	CONCRETO FCK = 20MPA, TRAÇO 1:2,7:3 (EM MASSA SECA DE CIMENTO/ AREIA MÉDIA/ BRITA 1) - PREPARO MECÂNICO COM BETONEIRA 400 L. AF_05/2021	M3	1,2315	641,65	790,19	
COMPOSICAO	88316	SINAPI	SERVENTE COM ENCARGOS COMPLEMENTARES	H	3,0417	21,71	66,03	
COMPOSICAO	88309	SINAPI	PEDREIRO COM ENCARGOS COMPLEMENTARES	H	1,4149	27,39	38,75	
COMPOSICAO	88262	SINAPI	CARPINTEIRO DE FORMAS COM ENCARGOS COMPLEMENTARES	H	1,6268	26,97	43,87	
INSUMO	5068	SINAPI	PREGO DE AÇO POLIDO COM CABECA 17 X 21 (2 X 11)	KG	0,2994	20,34	6,08	
INSUMO	4517	SINAPI	SARRAFO *2,5 X 7,5* CM EM PINUS, MISTA OU EQUIVALENTE DA REGIAO - BRUTA	M	2,5	3,52	8,80	
INSUMO	4509	SINAPI	SARRAFO *2,5 X 10* CM EM PINUS, MISTA OU EQUIVALENTE DA REGIAO - BRUTA	M	3,125	5,10	15,93	
INSUMO	2692	SINAPI	DESMOLDANTE PROTETOR PARA FORMAS DE MADEIRA, DE BASE OLEOSA EMULSIONADA EM AGUA	L	0,0213	10,75	0,22	
TOTAL SEM BDI - 94990								969,87
TAXA DE BDI (23,00 %)								223,07
TOTAL COM BDI - 94990								1.192,94

CLASSE/TIPO	CÓDIGO	FONTE	DESCRIÇÃO	UNID.	COEF.	P. UNIT. (R\$)	TOTAL (R\$)	
PISOS	98695	SINAPI	SOLEIRA EM MÁRMORE, LARGURA 15 CM, ESPESSURA 2,0 CM. AF_09/2020	M		109,99		
COMPOSICAO	88316	SINAPI	SERVENTE COM ENCARGOS COMPLEMENTARES	H	0,273	21,71	5,92	
COMPOSICAO	88274	SINAPI	MARMORISTA/GRANITEIRO COM ENCARGOS COMPLEMENTARES	H	0,547	27,18	14,86	
INSUMO	37595	SINAPI	ARGAMASSA COLANTE TIPO AC III	KG	1,29	2,21	2,85	
INSUMO	4828	SINAPI	SOLEIRA/ PEITORIL EM MÁRMORE, POLIDO, BRANCO COMUM, L= *15* CM, E= *2* CM, CORTE RETO	M	1	86,36	86,36	
TOTAL SEM BDI - 98695								109,99
TAXA DE BDI (23,00 %)								25,30
TOTAL COM BDI - 98695								135,29

CLASSE/TIPO	CÓDIGO	FONTE	DESCRIÇÃO	UNID.	COEF.	P. UNIT. (R\$)	TOTAL (R\$)	
REVECI	88648	SINAPI	RODAPÉ CERÂMICO DE 7CM DE ALTURA COM PLACAS TIPO ESMALTADA DE DIMENSÕES 35X35CM. AF_02/2023	M		8,07		
COMPOSICAO	88316	SINAPI	SERVENTE COM ENCARGOS COMPLEMENTARES	H	0,0286	21,71	0,62	
COMPOSICAO	88256	SINAPI	AZULEIISTA OU LADRILHISTA COM ENCARGOS COMPLEMENTARES	H	0,0726	27,26	1,97	
INSUMO	34357	SINAPI	REJUNTE CIMENTICIO, QUALQUER COR	KG	0,092	4,22	0,38	
INSUMO	1381	SINAPI	ARGAMASSA COLANTE AC I PARA CERAMICAS	KG	0,6392	0,72	0,46	
INSUMO	1287	SINAPI	PISO EM CERAMICA ESMALTADA, COR LISA, PEI MAIOR OU IGUAL A 4, FORMATO MENOR OU IGUAL A 2025 CM2	M2	0,1225	37,93	4,64	
TOTAL SEM BDI - 88648								8,07
TAXA DE BDI (23,00 %)								1,86
TOTAL COM BDI - 88648								9,93

CLASSE/TIPO	CÓDIGO	FONTE	DESCRIÇÃO	UNID.	COEF.	P. UNIT. (R\$)	TOTAL (R\$)	
PEIT	101965	SINAPI	PEITORIL LINEAR EM GRANITO OU MÁRMORE, L = 15CM, ASSENTADO COM ARGAMASSA 1:6 COM ADITIVO. AF_11/2020	M		149,90		
COMPOSICAO	91693	SINAPI	SERRA CIRCULAR DE BANCADA COM MOTOR ELÉTRICO POTÊNCIA DE 5HP, COM COIFA PARA DISCO 10" - CHI DIURNO. AF_08/2015	CHI	0,398	27,30	10,86	
COMPOSICAO	91692	SINAPI	SERRA CIRCULAR DE BANCADA COM MOTOR ELÉTRICO POTÊNCIA DE 5HP, COM COIFA PARA DISCO 10" - CHP DIURNO. AF_08/2015	CHP	0,021	28,87	0,60	
COMPOSICAO	88316	SINAPI	SERVENTE COM ENCARGOS COMPLEMENTARES	H	0,209	21,71	4,53	
COMPOSICAO	88274	SINAPI	MARMORISTA/GRANITEIRO COM ENCARGOS COMPLEMENTARES	H	0,419	27,18	11,38	
COMPOSICAO	87283	SINAPI	ARGAMASSA TRAÇO 1:6 (EM VOLUME DE CIMENTO E AREIA MÉDIA ÚMIDA) COM ADIÇÃO DE PLASTIFICANTE PARA EMBOÇO/MASSA ÚNICA/ASSENTAMENTO DE ALVENARIA DE VEDAÇÃO, PREPARO MECÂNICO COM BETONEIRA 400 L. AF_08/2019	M3	0,006	528,48	3,17	
INSUMO	34747	SINAPI	PEITORIL EM MÁRMORE, POLIDO, BRANCO COMUM, L= *15* CM, E= *2,0* CM, COM PINGADEIRA	M	1,04	114,77	119,36	
TOTAL SEM BDI - 101965								149,90
TAXA DE BDI (23,00 %)								34,48
TOTAL COM BDI - 101965								184,38

CLASSE/TIPO	CÓDIGO	FONTE	DESCRIÇÃO	UNID.	COEF.	P. UNIT. (R\$)	TOTAL (R\$)	
INSTQ	93653	SINAPI	DISJUNTOR MONOPOLAR TIPO DIN, CORRENTE NOMINAL DE 10A - FORNECIMENTO E INSTALAÇÃO. AF_10/2020	UN		11,38		
COMPOSICAO	88264	SINAPI	ELETRICISTA COM ENCARGOS COMPLEMENTARES	H	0,0352	27,74	0,97	
COMPOSICAO	88247	SINAPI	AUXILIAR DE ELETRICISTA COM ENCARGOS COMPLEMENTARES	H	0,0352	22,81	0,80	
INSUMO	34653	SINAPI	DISJUNTOR TERMOMAGNETICO PARA TRILHO DIN (IEC), MONOPOLAR, 6 - 32.A	UN	1	8,33	8,33	
INSUMO	1570	SINAPI	TERMINAL A COMPRESSAO EM COBRE ESTANHADO PARA CABO 2,5 MM2, 1 FURO E 1 COMPRESSAO, PARA PARAFUSO DE FIXACAO M5	UN	1	1,28	1,28	
TOTAL SEM BDI - 93653								11,38

MUNICÍPIO DE CRISTINO CASTRO - PI  
CONSTRUÇÃO DE UNIDADES HABITACIONAIS NO MUNICÍPIO DE CRISTINO CASTRO/PI  
PLANILHA DE COMPOSIÇÕES UNITÁRIAS

DATA BASE: SINAPI PI 06/2025, SEM DESONERAÇÃO	LEIS SOCIAIS (%): 113,33	BDI (%): 23,00
TAXA DE BDI (23,00 %)		2,62
TOTAL COM BDI - 93653		14,00

CLASSE/TIPO	CÓDIGO	FONTE	DESCRIÇÃO	UNID.	COEF.	P. UNIT. (R\$)	TOTAL (R\$)
INSTQ	93654	SINAPI	DISJUNTOR MONOPOLAR TIPO DIN, CORRENTE NOMINAL DE 16A - FORNECIMENTO E INSTALAÇÃO. AF_10/2020	UN		12,01	
COMPOSICAO	88264	SINAPI	ELETRICISTA COM ENCARGOS COMPLEMENTARES	H	0,0476	27,74	1,32
COMPOSICAO	88247	SINAPI	AUXILIAR DE ELETRICISTA COM ENCARGOS COMPLEMENTARES	H	0,0476	22,81	1,08
INSUMO	34653	SINAPI	DISJUNTOR TERMOMAGNETICO PARA TRILHO DIN (IEC), MONOPOLAR, 6 - 32 A	UN	1	8,33	8,33
INSUMO	1570	SINAPI	TERMINAL A COMPRESSAO EM COBRE ESTANHADO PARA CABO 2,5 MM2, 1 FURO E 1 COMPRESSAO, PARA PARAFUSO DE FIXACAO M5	UN	1	1,28	1,28
TOTAL SEM BDI - 93654							12,01
TAXA DE BDI (23,00 %)							2,76
TOTAL COM BDI - 93654							14,77

CLASSE/TIPO	CÓDIGO	FONTE	DESCRIÇÃO	UNID.	COEF.	P. UNIT. (R\$)	TOTAL (R\$)
INSTQ	93656	SINAPI	DISJUNTOR MONOPOLAR TIPO DIN, CORRENTE NOMINAL DE 25A - FORNECIMENTO E INSTALAÇÃO. AF_10/2020	UN		13,33	
COMPOSICAO	88264	SINAPI	ELETRICISTA COM ENCARGOS COMPLEMENTARES	H	0,0663	27,74	1,83
COMPOSICAO	88247	SINAPI	AUXILIAR DE ELETRICISTA COM ENCARGOS COMPLEMENTARES	H	0,0663	22,81	1,51
INSUMO	34653	SINAPI	DISJUNTOR TERMOMAGNETICO PARA TRILHO DIN (IEC), MONOPOLAR, 6 - 32 A	UN	1	8,33	8,33
INSUMO	1571	SINAPI	TERMINAL A COMPRESSAO EM COBRE ESTANHADO PARA CABO 4 MM2, 1 FURO E 1 COMPRESSAO, PARA PARAFUSO DE FIXACAO M5	UN	1	1,66	1,66
TOTAL SEM BDI - 93656							13,33
TAXA DE BDI (23,00 %)							3,07
TOTAL COM BDI - 93656							16,40

CLASSE/TIPO	CÓDIGO	FONTE	DESCRIÇÃO	UNID.	COEF.	P. UNIT. (R\$)	TOTAL (R\$)
INSTQ	93659	SINAPI	DISJUNTOR MONOPOLAR TIPO DIN, CORRENTE NOMINAL DE 50A - FORNECIMENTO E INSTALAÇÃO. AF_10/2020	UN		24,44	
COMPOSICAO	88264	SINAPI	ELETRICISTA COM ENCARGOS COMPLEMENTARES	H	0,1892	27,74	5,24
COMPOSICAO	88247	SINAPI	AUXILIAR DE ELETRICISTA COM ENCARGOS COMPLEMENTARES	H	0,1892	22,81	4,31
INSUMO	34686	SINAPI	DISJUNTOR TERMOMAGNETICO PARA TRILHO DIN (IEC), MONOPOLAR, 40 - 50 A	UN	1	12,35	12,35
INSUMO	1575	SINAPI	TERMINAL A COMPRESSAO EM COBRE ESTANHADO PARA CABO 16 MM2, 1 FURO E 1 COMPRESSAO, PARA PARAFUSO DE FIXACAO M6	UN	1	2,54	2,54
TOTAL SEM BDI - 93659							24,44
TAXA DE BDI (23,00 %)							5,62
TOTAL COM BDI - 93659							30,06

CLASSE/TIPO	CÓDIGO	FONTE	DESCRIÇÃO	UNID.	COEF.	P. UNIT. (R\$)	TOTAL (R\$)
	93674ADP	PRÓPRIA	DISJUNTOR BIPOLAR TIPO DR, CORRENTE NOMINAL DE 25A - FORNECIMENTO E INSTALAÇÃO.	UN		219,91	
COMPOSICAO	88264	SINAPI	ELETRICISTA COM ENCARGOS COMPLEMENTARES	H	0,1325	27,74	3,67
COMPOSICAO	88247	SINAPI	AUXILIAR DE ELETRICISTA COM ENCARGOS COMPLEMENTARES	H	0,1325	22,81	3,02
COTACAO	44091	PRÓPRIA	DISJUNTOR TIPO DR, BIPOLAR DE 25A	UN	1	209,90	209,90
INSUMO	1571	SINAPI	TERMINAL A COMPRESSAO EM COBRE ESTANHADO PARA CABO 4 MM2, 1 FURO E 1 COMPRESSAO, PARA PARAFUSO DE FIXACAO M5	UN	2	1,66	3,32
TOTAL SEM BDI - 93674ADP							219,91
TAXA DE BDI (23,00 %)							50,58
TOTAL COM BDI - 93674ADP							270,49

CLASSE/TIPO	CÓDIGO	FONTE	DESCRIÇÃO	UNID.	COEF.	P. UNIT. (R\$)	TOTAL (R\$)
INSTR	101493	SINAPI	ENTRADA DE ENERGIA ELÉTRICA, AÉREA, MONOFÁSICA, COM CAIXA DE EMBUTIR, CABO DE 10 MM2 E DISJUNTOR DIN 50A (NÃO INCLUSO O POSTE DE CONCRETO). AF_07/2020_P5	UN		1.567,40	
COMPOSICAO	104749	SINAPI	CONECTOR GRAMPO METÁLICO TIPO OLHAL, PARA SPDA, PARA HASTE DE ATERRAMENTO DE 3/4" E CABOS DE 10 A 50 MM2 - FORNECIMENTO E INSTALAÇÃO. AF_08/2023	UN	1	21,50	21,50
COMPOSICAO	100578	SINAPI	ASSENTAMENTO DE POSTE DE CONCRETO COM COMPRIMENTO NOMINAL DE 9 M, CARGA NOMINAL MENOR OU IGUAL A 1000 DAN, ENGASTAMENTO SIMPLES COM 1,5 M DE SOLO (NÃO INCLUI FORNECIMENTO). AF_04/2025	UN	1	600,16	600,16
COMPOSICAO	96986	SINAPI	HASTE DE ATERRAMENTO, DIÂMETRO 3/4", COM 3 METROS - FORNECIMENTO E INSTALAÇÃO. AF_08/2023	UN	1	136,60	136,60
COMPOSICAO	96977	SINAPI	CORDOALHA DE COBRE NU 50 MM², ENTERRADA - FORNECIMENTO E INSTALAÇÃO. AF_08/2023	M	1,95	64,17	125,13
COMPOSICAO	93659	SINAPI	DISJUNTOR MONOPOLAR TIPO DIN, CORRENTE NOMINAL DE 50A - FORNECIMENTO E INSTALAÇÃO. AF_10/2020	UN	1	24,44	24,44
COMPOSICAO	91933	SINAPI	CABO DE COBRE FLEXÍVEL ISOLADO, 10 MM², ANTI-CHAMA 0,6/1,0 KV, PARA CIRCUITOS TERMINAIS - FORNECIMENTO E INSTALAÇÃO. AF_03/2023	M	11	17,50	192,50
COMPOSICAO	91919	SINAPI	CURVA 180 GRAUS PARA ELETRODUTO, PVC, ROSCÁVEL, DN 32 MM (1"), PARA CIRCUITOS TERMINAIS, INSTALADA EM PAREDE - FORNECIMENTO E INSTALAÇÃO. AF_03/2023	UN	1	22,47	22,47
COMPOSICAO	91917	SINAPI	CURVA 90 GRAUS PARA ELETRODUTO, PVC, ROSCÁVEL, DN 32 MM (1"), PARA CIRCUITOS TERMINAIS, INSTALADA EM PAREDE - FORNECIMENTO E INSTALAÇÃO. AF_03/2023	UN	1	20,56	20,56
COMPOSICAO	91885	SINAPI	LUVA PARA ELETRODUTO, PVC, ROSCÁVEL, DN 32 MM (1"), PARA CIRCUITOS TERMINAIS, INSTALADA EM PAREDE - FORNECIMENTO E INSTALAÇÃO. AF_03/2023	UN	1	12,65	12,65

**DATA BASE: SINAPI PI 06/2025, SEM DESONERAÇÃO**
**LEIS SOCIAIS (%): 113,33**
**BDI (%):**
**23,00**

COMPOSICAO							
COMPOSICAO	91872	SINAPI	ELETRODUTO RÍGIDO ROSCÁVEL, PVC, DN 32 MM (1"), PARA CIRCUITOS TERMINAIS, INSTALADO EM PAREDE - FORNECIMENTO E INSTALAÇÃO. AF_03/2023	M	6,05	18,17	109,92
COMPOSICAO	88264	SINAPI	ELETRICISTA COM ENCARGOS COMPLEMENTARES	H	2,8463	27,74	78,95
COMPOSICAO	88247	SINAPI	AUXILIAR DE ELETRICISTA COM ENCARGOS COMPLEMENTARES	H	0,3162	22,81	7,21
COMPOSICAO	87367	SINAPI	ARGAMASSA TRAÇO 1:1:6 (EM VOLUME DE CIMENTO, CAL E AREIA MÉDIA ÚMIDA) PARA EMBOÇO/MASSA ÚNICA/ASSENTAMENTO DE ALVENARIA DE VEDAÇÃO, PREPARO MANUAL. AF_08/2019	M3	0,008	760,22	6,08
INSUMO	39997	SINAPI	PORCA ZINCADA, SEXTAVADA, DIAMETRO 1/4"	UN	2	0,33	0,66
INSUMO	39996	SINAPI	VERGALHAO ZINCADO ROSCA TOTAL, 1/4" (6,3 MM)	M	0,1664	3,62	0,60
INSUMO	39808	SINAPI	CAIXA PARA MEDIDOR MONOFASICO, EM POLICARBONATO / TERMOPLASTICO, PARA ALOJAR 1 DISJUNTOR (PADRAO DA CONCESSIONARIA LOCAL)	UN	1	98,35	98,35
INSUMO	34643	SINAPI	CAIXA DE INSPECAO PARA ATERRAMENTO E PARA RAIOS, EM POLIPROPILENO, DIAMETRO = 300 MM X ALTURA = 400 MM (INCLUIDA TAMPA SEM ESCOTILHA)	UN	1	41,96	41,96
INSUMO	14153	SINAPI	FITA METALICA PERFURADA, L = *18* MM, ROLO DE 30 M, CARGA RECOMENDADA = *30* KGF	UN	0,06	61,66	3,69
INSUMO	11267	SINAPI	ARRUELA LISA, REDONDA, DE LATAO POLIDO, DIAMETRO NOMINAL 5/8", DIAMETRO EXTERNO = 34 MM, DIAMETRO DO FURO = 17 MM, ESPESURA = *2,5* MM	UN	2	1,42	2,84
INSUMO	4346	SINAPI	PARAFUSO DE FERRO POLIDO, SEXTAVADO, COM ROSCA PARCIAL, DIAMETRO 5/8", COMPRIMENTO 6", COM PORCA E ARRUELA DE PRESSAO MEDIA	UN	3	11,24	33,72
INSUMO	3398	SINAPI	ISOLADOR DE PORCELANA, TIPO ROLDANA, DIMENSOES DE *72* X *72* MM, PARA USO EM BAIXA TENSAO	UN	1	1,69	1,69
INSUMO	1094	SINAPI	ARMACAO VERTICAL COM HASTE E CONTRA-PINO, EM CHAPA DE ACO GALVANIZADO 3/16", COM 1 ESTRIBO, SEM ISOLADOR	UN	1	25,72	25,72
TOTAL SEM BDI - 101493							1.567,40
TAXA DE BDI (23,00 %)							360,50
TOTAL COM BDI - 101493							1.927,90

CLASSE/TIPO	CÓDIGO	FONTE	DESCRIÇÃO	UNID.	COEF.	P. UNIT. (R\$)	TOTAL (R\$)
	101873ADP	PRÓPRIA	QUADRO DE DISTRIBUIÇÃO DE LUZ EM PVC PARA 12 DISJUNTORES - FORNECIMENTO E INSTALAÇÃO	UN		262,35	
COMPOSICAO	88264	SINAPI	ELETRICISTA COM ENCARGOS COMPLEMENTARES	H	0,7811	27,74	21,66
COMPOSICAO	88247	SINAPI	AUXILIAR DE ELETRICISTA COM ENCARGOS COMPLEMENTARES	H	0,7811	22,81	17,81
COMPOSICAO	87367	SINAPI	ARGAMASSA TRAÇO 1:1:6 (EM VOLUME DE CIMENTO, CAL E AREIA MÉDIA ÚMIDA) PARA EMBOÇO/MASSA ÚNICA/ASSENTAMENTO DE ALVENARIA DE VEDAÇÃO, PREPARO MANUAL. AF_08/2019	M3	0,0117	760,22	8,89
COTACAO	43893	PRÓPRIA	SUORTE PARA 12 DISJUNTORES	UN	1	34,99	34,99
INSUMO	39805	SINAPI	QUADRO DE DISTRIBUICAO, EM PVC, DE EMBUTIR, COM BARRAMENTO TERRA / NEUTRO, PARA 12 DISJUNTORES NEMA OU 16 DISJUNTORES DIN	UN	1	179,00	179,00
TOTAL SEM BDI - 101873ADP							262,35
TAXA DE BDI (23,00 %)							60,34
TOTAL COM BDI - 101873ADP							322,69

CLASSE/TIPO	CÓDIGO	FONTE	DESCRIÇÃO	UNID.	COEF.	P. UNIT. (R\$)	TOTAL (R\$)
ILUM	103782	SINAPI	LUMINÁRIA TIPO PLAFON CIRCULAR, DE SOBREPOR, COM LED DE 12/13 W - FORNECIMENTO E INSTALAÇÃO. AF_09/2024	UN		28,50	
COMPOSICAO	88264	SINAPI	ELETRICISTA COM ENCARGOS COMPLEMENTARES	H	0,4829999	27,74	13,39
COMPOSICAO	88247	SINAPI	AUXILIAR DE ELETRICISTA COM ENCARGOS COMPLEMENTARES	H	0,1509375	22,81	3,44
INSUMO	39385	SINAPI	LUMINARIA LED PLAFON REDONDO DE SOBREPOR BIVOLT 12/13 W, D = *17* CM	UN	1	11,67	11,67
TOTAL SEM BDI - 103782							28,50
TAXA DE BDI (23,00 %)							6,56
TOTAL COM BDI - 103782							35,06

CLASSE/TIPO	CÓDIGO	FONTE	DESCRIÇÃO	UNID.	COEF.	P. UNIT. (R\$)	TOTAL (R\$)
ILUM	97610	SINAPI	LÂMPADA COMPACTA DE LED 10 W, BASE E27 - FORNECIMENTO E INSTALAÇÃO. AF_09/2024	UN		13,05	
COMPOSICAO	88264	SINAPI	ELETRICISTA COM ENCARGOS COMPLEMENTARES	H	0,1628	27,74	4,51
COMPOSICAO	88247	SINAPI	AUXILIAR DE ELETRICISTA COM ENCARGOS COMPLEMENTARES	H	0,050875	22,81	1,16
INSUMO	38194	SINAPI	LAMPADA LED 10 W BIVOLT BRANCA, FORMATO TRADICIONAL (BASE E27)	UN	1	5,08	5,08
INSUMO	12295	SINAPI	SOQUETE DE BAQUELITE BASE E27, PARA LAMPADAS	UN	1	2,30	2,30
TOTAL SEM BDI - 97610							13,05
TAXA DE BDI (23,00 %)							3,00
TOTAL COM BDI - 97610							16,05

CLASSE/TIPO	CÓDIGO	FONTE	DESCRIÇÃO	UNID.	COEF.	P. UNIT. (R\$)	TOTAL (R\$)
INSTEM	91953	SINAPI	INTERRUPTOR SIMPLES (1 MÓDULO), 10A/250V, INCLUINDO SUPORTE E PLACA - FORNECIMENTO E INSTALAÇÃO. AF_03/2023	UN		31,59	
COMPOSICAO	91952	SINAPI	INTERRUPTOR SIMPLES (1 MÓDULO), 10A/250V, SEM SUPORTE E SEM PLACA - FORNECIMENTO E INSTALAÇÃO. AF_03/2023	UN	1	19,88	19,88
COMPOSICAO	91946	SINAPI	SUORTE PARAFUSADO COM PLACA DE ENCAIXE 4" X 2" MÉDIO (1,30 M DO PISO) PARA PONTO ELÉTRICO - FORNECIMENTO E INSTALAÇÃO. AF_03/2023	UN	1	11,71	11,71
TOTAL SEM BDI - 91953							31,59
TAXA DE BDI (23,00 %)							7,27
TOTAL COM BDI - 91953							38,86

CLASSE/TIPO	CÓDIGO	FONTE	DESCRIÇÃO	UNID.	COEF.	P. UNIT. (R\$)	TOTAL (R\$)
INSTEM	91959	SINAPI	INTERRUPTOR SIMPLES (2 MÓDULOS), 10A/250V, INCLUINDO SUPORTE E PLACA - FORNECIMENTO E INSTALAÇÃO. AF_03/2023	UN		48,34	
COMPOSICAO	91958	SINAPI	INTERRUPTOR SIMPLES (2 MÓDULOS), 10A/250V, SEM SUPORTE E SEM PLACA - FORNECIMENTO E INSTALAÇÃO. AF_03/2023	UN	1	36,63	36,63
COMPOSICAO	91946	SINAPI	SUORTE PARAFUSADO COM PLACA DE ENCAIXE 4" X 2" MÉDIO (1,30 M DO PISO) PARA PONTO ELÉTRICO - FORNECIMENTO E INSTALAÇÃO. AF_03/2023	UN	1	11,71	11,71
TOTAL SEM BDI - 91959							48,34

DATA BASE: SINAPI PI 06/2025, SEM DESONERAÇÃO

LEIS SOCIAIS (%): 113,33 BDI (%): 23,00

TAXA DE BDI (23,00 %)	11,12
TOTAL COM BDI - 91959	59,46

CLASSE/TIPO	CÓDIGO	FONTE	DESCRIÇÃO	UNID.	COEF.	P. UNIT. (R\$)	TOTAL (R\$)
INSTEM	92000	SINAPI	TOMADA BAIXA DE EMBUTIR (1 MÓDULO), 2P+T 10 A, INCLUINDO SUPORTE E PLACA - FORNECIMENTO E INSTALAÇÃO. AF_03/2023	UN		33,22	
COMPOSICAO	91998	SINAPI	TOMADA BAIXA DE EMBUTIR (1 MÓDULO), 2P+T 10 A, SEM SUPORTE E SEM PLACA - FORNECIMENTO E INSTALAÇÃO. AF_03/2023	UN	1	21,51	21,51
COMPOSICAO	91946	SINAPI	SUPORTE PARAFUSADO COM PLACA DE ENCAIXE 4" X 2" MÉDIO (1,30 M DO PISO) PARA PONTO ELÉTRICO - FORNECIMENTO E INSTALAÇÃO. AF_03/2023	UN	1	11,71	11,71
TOTAL SEM BDI - 92000							33,22
TAXA DE BDI (23,00 %)							7,64
TOTAL COM BDI - 92000							40,86

CLASSE/TIPO	CÓDIGO	FONTE	DESCRIÇÃO	UNID.	COEF.	P. UNIT. (R\$)	TOTAL (R\$)
INSTEM	91996	SINAPI	TOMADA MÉDIA DE EMBUTIR (1 MÓDULO), 2P+T 10 A, INCLUINDO SUPORTE E PLACA - FORNECIMENTO E INSTALAÇÃO. AF_03/2023	UN		37,01	
COMPOSICAO	91994	SINAPI	TOMADA MÉDIA DE EMBUTIR (1 MÓDULO), 2P+T 10 A, SEM SUPORTE E SEM PLACA - FORNECIMENTO E INSTALAÇÃO. AF_03/2023	UN	1	25,30	25,30
COMPOSICAO	91946	SINAPI	SUPORTE PARAFUSADO COM PLACA DE ENCAIXE 4" X 2" MÉDIO (1,30 M DO PISO) PARA PONTO ELÉTRICO - FORNECIMENTO E INSTALAÇÃO. AF_03/2023	UN	1	11,71	11,71
TOTAL SEM BDI - 91996							37,01
TAXA DE BDI (23,00 %)							8,51
TOTAL COM BDI - 91996							45,52

CLASSE/TIPO	CÓDIGO	FONTE	DESCRIÇÃO	UNID.	COEF.	P. UNIT. (R\$)	TOTAL (R\$)
INSTEM	91993	SINAPI	TOMADA ALTA DE EMBUTIR (1 MÓDULO), 2P+T 20 A, INCLUINDO SUPORTE E PLACA - FORNECIMENTO E INSTALAÇÃO. AF_03/2023	UN		49,41	
COMPOSICAO	91991	SINAPI	TOMADA ALTA DE EMBUTIR (1 MÓDULO), 2P+T 20 A, SEM SUPORTE E SEM PLACA - FORNECIMENTO E INSTALAÇÃO. AF_03/2023	UN	1	37,70	37,70
COMPOSICAO	91946	SINAPI	SUPORTE PARAFUSADO COM PLACA DE ENCAIXE 4" X 2" MÉDIO (1,30 M DO PISO) PARA PONTO ELÉTRICO - FORNECIMENTO E INSTALAÇÃO. AF_03/2023	UN	1	11,71	11,71
TOTAL SEM BDI - 91993							49,41
TAXA DE BDI (23,00 %)							11,36
TOTAL COM BDI - 91993							60,77

CLASSE/TIPO	CÓDIGO	FONTE	DESCRIÇÃO	UNID.	COEF.	P. UNIT. (R\$)	TOTAL (R\$)
INSTEM	91985	SINAPI	INTERRUPTOR PULSADOR CAMPAINHA (1 MÓDULO), 10A/250V, INCLUINDO SUPORTE E PLACA - FORNECIMENTO E INSTALAÇÃO. AF_03/2023	UN		30,26	
COMPOSICAO	91984	SINAPI	INTERRUPTOR PULSADOR CAMPAINHA (1 MÓDULO), 10A/250V, SEM SUPORTE E SEM PLACA - FORNECIMENTO E INSTALAÇÃO. AF_03/2023	UN	1	18,55	18,55
COMPOSICAO	91946	SINAPI	SUPORTE PARAFUSADO COM PLACA DE ENCAIXE 4" X 2" MÉDIO (1,30 M DO PISO) PARA PONTO ELÉTRICO - FORNECIMENTO E INSTALAÇÃO. AF_03/2023	UN	1	11,71	11,71
TOTAL SEM BDI - 91985							30,26
TAXA DE BDI (23,00 %)							6,96
TOTAL COM BDI - 91985							37,22

CLASSE/TIPO	CÓDIGO	FONTE	DESCRIÇÃO	UNID.	COEF.	P. UNIT. (R\$)	TOTAL (R\$)
INSTEM	91987	SINAPI	CAMPAINHA CIGARRA (1 MÓDULO), 10A/250V, INCLUINDO SUPORTE E PLACA - FORNECIMENTO E INSTALAÇÃO. AF_03/2023	UN		51,81	
COMPOSICAO	91986	SINAPI	CAMPAINHA CIGARRA (1 MÓDULO), 10A/250V, SEM SUPORTE E SEM PLACA - FORNECIMENTO E INSTALAÇÃO. AF_03/2023	UN	1	40,10	40,10
COMPOSICAO	91946	SINAPI	SUPORTE PARAFUSADO COM PLACA DE ENCAIXE 4" X 2" MÉDIO (1,30 M DO PISO) PARA PONTO ELÉTRICO - FORNECIMENTO E INSTALAÇÃO. AF_03/2023	UN	1	11,71	11,71
TOTAL SEM BDI - 91987							51,81
TAXA DE BDI (23,00 %)							11,92
TOTAL COM BDI - 91987							63,73

CLASSE/TIPO	CÓDIGO	FONTE	DESCRIÇÃO	UNID.	COEF.	P. UNIT. (R\$)	TOTAL (R\$)
	91947ADP	PRÓPRIA	ESPELHO / PLACA CEGA 4" X 2", PARA INSTALACAO DE TOMADAS E INTERRUPTORES	UN		9,26	
COMPOSICAO	88264	SINAPI	ELETRICISTA COM ENCARGOS COMPLEMENTARES	H	0,091	27,74	2,52
COMPOSICAO	88247	SINAPI	AUXILIAR DE ELETRICISTA COM ENCARGOS COMPLEMENTARES	H	0,091	22,81	2,07
INSUMO	38099	SINAPI	SUPORTE DE FIXACAO PARA ESPELHO / PLACA 4" X 2", PARA 3 MODULOS, PARA INSTALACAO DE TOMADAS E INTERRUPTORES (SOMENTE SUPORTE)	UN	1	1,79	1,79
INSUMO	38091	SINAPI	ESPELHO / PLACA CEGA 4" X 2", PARA INSTALACAO DE TOMADAS E INTERRUPTORES	UN	1	2,88	2,88
TOTAL SEM BDI - 91947ADP							9,26
TAXA DE BDI (23,00 %)							2,13
TOTAL COM BDI - 91947ADP							11,39

CLASSE/TIPO	CÓDIGO	FONTE	DESCRIÇÃO	UNID.	COEF.	P. UNIT. (R\$)	TOTAL (R\$)
INSTEM	91941	SINAPI	CAIXA RETANGULAR 4" X 2" BAIXA (0,30 M DO PISO), PVC, INSTALADA EM PAREDE - FORNECIMENTO E INSTALAÇÃO. AF_03/2023	UN		11,24	
COMPOSICAO	88629	SINAPI	ARGAMASSA TRAÇO 1:3 (EM VOLUME DE CIMENTO E AREIA MÉDIA ÚMIDA), PREPARO MANUAL. AF_08/2019	M3	0,0009	770,66	0,69
COMPOSICAO	88264	SINAPI	ELETRICISTA COM ENCARGOS COMPLEMENTARES	H	0,164	27,74	4,54
COMPOSICAO	88247	SINAPI	AUXILIAR DE ELETRICISTA COM ENCARGOS COMPLEMENTARES	H	0,164	22,81	3,74
INSUMO	1872	SINAPI	CAIXA DE PASSAGEM, EM PVC, DE 4" X 2", PARA ELETRODUTO FLEXIVEL CORRUGADO	UN	1	2,27	2,27
TOTAL SEM BDI - 91941							11,24
TAXA DE BDI (23,00 %)							2,59
TOTAL COM BDI - 91941							13,83

CLASSE/TIPO	CÓDIGO	FONTE	DESCRIÇÃO	UNID.	COEF.	P. UNIT. (R\$)	TOTAL (R\$)
-------------	--------	-------	-----------	-------	-------	----------------	-------------

DATA BASE: SINAPI PI 06/2025, SEM DESONERAÇÃO

LEIS SOCIAIS (%): 113,33 BDI (%): 23,00

INSTEM	CÓDIGO	FONTES	DESCRIÇÃO	UNID.	COEF.	P. UNIT. (R\$)	TOTAL (R\$)	
INSTEM	91940	SINAPI	CAIXA RETANGULAR 4" X 2" MÉDIA (1,30 M DO PISO), PVC, INSTALADA EM PAREDE - FORNECIMENTO E INSTALAÇÃO. AF_03/2023	UN		17,66		
COMPOSICAO	88629	SINAPI	ARGAMASSA TRAÇO 1:3 (EM VOLUME DE CIMENTO E AREIA MÉDIA ÚMIDA), PREPARO MANUAL. AF_08/2019	M3	0,0009	770,66	0,69	
COMPOSICAO	88264	SINAPI	ELETRICISTA COM ENCARGOS COMPLEMENTARES	H	0,291	27,74	8,07	
COMPOSICAO	88247	SINAPI	AUXILIAR DE ELETRICISTA COM ENCARGOS COMPLEMENTARES	H	0,291	22,81	6,63	
INSUMO	1872	SINAPI	CAIXA DE PASSAGEM, EM PVC, DE 4" X 2", PARA ELETRODUTO FLEXIVEL CORRUGADO	UN	1	2,27	2,27	
TOTAL SEM BDI - 91940							17,66	
TAXA DE BDI (23,00%)								4,06
TOTAL COM BDI - 91940								21,72

CLASSE/TIPO	CÓDIGO	FONTES	DESCRIÇÃO	UNID.	COEF.	P. UNIT. (R\$)	TOTAL (R\$)	
INSTEM	91939	SINAPI	CAIXA RETANGULAR 4" X 2" ALTA (2,00 M DO PISO), PVC, INSTALADA EM PAREDE - FORNECIMENTO E INSTALAÇÃO. AF_03/2023	UN		30,75		
COMPOSICAO	88629	SINAPI	ARGAMASSA TRAÇO 1:3 (EM VOLUME DE CIMENTO E AREIA MÉDIA ÚMIDA), PREPARO MANUAL. AF_08/2019	M3	0,0009	770,66	0,69	
COMPOSICAO	88264	SINAPI	ELETRICISTA COM ENCARGOS COMPLEMENTARES	H	0,55	27,74	15,25	
COMPOSICAO	88247	SINAPI	AUXILIAR DE ELETRICISTA COM ENCARGOS COMPLEMENTARES	H	0,55	22,81	12,54	
INSUMO	1872	SINAPI	CAIXA DE PASSAGEM, EM PVC, DE 4" X 2", PARA ELETRODUTO FLEXIVEL CORRUGADO	UN	1	2,27	2,27	
TOTAL SEM BDI - 91939							30,75	
TAXA DE BDI (23,00%)								7,07
TOTAL COM BDI - 91939								37,82

CLASSE/TIPO	CÓDIGO	FONTES	DESCRIÇÃO	UNID.	COEF.	P. UNIT. (R\$)	TOTAL (R\$)	
INSTEM	91937	SINAPI	CAIXA OCTOGONAL 3" X 3", PVC, INSTALADA EM LAJE - FORNECIMENTO E INSTALAÇÃO. AF_03/2023	UN		15,27		
COMPOSICAO	88264	SINAPI	ELETRICISTA COM ENCARGOS COMPLEMENTARES	H	0,222	27,74	6,15	
COMPOSICAO	88247	SINAPI	AUXILIAR DE ELETRICISTA COM ENCARGOS COMPLEMENTARES	H	0,222	22,81	5,06	
INSUMO	1871	SINAPI	CAIXA OCTOGONAL DE FUNDO MOVEL, EM PVC, DE 3" X 3", PARA ELETRODUTO FLEXIVEL CORRUGADO	UN	1	4,06	4,06	
TOTAL SEM BDI - 91937							15,27	
TAXA DE BDI (23,00%)								3,51
TOTAL COM BDI - 91937								18,78

CLASSE/TIPO	CÓDIGO	FONTES	DESCRIÇÃO	UNID.	COEF.	P. UNIT. (R\$)	TOTAL (R\$)	
INSTEM	91924	SINAPI	CABO DE COBRE FLEXÍVEL ISOLADO, 1,5 MM², ANTI-CHAMA 450/750 V, PARA CIRCUITOS TERMINAIS - FORNECIMENTO E INSTALAÇÃO. AF_03/2023	M		3,15		
COMPOSICAO	88264	SINAPI	ELETRICISTA COM ENCARGOS COMPLEMENTARES	H	0,023	27,74	0,63	
COMPOSICAO	88247	SINAPI	AUXILIAR DE ELETRICISTA COM ENCARGOS COMPLEMENTARES	H	0,023	22,81	0,52	
INSUMO	21127	SINAPI	FITA ISOLANTE ADESIVA ANTICHAMA, USO ATE 750 V, EM ROLO DE 19 MM X 5 M	UN	0,0094	3,69	0,03	
INSUMO	1013	SINAPI	CABO DE COBRE, FLEXIVEL, CLASSE 4 OU 5, ISOLACAO EM PVC/A, ANTICHAMA BWF-B, 1 CONDUTOR, 450/750 V, SECAO NOMINAL 1,5 MM2	M	1,2434	1,59	1,97	
TOTAL SEM BDI - 91924							3,15	
TAXA DE BDI (23,00%)								0,72
TOTAL COM BDI - 91924								3,87

CLASSE/TIPO	CÓDIGO	FONTES	DESCRIÇÃO	UNID.	COEF.	P. UNIT. (R\$)	TOTAL (R\$)	
INSTEM	91926	SINAPI	CABO DE COBRE FLEXÍVEL ISOLADO, 2,5 MM², ANTI-CHAMA 450/750 V, PARA CIRCUITOS TERMINAIS - FORNECIMENTO E INSTALAÇÃO. AF_03/2023	M		4,63		
COMPOSICAO	88264	SINAPI	ELETRICISTA COM ENCARGOS COMPLEMENTARES	H	0,029	27,74	0,80	
COMPOSICAO	88247	SINAPI	AUXILIAR DE ELETRICISTA COM ENCARGOS COMPLEMENTARES	H	0,029	22,81	0,66	
INSUMO	21127	SINAPI	FITA ISOLANTE ADESIVA ANTICHAMA, USO ATE 750 V, EM ROLO DE 19 MM X 5 M	UN	0,0094	3,69	0,03	
INSUMO	1014	SINAPI	CABO DE COBRE, FLEXIVEL, CLASSE 4 OU 5, ISOLACAO EM PVC/A, ANTICHAMA BWF-B, 1 CONDUTOR, 450/750 V, SECAO NOMINAL 2,5 MM2	M	1,2434	2,53	3,14	
TOTAL SEM BDI - 91926							4,63	
TAXA DE BDI (23,00%)								1,06
TOTAL COM BDI - 91926								5,69

CLASSE/TIPO	CÓDIGO	FONTES	DESCRIÇÃO	UNID.	COEF.	P. UNIT. (R\$)	TOTAL (R\$)	
INSTEM	91928	SINAPI	CABO DE COBRE FLEXÍVEL ISOLADO, 4 MM², ANTI-CHAMA 450/750 V, PARA CIRCUITOS TERMINAIS - FORNECIMENTO E INSTALAÇÃO. AF_03/2023	M		7,19		
COMPOSICAO	88264	SINAPI	ELETRICISTA COM ENCARGOS COMPLEMENTARES	H	0,039	27,74	1,08	
COMPOSICAO	88247	SINAPI	AUXILIAR DE ELETRICISTA COM ENCARGOS COMPLEMENTARES	H	0,039	22,81	0,88	
INSUMO	21127	SINAPI	FITA ISOLANTE ADESIVA ANTICHAMA, USO ATE 750 V, EM ROLO DE 19 MM X 5 M	UN	0,0094	3,69	0,03	
INSUMO	981	SINAPI	CABO DE COBRE, FLEXIVEL, CLASSE 4 OU 5, ISOLACAO EM PVC/A, ANTICHAMA BWF-B, 1 CONDUTOR, 450/750 V, SECAO NOMINAL 4 MM2	M	1,2434	4,19	5,20	
TOTAL SEM BDI - 91928							7,19	
TAXA DE BDI (23,00%)								1,65
TOTAL COM BDI - 91928								8,84

CLASSE/TIPO	CÓDIGO	FONTES	DESCRIÇÃO	UNID.	COEF.	P. UNIT. (R\$)	TOTAL (R\$)	
INSTQ	101884	SINAPI	CABO DE COBRE ISOLADO, 10 MM², ANTI-CHAMA 450/750 V, INSTALADO EM ELETROCALHA OU PERFILADO - FORNECIMENTO E INSTALAÇÃO. AF_10/2020	M		12,03		
COMPOSICAO	88264	SINAPI	ELETRICISTA COM ENCARGOS COMPLEMENTARES	H	0,0038	27,74	0,10	
COMPOSICAO	88247	SINAPI	AUXILIAR DE ELETRICISTA COM ENCARGOS COMPLEMENTARES	H	0,0038	22,81	0,08	
INSUMO	21127	SINAPI	FITA ISOLANTE ADESIVA ANTICHAMA, USO ATE 750 V, EM ROLO DE 19 MM X 5 M	UN	0,01	3,69	0,03	
INSUMO	980	SINAPI	CABO DE COBRE, FLEXIVEL, CLASSE 4 OU 5, ISOLACAO EM PVC/A, ANTICHAMA BWF-B, 1 CONDUTOR, 450/750 V, SECAO NOMINAL 10 MM2	M	1,027	11,51	11,82	
TOTAL SEM BDI - 101884							12,03	
TAXA DE BDI (23,00%)								2,77

DATA BASE: SINAPI PI 06/2025, SEM DESONERAÇÃO LEIS SOCIAIS (%): 113,33 BDI (%): 23,00

CLASSE/TIPO	CÓDIGO	FONTE	DESCRIÇÃO	UNID.	COEF.	P. UNIT. (R\$)	TOTAL (R\$)
INSTQ	92980	SINAPI	CABO DE COBRE FLEXÍVEL ISOLADO, 10 MM², ANTI-CHAMA 0,6/1,0 KV, PARA DISTRIBUIÇÃO - FORNECIMENTO E INSTALAÇÃO. AF_10/2020	M		11,73	
COMPOSICAO	88264	SINAPI	ELETRICISTA COM ENCARGOS COMPLEMENTARES	H	0,009	27,74	0,24
COMPOSICAO	88247	SINAPI	AUXILIAR DE ELETRICISTA COM ENCARGOS COMPLEMENTARES	H	0,009	22,81	0,20
INSUMO	21127	SINAPI	FITA ISOLANTE ADESIVA ANTICHAMA, USO ATE 750 V, EM ROLO DE 19 MM X 5 M	UN	0,01	3,69	0,03
INSUMO	1020	SINAPI	CABO DE COBRE, FLEXIVEL, CLASSE 4 OU 5, ISOLACAO EM PVC/A, ANTICHAMA BWF-B, COBERTURA PVC-ST1, ANTICHAMA BWF-B, 1 CONDUTOR, 0,6/1 KV, SECAO NOMINAL 10 MM2	M	1,027	10,97	11,26
TOTAL SEM BDI - 92980							11,73
TAXA DE BDI (23,00 %)							2,70
TOTAL COM BDI - 92980							14,43

CLASSE/TIPO	CÓDIGO	FONTE	DESCRIÇÃO	UNID.	COEF.	P. UNIT. (R\$)	TOTAL (R\$)
INSTEM	91834	SINAPI	ELETRODUTO FLEXÍVEL CORRUGADO, PVC, DN 25 MM (3/4"), PARA CIRCUITOS TERMINAIS, INSTALADO EM FORRO - FORNECIMENTO E INSTALAÇÃO. AF_03/2023	M		18,74	
COMPOSICAO	91170	SINAPI	FIXAÇÃO DE TUBOS HORIZONTAIS DE PVC ÁGUA, PVC ESGOTO, PVC ÁGUA PLUVIAL, CPVC, PPR, COBRE OU AÇO, DIÂMETROS MENORES OU IGUAIS A 40 MM, COM ABRAÇADEIRA METÁLICA RÍGIDA TIPO U PERFIL 1 1/4", FIXADA EM PERFILADO EM LAJE. AF_09/2023_PS	M	1	11,16	11,16
COMPOSICAO	88264	SINAPI	ELETRICISTA COM ENCARGOS COMPLEMENTARES	H	0,091	27,74	2,52
COMPOSICAO	88247	SINAPI	AUXILIAR DE ELETRICISTA COM ENCARGOS COMPLEMENTARES	H	0,091	22,81	2,07
INSUMO	2688	SINAPI	ELETRODUTO PVC FLEXIVEL CORRUGADO, COR AMARELA, DE 25 MM	M	1,1	2,72	2,99
TOTAL SEM BDI - 91834							18,74
TAXA DE BDI (23,00 %)							4,31
TOTAL COM BDI - 91834							23,05

CLASSE/TIPO	CÓDIGO	FONTE	DESCRIÇÃO	UNID.	COEF.	P. UNIT. (R\$)	TOTAL (R\$)
INSTEM	91854	SINAPI	ELETRODUTO FLEXÍVEL CORRUGADO, PVC, DN 25 MM (3/4"), PARA CIRCUITOS TERMINAIS, INSTALADO EM PAREDE - FORNECIMENTO E INSTALAÇÃO. AF_03/2023	M		9,52	
COMPOSICAO	88264	SINAPI	ELETRICISTA COM ENCARGOS COMPLEMENTARES	H	0,134	27,74	3,71
COMPOSICAO	88247	SINAPI	AUXILIAR DE ELETRICISTA COM ENCARGOS COMPLEMENTARES	H	0,134	22,81	3,05
INSUMO	2688	SINAPI	ELETRODUTO PVC FLEXIVEL CORRUGADO, COR AMARELA, DE 25 MM	M	1,017	2,72	2,76
TOTAL SEM BDI - 91854							9,52
TAXA DE BDI (23,00 %)							2,19
TOTAL COM BDI - 91854							11,71

CLASSE/TIPO	CÓDIGO	FONTE	DESCRIÇÃO	UNID.	COEF.	P. UNIT. (R\$)	TOTAL (R\$)
INSTEM	91845	SINAPI	ELETRODUTO FLEXÍVEL CORRUGADO REFORÇADO, PVC, DN 25 MM (3/4"), PARA CIRCUITOS TERMINAIS, INSTALADO EM LAJE - FORNECIMENTO E INSTALAÇÃO. AF_03/2023	M		8,16	
COMPOSICAO	88264	SINAPI	ELETRICISTA COM ENCARGOS COMPLEMENTARES	H	0,071	27,74	1,96
COMPOSICAO	88247	SINAPI	AUXILIAR DE ELETRICISTA COM ENCARGOS COMPLEMENTARES	H	0,071	22,81	1,61
INSUMO	43132	SINAPI	ARAME RECOZIDO 16 BWG, D = 1,65 MM (0,016 KG/M) OU 18 BWG, D = 1,25 MM (0,01 KG/M)	KG	0,0018	21,59	0,03
INSUMO	39244	SINAPI	ELETRODUTO PVC FLEXIVEL CORRUGADO, REFORCADO, COR LARANJA, DE 25 MM, PARA LAJES E PISOS	M	1,1	4,15	4,56
TOTAL SEM BDI - 91845							8,16
TAXA DE BDI (23,00 %)							1,88
TOTAL COM BDI - 91845							10,04

CLASSE/TIPO	CÓDIGO	FONTE	DESCRIÇÃO	UNID.	COEF.	P. UNIT. (R\$)	TOTAL (R\$)
RASG	90447	SINAPI	RASGO LINEAR MANUAL EM ALVENARIA, PARA ELETRODUTOS, DIÂMETROS MENORES OU IGUAIS A 40 MM. AF_09/2023	M		8,01	
COMPOSICAO	88264	SINAPI	ELETRICISTA COM ENCARGOS COMPLEMENTARES	H	0,2348	27,74	6,51
COMPOSICAO	88247	SINAPI	AUXILIAR DE ELETRICISTA COM ENCARGOS COMPLEMENTARES	H	0,066	22,81	1,50
TOTAL SEM BDI - 90447							8,01
TAXA DE BDI (23,00 %)							1,84
TOTAL COM BDI - 90447							9,85

CLASSE/TIPO	CÓDIGO	FONTE	DESCRIÇÃO	UNID.	COEF.	P. UNIT. (R\$)	TOTAL (R\$)
COMP55	COMP55	PRÓPRIA	POSTE AUXILIAR P/ENTRADA ENERGIA, MONOFASICO, FERRO GALVANIZADO D=3" E H=5,0M, COMPLETO	UN		798,25	
INSUMO	21015	SINAPI	TUBO AÇO GALVANIZADO COM COSTURA, CLASSE LEVE, DN 80 MM (3"), E = 3,35 MM, *7,32* KG/M (NBR 5580)	M	6	108,01	648,06
COMPOSICAO	102487	SINAPI	CONCRETO CICLÓPICO FCK = 15MPA, 30% PEDRA DE MÃO EM VOLUME REAL, INCLUSIVE LANÇAMENTO. AF_05/2021	M3	0,09	764,80	68,83
COMPOSICAO	93358	SINAPI	ESCAVAÇÃO MANUAL DE VALA. AF_09/2024	M3	0,09	85,87	7,72
COMPOSICAO	88316	SINAPI	SERVENTE COM ENCARGOS COMPLEMENTARES	H	1,5	21,71	32,56
COMPOSICAO	88309	SINAPI	PEDREIRO COM ENCARGOS COMPLEMENTARES	H	1,5	27,39	41,08
TOTAL SEM BDI - COMP55							798,25
TAXA DE BDI (23,00 %)							183,50
TOTAL COM BDI - COMP55							981,85

CLASSE/TIPO	CÓDIGO	FONTE	DESCRIÇÃO	UNID.	COEF.	P. UNIT. (R\$)	TOTAL (R\$)
INSTAF	90373	SINAPI	JOELHO 90 GRAUS COM BUCHA DE LATÃO, PVC, SOLDÁVEL, DN 25MM, X 1/2 INSTALADO EM RAMAL OU SUB-RAMAL DE ÁGUA - FORNECIMENTO E INSTALAÇÃO. AF_06/2022	UN		12,72	
COMPOSICAO	88267	SINAPI	ENCANADOR OU BOMBEIRO HIDRÁULICO COM ENCARGOS COMPLEMENTARES	H	0,1312	26,67	3,49
COMPOSICAO	88248	SINAPI	AUXILIAR DE ENCANADOR OU BOMBEIRO HIDRÁULICO COM ENCARGOS COMPLEMENTARES	H	0,1312	21,82	2,86

MUNICÍPIO DE CRISTINO CASTRO - PI  
CONSTRUÇÃO DE UNIDADES HABITACIONAIS NO MUNICÍPIO DE CRISTINO CASTRO/PI  
PLANILHA DE COMPOSIÇÕES UNITÁRIAS

DATA BASE: SINAPI PI 06/2025, SEM DESONERAÇÃO

LEIS SOCIAIS (%): 113,33 BDI (%): 23,00

INSUMO	CÓDIGO	SINAPI	DESCRIÇÃO	UNID.	COEF.	P. UNIT. (R\$)	TOTAL (R\$)
INSUMO	38383	SINAPI	LIXA D'AGUA EM FOLHA, COR PRETA, GRAO 100	UN	0,0315	2,15	0,06
INSUMO	20147	SINAPI	JOELHO PVC, SOLDÁVEL, COM BUCHA DE LATAO, 90 GRAUS, 25 MM X 1/2", PARA AGUA FRIA PREDIAL	UN	1	5,35	5,35
INSUMO	20083	SINAPI	SOLUCAO PREPARADORA / LIMPADORA PARA PVC, FRASCO COM 1000 CM3	UN	0,007	79,76	0,55
INSUMO	122	SINAPI	ADESIVO PLASTICO PARA PVC, FRASCO COM *850* GR	UN	0,0059	70,40	0,41
TOTAL SEM BDI - 90373							12,72
TAXA DE BDI (23,00 %)							2,93
TOTAL COM BDI - 90373							15,65

CLASSE/TIPO	CÓDIGO	FONTE	DESCRIÇÃO	UNID.	COEF.	P. UNIT. (R\$)	TOTAL (R\$)
INSTAF	89408	SINAPI	JOELHO 90 GRAUS, PVC, SOLDÁVEL, DN 25MM, INSTALADO EM RAMAL DE DISTRIBUIÇÃO DE ÁGUA - FORNECIMENTO E INSTALAÇÃO. AF_06/2022	UN		8,49	
COMPOSICAO	88267	SINAPI	ENCANADOR OU BOMBEIRO HIDRÁULICO COM ENCARGOS COMPLEMENTARES	H	0,1359	26,67	3,62
COMPOSICAO	88248	SINAPI	AUXILIAR DE ENCANADOR OU BOMBEIRO HIDRÁULICO COM ENCARGOS COMPLEMENTARES	H	0,1359	21,82	2,96
INSUMO	38383	SINAPI	LIXA D'AGUA EM FOLHA, COR PRETA, GRAO 100	UN	0,0302	2,15	0,06
INSUMO	20083	SINAPI	SOLUCAO PREPARADORA / LIMPADORA PARA PVC, FRASCO COM 1000 CM3	UN	0,008	79,76	0,63
INSUMO	3529	SINAPI	JOELHO PVC, SOLDÁVEL, 90 GRAUS, 25 MM, COR MARROM, PARA AGUA FRIA PREDIAL	UN	1	0,73	0,73
INSUMO	122	SINAPI	ADESIVO PLASTICO PARA PVC, FRASCO COM *850* GR	UN	0,0071	70,40	0,49
TOTAL SEM BDI - 89408							8,49
TAXA DE BDI (23,00 %)							1,95
TOTAL COM BDI - 89408							10,44

CLASSE/TIPO	CÓDIGO	FONTE	DESCRIÇÃO	UNID.	COEF.	P. UNIT. (R\$)	TOTAL (R\$)
INSTAF	89395	SINAPI	TE, PVC, SOLDÁVEL, DN 25MM, INSTALADO EM RAMAL OU SUB-RAMAL DE ÁGUA - FORNECIMENTO E INSTALAÇÃO. AF_06/2022	UN		12,81	
COMPOSICAO	88267	SINAPI	ENCANADOR OU BOMBEIRO HIDRÁULICO COM ENCARGOS COMPLEMENTARES	H	0,2026	26,67	5,40
COMPOSICAO	88248	SINAPI	AUXILIAR DE ENCANADOR OU BOMBEIRO HIDRÁULICO COM ENCARGOS COMPLEMENTARES	H	0,2026	21,82	4,42
INSUMO	38383	SINAPI	LIXA D'AGUA EM FOLHA, COR PRETA, GRAO 100	UN	0,0507	2,15	0,10
INSUMO	20083	SINAPI	SOLUCAO PREPARADORA / LIMPADORA PARA PVC, FRASCO COM 1000 CM3	UN	0,012	79,76	0,95
INSUMO	7139	SINAPI	TE SOLDÁVEL, PVC, 90 GRAUS, 25 MM, PARA AGUA FRIA PREDIAL (NBR 5648)	UN	1	1,20	1,20
INSUMO	122	SINAPI	ADESIVO PLASTICO PARA PVC, FRASCO COM *850* GR	UN	0,0106	70,40	0,74
TOTAL SEM BDI - 89395							12,81
TAXA DE BDI (23,00 %)							2,95
TOTAL COM BDI - 89395							15,76

CLASSE/TIPO	CÓDIGO	FONTE	DESCRIÇÃO	UNID.	COEF.	P. UNIT. (R\$)	TOTAL (R\$)
INSTAF	89383	SINAPI	ADAPTADOR CURTO COM BOLSA E ROSCA PARA REGISTRO, PVC, SOLDÁVEL, DN 25MM X 3/4, INSTALADO EM RAMAL OU SUB-RAMAL DE ÁGUA - FORNECIMENTO E INSTALAÇÃO. AF_06/2022	UN		6,47	
COMPOSICAO	88267	SINAPI	ENCANADOR OU BOMBEIRO HIDRÁULICO COM ENCARGOS COMPLEMENTARES	H	0,0944	26,67	2,51
COMPOSICAO	88248	SINAPI	AUXILIAR DE ENCANADOR OU BOMBEIRO HIDRÁULICO COM ENCARGOS COMPLEMENTARES	H	0,0944	21,82	2,05
INSUMO	38383	SINAPI	LIXA D'AGUA EM FOLHA, COR PRETA, GRAO 100	UN	0,0315	2,15	0,06
INSUMO	20083	SINAPI	SOLUCAO PREPARADORA / LIMPADORA PARA PVC, FRASCO COM 1000 CM3	UN	0,007	79,76	0,55
INSUMO	122	SINAPI	ADESIVO PLASTICO PARA PVC, FRASCO COM *850* GR	UN	0,0059	70,40	0,41
INSUMO	65	SINAPI	ADAPTADOR PVC SOLDÁVEL CURTO COM BOLSA E ROSCA, 25 MM X 3/4", PARA AGUA FRIA	UN	1	0,89	0,89
TOTAL SEM BDI - 89383							6,47
TAXA DE BDI (23,00 %)							1,49
TOTAL COM BDI - 89383							7,96

CLASSE/TIPO	CÓDIGO	FONTE	DESCRIÇÃO	UNID.	COEF.	P. UNIT. (R\$)	TOTAL (R\$)
INSTAF	89446	SINAPI	TUBO, PVC, SOLDÁVEL, DE 25MM, INSTALADO EM PRUMADA DE ÁGUA - FORNECIMENTO E INSTALAÇÃO. AF_06/2022	M		5,29	
COMPOSICAO	88267	SINAPI	ENCANADOR OU BOMBEIRO HIDRÁULICO COM ENCARGOS COMPLEMENTARES	H	0,0195	26,67	0,52
COMPOSICAO	88248	SINAPI	AUXILIAR DE ENCANADOR OU BOMBEIRO HIDRÁULICO COM ENCARGOS COMPLEMENTARES	H	0,0195	21,82	0,42
INSUMO	38383	SINAPI	LIXA D'AGUA EM FOLHA, COR PRETA, GRAO 100	UN	0,0045	2,15	0,00
INSUMO	9868	SINAPI	TUBO PVC, SOLDÁVEL, DE 25 MM, AGUA FRIA (NBR-5648)	M	1,0493	4,15	4,35
TOTAL SEM BDI - 89446							5,29
TAXA DE BDI (23,00 %)							1,22
TOTAL COM BDI - 89446							6,51

CLASSE/TIPO	CÓDIGO	FONTE	DESCRIÇÃO	UNID.	COEF.	P. UNIT. (R\$)	TOTAL (R\$)
INSTAF	89356	SINAPI	TUBO, PVC, SOLDÁVEL, DE 25MM, INSTALADO EM RAMAL OU SUB-RAMAL DE ÁGUA - FORNECIMENTO E INSTALAÇÃO. AF_06/2022	M		22,96	
COMPOSICAO	88267	SINAPI	ENCANADOR OU BOMBEIRO HIDRÁULICO COM ENCARGOS COMPLEMENTARES	H	0,38	26,67	10,13
COMPOSICAO	88248	SINAPI	AUXILIAR DE ENCANADOR OU BOMBEIRO HIDRÁULICO COM ENCARGOS COMPLEMENTARES	H	0,38	21,82	8,29
INSUMO	38383	SINAPI	LIXA D'AGUA EM FOLHA, COR PRETA, GRAO 100	UN	0,0886	2,15	0,19
INSUMO	9868	SINAPI	TUBO PVC, SOLDÁVEL, DE 25 MM, AGUA FRIA (NBR-5648)	M	1,0493	4,15	4,35
TOTAL SEM BDI - 89356							22,96
TAXA DE BDI (23,00 %)							5,28
TOTAL COM BDI - 89356							28,24

CLASSE/TIPO	CÓDIGO	FONTE	DESCRIÇÃO	UNID.	COEF.	P. UNIT. (R\$)	TOTAL (R\$)
	CPU01	PRÓPRIA	FORNECIMENTO E INSTALAÇÃO DE PRESSURIZADOR ACOPLADO AO CHUVEIRO (TENSÃO: 220V - PRESSÃO MÍNIMA: 0,7MCA / PRESSÃO MÁXIMA: 2,5MCA - ENTRADA 1/2" / SAÍDA 1/2")	UN		292,78	

DATA BASE: SINAPI PI 06/2025, SEM DESONERAÇÃO

LEIS SOCIAIS (%): 113,33

BDI (%):

23,00

CLASSE/TIPO	CÓDIGO	FONTE	DESCRIÇÃO	UNID.	COEF.	P. UNIT. (R\$)	TOTAL (R\$)
COTACAO	INSUMO	PRÓPRIA	PRESSURIZADOR ACOPLADO AO CHUVEIRO (TENSÃO: 220V - PRESSÃO MÍNIMA: 0,7MCA / PRESSÃO MÁXIMA: 2,5MCA - ENTRADA 1/2" / SAÍDA 1/2")	UN	1	254,73	254,73
COMPOSICAO	88264	SINAPI	ELETRICISTA COM ENCARGOS COMPLEMENTARES	H	0,5	27,74	13,87
COMPOSICAO	88267	SINAPI	ENCANADOR OU BOMBEIRO HIDRÁULICO COM ENCARGOS COMPLEMENTARES	H	0,5	26,67	13,33
COMPOSICAO	88316	SINAPI	SERVENTE COM ENCARGOS COMPLEMENTARES	H	0,5	21,71	10,85
TOTAL SEM BDI - CPU01							292,78
TAXA DE BDI (23,00 %)							67,34
TOTAL COM BDI - CPU01							360,12

CLASSE/TIPO	CÓDIGO	FONTE	DESCRIÇÃO	UNID.	COEF.	P. UNIT. (R\$)	TOTAL (R\$)
VALV	89985	SINAPI	REGISTRO DE PRESSÃO BRUTO, LATÃO, ROSCÁVEL, 3/4", COM ACABAMENTO E CANOPLA CROMADOS - FORNECIMENTO E INSTALAÇÃO. AF_08/2021	UN		100,46	
COMPOSICAO	88267	SINAPI	ENCANADOR OU BOMBEIRO HIDRÁULICO COM ENCARGOS COMPLEMENTARES	H	0,2212	26,67	5,89
COMPOSICAO	88248	SINAPI	AUXILIAR DE ENCANADOR OU BOMBEIRO HIDRÁULICO COM ENCARGOS COMPLEMENTARES	H	0,2212	21,82	4,82
INSUMO	6024	SINAPI	REGISTRO PRESSAO COM ACABAMENTO E CANOPLA CROMADA, SIMPLES, BITOLA 3/4"	UN	1	89,59	89,59
INSUMO	3148	SINAPI	FITA VEDA ROSCA, EM PTFE, ROLO DE 18 MM X 50 M (L X C)	UN	0,0106	15,26	0,16
TOTAL SEM BDI - 89985							100,46
TAXA DE BDI (23,00 %)							23,11
TOTAL COM BDI - 89985							123,57

CLASSE/TIPO	CÓDIGO	FONTE	DESCRIÇÃO	UNID.	COEF.	P. UNIT. (R\$)	TOTAL (R\$)
VALV	89987	SINAPI	REGISTRO DE GAVETA BRUTO, LATÃO, ROSCÁVEL, 3/4", COM ACABAMENTO E CANOPLA CROMADOS - FORNECIMENTO E INSTALAÇÃO. AF_08/2021	UN		105,86	
COMPOSICAO	88267	SINAPI	ENCANADOR OU BOMBEIRO HIDRÁULICO COM ENCARGOS COMPLEMENTARES	H	0,2212	26,67	5,89
COMPOSICAO	88248	SINAPI	AUXILIAR DE ENCANADOR OU BOMBEIRO HIDRÁULICO COM ENCARGOS COMPLEMENTARES	H	0,2212	21,82	4,82
INSUMO	6005	SINAPI	REGISTRO GAVETA COM ACABAMENTO E CANOPLA CROMADOS, SIMPLES, BITOLA 3/4"	UN	1	94,99	94,99
INSUMO	3148	SINAPI	FITA VEDA ROSCA, EM PTFE, ROLO DE 18 MM X 50 M (L X C)	UN	0,0106	15,26	0,16
TOTAL SEM BDI - 89987							105,86
TAXA DE BDI (23,00 %)							24,35
TOTAL COM BDI - 89987							130,21

CLASSE/TIPO	CÓDIGO	FONTE	DESCRIÇÃO	UNID.	COEF.	P. UNIT. (R\$)	TOTAL (R\$)
VALV	94490	SINAPI	REGISTRO DE ESFERA, PVC, SOLDÁVEL, COM VOLANTE, DN 32 MM - FORNECIMENTO E INSTALAÇÃO. AF_08/2021	UN		53,32	
COMPOSICAO	88267	SINAPI	ENCANADOR OU BOMBEIRO HIDRÁULICO COM ENCARGOS COMPLEMENTARES	H	0,0795	26,67	2,12
COMPOSICAO	88248	SINAPI	AUXILIAR DE ENCANADOR OU BOMBEIRO HIDRÁULICO COM ENCARGOS COMPLEMENTARES	H	0,0795	21,82	1,73
INSUMO	38383	SINAPI	LIXA D'AGUA EM FOLHA, COR PRETA, GRAO 100	UN	0,008	2,15	0,01
INSUMO	20083	SINAPI	SOLUCAO PREPARADORA / LIMPADORA PARA PVC, FRASCO COM 1000 CM3	UN	0,0095	79,76	0,75
INSUMO	20080	SINAPI	ADESIVO PLASTICO PARA PVC, FRASCO COM 175 GR	UN	0,04	22,98	0,91
INSUMO	11675	SINAPI	REGISTRO DE ESFERA, PVC, COM VOLANTE, VS, SOLDÁVEL, DN 32 MM, COM CORPO DIVIDIDO	UN	1	47,80	47,80
TOTAL SEM BDI - 94490							53,32
TAXA DE BDI (23,00 %)							12,26
TOTAL COM BDI - 94490							65,58

CLASSE/TIPO	CÓDIGO	FONTE	DESCRIÇÃO	UNID.	COEF.	P. UNIT. (R\$)	TOTAL (R\$)
LOUC	86885	SINAPI	ENGATE FLEXÍVEL EM PLÁSTICO BRANCO, 1/2" X 40CM - FORNECIMENTO E INSTALAÇÃO. AF_01/2020	UN		11,85	
COMPOSICAO	88316	SINAPI	SERVENTE COM ENCARGOS COMPLEMENTARES	H	0,0481	21,71	1,04
COMPOSICAO	88267	SINAPI	ENCANADOR OU BOMBEIRO HIDRÁULICO COM ENCARGOS COMPLEMENTARES	H	0,1525	26,67	4,06
INSUMO	11681	SINAPI	ENGATE/RABICHO FLEXIVEL PLASTICO (PVC OU ABS) BRANCO 1/2" X 40 CM	UN	1	6,67	6,67
INSUMO	3146	SINAPI	FITA VEDA ROSCA, EM PTFE, ROLO DE 18 MM X 10 M (L X C)	UN	0,021	4,14	0,08
TOTAL SEM BDI - 86885							11,85
TAXA DE BDI (23,00 %)							2,73
TOTAL COM BDI - 86885							14,58

CLASSE/TIPO	CÓDIGO	FONTE	DESCRIÇÃO	UNID.	COEF.	P. UNIT. (R\$)	TOTAL (R\$)
SISTM	97741	SINAPI	KIT CAVALETE PARA MEDIÇÃO DE ÁGUA - ENTRADA INDIVIDUALIZADA, EM PVC 25 MM (3/4"), PARA 1 MEDIDOR - FORNECIMENTO E INSTALAÇÃO (EXCLUSIVE HIDRÔMETRO). AF_03/2024	UN		170,32	
COMPOSICAO	88267	SINAPI	ENCANADOR OU BOMBEIRO HIDRÁULICO COM ENCARGOS COMPLEMENTARES	H	1,5265	26,67	40,71
COMPOSICAO	88248	SINAPI	AUXILIAR DE ENCANADOR OU BOMBEIRO HIDRÁULICO COM ENCARGOS COMPLEMENTARES	H	1,5265	21,82	33,30
INSUMO	38383	SINAPI	LIXA D'AGUA EM FOLHA, COR PRETA, GRAO 100	UN	0,1681	2,15	0,36
INSUMO	20083	SINAPI	SOLUCAO PREPARADORA / LIMPADORA PARA PVC, FRASCO COM 1000 CM3	UN	0,091	79,76	7,25
INSUMO	9875	SINAPI	TUBO PVC, SOLDÁVEL, DE 50 MM, AGUA FRIA (NBR-5648)	M	0,9444	15,42	14,56
INSUMO	9868	SINAPI	TUBO PVC, SOLDÁVEL, DE 25 MM, AGUA FRIA (NBR-5648)	M	2,9905	4,15	12,41
INSUMO	6016	SINAPI	REGISTRO GAVETA BRUTO EM LATAO FORIADO, BITOLA 3/4"	UN	1	38,94	38,94
INSUMO	3540	SINAPI	JOELHO PVC, SOLDÁVEL, 90 GRAUS, 50 MM, COR MARROM, PARA AGUA FRIA PREDIAL	UN	2	4,99	9,98
INSUMO	3529	SINAPI	JOELHO PVC, SOLDÁVEL, 90 GRAUS, 25 MM, COR MARROM, PARA AGUA FRIA PREDIAL	UN	2	0,73	1,46
INSUMO	3148	SINAPI	FITA VEDA ROSCA, EM PTFE, ROLO DE 18 MM X 50 M (L X C)	UN	0,0132	15,26	0,20
INSUMO	813	SINAPI	BUCHA DE REDUCAO DE PVC, SOLDÁVEL, LONGA, COM 50 X 25 MM, PARA AGUA FRIA PREDIAL	UN	1	4,24	4,24
INSUMO	122	SINAPI	ADESIVO PLASTICO PARA PVC, FRASCO COM *850* GR	UN	0,0729	70,40	5,13

**DATA BASE: SINAPI PI 06/2025, SEM DESONERAÇÃO**
**LEIS SOCIAIS (%): 113,33 BDI (%): 23,00**

INSUMO	65	SINAPI	ADAPTADOR PVC SOLDÁVEL CURTO COM BOLSA E ROSCA, 25 MM X 3/4", PARA AGUA FRIA	UN	2	0,89	1,78
TOTAL SEM BDI - 97741							170,32
TAXA DE BDI (23,00 %)							39,17
TOTAL COM BDI - 97741							209,49

CLASSE/TIPO	CÓDIGO	FONTE	DESCRIÇÃO	UNID.	COEF.	P. UNIT. (R\$)	TOTAL (R\$)
	104994	PRÓPRIA	CAIXA DE EMBUTIR EM POLICARBONATO PARA ABRIGO DE HIDRÔMETRO - FORNECIMENTO E INSTALAÇÃO (EXCLUSIVE HIDRÔMETRO).	UN		152,63	
COMPOSICAO	88267	SINAPI	ENCANADOR OU BOMBEIRO HIDRÁULICO COM ENCARGOS COMPLEMENTARES	H	0,721	26,67	19,22
COMPOSICAO	88248	SINAPI	AUXILIAR DE ENCANADOR OU BOMBEIRO HIDRÁULICO COM ENCARGOS COMPLEMENTARES	H	0,721	21,82	15,73
COMPOSICAO	87367	SINAPI	ARGAMASSA TRAÇO 1:1:6 (EM VOLUME DE CIMENTO, CAL E AREIA MÉDIA ÚMIDA) PARA EMBOÇO/MASSA ÚNICA/ASSENTAMENTO DE ALVENARIA DE VEDAÇÃO, PREPARO MANUAL. AF_08/2019	M3	0,0033	760,22	2,50
COTACAO	45115	PRÓPRIA	CAIXA OU ABRIGO EM POLICARBONATO (PC), PARA ATÉ 2 HIDROMETROS, COM TAMPAS E ACESSOS PARA A INSTALAÇÃO	UN	1	115,18	115,18
TOTAL SEM BDI - 104994							152,63
TAXA DE BDI (23,00 %)							35,10
TOTAL COM BDI - 104994							187,73

CLASSE/TIPO	CÓDIGO	FONTE	DESCRIÇÃO	UNID.	COEF.	P. UNIT. (R\$)	TOTAL (R\$)
VALV	89353	SINAPI	REGISTRO DE GAVETA BRUTO, LATÃO, ROSCÁVEL, 3/4" - FORNECIMENTO E INSTALAÇÃO. AF_08/2021	UN		44,43	
COMPOSICAO	88267	SINAPI	ENCANADOR OU BOMBEIRO HIDRÁULICO COM ENCARGOS COMPLEMENTARES	H	0,1102	26,67	2,93
COMPOSICAO	88248	SINAPI	AUXILIAR DE ENCANADOR OU BOMBEIRO HIDRÁULICO COM ENCARGOS COMPLEMENTARES	H	0,1102	21,82	2,40
INSUMO	6016	SINAPI	REGISTRO GAVETA BRUTO EM LATAO FORJADO, BITOLA 3/4"	UN	1	38,94	38,94
INSUMO	3148	SINAPI	FITA VEDA ROSCA, EM PTFE, ROLO DE 18 MM X 50 M (L X C)	UN	0,0106	15,26	0,16
TOTAL SEM BDI - 89353							44,43
TAXA DE BDI (23,00 %)							10,22
TOTAL COM BDI - 89353							54,65

CLASSE/TIPO	CÓDIGO	FONTE	DESCRIÇÃO	UNID.	COEF.	P. UNIT. (R\$)	TOTAL (R\$)
INSTAF	89402	SINAPI	TUBO, PVC, SOLDÁVEL, DE 25MM, INSTALADO EM RAMAL DE DISTRIBUIÇÃO DE ÁGUA - FORNECIMENTO E INSTALAÇÃO. AF_06/2022	M		12,10	
COMPOSICAO	88267	SINAPI	ENCANADOR OU BOMBEIRO HIDRÁULICO COM ENCARGOS COMPLEMENTARES	H	0,1586	26,67	4,22
COMPOSICAO	88248	SINAPI	AUXILIAR DE ENCANADOR OU BOMBEIRO HIDRÁULICO COM ENCARGOS COMPLEMENTARES	H	0,1586	21,82	3,46
INSUMO	38383	SINAPI	LIXA D'AGUA EM FOLHA, COR PRETA, GRAO 100	UN	0,037	2,15	0,07
INSUMO	9868	SINAPI	TUBO PVC, SOLDÁVEL, DE 25 MM, AGUA FRIA (NBR-5648)	M	1,0493	4,15	4,35
TOTAL SEM BDI - 89402							12,10
TAXA DE BDI (23,00 %)							2,78
TOTAL COM BDI - 89402							14,88

CLASSE/TIPO	CÓDIGO	FONTE	DESCRIÇÃO	UNID.	COEF.	P. UNIT. (R\$)	TOTAL (R\$)
INSTAF	89440	SINAPI	TE, PVC, SOLDÁVEL, DN 25MM, INSTALADO EM RAMAL DE DISTRIBUIÇÃO DE ÁGUA - FORNECIMENTO E INSTALAÇÃO. AF_06/2022	UN		11,76	
COMPOSICAO	88267	SINAPI	ENCANADOR OU BOMBEIRO HIDRÁULICO COM ENCARGOS COMPLEMENTARES	H	0,1812	26,67	4,83
COMPOSICAO	88248	SINAPI	AUXILIAR DE ENCANADOR OU BOMBEIRO HIDRÁULICO COM ENCARGOS COMPLEMENTARES	H	0,1812	21,82	3,95
INSUMO	38383	SINAPI	LIXA D'AGUA EM FOLHA, COR PRETA, GRAO 100	UN	0,0453	2,15	0,09
INSUMO	20083	SINAPI	SOLUCAO PREPARADORA / LIMPADORA PARA PVC, FRASCO COM 1000 CM3	UN	0,012	79,76	0,95
INSUMO	7139	SINAPI	TE SOLDÁVEL, PVC, 90 GRAUS, 25 MM, PARA AGUA FRIA PREDIAL (NBR 5648)	UN	1	1,20	1,20
INSUMO	122	SINAPI	ADESIVO PLASTICO PARA PVC, FRASCO COM *850* GR	UN	0,0106	70,40	0,74
TOTAL SEM BDI - 89440							11,76
TAXA DE BDI (23,00 %)							2,70
TOTAL COM BDI - 89440							14,46

CLASSE/TIPO	CÓDIGO	FONTE	DESCRIÇÃO	UNID.	COEF.	P. UNIT. (R\$)	TOTAL (R\$)
CAIXA	102605	SINAPI	CAIXA D'ÁGUA EM POLIETILENO, 500 LITROS - FORNECIMENTO E INSTALAÇÃO. AF_06/2021	UN		329,17	
COMPOSICAO	88267	SINAPI	ENCANADOR OU BOMBEIRO HIDRÁULICO COM ENCARGOS COMPLEMENTARES	H	0,1052	26,67	2,80
COMPOSICAO	88248	SINAPI	AUXILIAR DE ENCANADOR OU BOMBEIRO HIDRÁULICO COM ENCARGOS COMPLEMENTARES	H	0,1052	21,82	2,29
INSUMO	34637	SINAPI	CAIXA D'AGUA / RESERVATORIO EM POLIETILENO, 500 LITROS, COM TAMPA	UN	1	324,08	324,08
TOTAL SEM BDI - 102605							329,17
TAXA DE BDI (23,00 %)							75,71
TOTAL COM BDI - 102605							404,88

CLASSE/TIPO	CÓDIGO	FONTE	DESCRIÇÃO	UNID.	COEF.	P. UNIT. (R\$)	TOTAL (R\$)
CAIXA	102591	SINAPI	FURO EM CAIXA D'ÁGUA COM ESPESURA DE 2 ATÉ 5 MM E DIÂMETRO DE 25 MM. AF_06/2021	UN		4,14	
COMPOSICAO	88267	SINAPI	ENCANADOR OU BOMBEIRO HIDRÁULICO COM ENCARGOS COMPLEMENTARES	H	0,0857	26,67	2,28
COMPOSICAO	88248	SINAPI	AUXILIAR DE ENCANADOR OU BOMBEIRO HIDRÁULICO COM ENCARGOS COMPLEMENTARES	H	0,0857	21,82	1,86
TOTAL SEM BDI - 102591							4,14
TAXA DE BDI (23,00 %)							0,95
TOTAL COM BDI - 102591							5,09

CLASSE/TIPO	CÓDIGO	FONTE	DESCRIÇÃO	UNID.	COEF.	P. UNIT. (R\$)	TOTAL (R\$)
CAIXA	102593	SINAPI	FURO EM CAIXA D'ÁGUA COM ESPESURA DE 2 ATÉ 5 MM E DIÂMETRO DE 32 MM. AF_06/2021	UN		4,67	
COMPOSICAO	88267	SINAPI	ENCANADOR OU BOMBEIRO HIDRÁULICO COM ENCARGOS COMPLEMENTARES	H	0,0967	26,67	2,57

**DATA BASE: SINAPI PI 06/2025, SEM DESONERAÇÃO**
**LEIS SOCIAIS (%): 113,33**
**BDI (%):**
**23,00**

COMPOSICAO	88248	SINAPI	AUXILIAR DE ENCANADOR OU BOMBEIRO HIDRÁULICO COM ENCARGOS COMPLEMENTARES	H	0,0967	21,82	2,10
<b>TOTAL SEM BDI - 102593</b>							<b>4,67</b>
<b>TAXA DE BDI (23,00 %)</b>							<b>1,07</b>
<b>TOTAL COM BDI - 102593</b>							<b>5,74</b>

CLASSE/TIPO	CÓDIGO	FONTE	DESCRIÇÃO	UNID.	COEF.	P. UNIT. (R\$)	TOTAL (R\$)
INSTHR	94703	SINAPI	ADAPTADOR COM FLANGE E ANEL DE VEDAÇÃO, PVC, SOLDÁVEL, DN 25 MM X 3/4", INSTALADO EM RESERVAÇÃO PREDIAL DE ÁGUA - FORNECIMENTO E INSTALAÇÃO. AF_04/2024	UN		19,33	
COMPOSICAO	88267	SINAPI	ENCANADOR OU BOMBEIRO HIDRÁULICO COM ENCARGOS COMPLEMENTARES	H	0,1338	26,67	3,56
COMPOSICAO	88248	SINAPI	AUXILIAR DE ENCANADOR OU BOMBEIRO HIDRÁULICO COM ENCARGOS COMPLEMENTARES	H	0,1338	21,82	2,91
INSUMO	20083	SINAPI	SOLUCAO PREPARADORA / LIMPADORA PARA PVC, FRASCO COM 1000 CM3	UN	0,004	79,76	0,31
INSUMO	122	SINAPI	ADESIVO PLASTICO PARA PVC, FRASCO COM *850* GR	UN	0,0035	70,40	0,24
INSUMO	96	SINAPI	ADAPTADOR PVC SOLDAVEL, COM FLANGE E ANEL DE VEDACAO, 25 MM X 3/4", PARA CAIXA D'AGUA	UN	1	12,31	12,31
<b>TOTAL SEM BDI - 94703</b>							<b>19,33</b>
<b>TAXA DE BDI (23,00 %)</b>							<b>4,45</b>
<b>TOTAL COM BDI - 94703</b>							<b>23,78</b>

CLASSE/TIPO	CÓDIGO	FONTE	DESCRIÇÃO	UNID.	COEF.	P. UNIT. (R\$)	TOTAL (R\$)
INSTHR	94704	SINAPI	ADAPTADOR COM FLANGE E ANEL DE VEDAÇÃO, PVC, SOLDÁVEL, DN 32 MM X 1", INSTALADO EM RESERVAÇÃO PREDIAL DE ÁGUA - FORNECIMENTO E INSTALAÇÃO. AF_04/2024	UN		25,94	
COMPOSICAO	88267	SINAPI	ENCANADOR OU BOMBEIRO HIDRÁULICO COM ENCARGOS COMPLEMENTARES	H	0,1375	26,67	3,66
COMPOSICAO	88248	SINAPI	AUXILIAR DE ENCANADOR OU BOMBEIRO HIDRÁULICO COM ENCARGOS COMPLEMENTARES	H	0,1375	21,82	3,00
INSUMO	20083	SINAPI	SOLUCAO PREPARADORA / LIMPADORA PARA PVC, FRASCO COM 1000 CM3	UN	0,0055	79,76	0,43
INSUMO	122	SINAPI	ADESIVO PLASTICO PARA PVC, FRASCO COM *850* GR	UN	0,0047	70,40	0,33
INSUMO	97	SINAPI	ADAPTADOR PVC SOLDAVEL, COM FLANGE E ANEL DE VEDACAO, 32 MM X 1", PARA CAIXA D'AGUA	UN	1	18,52	18,52
<b>TOTAL SEM BDI - 94704</b>							<b>25,94</b>
<b>TAXA DE BDI (23,00 %)</b>							<b>5,97</b>
<b>TOTAL COM BDI - 94704</b>							<b>31,91</b>

CLASSE/TIPO	CÓDIGO	FONTE	DESCRIÇÃO	UNID.	COEF.	P. UNIT. (R\$)	TOTAL (R\$)
VALV	94796	SINAPI	TORNEIRA DE BOIA PARA CAIXA D'ÁGUA, ROSCÁVEL, 3/4" - FORNECIMENTO E INSTALAÇÃO. AF_08/2021	UN		38,25	
COMPOSICAO	88267	SINAPI	ENCANADOR OU BOMBEIRO HIDRÁULICO COM ENCARGOS COMPLEMENTARES	H	0,1904	26,67	5,07
COMPOSICAO	88248	SINAPI	AUXILIAR DE ENCANADOR OU BOMBEIRO HIDRÁULICO COM ENCARGOS COMPLEMENTARES	H	0,1904	21,82	4,15
INSUMO	11830	SINAPI	TORNEIRA DE BOIA CONVENCIONAL PARA CAIXA D'AGUA, AGUA FRIA, 3/4", COM HASTE E TORNEIRA METALICOS E BALAO PLASTICO	UN	1	28,95	28,95
INSUMO	3148	SINAPI	FITA VEDA ROSCA, EM PTFE, ROLO DE 18 MM X 50 M (L X C)	UN	0,0053	15,26	0,08
<b>TOTAL SEM BDI - 94796</b>							<b>38,25</b>
<b>TAXA DE BDI (23,00 %)</b>							<b>8,80</b>
<b>TOTAL COM BDI - 94796</b>							<b>47,05</b>

CLASSE/TIPO	CÓDIGO	FONTE	DESCRIÇÃO	UNID.	COEF.	P. UNIT. (R\$)	TOTAL (R\$)
INSTAF	89413	SINAPI	JOELHO 90 GRAUS, PVC, SOLDÁVEL, DN 32MM, INSTALADO EM RAMAL DE DISTRIBUIÇÃO DE ÁGUA - FORNECIMENTO E INSTALAÇÃO. AF_06/2022	UN		11,87	
COMPOSICAO	88267	SINAPI	ENCANADOR OU BOMBEIRO HIDRÁULICO COM ENCARGOS COMPLEMENTARES	H	0,1621	26,67	4,32
COMPOSICAO	88248	SINAPI	AUXILIAR DE ENCANADOR OU BOMBEIRO HIDRÁULICO COM ENCARGOS COMPLEMENTARES	H	0,1621	21,82	3,53
INSUMO	38383	SINAPI	LIXA D'ÁGUA EM FOLHA, COR PRETA, GRAO 100	UN	0,036	2,15	0,07
INSUMO	20083	SINAPI	SOLUCAO PREPARADORA / LIMPADORA PARA PVC, FRASCO COM 1000 CM3	UN	0,011	79,76	0,87
INSUMO	3536	SINAPI	JOELHO PVC, SOLDÁVEL, 90 GRAUS, 32 MM, COR MARROM, PARA AGUA FRIA PREDIAL	UN	1	2,42	2,42
INSUMO	122	SINAPI	ADESIVO PLASTICO PARA PVC, FRASCO COM *850* GR	UN	0,0094	70,40	0,66
<b>TOTAL SEM BDI - 89413</b>							<b>11,87</b>
<b>TAXA DE BDI (23,00 %)</b>							<b>2,73</b>
<b>TOTAL COM BDI - 89413</b>							<b>14,60</b>

CLASSE/TIPO	CÓDIGO	FONTE	DESCRIÇÃO	UNID.	COEF.	P. UNIT. (R\$)	TOTAL (R\$)
INSTAF	89414	SINAPI	JOELHO 45 GRAUS, PVC, SOLDÁVEL, DN 32MM, INSTALADO EM RAMAL DE DISTRIBUIÇÃO DE ÁGUA - FORNECIMENTO E INSTALAÇÃO. AF_06/2022	UN		13,59	
COMPOSICAO	88267	SINAPI	ENCANADOR OU BOMBEIRO HIDRÁULICO COM ENCARGOS COMPLEMENTARES	H	0,1621	26,67	4,32
COMPOSICAO	88248	SINAPI	AUXILIAR DE ENCANADOR OU BOMBEIRO HIDRÁULICO COM ENCARGOS COMPLEMENTARES	H	0,1621	21,82	3,53
INSUMO	38383	SINAPI	LIXA D'ÁGUA EM FOLHA, COR PRETA, GRAO 100	UN	0,036	2,15	0,07
INSUMO	20083	SINAPI	SOLUCAO PREPARADORA / LIMPADORA PARA PVC, FRASCO COM 1000 CM3	UN	0,011	79,76	0,87
INSUMO	3501	SINAPI	JOELHO, PVC SOLDÁVEL, 45 GRAUS, 32 MM, COR MARROM, PARA AGUA FRIA PREDIAL	UN	1	4,14	4,14
INSUMO	122	SINAPI	ADESIVO PLASTICO PARA PVC, FRASCO COM *850* GR	UN	0,0094	70,40	0,66
<b>TOTAL SEM BDI - 89414</b>							<b>13,59</b>
<b>TAXA DE BDI (23,00 %)</b>							<b>3,13</b>
<b>TOTAL COM BDI - 89414</b>							<b>16,72</b>

CLASSE/TIPO	CÓDIGO	FONTE	DESCRIÇÃO	UNID.	COEF.	P. UNIT. (R\$)	TOTAL (R\$)
INSTAF	103953	SINAPI	BUCHA DE REDUÇÃO, CURTA, PVC, SOLDÁVEL, DN 32 X 25 MM, INSTALADO EM RAMAL DE DISTRIBUIÇÃO DE ÁGUA - FORNECIMENTO E INSTALAÇÃO. AF_06/2022	UN		7,15	

DATA BASE: SINAPI PI 06/2025, SEM DESONERAÇÃO

LEIS SOCIAIS (%): 113,33 BDI (%): 23,00

COMPOSICAO	CODIGO	SINAPI	DESCRICAO	UNID.	COEF.	P. UNIT. (R\$)	TOTAL (R\$)
COMPOSICAO	88267	SINAPI	ENCANADOR OU BOMBEIRO HIDRÁULICO COM ENCARGOS COMPLEMENTARES	H	0,0994	26,67	2,65
COMPOSICAO	88248	SINAPI	AUXILIAR DE ENCANADOR OU BOMBEIRO HIDRÁULICO COM ENCARGOS COMPLEMENTARES	H	0,0994	21,82	2,16
INSUMO	38383	SINAPI	LIXA D'AGUA EM FOLHA, COR PRETA, GRAO 100	UN	0,0331	2,15	0,07
INSUMO	20083	SINAPI	SOLUCAO PREPARADORA / LIMPADORA PARA PVC, FRASCO COM 1000 CM3	UN	0,0095	79,76	0,75
INSUMO	829	SINAPI	BUCHA DE REDUCAO DE PVC, SOLDAVEL, CURTA, COM 32 X 25 MM, PARA AGUA FRIA PREDIAL	UN	1	0,95	0,95
INSUMO	122	SINAPI	ADESIVO PLASTICO PARA PVC, FRASCO COM *850* GR	UN	0,0082	70,40	0,57
TOTAL SEM BDI - 103953							7,15
TAXA DE BDI (23,00 %)							1,64
TOTAL COM BDI - 103953							8,79

CLASSE/TIPO	CODIGO	FONTE	DESCRICAO	UNID.	COEF.	P. UNIT. (R\$)	TOTAL (R\$)
INSTAF	89443	SINAPI	TE, PVC, SOLDÁVEL, DN 32MM, INSTALADO EM RAMAL DE DISTRIBUIÇÃO DE ÁGUA - FORNECIMENTO E INSTALAÇÃO. AF_06/2022	UN		16,65	
COMPOSICAO	88267	SINAPI	ENCANADOR OU BOMBEIRO HIDRÁULICO COM ENCARGOS COMPLEMENTARES	H	0,2161	26,67	5,76
COMPOSICAO	88248	SINAPI	AUXILIAR DE ENCANADOR OU BOMBEIRO HIDRÁULICO COM ENCARGOS COMPLEMENTARES	H	0,2161	21,82	4,71
INSUMO	38383	SINAPI	LIXA D'AGUA EM FOLHA, COR PRETA, GRAO 100	UN	0,054	2,15	0,11
INSUMO	20083	SINAPI	SOLUCAO PREPARADORA / LIMPADORA PARA PVC, FRASCO COM 1000 CM3	UN	0,0165	79,76	1,31
INSUMO	7140	SINAPI	TE SOLDÁVEL, PVC, 90 GRAUS, 32 MM, PARA AGUA FRIA PREDIAL (NBR 5648)	UN	1	3,77	3,77
INSUMO	122	SINAPI	ADESIVO PLASTICO PARA PVC, FRASCO COM *850* GR	UN	0,0141	70,40	0,99
TOTAL SEM BDI - 89443							16,65
TAXA DE BDI (23,00 %)							3,83
TOTAL COM BDI - 89443							20,48

CLASSE/TIPO	CODIGO	FONTE	DESCRICAO	UNID.	COEF.	P. UNIT. (R\$)	TOTAL (R\$)
INSTAF	89445	SINAPI	TÉ DE REDUÇÃO, PVC, SOLDÁVEL, DN 32MM X 25MM, INSTALADO EM RAMAL DE DISTRIBUIÇÃO DE ÁGUA - FORNECIMENTO E INSTALAÇÃO. AF_06/2022	UN		18,41	
COMPOSICAO	88267	SINAPI	ENCANADOR OU BOMBEIRO HIDRÁULICO COM ENCARGOS COMPLEMENTARES	H	0,1987	26,67	5,29
COMPOSICAO	88248	SINAPI	AUXILIAR DE ENCANADOR OU BOMBEIRO HIDRÁULICO COM ENCARGOS COMPLEMENTARES	H	0,1987	21,82	4,33
INSUMO	38383	SINAPI	LIXA D'AGUA EM FOLHA, COR PRETA, GRAO 100	UN	0,0511	2,15	0,10
INSUMO	20083	SINAPI	SOLUCAO PREPARADORA / LIMPADORA PARA PVC, FRASCO COM 1000 CM3	UN	0,0143	79,76	1,14
INSUMO	7136	SINAPI	TE DE REDUCAO, PVC, SOLDÁVEL, 90 GRAUS, 32 MM X 25 MM, PARA AGUA FRIA PREDIAL	UN	1	6,68	6,68
INSUMO	122	SINAPI	ADESIVO PLASTICO PARA PVC, FRASCO COM *850* GR	UN	0,0124	70,40	0,87
TOTAL SEM BDI - 89445							18,41
TAXA DE BDI (23,00 %)							4,23
TOTAL COM BDI - 89445							22,64

CLASSE/TIPO	CODIGO	FONTE	DESCRICAO	UNID.	COEF.	P. UNIT. (R\$)	TOTAL (R\$)
INSTAF	89403	SINAPI	TUBO, PVC, SOLDÁVEL, DE 32MM, INSTALADO EM RAMAL DE DISTRIBUIÇÃO DE ÁGUA - FORNECIMENTO E INSTALAÇÃO. AF_06/2022	M		18,64	
COMPOSICAO	88267	SINAPI	ENCANADOR OU BOMBEIRO HIDRÁULICO COM ENCARGOS COMPLEMENTARES	H	0,1891	26,67	5,04
COMPOSICAO	88248	SINAPI	AUXILIAR DE ENCANADOR OU BOMBEIRO HIDRÁULICO COM ENCARGOS COMPLEMENTARES	H	0,1891	21,82	4,12
INSUMO	38383	SINAPI	LIXA D'AGUA EM FOLHA, COR PRETA, GRAO 100	UN	0,0441	2,15	0,09
INSUMO	9869	SINAPI	TUBO PVC, SOLDÁVEL, DE 32 MM, AGUA FRIA (NBR-5648)	M	1,0493	8,95	9,39
TOTAL SEM BDI - 89403							18,64
TAXA DE BDI (23,00 %)							4,29
TOTAL COM BDI - 89403							22,93

CLASSE/TIPO	CODIGO	FONTE	DESCRICAO	UNID.	COEF.	P. UNIT. (R\$)	TOTAL (R\$)
INSTET	89726	SINAPI	JOELHO 45 GRAUS, PVC, SERIE NORMAL, ESGOTO PREDIAL, DN 40 MM, JUNTA SOLDÁVEL, FORNECIDO E INSTALADO EM RAMAL DE DESCARGA OU RAMAL DE ESGOTO SANITÁRIO. AF_08/2022	UN		10,02	
COMPOSICAO	88267	SINAPI	ENCANADOR OU BOMBEIRO HIDRÁULICO COM ENCARGOS COMPLEMENTARES	H	0,127	26,67	3,38
COMPOSICAO	88248	SINAPI	AUXILIAR DE ENCANADOR OU BOMBEIRO HIDRÁULICO COM ENCARGOS COMPLEMENTARES	H	0,127	21,82	2,77
INSUMO	38383	SINAPI	LIXA D'AGUA EM FOLHA, COR PRETA, GRAO 100	UN	0,0071	2,15	0,01
INSUMO	20083	SINAPI	SOLUCAO PREPARADORA / LIMPADORA PARA PVC, FRASCO COM 1000 CM3	UN	0,015	79,76	1,19
INSUMO	3516	SINAPI	JOELHO PVC, SOLDÁVEL, BB, 45 GRAUS, DN 40 MM, PARA ESGOTO PREDIAL	UN	1	1,98	1,98
INSUMO	122	SINAPI	ADESIVO PLASTICO PARA PVC, FRASCO COM *850* GR	UN	0,0099	70,40	0,69
TOTAL SEM BDI - 89726							10,02
TAXA DE BDI (23,00 %)							2,30
TOTAL COM BDI - 89726							12,32

CLASSE/TIPO	CODIGO	FONTE	DESCRICAO	UNID.	COEF.	P. UNIT. (R\$)	TOTAL (R\$)
INSTET	89732	SINAPI	JOELHO 45 GRAUS, PVC, SERIE NORMAL, ESGOTO PREDIAL, DN 50 MM, JUNTA ELÁSTICA, FORNECIDO E INSTALADO EM RAMAL DE DESCARGA OU RAMAL DE ESGOTO SANITÁRIO. AF_08/2022	UN		15,61	
COMPOSICAO	88267	SINAPI	ENCANADOR OU BOMBEIRO HIDRÁULICO COM ENCARGOS COMPLEMENTARES	H	0,1379	26,67	3,67
COMPOSICAO	88248	SINAPI	AUXILIAR DE ENCANADOR OU BOMBEIRO HIDRÁULICO COM ENCARGOS COMPLEMENTARES	H	0,1379	21,82	3,00
INSUMO	20078	SINAPI	PASTA LUBRIFICANTE PARA TUBOS E CONEXOES COM JUNTA ELASTICA, EMBALAGEM DE *400* GR (USO EM PVC, ACO, POLIETILENO E OUTROS)	UN	0,05	29,05	1,45
INSUMO	3518	SINAPI	JOELHO PVC, SOLDÁVEL, PB, 45 GRAUS, DN 50 MM, PARA ESGOTO PREDIAL	UN	1	3,21	3,21
INSUMO	296	SINAPI	ANEL BORRACHA PARA TUBO ESGOTO PREDIAL, DN 50 MM (NBR 5688)	UN	2	2,14	4,28



DATA BASE: SINAPI PI 06/2025, SEM DESONERAÇÃO LEIS SOCIAIS (%): 113,33 BDI (%): 23,00  
TOTAL COM BDI - 104345 50,68

CLASSE/TIPO	CÓDIGO	FONTE	DESCRIÇÃO	UNID.	COEF.	P. UNIT. (R\$)	TOTAL (R\$)	
INSTET	104348	SINAPI	TERMINAL DE VENTILAÇÃO, PVC, SÉRIE NORMAL, ESGOTO PREDIAL, DN 50 MM, JUNTA SOLDÁVEL, FORNECIDO E INSTALADO EM PRUMADA DE ESGOTO SANITÁRIO OU VENTILAÇÃO. AF_08/2022	UN		9,66		
COMPOSICAO	88267	SINAPI	ENCANADOR OU BOMBEIRO HIDRÁULICO COM ENCARGOS COMPLEMENTARES	H	0,0114	26,67	0,30	
COMPOSICAO	88248	SINAPI	AUXILIAR DE ENCANADOR OU BOMBEIRO HIDRÁULICO COM ENCARGOS COMPLEMENTARES	H	0,0114	21,82	0,24	
INSUMO	39319	SINAPI	TERMINAL DE VENTILACAO, 50 MM, SERIE NORMAL, ESGOTO PREDIAL	UN	1	7,73	7,73	
INSUMO	38383	SINAPI	LIXA D'AGUA EM FOLHA, COR PRETA, GRAO 100	UN	0,008	2,15	0,01	
INSUMO	20083	SINAPI	SOLUCAO PREPARADORA / LIMPADORA PARA PVC, FRASCO COM 1000 CM3	UN	0,011	79,76	0,87	
INSUMO	122	SINAPI	ADESIVO PLASTICO PARA PVC, FRASCO COM *850* GR	UN	0,0073	70,40	0,51	
TOTAL SEM BDI - 104348							9,66	
TAXA DE BDI (23,00%)							2,22	
TOTAL COM BDI - 104348							11,88	

CLASSE/TIPO	CÓDIGO	FONTE	DESCRIÇÃO	UNID.	COEF.	P. UNIT. (R\$)	TOTAL (R\$)	
INSTET	89711	SINAPI	TUBO PVC, SERIE NORMAL, ESGOTO PREDIAL, DN 40 MM, FORNECIDO E INSTALADO EM RAMAL DE DESCARGA OU RAMAL DE ESGOTO SANITÁRIO. AF_08/2022	M		20,04		
COMPOSICAO	88267	SINAPI	ENCANADOR OU BOMBEIRO HIDRÁULICO COM ENCARGOS COMPLEMENTARES	H	0,293	26,67	7,81	
COMPOSICAO	88248	SINAPI	AUXILIAR DE ENCANADOR OU BOMBEIRO HIDRÁULICO COM ENCARGOS COMPLEMENTARES	H	0,293	21,82	6,39	
INSUMO	38383	SINAPI	LIXA D'AGUA EM FOLHA, COR PRETA, GRAO 100	UN	0,0163	2,15	0,03	
INSUMO	9835	SINAPI	TUBO PVC SERIE NORMAL, DN 40 MM, PARA ESGOTO PREDIAL (NBR 5688)	M	1,0549	5,51	5,81	
TOTAL SEM BDI - 89711							20,04	
TAXA DE BDI (23,00%)							4,61	
TOTAL COM BDI - 89711							24,65	

CLASSE/TIPO	CÓDIGO	FONTE	DESCRIÇÃO	UNID.	COEF.	P. UNIT. (R\$)	TOTAL (R\$)	
INSTET	89712	SINAPI	TUBO PVC, SERIE NORMAL, ESGOTO PREDIAL, DN 50 MM, FORNECIDO E INSTALADO EM RAMAL DE DESCARGA OU RAMAL DE ESGOTO SANITÁRIO. AF_08/2022	M		25,04		
COMPOSICAO	88267	SINAPI	ENCANADOR OU BOMBEIRO HIDRÁULICO COM ENCARGOS COMPLEMENTARES	H	0,3182	26,67	8,48	
COMPOSICAO	88248	SINAPI	AUXILIAR DE ENCANADOR OU BOMBEIRO HIDRÁULICO COM ENCARGOS COMPLEMENTARES	H	0,3182	21,82	6,94	
INSUMO	38383	SINAPI	LIXA D'AGUA EM FOLHA, COR PRETA, GRAO 100	UN	0,0177	2,15	0,03	
INSUMO	9838	SINAPI	TUBO PVC SERIE NORMAL, DN 50 MM, PARA ESGOTO PREDIAL (NBR 5688)	M	1,0549	9,10	9,59	
TOTAL SEM BDI - 89712							25,04	
TAXA DE BDI (23,00%)							5,76	
TOTAL COM BDI - 89712							30,80	

CLASSE/TIPO	CÓDIGO	FONTE	DESCRIÇÃO	UNID.	COEF.	P. UNIT. (R\$)	TOTAL (R\$)	
INSTET	89798	SINAPI	TUBO PVC, SERIE NORMAL, ESGOTO PREDIAL, DN 50 MM, FORNECIDO E INSTALADO EM PRUMADA DE ESGOTO SANITÁRIO OU VENTILAÇÃO. AF_08/2022	M		11,63		
COMPOSICAO	88267	SINAPI	ENCANADOR OU BOMBEIRO HIDRÁULICO COM ENCARGOS COMPLEMENTARES	H	0,0415	26,67	1,10	
COMPOSICAO	88248	SINAPI	AUXILIAR DE ENCANADOR OU BOMBEIRO HIDRÁULICO COM ENCARGOS COMPLEMENTARES	H	0,0415	21,82	0,90	
INSUMO	38383	SINAPI	LIXA D'AGUA EM FOLHA, COR PRETA, GRAO 100	UN	0,023	2,15	0,04	
INSUMO	9838	SINAPI	TUBO PVC SERIE NORMAL, DN 50 MM, PARA ESGOTO PREDIAL (NBR 5688)	M	1,0549	9,10	9,59	
TOTAL SEM BDI - 89798							11,63	
TAXA DE BDI (23,00%)							2,67	
TOTAL COM BDI - 89798							14,30	

CLASSE/TIPO	CÓDIGO	FONTE	DESCRIÇÃO	UNID.	COEF.	P. UNIT. (R\$)	TOTAL (R\$)	
INSTET	89714	SINAPI	TUBO PVC, SERIE NORMAL, ESGOTO PREDIAL, DN 100 MM, FORNECIDO E INSTALADO EM RAMAL DE DESCARGA OU RAMAL DE ESGOTO SANITÁRIO. AF_08/2022	M		34,90		
COMPOSICAO	88267	SINAPI	ENCANADOR OU BOMBEIRO HIDRÁULICO COM ENCARGOS COMPLEMENTARES	H	0,4444	26,67	11,85	
COMPOSICAO	88248	SINAPI	AUXILIAR DE ENCANADOR OU BOMBEIRO HIDRÁULICO COM ENCARGOS COMPLEMENTARES	H	0,4444	21,82	9,69	
INSUMO	38383	SINAPI	LIXA D'AGUA EM FOLHA, COR PRETA, GRAO 100	UN	0,0247	2,15	0,05	
INSUMO	9836	SINAPI	TUBO PVC SERIE NORMAL, DN 100 MM, PARA ESGOTO PREDIAL (NBR 5688)	M	1,0549	12,62	13,31	
TOTAL SEM BDI - 89714							34,90	
TAXA DE BDI (23,00%)							8,03	
TOTAL COM BDI - 89714							42,93	

CLASSE/TIPO	CÓDIGO	FONTE	DESCRIÇÃO	UNID.	COEF.	P. UNIT. (R\$)	TOTAL (R\$)
CAIXE	97897	SINAPI	CAIXA ENTERRADA HIDRÁULICA RETANGULAR, EM CONCRETO PRÉ-MOLDADO, DIMENSÕES INTERNAS: 0,6X0,6X0,5 M. AF_12/2020	UN		424,41	
COMPOSICAO	101618	SINAPI	PREPARO DE FUNDO DE VALA COM LARGURA MENOR QUE 1,5 M, COM CAMADA DE AREIA, LANÇAMENTO MANUAL. AF_08/2020	M3	0,0405	230,10	9,31
COMPOSICAO	88316	SINAPI	SERVENTE COM ENCARGOS COMPLEMENTARES	H	0,0674	21,71	1,46
COMPOSICAO	88309	SINAPI	PEDREIRO COM ENCARGOS COMPLEMENTARES	H	0,0858	27,39	2,35
INSUMO	41629	SINAPI	CAIXA DE CONCRETO ARMADO PRÉ-MOLDADO, COM FUNDO E TAMPA, DIMENSÕES DE 0,60 X 0,60 X 0,50 M	UN	1	399,32	399,32
COMPOSICAO	5679	SINAPI	RETROSCAVADEIRA SOBRE RODAS COM CARREGADEIRA, TRACÇÃO 4X4, POTÊNCIA LÍQ. 88 HP, CAÇAMBA CARREG. CAP. MÍN. 1 M3, CAÇAMBA RETRO CAP. 0,26 M3, PESO OPERACIONAL MÍN. 6.674 KG, PROFUNDIDADE ESCAVAÇÃO MÁX. 4,37 M - CHI DIURNO. AF_06/2014	CHI	0,0888	63,27	5,61
COMPOSICAO	5678	SINAPI	RETROSCAVADEIRA SOBRE RODAS COM CARREGADEIRA, TRACÇÃO 4X4, POTÊNCIA LÍQ. 88 HP, CAÇAMBA CARREG. CAP. MÍN. 1 M3, CAÇAMBA RETRO CAP. 0,26 M3, PESO OPERACIONAL MÍN. 6.674 KG, PROFUNDIDADE ESCAVAÇÃO MÁX. 4,37 M - CHP DIURNO. AF_06/2014	CHP	0,0436	145,99	6,36

DATA BASE: SINAPI PI 06/2025, SEM DESONERAÇÃO

LEIS SOCIAIS (%): 113,33 BDI (%): 23,00

TOTAL SEM BDI - 97897	424,41
TAXA DE BDI (23,00 %)	97,61
TOTAL COM BDI - 97897	522,02

CLASSE/TIPO	CÓDIGO	FONTE	DESCRIÇÃO	UNID.	COEF.	P. UNIT. (R\$)	TOTAL (R\$)
INTEC	89707	SINAPI	CAIXA SIFONADA, PVC, DN 100 X 100 X 50 MM, JUNTA ELÁSTICA, FORNECIDA E INSTALADA EM RAMAL DE DESCARGA OU EM RAMAL DE ESGOTO SANITÁRIO. AF_08/2022	UN		47,96	
COMPOSICAO	88267	SINAPI	ENCANADOR OU BOMBEIRO HIDRÁULICO COM ENCARGOS COMPLEMENTARES	H	0,3987	26,67	10,63
COMPOSICAO	88248	SINAPI	AUXILIAR DE ENCANADOR OU BOMBEIRO HIDRÁULICO COM ENCARGOS COMPLEMENTARES	H	0,3987	21,82	8,69
INSUMO	38383	SINAPI	LIXA D'AGUA EM FOLHA, COR PRETA, GRAO 100	UN	0,0154	2,15	0,03
INSUMO	20083	SINAPI	SOLUCAO PREPARADORA / LIMPADORA PARA PVC, FRASCO COM 1000 CM3	UN	0,044	79,76	3,50
INSUMO	5103	SINAPI	CAIXA SIFONADA PVC, 100 X 100 X 50 MM, COM GRELHA REDONDA, BRANCA	UN	1	23,06	23,06
INSUMO	122	SINAPI	ADESIVO PLASTICO PARA PVC, FRASCO COM *850* GR	UN	0,0292	70,40	2,05
TOTAL SEM BDI - 89707							47,96
TAXA DE BDI (23,00 %)							11,03
TOTAL COM BDI - 89707							58,99

CLASSE/TIPO	CÓDIGO	FONTE	DESCRIÇÃO	UNID.	COEF.	P. UNIT. (R\$)	TOTAL (R\$)
INTEC	104327	SINAPI	RALO SIFONADO REDONDO, PVC, DN 100 X 40 MM, JUNTA SOLDÁVEL, FORNECIDO E INSTALADO EM RAMAL DE DESCARGA OU EM RAMAL DE ESGOTO SANITÁRIO. AF_08/2022	UN		18,71	
COMPOSICAO	88267	SINAPI	ENCANADOR OU BOMBEIRO HIDRÁULICO COM ENCARGOS COMPLEMENTARES	H	0,1652	26,67	4,40
COMPOSICAO	88248	SINAPI	AUXILIAR DE ENCANADOR OU BOMBEIRO HIDRÁULICO COM ENCARGOS COMPLEMENTARES	H	0,1652	21,82	3,60
INSUMO	38383	SINAPI	LIXA D'AGUA EM FOLHA, COR PRETA, GRAO 100	UN	0,036	2,15	0,07
INSUMO	20083	SINAPI	SOLUCAO PREPARADORA / LIMPADORA PARA PVC, FRASCO COM 1000 CM3	UN	0,0075	79,76	0,59
INSUMO	11743	SINAPI	RALO SIFONADO REDONDO CONICO, PVC, 100 X 40 MM, COM GRELHA REDONDA BRANCA	UN	1	9,71	9,71
INSUMO	122	SINAPI	ADESIVO PLASTICO PARA PVC, FRASCO COM *850* GR	UN	0,0049	70,40	0,34
TOTAL SEM BDI - 104327							18,71
TAXA DE BDI (23,00 %)							4,30
TOTAL COM BDI - 104327							23,01

CLASSE/TIPO	CÓDIGO	FONTE	DESCRIÇÃO	UNID.	COEF.	P. UNIT. (R\$)	TOTAL (R\$)
INTEC	104326	SINAPI	RALO SECO CÔNICO, PVC, DN 100 X 40 MM, JUNTA SOLDÁVEL, FORNECIDO E INSTALADO EM RAMAL DE DESCARGA OU EM RAMAL DE ESGOTO SANITÁRIO. AF_08/2022	UN		19,62	
COMPOSICAO	88267	SINAPI	ENCANADOR OU BOMBEIRO HIDRÁULICO COM ENCARGOS COMPLEMENTARES	H	0,1652	26,67	4,40
COMPOSICAO	88248	SINAPI	AUXILIAR DE ENCANADOR OU BOMBEIRO HIDRÁULICO COM ENCARGOS COMPLEMENTARES	H	0,1652	21,82	3,60
INSUMO	38383	SINAPI	LIXA D'AGUA EM FOLHA, COR PRETA, GRAO 100	UN	0,036	2,15	0,07
INSUMO	20083	SINAPI	SOLUCAO PREPARADORA / LIMPADORA PARA PVC, FRASCO COM 1000 CM3	UN	0,0075	79,76	0,59
INSUMO	11711	SINAPI	RALO SECO CONICO, PVC, 100 X 40 MM, COM GRELHA QUADRADA BRANCA	UN	1	10,62	10,62
INSUMO	122	SINAPI	ADESIVO PLASTICO PARA PVC, FRASCO COM *850* GR	UN	0,0049	70,40	0,34
TOTAL SEM BDI - 104326							19,62
TAXA DE BDI (23,00 %)							4,51
TOTAL COM BDI - 104326							24,13

CLASSE/TIPO	CÓDIGO	FONTE	DESCRIÇÃO	UNID.	COEF.	P. UNIT. (R\$)	TOTAL (R\$)
CAIXE	98107	SINAPI	CAIXA DE GORDURA SIMPLES (CAPACIDADE: 36 L), RETANGULAR, EM ALVENARIA COM BLOCOS DE CONCRETO, DIMENSÕES INTERNAS = 0,2X0,4 M, ALTURA INTERNA = 0,8 M. AF_12/2020	UN		279,89	
COMPOSICAO	101616	SINAPI	PREPARO DE FUNDO DE VALA COM LARGURA MENOR QUE 1,5 M (ACERTO DO SOLO NATURAL). AF_08/2020	M2	0,35	6,33	2,21
COMPOSICAO	100475	SINAPI	ARGAMASSA TRAÇO 1:3 (EM VOLUME DE CIMENTO E AREIA MÉDIA ÚMIDA) COM ADIÇÃO DE IMPERMEABILIZANTE, PREPARO MECÂNICO COM BETONEIRA 400 L. AF_08/2019	M3	0,0523	911,16	47,65
COMPOSICAO	97733	SINAPI	PEÇA RETANGULAR PRÉ-MOLDADA, VOLUME DE CONCRETO DE ATÉ 10 LITROS, TAXA DE AÇO APROXIMADA DE 30KG/M³. AF_03/2024	M3	0,0132	3.574,96	47,18
COMPOSICAO	94970	SINAPI	CONCRETO FCK = 20MPA, TRAÇO 1:2,7:3 (EM MASSA SECA DE CIMENTO/ AREIA MÉDIA/ BRITA 1) - PREPARO MECÂNICO COM BETONEIRA 600 L. AF_05/2021	M3	0,0223	628,76	14,02
COMPOSICAO	88316	SINAPI	SERVENTE COM ENCARGOS COMPLEMENTARES	H	2,0625	21,71	44,77
COMPOSICAO	88309	SINAPI	PEDREIRO COM ENCARGOS COMPLEMENTARES	H	2,625	27,39	71,89
COMPOSICAO	87316	SINAPI	ARGAMASSA TRAÇO 1:4 (EM VOLUME DE CIMENTO E AREIA GROSSA ÚMIDA) PARA CHAPISCO CONVENCIONAL, PREPARO MECÂNICO COM BETONEIRA 400 L. AF_08/2019	M3	0,0115	571,65	6,57
INSUMO	6193	SINAPI	TABUA NAO APARELHADA *2,5 X 20* CM, EM MACARANDUBA/MASSARANDUBA, ANGELIM OU EQUIVALENTE DA REGIAO - BRUTA	M	0,2208	14,13	3,11
INSUMO	5069	SINAPI	PREGO DE ACO POLIDO COM CABECA 17 X 27 (2 1/2 X 11)	KG	0,0062	20,74	0,12
INSUMO	4517	SINAPI	SARRAFO *2,5 X 7,5* CM EM PINUS, MISTA OU EQUIVALENTE DA REGIAO - BRUTA	M	0,0704	3,52	0,24
INSUMO	4491	SINAPI	PONTALETE *7,5 X 7,5* CM EM PINUS, MISTA OU EQUIVALENTE DA REGIAO - BRUTA	M	0,0592	10,05	0,59
INSUMO	2692	SINAPI	DESMOLDANTE PROTETOR PARA FORMAS DE MADEIRA, DE BASE OLEOSA EMULSIONADA EM AGUA	L	0,0027	10,75	0,02
INSUMO	650	SINAPI	BLOCO DE VEDACAO DE CONCRETO, 9 X 19 X 39 CM (CLASSE C - NBR 6136)	UN	16,159	2,57	41,52
TOTAL SEM BDI - 98107							279,89
TAXA DE BDI (23,00 %)							64,37
TOTAL COM BDI - 98107							344,26

DATA BASE: SINAPI PI 06/2025, SEM DESONERAÇÃO

LEIS SOCIAIS (%): 113,33

BDI (%):

23,00

CLASSE/TIPO	CÓDIGO	FONTE	DESCRIÇÃO	UNID.	COEF.	P. UNIT. (R\$)	TOTAL (R\$)
LOUC	86931	SINAPI	VASO SANITÁRIO SIFONADO COM CAIXA ACOPLADA LOUÇA BRANCA, INCLUSO ENGATE FLEXÍVEL EM PLÁSTICO BRANCO, 1/2 X 40CM - FORNECIMENTO E INSTALAÇÃO. AF_01/2020	UN		514,68	
COMPOSICAO	86888	SINAPI	VASO SANITÁRIO SIFONADO COM CAIXA ACOPLADA LOUÇA BRANCA - FORNECIMENTO E INSTALAÇÃO. AF_01/2020	UN	1	502,83	502,83
COMPOSICAO	86885	SINAPI	ENGATE FLEXÍVEL EM PLÁSTICO BRANCO, 1/2" X 40CM - FORNECIMENTO E INSTALAÇÃO. AF_01/2020	UN	1	11,85	11,85
TOTAL SEM BDI - 86931							514,68
TAXA DE BDI (23,00 %)							118,38
TOTAL COM BDI - 86931							633,06

CLASSE/TIPO	CÓDIGO	FONTE	DESCRIÇÃO	UNID.	COEF.	P. UNIT. (R\$)	TOTAL (R\$)
LOUC	86943	SINAPI	LAVATÓRIO LOUÇA BRANCA SUSPENSO, 29,5 X 39CM OU EQUIVALENTE, PADRÃO POPULAR, INCLUSO SIFÃO FLEXÍVEL EM PVC, VÁLVULA E ENGATE FLEXÍVEL 30CM EM PLÁSTICO E TORNEIRA CROMADA DE MESA, PADRÃO POPULAR - FORNECIMENTO E INSTALAÇÃO. AF_01/2020	UN		264,68	
COMPOSICAO	86906	SINAPI	TORNEIRA CROMADA DE MESA, 1/2" OU 3/4", PARA LAVATÓRIO, PADRÃO POPULAR - FORNECIMENTO E INSTALAÇÃO. AF_01/2020	UN	1	81,24	81,24
COMPOSICAO	86904	SINAPI	LAVATÓRIO LOUÇA BRANCA SUSPENSO, 29,5 X 39CM OU EQUIVALENTE, PADRÃO POPULAR - FORNECIMENTO E INSTALAÇÃO. AF_01/2020	UN	1	151,88	151,88
COMPOSICAO	86884	SINAPI	ENGATE FLEXÍVEL EM PLÁSTICO BRANCO, 1/2" X 30CM - FORNECIMENTO E INSTALAÇÃO. AF_01/2020	UN	1	10,47	10,47
COMPOSICAO	86883	SINAPI	SIFÃO DO TIPO FLEXÍVEL EM PVC 1 X 1 1/2 - FORNECIMENTO E INSTALAÇÃO. AF_01/2020	UN	1	11,70	11,70
COMPOSICAO	86879	SINAPI	VÁLVULA EM PLÁSTICO 1" PARA PIA, TANQUE OU LAVATÓRIO, COM OU SEM LADRÃO - FORNECIMENTO E INSTALAÇÃO. AF_01/2020	UN	1	9,39	9,39
TOTAL SEM BDI - 86943							264,68
TAXA DE BDI (23,00 %)							60,88
TOTAL COM BDI - 86943							325,56

CLASSE/TIPO	CÓDIGO	FONTE	DESCRIÇÃO	UNID.	COEF.	P. UNIT. (R\$)	TOTAL (R\$)
LOUC	86934	SINAPI	BANCADA DE MÁRMORE SINTÉTICO 120 X 60CM, COM CUBA INTEGRADA, INCLUSO SIFÃO TIPO FLEXÍVEL EM PVC, VÁLVULA EM PLÁSTICO CROMADO TIPO AMERICANA E TORNEIRA CROMADA LONGA, DE PAREDE, PADRÃO POPULAR - FORNECIMENTO E INSTALAÇÃO. AF_01/2020	UN		495,70	
COMPOSICAO	86911	SINAPI	TORNEIRA CROMADA LONGA, DE PAREDE, 1/2" OU 3/4", PARA PIA DE COZINHA, PADRÃO POPULAR - FORNECIMENTO E INSTALAÇÃO. AF_01/2020	UN	1	95,06	95,06
COMPOSICAO	86894	SINAPI	BANCADA DE MÁRMORE SINTÉTICO, DE 120 X 60CM, COM CUBA INTEGRADA - FORNECIMENTO E INSTALAÇÃO. AF_01/2020	UN	1	363,58	363,58
COMPOSICAO	86883	SINAPI	SIFÃO DO TIPO FLEXÍVEL EM PVC 1 X 1 1/2 - FORNECIMENTO E INSTALAÇÃO. AF_01/2020	UN	1	11,70	11,70
COMPOSICAO	86880	SINAPI	VÁLVULA EM PLÁSTICO CROMADO TIPO AMERICANA 3.1/2" X 1.1/2" SEM ADAPTADOR PARA PIA - FORNECIMENTO E INSTALAÇÃO. AF_01/2020	UN	1	25,36	25,36
TOTAL SEM BDI - 86934							495,70
TAXA DE BDI (23,00 %)							114,01
TOTAL COM BDI - 86934							609,71

CLASSE/TIPO	CÓDIGO	FONTE	DESCRIÇÃO	UNID.	COEF.	P. UNIT. (R\$)	TOTAL (R\$)
LOUC	86876	SINAPI	TANQUE DE MÁRMORE SINTÉTICO SUSPENSO, 22L OU EQUIVALENTE - FORNECIMENTO E INSTALAÇÃO. AF_01/2020	UN		371,46	
COMPOSICAO	88267	SINAPI	ENCANADOR OU BOMBEIRO HIDRÁULICO COM ENCARGOS COMPLEMENTARES	H	0,7147	26,67	19,06
COMPOSICAO	88316	SINAPI	SERVENTE COM ENCARGOS COMPLEMENTARES	H	0,3106	21,71	6,74
INSUMO	4351	SINAPI	PARAFUSO NIQUELADO 3 1/2" COM ACABAMENTO CROMADO PARA FIXAR PEÇA SANITÁRIA, INCLUI PORCA CEGA, ARRUELA E BUCHA DE NYLON TAMANHO S-8	UN	4	18,49	73,96
INSUMO	37329	SINAPI	REJUNTE EPOXI, QUALQUER COR	KG	0,0468	89,04	4,16
INSUMO	11690	SINAPI	TANQUE SIMPLES EM MARMORE SINTÉTICO DE FIXAR NA PAREDE, CAPACIDADE *22* L, *60 X 46* CM	UM	1	267,54	267,54
TOTAL SEM BDI - 86876							371,46
TAXA DE BDI (23,00 %)							85,44
TOTAL COM BDI - 86876							456,90

CLASSE/TIPO	CÓDIGO	FONTE	DESCRIÇÃO	UNID.	COEF.	P. UNIT. (R\$)	TOTAL (R\$)
LOUC	100860	SINAPI	CHUVEIRO ELÉTRICO COMUM CORPO PLÁSTICO, TIPO DUCHA - FORNECIMENTO E INSTALAÇÃO. AF_01/2020	UN		104,44	
COMPOSICAO	88316	SINAPI	SERVENTE COM ENCARGOS COMPLEMENTARES	H	0,1407	21,71	3,05
COMPOSICAO	88267	SINAPI	ENCANADOR OU BOMBEIRO HIDRÁULICO COM ENCARGOS COMPLEMENTARES	H	0,4467	26,67	11,91
INSUMO	3146	SINAPI	FITA VEDA ROSCA, EM PTFE, ROLO DE 18 MM X 10 M (L X C)	UN	0,021	4,14	0,08
INSUMO	1368	SINAPI	CHUVEIRO COMUM EM PLÁSTICO BRANCO, COM CANO, 3 TEMPERATURAS, 5500 W (110/220 V)	UN	1	89,40	89,40
TOTAL SEM BDI - 100860							104,44
TAXA DE BDI (23,00 %)							24,02
TOTAL COM BDI - 100860							128,46

CLASSE/TIPO	CÓDIGO	FONTE	DESCRIÇÃO	UNID.	COEF.	P. UNIT. (R\$)	TOTAL (R\$)
LOUC	95546	SINAPI	KIT DE ACESSÓRIOS PARA BANHEIRO EM METAL CROMADO, 5 PECAS, INCLUSO FIXAÇÃO. AF_01/2020	UN		239,14	

DATA BASE: SINAPI PI 06/2025, SEM DESONERAÇÃO

LEIS SOCIAIS (%): 113,33 BDI (%): 23,00

COMPOSICAO	CODIGO	SINAPI	SERVENTE COM ENCARGOS COMPLEMENTARES	H	0,5977	21,71	12,97	
COMPOSICAO	88267	SINAPI	ENCANADOR OU BOMBEIRO HIDRÁULICO COM ENCARGOS COMPLEMENTARES	H	1,897	26,67	50,59	
INSUMO	39398	SINAPI	KIT DE ACESSÓRIOS PARA BANHEIRO EM METAL CROMADO, 5 PECAS	UN	1	175,58	175,58	
TOTAL SEM BDI - 95546							239,14	
TAXA DE BDI (23,00 %)							55,00	
TOTAL COM BDI - 95546							294,14	

CLASSE/TIPO	CODIGO	FONTE	DESCRIÇÃO	UNID.	COEF.	P. UNIT. (R\$)	TOTAL (R\$)	
FOSS	98052	SINAPI	TANQUE SÉPTICO CIRCULAR, EM CONCRETO PRÉ-MOLDADO, DIÂMETRO INTERNO = 1,10 M, ALTURA INTERNA = 2,50 M, VOLUME ÚTIL: 2138,2 L (PARA 5 CONTRIBUINTES). AF_12/2020	UN		2.016,78		
COMPOSICAO	101623	SINAPI	PREPARO DE FUNDO DE VALA COM LARGURA MENOR QUE 1,5 M, COM CAMADA DE BRITA, LANÇAMENTO MECANIZADO. AF_08/2020	M3	0,1539	434,86	66,92	
COMPOSICAO	97739	SINAPI	PEÇA CIRCULAR PRÉ-MOLDADA, VOLUME DE CONCRETO DE 30 A 100 LITROS, TAXA DE AÇO APROXIMADA DE 30KG/M³. AF_03/2024	M3	0,0792	3.159,72	250,24	
COMPOSICAO	97738	SINAPI	PEÇA CIRCULAR PRÉ-MOLDADA, VOLUME DE CONCRETO DE 10 A 30 LITROS, TAXA DE FIBRA DE POLIPROPILENO APROXIMADA DE 6 KG/M³. AF_03/2024_PS	M3	0,0154	4.289,66	66,06	
COMPOSICAO	88628	SINAPI	ARGAMASSA TRAÇO 1:3 (EM VOLUME DE CIMENTO E AREIA MÉDIA ÚMIDA), PREPARO MECÂNICO COM BETONEIRA 400 L. AF_08/2019	M3	0,0478	681,15	32,55	
COMPOSICAO	88316	SINAPI	SERVENTE COM ENCARGOS COMPLEMENTARES	H	1,2228	21,71	26,54	
COMPOSICAO	88309	SINAPI	PEDREIRO COM ENCARGOS COMPLEMENTARES	H	1,5562	27,39	42,62	
INSUMO	12551	SINAPI	ANEL EM CONCRETO ARMADO, LISO, PARA POCOS DE VISITA, POCOS DE INSPECAO, FOSSAS SEPTICAS E SUMIDOUROS, SEM FUNDO, DIAMETRO INTERNO DE 1,20 M E ALTURA DE 0,50 M	UN	5	286,88	1.434,40	
COMPOSICAO	5679	SINAPI	RETROSCAVADEIRA SOBRE RODAS COM CARREGADEIRA, TRAÇÃO 4X4, POTÊNCIA LÍQ. 88 HP, CAÇAMBA CARREG. CAP. MÍN. 1 M3, CAÇAMBA RETRO CAP. 0,26 M3, PESO OPERACIONAL MÍN. 6.674 KG, PROFUNDIDADE ESCAVAÇÃO MÁX. 4,37 M - CHI DIURNO. AF_06/2014	CHI	0,7224	63,27	45,70	
COMPOSICAO	5678	SINAPI	RETROSCAVADEIRA SOBRE RODAS COM CARREGADEIRA, TRAÇÃO 4X4, POTÊNCIA LÍQ. 88 HP, CAÇAMBA CARREG. CAP. MÍN. 1 M3, CAÇAMBA RETRO CAP. 0,26 M3, PESO OPERACIONAL MÍN. 6.674 KG, PROFUNDIDADE ESCAVAÇÃO MÁX. 4,37 M - CHP DIURNO. AF_06/2014	CHP	0,3545	145,99	51,75	
TOTAL SEM BDI - 98052							2.016,78	
TAXA DE BDI (23,00 %)							463,86	
TOTAL COM BDI - 98052							2.480,64	

CLASSE/TIPO	CODIGO	FONTE	DESCRIÇÃO	UNID.	COEF.	P. UNIT. (R\$)	TOTAL (R\$)	
FOSS	COMP28	PRÓPRIA	SUMIDOURO CIRCULAR, EM CONCRETO PRÉ-MOLDADO, DIÂMETRO INTERNO = 1,20 M, ALTURA INTERNA = 2,00 M (PARA 5 CONTRIBUINTES).	UN		1.389,85		
COMPOSICAO	88316	SINAPI	SERVENTE COM ENCARGOS COMPLEMENTARES	H	1	21,71	21,71	
COMPOSICAO	88309	SINAPI	PEDREIRO COM ENCARGOS COMPLEMENTARES	H	1	27,39	27,39	
COMPOSICAO	102312	SINAPI	ESCAVAÇÃO MECANIZADA DE VALA COM PROF. DE 3,0 M ATÉ 4,5 M (MÉDIA MONTANTE E JUSANTE/UMA COMPOSIÇÃO POR TRECHO), ESCAVADEIRA (1,2 M3), LARG. DE 1,5 M A 2,5 M, EM SOLO DE 2ª CATEGORIA, EM LOCAIS COM ALTO NÍVEL DE INTERFERÊNCIA. AF_09/2024	M3	2,26	10,75	24,29	
INSUMO	43425	SINAPI	ANEL EM CONCRETO ARMADO, PERFURADO, PARA FOSSAS SEPTICAS E SUMIDOUROS, SEM FUNDO, DIAMETRO INTERNO DE 1,20 M E ALTURA DE 0,50 M	UN	4	249,57	998,28	
INSUMO	41615	SINAPI	TAMPA DE CONCRETO ARMADO PARA FOSSA, D = *1,35* M, E = 0,05 M	UN	1	225,73	225,73	
INSUMO	4734	SINAPI	SEIXO ROLADO PARA APLICACAO EM CONCRETO (POSTO PEDREIRA/FORNECEDOR, SEM FRETE)	M3	0,113	818,17	92,45	
TOTAL SEM BDI - COMP28							1.389,85	
TAXA DE BDI (23,00 %)							319,67	
TOTAL COM BDI - COMP28							1.709,52	

CLASSE/TIPO	CODIGO	FONTE	DESCRIÇÃO	UNID.	COEF.	P. UNIT. (R\$)	TOTAL (R\$)	
LIMP	99818	SINAPI	LIMPEZA DE BACIA SANITÁRIA, BIDÊ OU MICTÓRIO EM LOUÇA, INCLUSIVE METAIS CORRESPONDENTES. AF_04/2019	UN		6,78		
COMPOSICAO	88316	SINAPI	SERVENTE COM ENCARGOS COMPLEMENTARES	H	0,124	21,71	2,69	
INSUMO	44330	SINAPI	DESINFETANTE PRONTO USO	L	0,167	13,76	2,29	
INSUMO	44329	SINAPI	DETERGENTE NEUTRO USO GERAL, CONCENTRADO	L	0,1	18,04	1,80	
TOTAL SEM BDI - 99818							6,78	
TAXA DE BDI (23,00 %)							1,56	
TOTAL COM BDI - 99818							8,34	

CLASSE/TIPO	CODIGO	FONTE	DESCRIÇÃO	UNID.	COEF.	P. UNIT. (R\$)	TOTAL (R\$)	
LIMP	99819	SINAPI	LIMPEZA DE BANCADA DE PEDRA (MÁRMORE OU GRANITO). AF_04/2019	M2		17,13		
COMPOSICAO	88316	SINAPI	SERVENTE COM ENCARGOS COMPLEMENTARES	H	0,777	21,71	16,86	
INSUMO	44330	SINAPI	DESINFETANTE PRONTO USO	L	0,013	13,76	0,17	
INSUMO	44329	SINAPI	DETERGENTE NEUTRO USO GERAL, CONCENTRADO	L	0,006	18,04	0,10	
TOTAL SEM BDI - 99819							17,13	
TAXA DE BDI (23,00 %)							3,94	
TOTAL COM BDI - 99819							21,07	

CLASSE/TIPO	CODIGO	FONTE	DESCRIÇÃO	UNID.	COEF.	P. UNIT. (R\$)	TOTAL (R\$)	
LIMP	99811	SINAPI	LIMPEZA DE CONTRAPISO COM VASSOURA A SECO. AF_04/2019	M2		3,58		
COMPOSICAO	88316	SINAPI	SERVENTE COM ENCARGOS COMPLEMENTARES	H	0,165	21,71	3,58	
TOTAL SEM BDI - 99811							3,58	
TAXA DE BDI (23,00 %)							0,82	
TOTAL COM BDI - 99811							4,40	

CLASSE/TIPO	CODIGO	FONTE	DESCRIÇÃO	UNID.	COEF.	P. UNIT. (R\$)	TOTAL (R\$)	
LIMP	99826	SINAPI	LIMPEZA DE FORRO REMOVÍVEL COM PANO ÚMIDO. AF_04/2019	M2		1,56		
COMPOSICAO	88316	SINAPI	SERVENTE COM ENCARGOS COMPLEMENTARES	H	0,072	21,71	1,56	
TOTAL SEM BDI - 99826							1,56	
TAXA DE BDI (23,00 %)							0,36	

DATA BASE: SINAPI PI 06/2025, SEM DESONERAÇÃO

LEIS SOCIAIS (%): 113,33

BDI (%): 23,00

TOTAL COM BDI - 99826 1,92

CLASSE/TIPO	CÓDIGO	FONTE	DESCRIÇÃO	UNID.	COEF.	P. UNIT. (R\$)	TOTAL (R\$)
LIMP	99821	SINAPI	LIMPEZA DE JANELA DE VIDRO COM CAIXILHO EM AÇO/ALUMÍNIO/PVC. AF_04/2019	M2		3,55	
COMPOSICAO	88316	SINAPI	SERVENTE COM ENCARGOS COMPLEMENTARES	H	0,092	21,71	1,99
INSUMO	44331	SINAPI	LIMPA VIDROS COM PULVERIZADOR	L	0,011	71,83	0,79
INSUMO	44329	SINAPI	DETERGENTE NEUTRO USO GERAL, CONCENTRADO	L	0,006	18,04	0,10
INSUMO	5318	SINAPI	DILUENTE AGUARRAS	L	0,023	29,16	0,67
TOTAL SEM BDI - 99821							3,55
TAXA DE BDI (23,00 %)							0,82
TOTAL COM BDI - 99821							4,37

CLASSE/TIPO	CÓDIGO	FONTE	DESCRIÇÃO	UNID.	COEF.	P. UNIT. (R\$)	TOTAL (R\$)
LIMP	99804	SINAPI	LIMPEZA DE PISO CERÂMICO OU PORCELANATO UTILIZANDO DETERGENTE NEUTRO E ESCOVAÇÃO MANUAL. AF_04/2019	M2		5,48	
COMPOSICAO	88316	SINAPI	SERVENTE COM ENCARGOS COMPLEMENTARES	H	0,248	21,71	5,38
INSUMO	44329	SINAPI	DETERGENTE NEUTRO USO GERAL, CONCENTRADO	L	0,006	18,04	0,10
TOTAL SEM BDI - 99804							5,48
TAXA DE BDI (23,00 %)							1,26
TOTAL COM BDI - 99804							6,74

CLASSE/TIPO	CÓDIGO	FONTE	DESCRIÇÃO	UNID.	COEF.	P. UNIT. (R\$)	TOTAL (R\$)
LIMP	99822	SINAPI	LIMPEZA DE PORTA DE MADEIRA. AF_04/2019	M2		1,02	
COMPOSICAO	88316	SINAPI	SERVENTE COM ENCARGOS COMPLEMENTARES	H	0,047	21,71	1,02
TOTAL SEM BDI - 99822							1,02
TAXA DE BDI (23,00 %)							0,23
TOTAL COM BDI - 99822							1,25

CLASSE/TIPO	CÓDIGO	FONTE	DESCRIÇÃO	UNID.	COEF.	P. UNIT. (R\$)	TOTAL (R\$)
LIMP	99807	SINAPI	LIMPEZA DE REVESTIMENTO CERÂMICO EM PAREDE UTILIZANDO DETERGENTE NEUTRO E ESCOVAÇÃO MANUAL. AF_04/2019	M2		1,68	
COMPOSICAO	88316	SINAPI	SERVENTE COM ENCARGOS COMPLEMENTARES	H	0,073	21,71	1,58
INSUMO	44329	SINAPI	DETERGENTE NEUTRO USO GERAL, CONCENTRADO	L	0,006	18,04	0,10
TOTAL SEM BDI - 99807							1,68
TAXA DE BDI (23,00 %)							0,39
TOTAL COM BDI - 99807							2,07

CLASSE/TIPO	CÓDIGO	FONTE	DESCRIÇÃO	UNID.	COEF.	P. UNIT. (R\$)	TOTAL (R\$)
LIMP	99816	SINAPI	LIMPEZA DE TANQUE OU LAVATÓRIO DE LOUÇA ISOLADO, INCLUSIVE METAIS CORRESPONDENTES. AF_04/2019	UN		10,55	
COMPOSICAO	88316	SINAPI	SERVENTE COM ENCARGOS COMPLEMENTARES	H	0,298	21,71	6,46
INSUMO	44330	SINAPI	DESINFETANTE PRONTO USO	L	0,167	13,76	2,29
INSUMO	44329	SINAPI	DETERGENTE NEUTRO USO GERAL, CONCENTRADO	L	0,1	18,04	1,80
TOTAL SEM BDI - 99816							10,55
TAXA DE BDI (23,00 %)							2,43
TOTAL COM BDI - 99816							12,98

**MUNICÍPIO DE CRISTINO CASTRO - PI  
CONSTRUÇÃO DE UNIDADES HABITACIONAIS NO MUNICÍPIO DE CRISTINO CASTRO/PI  
PLANILHA DE COMPOSIÇÕES UNITÁRIAS AUXILIARES - NÍVEL 1**
**DATA BASE: SINAPI PI 06/2025, SEM DESONERAÇÃO**
**LEIS SOCIAIS (%): 113,33**
**BDI (%): 23,00**

CLASSE/TIPO	CÓDIGO	FONTE	DESCRIÇÃO	UNID.	COEF.	P. UNIT. (R\$)	TOTAL (R\$)
<b>LIVR</b>	<b>90777</b>	<b>SINAPI</b>	<b>ENGENHEIRO CIVIL DE OBRA JUNIOR COM ENCARGOS COMPLEMENTARES</b>	<b>H</b>		<b>129,24</b>	
COMPOSICAO	95402	SINAPI	CURSO DE CAPACITAÇÃO PARA ENGENHEIRO CIVIL DE OBRA JÚNIOR (ENCARGOS COMPLEMENTARES) - HORISTA	H	1	1,84	1,84
INSUMO	43486	SINAPI	EPI - FAMILIA ENGENHEIRO CIVIL - HORISTA (ENCARGOS COMPLEMENTARES - COLETADO CAIXA)	H	1	0,77	0,77
INSUMO	43462	SINAPI	FERRAMENTAS - FAMILIA ENGENHEIRO CIVIL - HORISTA (ENCARGOS COMPLEMENTARES - COLETADO CAIXA)	H	1	0,01	0,01
INSUMO	37373	SINAPI	SEGURO - HORISTA (COLETADO CAIXA - ENCARGOS COMPLEMENTARES)	H	1	0,08	0,08
INSUMO	37372	SINAPI	EXAMES - HORISTA (COLETADO CAIXA - ENCARGOS COMPLEMENTARES)	H	1	1,43	1,43
INSUMO	2706	SINAPI	ENGENHEIRO CIVIL DE OBRA JUNIOR (HORISTA)	H	1	125,11	125,11
<b>TOTAL SEM BDI - 90777</b>							<b>129,24</b>

CLASSE/TIPO	CÓDIGO	FONTE	DESCRIÇÃO	UNID.	COEF.	P. UNIT. (R\$)	TOTAL (R\$)
<b>LIVR</b>	<b>90780</b>	<b>SINAPI</b>	<b>MESTRE DE OBRAS COM ENCARGOS COMPLEMENTARES</b>	<b>H</b>		<b>53,60</b>	
COMPOSICAO	95405	SINAPI	CURSO DE CAPACITAÇÃO PARA MESTRE DE OBRAS (ENCARGOS COMPLEMENTARES) - HORISTA	H	1	1,05	1,05
INSUMO	43487	SINAPI	EPI - FAMILIA ENCARREGADO GERAL - HORISTA (ENCARGOS COMPLEMENTARES - COLETADO CAIXA)	H	1	1,28	1,28
INSUMO	43463	SINAPI	FERRAMENTAS - FAMILIA ENCARREGADO GERAL - HORISTA (ENCARGOS COMPLEMENTARES - COLETADO CAIXA)	H	1	0,08	0,08
INSUMO	37373	SINAPI	SEGURO - HORISTA (COLETADO CAIXA - ENCARGOS COMPLEMENTARES)	H	1	0,08	0,08
INSUMO	37372	SINAPI	EXAMES - HORISTA (COLETADO CAIXA - ENCARGOS COMPLEMENTARES)	H	1	1,43	1,43
INSUMO	4069	SINAPI	MESTRE DE OBRAS (HORISTA)	H	1	49,68	49,68
<b>TOTAL SEM BDI - 90780</b>							<b>53,60</b>

CLASSE/TIPO	CÓDIGO	FONTE	DESCRIÇÃO	UNID.	COEF.	P. UNIT. (R\$)	TOTAL (R\$)
<b>PINTM</b>	<b>102234</b>	<b>SINAPI</b>	<b>PINTURA IMUNIZANTE PARA MADEIRA, 2 DEMÃOS. AF_01/2021</b>	<b>M2</b>		<b>24,91</b>	
COMPOSICAO	88310	SINAPI	PINTOR COM ENCARGOS COMPLEMENTARES	H	0,4529	29,07	13,16
INSUMO	7340	SINAPI	IMUNIZANTE PARA MADEIRA, INCOLOR	L	0,3257	36,10	11,75
<b>TOTAL SEM BDI - 102234</b>							<b>24,91</b>

CLASSE/TIPO	CÓDIGO	FONTE	DESCRIÇÃO	UNID.	COEF.	P. UNIT. (R\$)	TOTAL (R\$)
<b>LIVR</b>	<b>88316</b>	<b>SINAPI</b>	<b>SERVENTE COM ENCARGOS COMPLEMENTARES</b>	<b>H</b>		<b>21,71</b>	
COMPOSICAO	95378	SINAPI	CURSO DE CAPACITAÇÃO PARA SERVENTE (ENCARGOS COMPLEMENTARES) - HORISTA	H	1	0,31	0,31
INSUMO	43491	SINAPI	EPI - FAMILIA SERVENTE - HORISTA (ENCARGOS COMPLEMENTARES - COLETADO CAIXA)	H	1	1,39	1,39
INSUMO	43467	SINAPI	FERRAMENTAS - FAMILIA SERVENTE - HORISTA (ENCARGOS COMPLEMENTARES - COLETADO CAIXA)	H	1	0,61	0,61
INSUMO	37373	SINAPI	SEGURO - HORISTA (COLETADO CAIXA - ENCARGOS COMPLEMENTARES)	H	1	0,08	0,08
INSUMO	37372	SINAPI	EXAMES - HORISTA (COLETADO CAIXA - ENCARGOS COMPLEMENTARES)	H	1	1,43	1,43
INSUMO	37371	SINAPI	TRANSPORTE - HORISTA (COLETADO CAIXA - ENCARGOS COMPLEMENTARES)	H	1	0,57	0,57
INSUMO	37370	SINAPI	ALIMENTACAO - HORISTA (COLETADO CAIXA - ENCARGOS COMPLEMENTARES)	H	1	2,46	2,46
INSUMO	6111	SINAPI	SERVENTE DE OBRAS (HORISTA)	H	1	14,86	14,86
<b>TOTAL SEM BDI - 88316</b>							<b>21,71</b>

CLASSE/TIPO	CÓDIGO	FONTE	DESCRIÇÃO	UNID.	COEF.	P. UNIT. (R\$)	TOTAL (R\$)
<b>LIVR</b>	<b>88262</b>	<b>SINAPI</b>	<b>CARPINTEIRO DE FORMAS COM ENCARGOS COMPLEMENTARES</b>	<b>H</b>		<b>26,97</b>	
COMPOSICAO	95330	SINAPI	CURSO DE CAPACITAÇÃO PARA CARPINTEIRO DE FÓRMAS (ENCARGOS COMPLEMENTARES) - HORISTA	H	1	0,23	0,23
INSUMO	43483	SINAPI	EPI - FAMILIA CARPINTEIRO DE FORMAS - HORISTA (ENCARGOS COMPLEMENTARES - COLETADO CAIXA)	H	1	1,43	1,43
INSUMO	43459	SINAPI	FERRAMENTAS - FAMILIA CARPINTEIRO DE FORMAS - HORISTA (ENCARGOS COMPLEMENTARES - COLETADO CAIXA)	H	1	0,44	0,44
INSUMO	37373	SINAPI	SEGURO - HORISTA (COLETADO CAIXA - ENCARGOS COMPLEMENTARES)	H	1	0,08	0,08
INSUMO	37372	SINAPI	EXAMES - HORISTA (COLETADO CAIXA - ENCARGOS COMPLEMENTARES)	H	1	1,43	1,43
INSUMO	37371	SINAPI	TRANSPORTE - HORISTA (COLETADO CAIXA - ENCARGOS COMPLEMENTARES)	H	1	0,57	0,57
INSUMO	37370	SINAPI	ALIMENTACAO - HORISTA (COLETADO CAIXA - ENCARGOS COMPLEMENTARES)	H	1	2,46	2,46
INSUMO	1213	SINAPI	CARPINTEIRO DE FORMAS PARA CONCRETO (HORISTA)	H	1	20,33	20,33
<b>TOTAL SEM BDI - 88262</b>							<b>26,97</b>

CLASSE/TIPO	CÓDIGO	FONTE	DESCRIÇÃO	UNID.	COEF.	P. UNIT. (R\$)	TOTAL (R\$)
<b>INSTCO</b>	<b>105115</b>	<b>SINAPI</b>	<b>INSTALAÇÃO E DESINSTALAÇÃO MECANIZADA DE CONTÊINER OU MÓDULO HABITÁVEL DE USOS DIVERSOS. AF_03/2024</b>	<b>UN</b>		<b>122,86</b>	
COMPOSICAO	88262	SINAPI	CARPINTEIRO DE FORMAS COM ENCARGOS COMPLEMENTARES	H	1,114	26,97	30,04
COMPOSICAO	88239	SINAPI	AJUDANTE DE CARPINTEIRO COM ENCARGOS COMPLEMENTARES	H	0,742	22,20	16,47
COMPOSICAO	5930	SINAPI	GUINDAUTO HIDRÁULICO, CAPACIDADE MÁXIMA DE CARGA 6200 KG, MOMENTO MÁXIMO DE CARGA 11,7 TM, ALCANCE MÁXIMO HORIZONTAL 9,70 M, INCLUSIVE CAMINHÃO TOCO PBT 16.000 KG, POTÊNCIA DE 189 CV - CHI DIURNO. AF_06/2014	CHI	0,4286	70,00	30,00
COMPOSICAO	5928	SINAPI	GUINDAUTO HIDRÁULICO, CAPACIDADE MÁXIMA DE CARGA 6200 KG, MOMENTO MÁXIMO DE CARGA 11,7 TM, ALCANCE MÁXIMO HORIZONTAL 9,70 M, INCLUSIVE CAMINHÃO TOCO PBT 16.000 KG, POTÊNCIA DE 189 CV - CHP DIURNO. AF_06/2014	CHP	0,1708	271,42	46,35
<b>TOTAL SEM BDI - 105115</b>							<b>122,86</b>

CLASSE/TIPO	CÓDIGO	FONTE	DESCRIÇÃO	UNID.	COEF.	P. UNIT. (R\$)	TOTAL (R\$)
-------------	--------	-------	-----------	-------	-------	----------------	-------------

**MUNICÍPIO DE CRISTINO CASTRO - PI  
CONSTRUÇÃO DE UNIDADES HABITACIONAIS NO MUNICÍPIO DE CRISTINO CASTRO/PI  
PLANILHA DE COMPOSIÇÕES UNITÁRIAS AUXILIARES - NÍVEL 1**

DATA BASE: SINAPI PI 06/2025, SEM DESONERAÇÃO

LEIS SOCIAIS (%): 113,33

BDI (%): 23,00

PRODC	94974	SINAPI	CONCRETO MAGRO PARA LASTRO, TRAÇO 1:4,5:4,5 (EM MASSA SECA DE CIMENTO/ AREIA MÉDIA/ BRITA 1) - PREPARO MANUAL. AF_05/2021	M3		585,11		
COMPOSIÇÃO	88316	SINAPI	SERVENTE COM ENCARGOS COMPLEMENTARES	H	6,2858	21,71	136,46	
INSUMO	4721	SINAPI	PEDRA BRITADA N. 1 (9,5 A 19 MM) POSTO PEDREIRA/FORNECEDOR, SEM FRETE	M3	0,5971	248,89	148,61	
INSUMO	1379	SINAPI	CIMENTO PORTLAND COMPOSTO CP II-32	KG	218,93	1,00	218,93	
INSUMO	370	SINAPI	AREIA MÉDIA - POSTO O JAZIDA/FORNECEDOR (RETIRADO NA JAZIDA, SEM TRANSPORTE)	M3	0,8538	95,00	81,11	
TOTAL SEM BDI - 94974							585,11	

CLASSE/TIPO	CÓDIGO	FONTE	DESCRIÇÃO	UNID.	COEF.	P. UNIT. (R\$)	TOTAL (R\$)	
CUSTH	91693	SINAPI	SERRA CIRCULAR DE BANCADA COM MOTOR ELÉTRICO POTÊNCIA DE SHP, COM COIFA PARA DISCO 10" - CHI DIURNO. AF_08/2015	CHI		27,30		
COMPOSIÇÃO	91689	SINAPI	SERRA CIRCULAR DE BANCADA COM MOTOR ELÉTRICO POTÊNCIA DE SHP, COM COIFA PARA DISCO 10" - JUROS. AF_08/2015	H	1	0,02	0,02	
COMPOSIÇÃO	91688	SINAPI	SERRA CIRCULAR DE BANCADA COM MOTOR ELÉTRICO POTÊNCIA DE SHP, COM COIFA PARA DISCO 10" - DEPRECIÇÃO. AF_08/2015	H	1	0,12	0,12	
COMPOSIÇÃO	88297	SINAPI	OPERADOR DE MÁQUINAS E EQUIPAMENTOS COM ENCARGOS COMPLEMENTARES	H	1	27,16	27,16	
TOTAL SEM BDI - 91693							27,30	

CLASSE/TIPO	CÓDIGO	FONTE	DESCRIÇÃO	UNID.	COEF.	P. UNIT. (R\$)	TOTAL (R\$)	
CUSTH	91692	SINAPI	SERRA CIRCULAR DE BANCADA COM MOTOR ELÉTRICO POTÊNCIA DE SHP, COM COIFA PARA DISCO 10" - CHP DIURNO. AF_08/2015	CHP		28,87		
COMPOSIÇÃO	91691	SINAPI	SERRA CIRCULAR DE BANCADA COM MOTOR ELÉTRICO POTÊNCIA DE SHP, COM COIFA PARA DISCO 10" - MATERIAIS NA OPERAÇÃO. AF_08/2015	H	1	1,49	1,49	
COMPOSIÇÃO	91690	SINAPI	SERRA CIRCULAR DE BANCADA COM MOTOR ELÉTRICO POTÊNCIA DE SHP, COM COIFA PARA DISCO 10" - MANUTENÇÃO. AF_08/2015	H	1	0,08	0,08	
COMPOSIÇÃO	91689	SINAPI	SERRA CIRCULAR DE BANCADA COM MOTOR ELÉTRICO POTÊNCIA DE SHP, COM COIFA PARA DISCO 10" - JUROS. AF_08/2015	H	1	0,02	0,02	
COMPOSIÇÃO	91688	SINAPI	SERRA CIRCULAR DE BANCADA COM MOTOR ELÉTRICO POTÊNCIA DE SHP, COM COIFA PARA DISCO 10" - DEPRECIÇÃO. AF_08/2015	H	1	0,12	0,12	
COMPOSIÇÃO	88297	SINAPI	OPERADOR DE MÁQUINAS E EQUIPAMENTOS COM ENCARGOS COMPLEMENTARES	H	1	27,16	27,16	
TOTAL SEM BDI - 91692							28,87	

CLASSE/TIPO	CÓDIGO	FONTE	DESCRIÇÃO	UNID.	COEF.	P. UNIT. (R\$)	TOTAL (R\$)	
LIVR	88239	SINAPI	AJUDANTE DE CARPINTEIRO COM ENCARGOS COMPLEMENTARES	H		22,20		
COMPOSIÇÃO	95309	SINAPI	CURSO DE CAPACITAÇÃO PARA AJUDANTE DE CARPINTEIRO (ENCARGOS COMPLEMENTARES) - HORISTA	H	1	0,22	0,22	
INSUMO	43483	SINAPI	EPI - FAMÍLIA CARPINTEIRO DE FORMAS - HORISTA (ENCARGOS COMPLEMENTARES - COLETADO CAIXA)	H	1	1,43	1,43	
INSUMO	43459	SINAPI	FERRAMENTAS - FAMÍLIA CARPINTEIRO DE FORMAS - HORISTA (ENCARGOS COMPLEMENTARES - COLETADO CAIXA)	H	1	0,44	0,44	
INSUMO	37373	SINAPI	SEGURO - HORISTA (COLETADO CAIXA - ENCARGOS COMPLEMENTARES)	H	1	0,08	0,08	
INSUMO	37372	SINAPI	EXAMES - HORISTA (COLETADO CAIXA - ENCARGOS COMPLEMENTARES)	H	1	1,43	1,43	
INSUMO	37371	SINAPI	TRANSPORTE - HORISTA (COLETADO CAIXA - ENCARGOS COMPLEMENTARES)	H	1	0,57	0,57	
INSUMO	37370	SINAPI	ALIMENTAÇÃO - HORISTA (COLETADO CAIXA - ENCARGOS COMPLEMENTARES)	H	1	2,46	2,46	
INSUMO	6117	SINAPI	CARPINTEIRO AUXILIAR (HORISTA)	H	1	15,57	15,57	
TOTAL SEM BDI - 88239							22,20	

CLASSE/TIPO	CÓDIGO	FONTE	DESCRIÇÃO	UNID.	COEF.	P. UNIT. (R\$)	TOTAL (R\$)	
LIVR	88309	SINAPI	PEDREIRO COM ENCARGOS COMPLEMENTARES	H		27,39		
COMPOSIÇÃO	95371	SINAPI	CURSO DE CAPACITAÇÃO PARA PEDREIRO (ENCARGOS COMPLEMENTARES) - HORISTA	H	1	0,43	0,43	
INSUMO	43489	SINAPI	EPI - FAMÍLIA PEDREIRO - HORISTA (ENCARGOS COMPLEMENTARES - COLETADO CAIXA)	H	1	1,31	1,31	
INSUMO	43465	SINAPI	FERRAMENTAS - FAMÍLIA PEDREIRO - HORISTA (ENCARGOS COMPLEMENTARES - COLETADO CAIXA)	H	1	0,78	0,78	
INSUMO	37373	SINAPI	SEGURO - HORISTA (COLETADO CAIXA - ENCARGOS COMPLEMENTARES)	H	1	0,08	0,08	
INSUMO	37372	SINAPI	EXAMES - HORISTA (COLETADO CAIXA - ENCARGOS COMPLEMENTARES)	H	1	1,43	1,43	
INSUMO	37371	SINAPI	TRANSPORTE - HORISTA (COLETADO CAIXA - ENCARGOS COMPLEMENTARES)	H	1	0,57	0,57	
INSUMO	37370	SINAPI	ALIMENTAÇÃO - HORISTA (COLETADO CAIXA - ENCARGOS COMPLEMENTARES)	H	1	2,46	2,46	
INSUMO	4750	SINAPI	PEDREIRO (HORISTA)	H	1	20,33	20,33	
TOTAL SEM BDI - 88309							27,39	

CLASSE/TIPO	CÓDIGO	FONTE	DESCRIÇÃO	UNID.	COEF.	P. UNIT. (R\$)	TOTAL (R\$)
CUSTH	5679	SINAPI	RETROSCAVADEIRA SOBRE RODAS COM CARREGADEIRA, TRAÇÃO 4X4, POTÊNCIA LÍQ. 88 HP, CAÇAMBA CARREG. CAP. MÍN. 1 M3, CAÇAMBA RETRO CAP. 0,26 M3, PESO OPERACIONAL MÍN. 6.674 KG, PROFUNDIDADE ESCAVAÇÃO MÁX. 4,37 M - CHI DIURNO. AF_06/2014	CHI		63,27	
COMPOSIÇÃO	88858	SINAPI	RETROSCAVADEIRA SOBRE RODAS COM CARREGADEIRA, TRAÇÃO 4X4, POTÊNCIA LÍQ. 88 HP, CAÇAMBA CARREG. CAP. MÍN. 1 M3, CAÇAMBA RETRO CAP. 0,26 M3, PESO OPERACIONAL MÍN. 6.674 KG, PROFUNDIDADE ESCAVAÇÃO MÁX. 4,37 M - JUROS. AF_06/2014	H	1	6,90	6,90
COMPOSIÇÃO	88857	SINAPI	RETROSCAVADEIRA SOBRE RODAS COM CARREGADEIRA, TRAÇÃO 4X4, POTÊNCIA LÍQ. 88 HP, CAÇAMBA CARREG. CAP. MÍN. 1 M3, CAÇAMBA RETRO CAP. 0,26 M3, PESO OPERACIONAL MÍN. 6.674 KG, PROFUNDIDADE ESCAVAÇÃO MÁX. 4,37 M - DEPRECIÇÃO. AF_06/2014	H	1	26,12	26,12

MUNICÍPIO DE CRISTINO CASTRO - PI  
CONSTRUÇÃO DE UNIDADES HABITACIONAIS NO MUNICÍPIO DE CRISTINO CASTRO/PI  
PLANILHA DE COMPOSIÇÕES UNITÁRIAS AUXILIARES - NÍVEL 1

DATA BASE: SINAPI PI 06/2025, SEM DESONERAÇÃO

LEIS SOCIAIS (%): 113,33

BDI (%): 23,00

COMPOSICAO	88294	SINAPI	OPERADOR DE ESCAVADEIRA COM ENCARGOS COMPLEMENTARES	H	1	30,25	30,25
TOTAL SEM BDI - 5679							63,27

CLASSE/TIPO	CÓDIGO	FONTE	DESCRIÇÃO	UNID.	COEF.	P. UNIT. (R\$)	TOTAL (R\$)
CUSTH	5678	SINAPI	RETROSCAVADEIRA SOBRE RODAS COM CARREGADEIRA, TRAÇÃO 4X4, POTÊNCIA LÍQ. 88 HP, CAÇAMBA CARREG. CAP. MÍN. 1 M3, CAÇAMBA RETRO CAP. 0,26 M3, PESO OPERACIONAL MÍN. 6.674 KG, PROFUNDIDADE ESCAVAÇÃO MÁX. 4,37 M - CHP DIURNO. AF_06/2014	CHP		145,99	
COMPOSICAO	88858	SINAPI	RETROSCAVADEIRA SOBRE RODAS COM CARREGADEIRA, TRAÇÃO 4X4, POTÊNCIA LÍQ. 88 HP, CAÇAMBA CARREG. CAP. MÍN. 1 M3, CAÇAMBA RETRO CAP. 0,26 M3, PESO OPERACIONAL MÍN. 6.674 KG, PROFUNDIDADE ESCAVAÇÃO MÁX. 4,37 M - JUROS. AF_06/2014	H	1	6,90	6,90
COMPOSICAO	88857	SINAPI	RETROSCAVADEIRA SOBRE RODAS COM CARREGADEIRA, TRAÇÃO 4X4, POTÊNCIA LÍQ. 88 HP, CAÇAMBA CARREG. CAP. MÍN. 1 M3, CAÇAMBA RETRO CAP. 0,26 M3, PESO OPERACIONAL MÍN. 6.674 KG, PROFUNDIDADE ESCAVAÇÃO MÁX. 4,37 M - DEPRECIACÃO. AF_06/2014	H	1	26,12	26,12
COMPOSICAO	88294	SINAPI	OPERADOR DE ESCAVADEIRA COM ENCARGOS COMPLEMENTARES	H	1	30,25	30,25
COMPOSICAO	53786	SINAPI	RETROSCAVADEIRA SOBRE RODAS COM CARREGADEIRA, TRAÇÃO 4X4, POTÊNCIA LÍQ. 88 HP, CAÇAMBA CARREG. CAP. MÍN. 1 M3, CAÇAMBA RETRO CAP. 0,26 M3, PESO OPERACIONAL MÍN. 6.674 KG, PROFUNDIDADE ESCAVAÇÃO MÁX. 4,37 M - MATERIAIS NA OPERAÇÃO. AF_06/2014	H	1	50,07	50,07
COMPOSICAO	5664	SINAPI	RETROSCAVADEIRA SOBRE RODAS COM CARREGADEIRA, TRAÇÃO 4X4, POTÊNCIA LÍQ. 88 HP, CAÇAMBA CARREG. CAP. MÍN. 1 M3, CAÇAMBA RETRO CAP. 0,26 M3, PESO OPERACIONAL MÍN. 6.674 KG, PROFUNDIDADE ESCAVAÇÃO MÁX. 4,37 M - MANUTENÇÃO. AF_06/2014	H	1	32,65	32,65
TOTAL SEM BDI - 5678							145,99

CLASSE/TIPO	CÓDIGO	FONTE	DESCRIÇÃO	UNID.	COEF.	P. UNIT. (R\$)	TOTAL (R\$)
CUSTH	91534	SINAPI	COMPACTADOR DE SOLOS DE PERCUSSÃO (SOQUETE) COM MOTOR A GASOLINA 4 TEMPOS, POTÊNCIA 4 CV - CHI DIURNO. AF_08/2015	CHI		28,16	
COMPOSICAO	91530	SINAPI	COMPACTADOR DE SOLOS DE PERCUSSÃO (SOQUETE) COM MOTOR A GASOLINA 4 TEMPOS, POTÊNCIA 4 CV - JUROS. AF_08/2015	H	1	0,21	0,21
COMPOSICAO	91529	SINAPI	COMPACTADOR DE SOLOS DE PERCUSSÃO (SOQUETE) COM MOTOR A GASOLINA 4 TEMPOS, POTÊNCIA 4 CV - DEPRECIACÃO. AF_08/2015	H	1	0,79	0,79
COMPOSICAO	88297	SINAPI	OPERADOR DE MÁQUINAS E EQUIPAMENTOS COM ENCARGOS COMPLEMENTARES	H	1	27,16	27,16
TOTAL SEM BDI - 91534							28,16

CLASSE/TIPO	CÓDIGO	FONTE	DESCRIÇÃO	UNID.	COEF.	P. UNIT. (R\$)	TOTAL (R\$)
CUSTH	91533	SINAPI	COMPACTADOR DE SOLOS DE PERCUSSÃO (SOQUETE) COM MOTOR A GASOLINA 4 TEMPOS, POTÊNCIA 4 CV - CHP DIURNO. AF_08/2015	CHP		35,20	
COMPOSICAO	91532	SINAPI	COMPACTADOR DE SOLOS DE PERCUSSÃO (SOQUETE) COM MOTOR A GASOLINA 4 TEMPOS, POTÊNCIA 4 CV - MATERIAIS NA OPERAÇÃO. AF_08/2015	H	1	6,05	6,05
COMPOSICAO	91531	SINAPI	COMPACTADOR DE SOLOS DE PERCUSSÃO (SOQUETE) COM MOTOR A GASOLINA 4 TEMPOS, POTÊNCIA 4 CV - MANUTENÇÃO. AF_08/2015	H	1	0,99	0,99
COMPOSICAO	91530	SINAPI	COMPACTADOR DE SOLOS DE PERCUSSÃO (SOQUETE) COM MOTOR A GASOLINA 4 TEMPOS, POTÊNCIA 4 CV - JUROS. AF_08/2015	H	1	0,21	0,21
COMPOSICAO	91529	SINAPI	COMPACTADOR DE SOLOS DE PERCUSSÃO (SOQUETE) COM MOTOR A GASOLINA 4 TEMPOS, POTÊNCIA 4 CV - DEPRECIACÃO. AF_08/2015	H	1	0,79	0,79
COMPOSICAO	88297	SINAPI	OPERADOR DE MÁQUINAS E EQUIPAMENTOS COM ENCARGOS COMPLEMENTARES	H	1	27,16	27,16
TOTAL SEM BDI - 91533							35,20

CLASSE/TIPO	CÓDIGO	FONTE	DESCRIÇÃO	UNID.	COEF.	P. UNIT. (R\$)	TOTAL (R\$)
PRODC	94968	SINAPI	CONCRETO MAGRO PARA LASTRO, TRAÇO 1:4,5:4,5 (EM MASSA SECA DE CIMENTO/ AREIA MÉDIA/ BRITA 1) - PREPARO MECÂNICO COM BETONEIRA 600 L. AF_05/2021	M3		525,04	
COMPOSICAO	89226	SINAPI	BETONEIRA CAPACIDADE NOMINAL DE 600 L, CAPACIDADE DE MISTURA 360 L, MOTOR ELÉTRICO TRIFÁSICO POTÊNCIA DE 4 CV, SEM CARREGADOR - CHI DIURNO. AF_05/2023	CHI	0,6462	2,05	1,32
COMPOSICAO	89225	SINAPI	BETONEIRA CAPACIDADE NOMINAL DE 600 L, CAPACIDADE DE MISTURA 360 L, MOTOR ELÉTRICO TRIFÁSICO POTÊNCIA DE 4 CV, SEM CARREGADOR - CHP DIURNO. AF_05/2023	CHP	0,6853	6,63	4,54
COMPOSICAO	88377	SINAPI	OPERADOR DE BETONEIRA ESTACIONÁRIA/MISTURADOR COM ENCARGOS COMPLEMENTARES	H	1,3315	27,09	36,07
COMPOSICAO	88316	SINAPI	SERVENTE COM ENCARGOS COMPLEMENTARES	H	2,1058	21,71	45,71
INSUMO	4721	SINAPI	PEDRA BRITADA N. 1 (9,5 A 19 MM) POSTO PEDREIRA/FORNECEDOR, SEM FRETE	M3	0,5821	248,89	144,87
INSUMO	1379	SINAPI	CIMENTO PORTLAND COMPOSTO CP II-32	KG	213,4531	1,00	213,45
INSUMO	370	SINAPI	AREIA MÉDIA - POSTO JAZIDA/FORNECEDOR (RETIRADO NA JAZIDA, SEM TRANSPORTE)	M3	0,8325	95,00	79,08
TOTAL SEM BDI - 94968							525,04

CLASSE/TIPO	CÓDIGO	FONTE	DESCRIÇÃO	UNID.	COEF.	P. UNIT. (R\$)	TOTAL (R\$)
ARMAC	92803	SINAPI	CORTE E DOBRA DE AÇO CA-50, DIÂMETRO DE 10,0 MM. AF_06/2022	KG		9,22	
COMPOSICAO	88245	SINAPI	ARMADOR COM ENCARGOS COMPLEMENTARES	H	0,0088		0,23
COMPOSICAO	88238	SINAPI	AJUDANTE DE ARMADOR COM ENCARGOS COMPLEMENTARES	H	0,0014	22,37	0,03
INSUMO	34	SINAPI	ACO CA-50, 10,0MM, VERGALHAO	KG	1,11	8,08	8,96

**MUNICÍPIO DE CRISTINO CASTRO - PI  
CONSTRUÇÃO DE UNIDADES HABITACIONAIS NO MUNICÍPIO DE CRISTINO CASTRO/PI  
PLANILHA DE COMPOSIÇÕES UNITÁRIAS AUXILIARES - NÍVEL 1**

DATA BASE: SINAPI PI 06/2025, SEM DESONERAÇÃO

LEIS SOCIAIS (%): 113,33

BDI (%): 23,00

TOTAL SEM BDI - 92803							9,22
-----------------------	--	--	--	--	--	--	------

CLASSE/TIPO	CÓDIGO	FONTE	DESCRIÇÃO	UNID.	COEF.	P. UNIT. (R\$)	TOTAL (R\$)
<b>LIVR</b>	<b>88245</b>	<b>SINAPI</b>	<b>ARMADOR COM ENCARGOS COMPLEMENTARES</b>	<b>H</b>		<b>27,19</b>	
COMPOSICAO	95314	SINAPI	CURSO DE CAPACITAÇÃO PARA ARMADOR (ENCARGOS COMPLEMENTARES) - HORISTA	H	1	0,23	0,23
INSUMO	43489	SINAPI	EPI - FAMILIA PEDREIRO - HORISTA (ENCARGOS COMPLEMENTARES - COLETADO CAIXA)	H	1	1,31	1,31
INSUMO	43465	SINAPI	FERRAMENTAS - FAMILIA PEDREIRO - HORISTA (ENCARGOS COMPLEMENTARES - COLETADO CAIXA)	H	1	0,78	0,78
INSUMO	37373	SINAPI	SEGURO - HORISTA (COLETADO CAIXA - ENCARGOS COMPLEMENTARES)	H	1	0,08	0,08
INSUMO	37372	SINAPI	EXAMES - HORISTA (COLETADO CAIXA - ENCARGOS COMPLEMENTARES)	H	1	1,43	1,43
INSUMO	37371	SINAPI	TRANSPORTE - HORISTA (COLETADO CAIXA - ENCARGOS COMPLEMENTARES)	H	1	0,57	0,57
INSUMO	37370	SINAPI	ALIMENTACAO - HORISTA (COLETADO CAIXA - ENCARGOS COMPLEMENTARES)	H	1	2,46	2,46
INSUMO	378	SINAPI	ARMADOR (HORISTA)	H	1	20,33	20,33
TOTAL SEM BDI - 88245							27,19

CLASSE/TIPO	CÓDIGO	FONTE	DESCRIÇÃO	UNID.	COEF.	P. UNIT. (R\$)	TOTAL (R\$)
<b>LIVR</b>	<b>88238</b>	<b>SINAPI</b>	<b>AJUDANTE DE ARMADOR COM ENCARGOS COMPLEMENTARES</b>	<b>H</b>		<b>22,37</b>	
COMPOSICAO	95308	SINAPI	CURSO DE CAPACITAÇÃO PARA AJUDANTE DE ARMADOR (ENCARGOS COMPLEMENTARES) - HORISTA	H	1	0,17	0,17
INSUMO	43489	SINAPI	EPI - FAMILIA PEDREIRO - HORISTA (ENCARGOS COMPLEMENTARES - COLETADO CAIXA)	H	1	1,31	1,31
INSUMO	43465	SINAPI	FERRAMENTAS - FAMILIA PEDREIRO - HORISTA (ENCARGOS COMPLEMENTARES - COLETADO CAIXA)	H	1	0,78	0,78
INSUMO	37373	SINAPI	SEGURO - HORISTA (COLETADO CAIXA - ENCARGOS COMPLEMENTARES)	H	1	0,08	0,08
INSUMO	37372	SINAPI	EXAMES - HORISTA (COLETADO CAIXA - ENCARGOS COMPLEMENTARES)	H	1	1,43	1,43
INSUMO	37371	SINAPI	TRANSPORTE - HORISTA (COLETADO CAIXA - ENCARGOS COMPLEMENTARES)	H	1	0,57	0,57
INSUMO	37370	SINAPI	ALIMENTACAO - HORISTA (COLETADO CAIXA - ENCARGOS COMPLEMENTARES)	H	1	2,46	2,46
INSUMO	6114	SINAPI	AJUDANTE DE ARMADOR (HORISTA)	H	1	15,57	15,57
TOTAL SEM BDI - 88238							22,37

CLASSE/TIPO	CÓDIGO	FONTE	DESCRIÇÃO	UNID.	COEF.	P. UNIT. (R\$)	TOTAL (R\$)
<b>ARMAC</b>	<b>92801</b>	<b>SINAPI</b>	<b>CORTE E DOBRA DE AÇO CA-50, DIÂMETRO DE 6,3 MM. AF_06/2022</b>	<b>KG</b>		<b>10,06</b>	
COMPOSICAO	88245	SINAPI	ARMADOR COM ENCARGOS COMPLEMENTARES	H	0,031	27,19	0,84
COMPOSICAO	88238	SINAPI	AJUDANTE DE ARMADOR COM ENCARGOS COMPLEMENTARES	H	0,0051	22,37	0,11
INSUMO	32	SINAPI	ACO CA-50, 6,3 MM, VERGALHAO	KG	1,07	8,52	9,11
TOTAL SEM BDI - 92801							10,06

CLASSE/TIPO	CÓDIGO	FONTE	DESCRIÇÃO	UNID.	COEF.	P. UNIT. (R\$)	TOTAL (R\$)
<b>ARMAC</b>	<b>92800</b>	<b>SINAPI</b>	<b>CORTE E DOBRA DE AÇO CA-60, DIÂMETRO DE 5,0 MM. AF_06/2022</b>	<b>KG</b>		<b>9,96</b>	
COMPOSICAO	88245	SINAPI	ARMADOR COM ENCARGOS COMPLEMENTARES	H	0,0581	27,19	1,57
COMPOSICAO	88238	SINAPI	AJUDANTE DE ARMADOR COM ENCARGOS COMPLEMENTARES	H	0,0095	22,37	0,21
INSUMO	43059	SINAPI	ACO CA-60, 4,2 MM, OU 5,0 MM, OU 6,0 MM, OU 7,0 MM, VERGALHAO	KG	1,07	7,65	8,18
TOTAL SEM BDI - 92800							9,96

CLASSE/TIPO	CÓDIGO	FONTE	DESCRIÇÃO	UNID.	COEF.	P. UNIT. (R\$)	TOTAL (R\$)
<b>PRODC</b>	<b>94970</b>	<b>SINAPI</b>	<b>CONCRETO FCK = 20MPa, TRAÇO 1:2,7:3 (EM MASSA SECA DE CIMENTO/ AREIA MÉDIA/ BRITA 1) - PREPARO MECÂNICO COM BETONEIRA 600 L. AF_05/2021</b>	<b>M3</b>		<b>628,76</b>	
COMPOSICAO	89226	SINAPI	BETONEIRA CAPACIDADE NOMINAL DE 600 L, CAPACIDADE DE MISTURA 360 L, MOTOR ELÉTRICO TRIFÁSICO POTÊNCIA DE 4 CV, SEM CARREGADOR - CHI DIURNO. AF_05/2023	CHI	0,6197	2,05	1,27
COMPOSICAO	89225	SINAPI	BETONEIRA CAPACIDADE NOMINAL DE 600 L, CAPACIDADE DE MISTURA 360 L, MOTOR ELÉTRICO TRIFÁSICO POTÊNCIA DE 4 CV, SEM CARREGADOR - CHP DIURNO. AF_05/2023	CHP	0,6572	6,63	4,35
COMPOSICAO	88377	SINAPI	OPERADOR DE BETONEIRA ESTACIONÁRIA/MISTURADOR COM ENCARGOS COMPLEMENTARES	H	1,2768	27,09	34,58
COMPOSICAO	88316	SINAPI	SERVEENTE COM ENCARGOS COMPLEMENTARES	H	2,0267	21,71	43,99
INSUMO	4721	SINAPI	PEDRA BRITADA N. 1 (9,5 A 19 MM) POSTO PEDREIRA/FORNECEDOR, SEM FRETE	M3	0,5912	248,89	147,14
INSUMO	1379	SINAPI	CIMENTO PORTLAND COMPOSTO CP II-32	KG	325,1589	1,00	325,15
INSUMO	370	SINAPI	AREIA MÉDIA - POSTO JAZIDA/FORNECEDOR (RETIRADO NA JAZIDA, SEM TRANSPORTE)	M3	0,7609	95,00	72,28
TOTAL SEM BDI - 94970							628,76

CLASSE/TIPO	CÓDIGO	FONTE	DESCRIÇÃO	UNID.	COEF.	P. UNIT. (R\$)	TOTAL (R\$)
<b>CUSTH</b>	<b>90587</b>	<b>SINAPI</b>	<b>VIBRADOR DE IMERSÃO, DIÂMETRO DE PONTAIRA 45MM, MOTOR ELÉTRICO TRIFÁSICO POTÊNCIA DE 2 CV - CHI DIURNO. AF_06/2015</b>	<b>CHI</b>		<b>0,48</b>	
COMPOSICAO	90583	SINAPI	VIBRADOR DE IMERSÃO, DIÂMETRO DE PONTAIRA 45MM, MOTOR ELÉTRICO TRIFÁSICO POTÊNCIA DE 2 CV - JUROS. AF_06/2015	H	1	0,09	0,09
COMPOSICAO	90582	SINAPI	VIBRADOR DE IMERSÃO, DIÂMETRO DE PONTAIRA 45MM, MOTOR ELÉTRICO TRIFÁSICO POTÊNCIA DE 2 CV - DEPRECIACÃO. AF_06/2015	H	1	0,39	0,39
TOTAL SEM BDI - 90587							0,48

CLASSE/TIPO	CÓDIGO	FONTE	DESCRIÇÃO	UNID.	COEF.	P. UNIT. (R\$)	TOTAL (R\$)
<b>CUSTH</b>	<b>90586</b>	<b>SINAPI</b>	<b>VIBRADOR DE IMERSÃO, DIÂMETRO DE PONTAIRA 45MM, MOTOR ELÉTRICO TRIFÁSICO POTÊNCIA DE 2 CV - CHP DIURNO. AF_06/2015</b>	<b>CHP</b>		<b>1,36</b>	
COMPOSICAO	90585	SINAPI	VIBRADOR DE IMERSÃO, DIÂMETRO DE PONTAIRA 45MM, MOTOR ELÉTRICO TRIFÁSICO POTÊNCIA DE 2 CV - MATERIAIS NA OPERAÇÃO. AF_06/2015	H	1	0,57	0,57

**MUNICÍPIO DE CRISTINO CASTRO - PI**  
**CONSTRUÇÃO DE UNIDADES HABITACIONAIS NO MUNICÍPIO DE CRISTINO CASTRO/PI**  
**PLANILHA DE COMPOSIÇÕES UNITÁRIAS AUXILIARES - NÍVEL 1**
**DATA BASE: SINAPI PI 06/2025, SEM DESONERAÇÃO**
**LEIS SOCIAIS (%): 113,33**
**BDI (%): 23,00**

COMPOSICAO	CODIGO	FONTES	DESCRIÇÃO	UNID.	COEF.	P. UNIT. (R\$)	TOTAL (R\$)
COMPOSICAO	90584	SINAPI	VIBRADOR DE IMERSÃO, DIÂMETRO DE PONTEIRA 45MM, MOTOR ELÉTRICO TRIFÁSICO POTÊNCIA DE 2 CV - MANUTENÇÃO. AF_06/2015	H	1	0,31	0,31
COMPOSICAO	90583	SINAPI	VIBRADOR DE IMERSÃO, DIÂMETRO DE PONTEIRA 45MM, MOTOR ELÉTRICO TRIFÁSICO POTÊNCIA DE 2 CV - JUROS. AF_06/2015	H	1	0,09	0,09
COMPOSICAO	90582	SINAPI	VIBRADOR DE IMERSÃO, DIÂMETRO DE PONTEIRA 45MM, MOTOR ELÉTRICO TRIFÁSICO POTÊNCIA DE 2 CV - DEPRECIÇÃO. AF_06/2015	H	1	0,39	0,39
<b>TOTAL SEM BDI - 90586</b>							<b>1,36</b>

CLASSE/TIPO	CODIGO	FONTES	DESCRIÇÃO	UNID.	COEF.	P. UNIT. (R\$)	TOTAL (R\$)
CUSTH	91277	SINAPI	PLACA VIBRATÓRIA REVERSÍVEL COM MOTOR 4 TEMPOS A GASOLINA, FORÇA CENTRÍFUGA DE 25 KN (2500 KGF), POTÊNCIA 5,5 CV - CHP DIURNO. AF_08/2015	CHP		9,80	
COMPOSICAO	91276	SINAPI	PLACA VIBRATÓRIA REVERSÍVEL COM MOTOR 4 TEMPOS A GASOLINA, FORÇA CENTRÍFUGA DE 25 KN (2500 KGF), POTÊNCIA 5,5 CV - MATERIAIS NA OPERAÇÃO. AF_08/2015	H	1	8,46	8,46
COMPOSICAO	91275	SINAPI	PLACA VIBRATÓRIA REVERSÍVEL COM MOTOR 4 TEMPOS A GASOLINA, FORÇA CENTRÍFUGA DE 25 KN (2500 KGF), POTÊNCIA 5,5 CV - MANUTENÇÃO. AF_08/2015	H	1	0,67	0,67
COMPOSICAO	91274	SINAPI	PLACA VIBRATÓRIA REVERSÍVEL COM MOTOR 4 TEMPOS A GASOLINA, FORÇA CENTRÍFUGA DE 25 KN (2500 KGF), POTÊNCIA 5,5 CV - JUROS. AF_08/2015	H	1	0,14	0,14
COMPOSICAO	91273	SINAPI	PLACA VIBRATÓRIA REVERSÍVEL COM MOTOR 4 TEMPOS A GASOLINA, FORÇA CENTRÍFUGA DE 25 KN (2500 KGF), POTÊNCIA 5,5 CV - DEPRECIÇÃO. AF_08/2015	H	1	0,53	0,53
<b>TOTAL SEM BDI - 91277</b>							<b>9,80</b>

CLASSE/TIPO	CODIGO	FONTES	DESCRIÇÃO	UNID.	COEF.	P. UNIT. (R\$)	TOTAL (R\$)
CUSTH	5903	SINAPI	CAMINHÃO PIPA 10.000 L TRUCADO, PESO BRUTO TOTAL 23.000 KG, CARGA ÚTIL MÁXIMA 15.935 KG, DISTÂNCIA ENTRE EIXOS 4,8 M, POTÊNCIA 230 CV, INCLUSIVE TANQUE DE AÇO PARA TRANSPORTE DE ÁGUA - CHI DIURNO. AF_06/2014	CHI		70,88	
COMPOSICAO	91398	SINAPI	CAMINHÃO PIPA 10.000 L TRUCADO, PESO BRUTO TOTAL 23.000 KG, CARGA ÚTIL MÁXIMA 15.935 KG, DISTÂNCIA ENTRE EIXOS 4,8 M, POTÊNCIA 230 CV, INCLUSIVE TANQUE DE AÇO PARA TRANSPORTE DE ÁGUA - IMPOSTOS E SEGUROS. AF_06/2014	H	1	4,55	4,55
COMPOSICAO	91397	SINAPI	CAMINHÃO PIPA 10.000 L TRUCADO, PESO BRUTO TOTAL 23.000 KG, CARGA ÚTIL MÁXIMA 15.935 KG, DISTÂNCIA ENTRE EIXOS 4,8 M, POTÊNCIA 230 CV, INCLUSIVE TANQUE DE AÇO PARA TRANSPORTE DE ÁGUA - JUROS. AF_06/2014	H	1	11,28	11,28
COMPOSICAO	91396	SINAPI	CAMINHÃO PIPA 10.000 L TRUCADO, PESO BRUTO TOTAL 23.000 KG, CARGA ÚTIL MÁXIMA 15.935 KG, DISTÂNCIA ENTRE EIXOS 4,8 M, POTÊNCIA 230 CV, INCLUSIVE TANQUE DE AÇO PARA TRANSPORTE DE ÁGUA - DEPRECIÇÃO. AF_06/2014	H	1	29,18	29,18
COMPOSICAO	88282	SINAPI	MOTORISTA DE CAMINHÃO COM ENCARGOS COMPLEMENTARES	H	1	25,87	25,87
<b>TOTAL SEM BDI - 5903</b>							<b>70,88</b>

CLASSE/TIPO	CODIGO	FONTES	DESCRIÇÃO	UNID.	COEF.	P. UNIT. (R\$)	TOTAL (R\$)
CUSTH	5901	SINAPI	CAMINHÃO PIPA 10.000 L TRUCADO, PESO BRUTO TOTAL 23.000 KG, CARGA ÚTIL MÁXIMA 15.935 KG, DISTÂNCIA ENTRE EIXOS 4,8 M, POTÊNCIA 230 CV, INCLUSIVE TANQUE DE AÇO PARA TRANSPORTE DE ÁGUA - CHP DIURNO. AF_06/2014	CHP		311,42	
COMPOSICAO	91398	SINAPI	CAMINHÃO PIPA 10.000 L TRUCADO, PESO BRUTO TOTAL 23.000 KG, CARGA ÚTIL MÁXIMA 15.935 KG, DISTÂNCIA ENTRE EIXOS 4,8 M, POTÊNCIA 230 CV, INCLUSIVE TANQUE DE AÇO PARA TRANSPORTE DE ÁGUA - IMPOSTOS E SEGUROS. AF_06/2014	H	1	4,55	4,55
COMPOSICAO	91397	SINAPI	CAMINHÃO PIPA 10.000 L TRUCADO, PESO BRUTO TOTAL 23.000 KG, CARGA ÚTIL MÁXIMA 15.935 KG, DISTÂNCIA ENTRE EIXOS 4,8 M, POTÊNCIA 230 CV, INCLUSIVE TANQUE DE AÇO PARA TRANSPORTE DE ÁGUA - JUROS. AF_06/2014	H	1	11,28	11,28
COMPOSICAO	91396	SINAPI	CAMINHÃO PIPA 10.000 L TRUCADO, PESO BRUTO TOTAL 23.000 KG, CARGA ÚTIL MÁXIMA 15.935 KG, DISTÂNCIA ENTRE EIXOS 4,8 M, POTÊNCIA 230 CV, INCLUSIVE TANQUE DE AÇO PARA TRANSPORTE DE ÁGUA - DEPRECIÇÃO. AF_06/2014	H	1	29,18	29,18
COMPOSICAO	88282	SINAPI	MOTORISTA DE CAMINHÃO COM ENCARGOS COMPLEMENTARES	H	1	25,87	25,87
COMPOSICAO	53831	SINAPI	CAMINHÃO PIPA 10.000 L TRUCADO, PESO BRUTO TOTAL 23.000 KG, CARGA ÚTIL MÁXIMA 15.935 KG, DISTÂNCIA ENTRE EIXOS 4,8 M, POTÊNCIA 230 CV, INCLUSIVE TANQUE DE AÇO PARA TRANSPORTE DE ÁGUA - MATERIAIS NA OPERAÇÃO. AF_06/2014	H	1	188,77	188,77
COMPOSICAO	5763	SINAPI	CAMINHÃO PIPA 10.000 L TRUCADO, PESO BRUTO TOTAL 23.000 KG, CARGA ÚTIL MÁXIMA 15.935 KG, DISTÂNCIA ENTRE EIXOS 4,8 M, POTÊNCIA 230 CV, INCLUSIVE TANQUE DE AÇO PARA TRANSPORTE DE ÁGUA - MANUTENÇÃO. AF_06/2014	H	1	51,77	51,77
<b>TOTAL SEM BDI - 5901</b>							<b>311,42</b>

CLASSE/TIPO	CODIGO	FONTES	DESCRIÇÃO	UNID.	COEF.	P. UNIT. (R\$)	TOTAL (R\$)
ARMAC	92802	SINAPI	CORTE E DOBRA DE AÇO CA-50, DIÂMETRO DE 8,0 MM. AF_06/2022	KG		10,00	
COMPOSICAO	88245	SINAPI	ARMADOR COM ENCARGOS COMPLEMENTARES	H	0,0162	27,19	0,44
COMPOSICAO	88238	SINAPI	AJUDANTE DE ARMADOR COM ENCARGOS COMPLEMENTARES	H	0,0026	22,37	0,05
INSUMO	33	SINAPI	ACO CA-50, 8,0 MM, VERGALHAO	KG	1,11	8,57	9,51
<b>TOTAL SEM BDI - 92802</b>							<b>10,00</b>

MUNICÍPIO DE CRISTINO CASTRO - PI  
CONSTRUÇÃO DE UNIDADES HABITACIONAIS NO MUNICÍPIO DE CRISTINO CASTRO/PI  
PLANILHA DE COMPOSIÇÕES UNITÁRIAS AUXILIARES - NÍVEL 1

DATA BASE: SINAPI PI 06/2025, SEM DESONERAÇÃO

LEIS SOCIAIS (%): 113,33

BDI (%): 23,00

CLASSE/TIPO	CÓDIGO	FONTE	DESCRIÇÃO	UNID.	COEF.	P. UNIT. (R\$)	TOTAL (R\$)
ARGA	87377	SINAPI	ARGAMASSA TRAÇO 1:3 (EM VOLUME DE CIMENTO E AREIA GROSSA ÚMIDA) PARA CHAPISCO CONVENCIONAL, PREPARO MANUAL. AF_08/2019	M3		752,33	
COMPOSICAO	88316	SINAPI	SERVENTE COM ENCARGOS COMPLEMENTARES	H	11,02	21,71	239,24
INSUMO	1379	SINAPI	CIMENTO PORTLAND COMPOSTO CP II-32	KG	422,63	1,00	422,63
INSUMO	367	SINAPI	AREIA GROSSA - POSTO JAZIDA/FORNECEDOR (RETIRADO NA JAZIDA, SEM TRANSPORTE)	M3	0,94	96,24	90,46
TOTAL SEM BDI - 87377							752,33

CLASSE/TIPO	CÓDIGO	FONTE	DESCRIÇÃO	UNID.	COEF.	P. UNIT. (R\$)	TOTAL (R\$)
ARGA	87298	SINAPI	ARGAMASSA TRAÇO 1:3 (EM VOLUME DE CIMENTO E AREIA MÉDIA ÚMIDA) PARA CONTRAPISO, PREPARO MECÂNICO COM BETONEIRA 400 L. AF_08/2019	M3		818,06	
COMPOSICAO	88831	SINAPI	BETONEIRA CAPACIDADE NOMINAL DE 400 L, CAPACIDADE DE MISTURA 280 L, MOTOR ELÉTRICO TRIFÁSICO POTÊNCIA DE 2 CV, SEM CARREGADOR - CHI DIURNO. AF_05/2023	CHI	3,39	0,50	1,69
COMPOSICAO	88830	SINAPI	BETONEIRA CAPACIDADE NOMINAL DE 400 L, CAPACIDADE DE MISTURA 280 L, MOTOR ELÉTRICO TRIFÁSICO POTÊNCIA DE 2 CV, SEM CARREGADOR - CHP DIURNO. AF_05/2023	CHP	1,03	2,32	2,38
COMPOSICAO	88377	SINAPI	OPERADOR DE BETONEIRA ESTACIONÁRIA/MISTURADOR COM ENCARGOS COMPLEMENTARES	H	4,42	27,09	119,73
INSUMO	1379	SINAPI	CIMENTO PORTLAND COMPOSTO CP II-32	KG	573,61	1,00	573,61
INSUMO	370	SINAPI	AREIA MÉDIA - POSTO JAZIDA/FORNECEDOR (RETIRADO NA JAZIDA, SEM TRANSPORTE)	M3	1,27	95,00	120,65
TOTAL SEM BDI - 87298							818,06

CLASSE/TIPO	CÓDIGO	FONTE	DESCRIÇÃO	UNID.	COEF.	P. UNIT. (R\$)	TOTAL (R\$)
LIVR	88270	SINAPI	IMPERMEABILIZADOR COM ENCARGOS COMPLEMENTARES	H		27,39	
COMPOSICAO	95338	SINAPI	CURSO DE CAPACITAÇÃO PARA IMPERMEABILIZADOR (ENCARGOS COMPLEMENTARES) - HORISTA	H	1	0,43	0,43
INSUMO	43489	SINAPI	EPI - FAMILIA PEDREIRO - HORISTA (ENCARGOS COMPLEMENTARES - COLETADO CAIXA)	H	1	1,31	1,31
INSUMO	43465	SINAPI	FERRAMENTAS - FAMILIA PEDREIRO - HORISTA (ENCARGOS COMPLEMENTARES - COLETADO CAIXA)	H	1	0,78	0,78
INSUMO	37373	SINAPI	SEGURO - HORISTA (COLETADO CAIXA - ENCARGOS COMPLEMENTARES)	H	1	0,08	0,08
INSUMO	37372	SINAPI	EXAMES - HORISTA (COLETADO CAIXA - ENCARGOS COMPLEMENTARES)	H	1	1,43	1,43
INSUMO	37371	SINAPI	TRANSPORTE - HORISTA (COLETADO CAIXA - ENCARGOS COMPLEMENTARES)	H	1	0,57	0,57
INSUMO	37370	SINAPI	ALIMENTAÇÃO - HORISTA (COLETADO CAIXA - ENCARGOS COMPLEMENTARES)	H	1	2,46	2,46
INSUMO	12873	SINAPI	IMPERMEABILIZADOR (HORISTA)	H	1	20,33	20,33
TOTAL SEM BDI - 88270							27,39

CLASSE/TIPO	CÓDIGO	FONTE	DESCRIÇÃO	UNID.	COEF.	P. UNIT. (R\$)	TOTAL (R\$)
LIVR	88243	SINAPI	AJUDANTE ESPECIALIZADO COM ENCARGOS COMPLEMENTARES	H		22,63	
COMPOSICAO	95313	SINAPI	CURSO DE CAPACITAÇÃO PARA AJUDANTE ESPECIALIZADO (ENCARGOS COMPLEMENTARES) - HORISTA	H	1	0,18	0,18
INSUMO	43491	SINAPI	EPI - FAMILIA SERVENTE - HORISTA (ENCARGOS COMPLEMENTARES - COLETADO CAIXA)	H	1	1,39	1,39
INSUMO	43467	SINAPI	FERRAMENTAS - FAMILIA SERVENTE - HORISTA (ENCARGOS COMPLEMENTARES - COLETADO CAIXA)	H	1	0,61	0,61
INSUMO	37373	SINAPI	SEGURO - HORISTA (COLETADO CAIXA - ENCARGOS COMPLEMENTARES)	H	1	0,08	0,08
INSUMO	37372	SINAPI	EXAMES - HORISTA (COLETADO CAIXA - ENCARGOS COMPLEMENTARES)	H	1	1,43	1,43
INSUMO	37371	SINAPI	TRANSPORTE - HORISTA (COLETADO CAIXA - ENCARGOS COMPLEMENTARES)	H	1	0,57	0,57
INSUMO	37370	SINAPI	ALIMENTAÇÃO - HORISTA (COLETADO CAIXA - ENCARGOS COMPLEMENTARES)	H	1	2,46	2,46
INSUMO	242	SINAPI	AJUDANTE ESPECIALIZADO (HORISTA)	H	1	15,91	15,91
TOTAL SEM BDI - 88243							22,63

CLASSE/TIPO	CÓDIGO	FONTE	DESCRIÇÃO	UNID.	COEF.	P. UNIT. (R\$)	TOTAL (R\$)
FORMCA	92263	SINAPI	FABRICAÇÃO DE FÔRMA PARA PILARES E ESTRUTURAS SIMILARES, EM CHAPA DE MADEIRA COMPENSADA RESINADA, E = 17 MM. AF_09/2020	M2		190,18	
COMPOSICAO	91693	SINAPI	SERRA CIRCULAR DE BANCADA COM MOTOR ELÉTRICO POTÊNCIA DE 5HP, COM COIFA PARA DISCO 10" - CHI DIURNO. AF_08/2015	CHI	0,255	27,30	6,96
COMPOSICAO	91692	SINAPI	SERRA CIRCULAR DE BANCADA COM MOTOR ELÉTRICO POTÊNCIA DE 5HP, COM COIFA PARA DISCO 10" - CHP DIURNO. AF_08/2015	CHP	0,063	28,87	1,81
COMPOSICAO	88262	SINAPI	CARPINTEIRO DE FORMAS COM ENCARGOS COMPLEMENTARES	H	1,18	26,97	31,82
COMPOSICAO	88239	SINAPI	AJUDANTE DE CARPINTEIRO COM ENCARGOS COMPLEMENTARES	H	0,25	22,20	5,55
INSUMO	5068	SINAPI	PREGO DE AÇO POLIDO COM CABECA 17 X 21 (2 X 11)	KG	0,208	20,34	4,23
INSUMO	4517	SINAPI	SARRAFO *2,5 X 7,5* CM EM PINUS, MISTA OU EQUIVALENTE DA REGIAO - BRUTA	M	9,237	3,52	32,51
INSUMO	4491	SINAPI	PONTALETE *7,5 X 7,5* CM EM PINUS, MISTA OU EQUIVALENTE DA REGIAO - BRUTA	M	2,308	10,05	23,19
INSUMO	1358	SINAPI	CHAPA/PAINEL DE MADEIRA COMPENSADA RESINADA (MADEIRITE RESINADO ROSA) PARA FORMA DE CONCRETO, DE 2200 X 1100 MM, E = 17 MM	M2	1,336	62,96	84,11
TOTAL SEM BDI - 92263							190,18

CLASSE/TIPO	CÓDIGO	FONTE	DESCRIÇÃO	UNID.	COEF.	P. UNIT. (R\$)	TOTAL (R\$)
FORMCA	92265	SINAPI	FABRICAÇÃO DE FÔRMA PARA VIGAS, EM CHAPA DE MADEIRA COMPENSADA RESINADA, E = 17 MM. AF_09/2020	M2		138,46	
COMPOSICAO	91693	SINAPI	SERRA CIRCULAR DE BANCADA COM MOTOR ELÉTRICO POTÊNCIA DE 5HP, COM COIFA PARA DISCO 10" - CHI DIURNO. AF_08/2015	CHI	0,237	27,30	6,47
COMPOSICAO	91692	SINAPI	SERRA CIRCULAR DE BANCADA COM MOTOR ELÉTRICO POTÊNCIA DE 5HP, COM COIFA PARA DISCO 10" - CHP DIURNO. AF_08/2015	CHP	0,05	28,87	1,44

**MUNICÍPIO DE CRISTINO CASTRO - PI  
CONSTRUÇÃO DE UNIDADES HABITACIONAIS NO MUNICÍPIO DE CRISTINO CASTRO/PI  
PLANILHA DE COMPOSIÇÕES UNITÁRIAS AUXILIARES - NÍVEL 1**
**DATA BASE: SINAPI PI 06/2025, SEM DESONERAÇÃO**
**LEIS SOCIAIS (%): 113,33**
**BDI (%): 23,00**

COMPOSICAO	CODIGO	SINAPI	DESCRIÇÃO	UNID.	COEF.	P. UNIT. (R\$)	TOTAL (R\$)
88262		SINAPI	CARPINTEIRO DE FORMAS COM ENCARGOS COMPLEMENTARES	H	0,911	26,97	24,56
88239		SINAPI	AJUDANTE DE CARPINTEIRO COM ENCARGOS COMPLEMENTARES	H	0,202	22,20	4,48
5068		SINAPI	PREGO DE AÇO POLIDO COM CABECA 17 X 21 (2 X 11)	KG	0,159	20,34	3,23
4517		SINAPI	SARRAFO *2,5 X 7,5* CM EM PINUS, MISTA OU EQUIVALENTE DA REGIAO - BRUTA	M	6,952	3,52	24,47
4491		SINAPI	PONTALETE *7,5 X 7,5* CM EM PINUS, MISTA OU EQUIVALENTE DA REGIAO - BRUTA	M	0,166	10,05	1,66
1358		SINAPI	CHAPA/PAINEL DE MADEIRA COMPENSADA RESINADA (MADEIRITE RESINADO ROSA) PARA FORMA DE CONCRETO, DE 2200 X 1100 MM, E = 17 MM	M2	1,146	62,96	72,15
<b>TOTAL SEM BDI - 92265</b>							<b>138,46</b>

CLASSE/TIPO	CODIGO	FONTE	DESCRIÇÃO	UNID.	COEF.	P. UNIT. (R\$)	TOTAL (R\$)
CONCCA	103674	SINAPI	CONCRETAGEM DE VIGAS E LAJES, FCK=25 MPA, PARA LAJES PREMOLDADAS COM USO DE BOMBA - LANÇAMENTO, ADENSAMENTO E ACABAMENTO. AF_02/2022_PS	M3		725,30	
COMPOSICAO	90587	SINAPI	VIBRADOR DE IMERSÃO, DIÂMETRO DE PONTEIRA 45MM, MOTOR ELÉTRICO TRIFÁSICO POTÊNCIA DE 2 CV - CHI DIURNO. AF_06/2015	CHI	0,179	0,48	0,08
COMPOSICAO	90586	SINAPI	VIBRADOR DE IMERSÃO, DIÂMETRO DE PONTEIRA 45MM, MOTOR ELÉTRICO TRIFÁSICO POTÊNCIA DE 2 CV - CHP DIURNO. AF_06/2015	CHP	0,194	1,36	0,26
COMPOSICAO	88316	SINAPI	SERVENTE COM ENCARGOS COMPLEMENTARES	H	1,192	21,71	25,87
COMPOSICAO	88309	SINAPI	PEDREIRO COM ENCARGOS COMPLEMENTARES	H	1,119	27,39	30,64
COMPOSICAO	88262	SINAPI	CARPINTEIRO DE FORMAS COM ENCARGOS COMPLEMENTARES	H	0,186	26,97	5,01
INSUMO	1527	SINAPI	CONCRETO USINADO BOMBEAVEL, CLASSE DE RESISTENCIA C25, BRITA 0 E 1, SLUMP = 100 +/- 20 MM, COM BOMBEAMENTO (DISPONIBILIZACAO DE BOMBA), SEM O LANÇAMENTO (NBR 8953)	M3	1,103	601,49	663,44
<b>TOTAL SEM BDI - 103674</b>							<b>725,30</b>

CLASSE/TIPO	CODIGO	FONTE	DESCRIÇÃO	UNID.	COEF.	P. UNIT. (R\$)	TOTAL (R\$)
ARMAC	92767	SINAPI	ARMAÇÃO DE LAJE DE ESTRUTURA CONVENCIONAL DE CONCRETO ARMADO UTILIZANDO AÇO CA-60 DE 4,2 MM - MONTAGEM. AF_06/2022	KG		15,43	
COMPOSICAO	92799	SINAPI	CORTE E DOBRA DE AÇO CA-60, DIÂMETRO DE 4,2 MM. AF_06/2022	KG	1	11,05	11,05
COMPOSICAO	88245	SINAPI	ARMADOR COM ENCARGOS COMPLEMENTARES	H	0,1055	27,19	2,86
COMPOSICAO	88238	SINAPI	AJUDANTE DE ARMADOR COM ENCARGOS COMPLEMENTARES	H	0,0172	22,37	0,38
INSUMO	43132	SINAPI	ARAME RECOZIDO 16 BWG, D = 1,65 MM (0,016 KG/M) OU 18 BWG, D = 1,25 MM (0,01 KG/M)	KG	0,025	21,59	0,53
INSUMO	39017	SINAPI	ESPACADOR / DISTANCIADOR CIRCULAR COM ENTRADA LATERAL, EM PLASTICO, PARA VERGALHAO *4,2 A 12,5* MM, COBRIMENTO 20 MM	UN	2,816	0,22	0,61
<b>TOTAL SEM BDI - 92767</b>							<b>15,43</b>

CLASSE/TIPO	CODIGO	FONTE	DESCRIÇÃO	UNID.	COEF.	P. UNIT. (R\$)	TOTAL (R\$)
FORMCA	92273	SINAPI	FABRICAÇÃO DE ESCORAS DO TIPO PONTALETE, EM MADEIRA, PARA PÉ-DIREITO SIMPLES. AF_09/2020	M		17,54	
COMPOSICAO	91693	SINAPI	SERRA CIRCULAR DE BANCADA COM MOTOR ELÉTRICO POTÊNCIA DE 5HP, COM COIFA PARA DISCO 10" - CHI DIURNO. AF_08/2015	CHI	0,03	27,30	0,81
COMPOSICAO	91692	SINAPI	SERRA CIRCULAR DE BANCADA COM MOTOR ELÉTRICO POTÊNCIA DE 5HP, COM COIFA PARA DISCO 10" - CHP DIURNO. AF_08/2015	CHP	0,007	28,87	0,20
COMPOSICAO	88262	SINAPI	CARPINTEIRO DE FORMAS COM ENCARGOS COMPLEMENTARES	H	0,091	26,97	2,45
COMPOSICAO	88239	SINAPI	AJUDANTE DE CARPINTEIRO COM ENCARGOS COMPLEMENTARES	H	0,021	22,20	0,46
INSUMO	5068	SINAPI	PREGO DE AÇO POLIDO COM CABECA 17 X 21 (2 X 11)	KG	0,023	20,34	0,46
INSUMO	4491	SINAPI	PONTALETE *7,5 X 7,5* CM EM PINUS, MISTA OU EQUIVALENTE DA REGIAO - BRUTA	M	1,31	10,05	13,16
<b>TOTAL SEM BDI - 92273</b>							<b>17,54</b>

CLASSE/TIPO	CODIGO	FONTE	DESCRIÇÃO	UNID.	COEF.	P. UNIT. (R\$)	TOTAL (R\$)
ARGA	87369	SINAPI	ARGAMASSA TRAÇO 1:2:8 (EM VOLUME DE CIMENTO, CAL E AREIA MÉDIA ÚMIDA) PARA EMBOÇO/MASSA ÚNICA/ASSENTAMENTO DE ALVENARIA DE VEDAÇÃO, PREPARO MANUAL. AF_08/2019	M3		754,00	
COMPOSICAO	88316	SINAPI	SERVENTE COM ENCARGOS COMPLEMENTARES	H	11,1	21,71	240,98
INSUMO	1379	SINAPI	CIMENTO PORTLAND COMPOSTO CP II-32	KG	192,52	1,00	192,52
INSUMO	1106	SINAPI	CAL HIDRATADA CHI PARA ARGAMASSAS	KG	171,13	1,24	212,20
INSUMO	370	SINAPI	AREIA MÉDIA - POSTO JAZIDA/FORNECEDOR (RETIRADO NA JAZIDA, SEM TRANSPORTE)	M3	1,14	95,00	108,30
<b>TOTAL SEM BDI - 87369</b>							<b>754,00</b>

CLASSE/TIPO	CODIGO	FONTE	DESCRIÇÃO	UNID.	COEF.	P. UNIT. (R\$)	TOTAL (R\$)
PRODC	94964	SINAPI	CONCRETO FCK = 20MPA, TRAÇO 1:2,7:3 (EM MASSA SECA DE CIMENTO/ AREIA MÉDIA/ BRITA 1) - PREPARO MECÂNICO COM BETONEIRA 400 L. AF_05/2021	M3		641,65	
COMPOSICAO	88831	SINAPI	BETONEIRA CAPACIDADE NOMINAL DE 400 L, CAPACIDADE DE MISTURA 280 L, MOTOR ELÉTRICO TRIFÁSICO POTÊNCIA DE 2 CV, SEM CARREGADOR - CHI DIURNO. AF_05/2023	CHI	0,7787	0,50	0,38
COMPOSICAO	88830	SINAPI	BETONEIRA CAPACIDADE NOMINAL DE 400 L, CAPACIDADE DE MISTURA 280 L, MOTOR ELÉTRICO TRIFÁSICO POTÊNCIA DE 2 CV, SEM CARREGADOR - CHP DIURNO. AF_05/2023	CHP	0,8259	2,32	1,91
COMPOSICAO	88377	SINAPI	OPERADOR DE BETONEIRA ESTACIONÁRIA/MISTURADOR COM ENCARGOS COMPLEMENTARES	H	1,6046	27,09	43,46
COMPOSICAO	88316	SINAPI	SERVENTE COM ENCARGOS COMPLEMENTARES	H	2,5333	21,71	54,99
INSUMO	4721	SINAPI	PEDRA BRITADA N. 1 (9,5 A 19 MM) POSTO PEDREIRA/FORNECEDOR, SEM FRETE	M3	0,5872	248,89	146,14
INSUMO	1379	SINAPI	CIMENTO PORTLAND COMPOSTO CP II-32	KG	322,9777	1,00	322,97

MUNICÍPIO DE CRISTINO CASTRO - PI  
CONSTRUÇÃO DE UNIDADES HABITACIONAIS NO MUNICÍPIO DE CRISTINO CASTRO/PI  
PLANILHA DE COMPOSIÇÕES UNITÁRIAS AUXILIARES - NÍVEL 1

DATA BASE: SINAPI PI 06/2025, SEM DESONERAÇÃO

LEIS SOCIAIS (%): 113,33

BDI (%): 23,00

INSUMO	370	SINAPI	AREIA MEDIA - POSTO JAZIDA/FORNECEDOR (RETIRADO NA JAZIDA, SEM TRANSPORTE)	M3	0,7558	95,00	71,80
TOTAL SEM BDI - 94964							641,65

CLASSE/TIPO	CÓDIGO	FONTE	DESCRIÇÃO	UNID.	COEF.	P. UNIT. (R\$)	TOTAL (R\$)
FORMCA	92270	SINAPI	FABRICAÇÃO DE FÔRMA PARA VIGAS, COM MADEIRA SERRADA, E = 25 MM. AF_09/2020	M2		142,24	
COMPOSICAO	91693	SINAPI	SERRA CIRCULAR DE BANCADA COM MOTOR ELÉTRICO POTÊNCIA DE 5HP, COM COIFA PARA DISCO 10" - CHI DIURNO. AF_08/2015	CHI	0,224	27,30	6,11
COMPOSICAO	91692	SINAPI	SERRA CIRCULAR DE BANCADA COM MOTOR ELÉTRICO POTÊNCIA DE 5HP, COM COIFA PARA DISCO 10" - CHP DIURNO. AF_08/2015	CHP	0,056	28,87	1,61
COMPOSICAO	88262	SINAPI	CARPINTEIRO DE FORMAS COM ENCARGOS COMPLEMENTARES	H	0,792	26,97	21,36
COMPOSICAO	88239	SINAPI	AJUDANTE DE CARPINTEIRO COM ENCARGOS COMPLEMENTARES	H	0,179	22,20	3,97
INSUMO	6189	SINAPI	TABUA NAO APARELHADA *2,5 X 30* CM, EM MACARANDUBA/MASSARANDUBA, ANGELIM OU EQUIVALENTE DA REGIAO - BRUTA	M	4,448	20,62	91,71
INSUMO	5068	SINAPI	PREGO DE ACO POLIDO COM CABECA 17 X 21 (2 X 11)	KG	0,128	20,34	2,60
INSUMO	4517	SINAPI	SARRAFO *2,5 X 7,5* CM EM PINUS, MISTA OU EQUIVALENTE DA REGIAO - BRUTA	M	4,228	3,52	14,88
TOTAL SEM BDI - 92270							142,24

CLASSE/TIPO	CÓDIGO	FONTE	DESCRIÇÃO	UNID.	COEF.	P. UNIT. (R\$)	TOTAL (R\$)
ESQUP	100660	SINAPI	ALIZAR DE 5X1,5CM PARA PORTA FIXADO COM PREGOS, PADRÃO POPULAR - FORNECIMENTO E INSTALAÇÃO. AF_12/2019	M		7,67	
COMPOSICAO	88316	SINAPI	SERVEnte COM ENCARGOS COMPLEMENTARES	H	0,034	21,71	0,73
COMPOSICAO	88261	SINAPI	CARPINTEIRO DE ESQUADRIA COM ENCARGOS COMPLEMENTARES	H	0,068	26,03	1,77
INSUMO	39026	SINAPI	PREGO DE ACO POLIDO SEM CABECA 15 X 15 (1 1/4 X 13)	KG	0,006	22,88	0,13
INSUMO	20007	SINAPI	GUARNIÇÃO / ALIZAR / VISTA LISA EM MADEIRA MACIA, PARA PORTA, E = *1* CM, L = *5* CM, PINUS /EUCALIPTO / VIROLA OU EQUIVALENTE DA REGIAO	M	1,163	4,34	5,04
TOTAL SEM BDI - 100660							7,67

CLASSE/TIPO	CÓDIGO	FONTE	DESCRIÇÃO	UNID.	COEF.	P. UNIT. (R\$)	TOTAL (R\$)
ESQUP	91304	SINAPI	FECHADURA DE EMBUTIR COM CILINDRO, EXTERNA, COMPLETA, ACABAMENTO PADRÃO POPULAR, INCLUSO EXECUÇÃO DE FURO - FORNECIMENTO E INSTALAÇÃO. AF_12/2019	UN		109,05	
COMPOSICAO	88316	SINAPI	SERVEnte COM ENCARGOS COMPLEMENTARES	H	0,501	21,71	10,87
COMPOSICAO	88261	SINAPI	CARPINTEIRO DE ESQUADRIA COM ENCARGOS COMPLEMENTARES	H	1,002	26,03	26,08
INSUMO	3080	SINAPI	FECHADURA ESPELHO PARA PORTA EXTERNA, EM ACO INOX (MAQUINA, TESTA E CONTRA-TESTA) E EM ZAMAC (MACANETA, LINGUETA E TRINCOS) COM ACABAMENTO CROMADO, MAQUINA DE 40 MM, INCLUINDO CHAVE TIPO CILINDRO	CJ	1	72,10	72,10
TOTAL SEM BDI - 91304							109,05

CLASSE/TIPO	CÓDIGO	FONTE	DESCRIÇÃO	UNID.	COEF.	P. UNIT. (R\$)	TOTAL (R\$)
ESQUP	91292	SINAPI	BATENTE PARA PORTA DE MADEIRA, FIXAÇÃO COM ARGAMASSA, PADRÃO POPULAR. FORNECIMENTO E INSTALAÇÃO. AF_12/2019	UN		322,04	
COMPOSICAO	91287	SINAPI	BATENTE PARA PORTA DE MADEIRA, PADRÃO POPULAR - FORNECIMENTO E MONTAGEM. AF_12/2019	UN	1	225,83	225,83
COMPOSICAO	88629	SINAPI	ARGAMASSA TRAÇO 1:3 (EM VOLUME DE CIMENTO E AREIA MÉDIA ÚMIDA), PREPARO MANUAL. AF_08/2019	M3	0,0223	770,66	17,18
COMPOSICAO	88316	SINAPI	SERVEnte COM ENCARGOS COMPLEMENTARES	H	0,957	21,71	20,77
COMPOSICAO	88309	SINAPI	PEDREIRO COM ENCARGOS COMPLEMENTARES	H	1,362	27,39	37,30
COMPOSICAO	88261	SINAPI	CARPINTEIRO DE ESQUADRIA COM ENCARGOS COMPLEMENTARES	H	0,552	26,03	14,36
INSUMO	39027	SINAPI	PREGO DE ACO POLIDO COM CABECA 19 X 36 (3 1/4 X 9)	KG	0,2	20,32	4,06
INSUMO	7319	SINAPI	TINTA ASFALTICA IMPERMEABILIZANTE DISPERSA EM AGUA, PARA MATERIAIS CIMENTICIOS	L	0,1671	15,21	2,54
TOTAL SEM BDI - 91292							322,04

CLASSE/TIPO	CÓDIGO	FONTE	DESCRIÇÃO	UNID.	COEF.	P. UNIT. (R\$)	TOTAL (R\$)
ESQUP	90822	SINAPI	PORTA DE MADEIRA PARA PINTURA, SEMI-OCA (LEVE OU MÉDIA), 80X210CM, ESPESSURA DE 3,5CM, INCLUSO DOBRADIÇAS - FORNECIMENTO E INSTALAÇÃO. AF_12/2019	UN		387,80	
COMPOSICAO	88316	SINAPI	SERVEnte COM ENCARGOS COMPLEMENTARES	H	0,773	21,71	16,78
COMPOSICAO	88261	SINAPI	CARPINTEIRO DE ESQUADRIA COM ENCARGOS COMPLEMENTARES	H	1,546	26,03	40,24
INSUMO	11055	SINAPI	PARAFUSO ROSCA SOBERBA ZINCADO CABECA CHATA FENDA SIMPLES 3,5 X 25 MM (1")	UN	19,8	0,11	2,17
INSUMO	10555	SINAPI	PORTA DE MADEIRA, FOLHA MEDIA (NBR 15930) DE 800 X 2100 MM, DE 35 MM A 40 MM DE ESPESSURA, NUCLEO SEMI-SOLIDO (SARRAFEADO), CAPA LISA EM HDF, ACABAMENTO EM PRIMER PARA PINTURA	UN	1	247,76	247,76
INSUMO	2432	SINAPI	DOBRADICA EM ACO/FERRO, 3 1/2" X 3", E= 1,9 A 2 MM, COM ANEL CROMADO OU ZINCADO, TAMPA BOLA, COM PARAFUSOS	UN	3	26,95	80,85
TOTAL SEM BDI - 90822							387,80

CLASSE/TIPO	CÓDIGO	FONTE	DESCRIÇÃO	UNID.	COEF.	P. UNIT. (R\$)	TOTAL (R\$)
CUSTH	93282	SINAPI	GUINCHO ELÉTRICO DE COLUNA, CAPACIDADE 400 KG, COM MOTO FREIO, MOTOR TRIFÁSICO DE 1,25 CV - CHI DIURNO. AF_03/2016	CHI		27,73	
COMPOSICAO	93278	SINAPI	GUINCHO ELÉTRICO DE COLUNA, CAPACIDADE 400 KG, COM MOTO FREIO, MOTOR TRIFÁSICO DE 1,25 CV - JUROS. AF_03/2016	H	1	0,08	0,08
COMPOSICAO	93277	SINAPI	GUINCHO ELÉTRICO DE COLUNA, CAPACIDADE 400 KG, COM MOTO FREIO, MOTOR TRIFÁSICO DE 1,25 CV - DEPRECIÇÃO. AF_03/2016	H	1	0,38	0,38

**MUNICÍPIO DE CRISTINO CASTRO - PI**  
**CONSTRUÇÃO DE UNIDADES HABITACIONAIS NO MUNICÍPIO DE CRISTINO CASTRO/PI**  
**PLANILHA DE COMPOSIÇÕES UNITÁRIAS AUXILIARES - NÍVEL 1**
**DATA BASE:** SINAPI PI 06/2025, SEM DESONERAÇÃO

**LEIS SOCIAIS (%):** 113,33

**BDI (%):** 23,00

COMPOSICAO	88295	SINAPI	OPERADOR DE GUINCHO COM ENCARGOS COMPLEMENTARES	H	1	27,27	27,27
<b>TOTAL SEM BDI - 93282</b>							27,73

CLASSE/TIPO	CÓDIGO	FONTE	DESCRIÇÃO	UNID.	COEF.	P. UNIT. (R\$)	TOTAL (R\$)
CUSTH	93281	SINAPI	GUINCHO ELÉTRICO DE COLUNA, CAPACIDADE 400 KG, COM MOTO FREIO, MOTOR TRIFÁSICO DE 1,25 CV - CHP DIURNO. AF_03/2016	CHP		28,94	
COMPOSICAO	93280	SINAPI	GUINCHO ELÉTRICO DE COLUNA, CAPACIDADE 400 KG, COM MOTO FREIO, MOTOR TRIFÁSICO DE 1,25 CV - MATERIAIS NA OPERAÇÃO. AF_03/2016	H	1	0,85	0,85
COMPOSICAO	93279	SINAPI	GUINCHO ELÉTRICO DE COLUNA, CAPACIDADE 400 KG, COM MOTO FREIO, MOTOR TRIFÁSICO DE 1,25 CV - MANUTENÇÃO. AF_03/2016	H	1	0,36	0,36
COMPOSICAO	93278	SINAPI	GUINCHO ELÉTRICO DE COLUNA, CAPACIDADE 400 KG, COM MOTO FREIO, MOTOR TRIFÁSICO DE 1,25 CV - JUROS. AF_03/2016	H	1	0,08	0,08
COMPOSICAO	93277	SINAPI	GUINCHO ELÉTRICO DE COLUNA, CAPACIDADE 400 KG, COM MOTO FREIO, MOTOR TRIFÁSICO DE 1,25 CV - DEPRECIÇÃO. AF_03/2016	H	1	0,38	0,38
COMPOSICAO	88295	SINAPI	OPERADOR DE GUINCHO COM ENCARGOS COMPLEMENTARES	H	1	27,27	27,27
<b>TOTAL SEM BDI - 93281</b>							28,94

CLASSE/TIPO	CÓDIGO	FONTE	DESCRIÇÃO	UNID.	COEF.	P. UNIT. (R\$)	TOTAL (R\$)
LIVR	88323	SINAPI	TELHADISTA COM ENCARGOS COMPLEMENTARES	H		26,71	
COMPOSICAO	95385	SINAPI	CURSO DE CAPACITAÇÃO PARA TELHADISTA (ENCARGOS COMPLEMENTARES) - HORISTA	H	1	0,23	0,23
INSUMO	43483	SINAPI	EPI - FAMÍLIA CARPINTEIRO DE FORMAS - HORISTA (ENCARGOS COMPLEMENTARES - COLETADO CAIXA)	H	1	1,43	1,43
INSUMO	43459	SINAPI	FERRAMENTAS - FAMÍLIA CARPINTEIRO DE FORMAS - HORISTA (ENCARGOS COMPLEMENTARES - COLETADO CAIXA)	H	1	0,44	0,44
INSUMO	37373	SINAPI	SEGURO - HORISTA (COLETADO CAIXA - ENCARGOS COMPLEMENTARES)	H	1	0,08	0,08
INSUMO	37372	SINAPI	EXAMES - HORISTA (COLETADO CAIXA - ENCARGOS COMPLEMENTARES)	H	1	1,43	1,43
INSUMO	37371	SINAPI	TRANSPORTE - HORISTA (COLETADO CAIXA - ENCARGOS COMPLEMENTARES)	H	1	0,57	0,57
INSUMO	37370	SINAPI	ALIMENTAÇÃO - HORISTA (COLETADO CAIXA - ENCARGOS COMPLEMENTARES)	H	1	2,46	2,46
INSUMO	12869	SINAPI	TELHADADOR / TELHADISTA (HORISTA)	H	1	20,07	20,07
<b>TOTAL SEM BDI - 88323</b>							26,71

CLASSE/TIPO	CÓDIGO	FONTE	DESCRIÇÃO	UNID.	COEF.	P. UNIT. (R\$)	TOTAL (R\$)
LIVR	88310	SINAPI	PINTOR COM ENCARGOS COMPLEMENTARES	H		29,07	
COMPOSICAO	95372	SINAPI	CURSO DE CAPACITAÇÃO PARA PINTOR (ENCARGOS COMPLEMENTARES) - HORISTA	H	1	0,30	0,30
INSUMO	43490	SINAPI	EPI - FAMÍLIA PINTOR - HORISTA (ENCARGOS COMPLEMENTARES - COLETADO CAIXA)	H	1	1,85	1,85
INSUMO	43466	SINAPI	FERRAMENTAS - FAMÍLIA PINTOR - HORISTA (ENCARGOS COMPLEMENTARES - COLETADO CAIXA)	H	1	2,05	2,05
INSUMO	37373	SINAPI	SEGURO - HORISTA (COLETADO CAIXA - ENCARGOS COMPLEMENTARES)	H	1	0,08	0,08
INSUMO	37372	SINAPI	EXAMES - HORISTA (COLETADO CAIXA - ENCARGOS COMPLEMENTARES)	H	1	1,43	1,43
INSUMO	37371	SINAPI	TRANSPORTE - HORISTA (COLETADO CAIXA - ENCARGOS COMPLEMENTARES)	H	1	0,57	0,57
INSUMO	37370	SINAPI	ALIMENTAÇÃO - HORISTA (COLETADO CAIXA - ENCARGOS COMPLEMENTARES)	H	1	2,46	2,46
INSUMO	4783	SINAPI	PINTOR (HORISTA)	H	1	20,33	20,33
<b>TOTAL SEM BDI - 88310</b>							29,07

CLASSE/TIPO	CÓDIGO	FONTE	DESCRIÇÃO	UNID.	COEF.	P. UNIT. (R\$)	TOTAL (R\$)
ARGA	87337	SINAPI	ARGAMASSA TRAÇO 1:2:9 (EM VOLUME DE CIMENTO, CAL E AREIA MÉDIA ÚMIDA) PARA EMBOÇO/MASSA ÚNICA/ASSENTAMENTO DE ALVENARIA DE VEDAÇÃO, PREPARO MECÂNICO COM MISTURADOR DE EIXO HORIZONTAL DE 300 KG. AF_08/2019	M3		619,50	
COMPOSICAO	88392	SINAPI	MISTURADOR DE ARGAMASSA, EIXO HORIZONTAL, CAPACIDADE DE MISTURA 300 KG, MOTOR ELÉTRICO POTÊNCIA 5 CV - CHI DIURNO. AF_05/2023	CHI	3,74	1,34	5,01
COMPOSICAO	88386	SINAPI	MISTURADOR DE ARGAMASSA, EIXO HORIZONTAL, CAPACIDADE DE MISTURA 300 KG, MOTOR ELÉTRICO POTÊNCIA 5 CV - CHP DIURNO. AF_05/2023	CHP	1,14	5,97	6,80
COMPOSICAO	88377	SINAPI	OPERADOR DE BETONEIRA ESTACIONÁRIA/MISTURADOR COM ENCARGOS COMPLEMENTARES	H	4,88	27,09	132,19
INSUMO	1379	SINAPI	CIMENTO PORTLAND COMPOSTO CP II-32	KG	173,77	1,00	173,77
INSUMO	1106	SINAPI	CAL HIDRATADA CH-I PARA ARGAMASSAS	KG	154,46	1,24	191,53
INSUMO	370	SINAPI	AREIA MÉDIA - POSTO JAZIDA/FORNECEDOR (RETIRADO NA JAZIDA, SEM TRANSPORTE)	M3	1,16	95,00	110,20
<b>TOTAL SEM BDI - 87337</b>							619,50

CLASSE/TIPO	CÓDIGO	FONTE	DESCRIÇÃO	UNID.	COEF.	P. UNIT. (R\$)	TOTAL (R\$)
ESTRC	92260	SINAPI	INSTALAÇÃO DE TESOURA (INTEIRA OU MEIA), BIAPOIADA, EM MADEIRA NÃO APARELHADA, PARA VÃOS MAIORES OU IGUAIS A 6,0 M E MENORES QUE 8,0 M, INCLUSIVE IÇAMENTO. AF_07/2019	UN		474,27	
COMPOSICAO	93288	SINAPI	GUINDASTE HIDRÁULICO AUTOPROPULIDO, COM LANÇA TELESCÓPICA 40 M, CAPACIDADE MÁXIMA 60 T, POTÊNCIA 260 KW - CHI DIURNO. AF_03/2016	CHI	0,157	184,02	28,89
COMPOSICAO	93287	SINAPI	GUINDASTE HIDRÁULICO AUTOPROPULIDO, COM LANÇA TELESCÓPICA 40 M, CAPACIDADE MÁXIMA 60 T, POTÊNCIA 260 KW - CHP DIURNO. AF_03/2016	CHP	0,1133	358,49	40,61
COMPOSICAO	88262	SINAPI	CARPINTEIRO DE FORMAS COM ENCARGOS COMPLEMENTARES	H	5,343	26,97	144,10
COMPOSICAO	88239	SINAPI	AJUDANTE DE CARPINTEIRO COM ENCARGOS COMPLEMENTARES	H	2,044	22,20	45,37
INSUMO	40552	SINAPI	PARAFUSO, AUTOATARRAXANTE, CABECA CHATA, FENDA SIMPLES, EM AÇO ZINCADO, 1/4" (6,35 MM) X 25 MM	CENTO	0,04	51,94	2,07
INSUMO	5075	SINAPI	PREGO DE AÇO POLIDO COM CABECA 18 X 30 (2 3/4 X 10)	KG	1,125	20,34	22,88

MUNICÍPIO DE CRISTINO CASTRO - PI  
CONSTRUÇÃO DE UNIDADES HABITACIONAIS NO MUNICÍPIO DE CRISTINO CASTRO/PI  
PLANILHA DE COMPOSIÇÕES UNITÁRIAS AUXILIARES - NÍVEL 1

DATA BASE: SINAPI PI 06/2025, SEM DESONERAÇÃO

LEIS SOCIAIS (%): 113,33

BDI (%): 23,00

INSUMO	4425	SINAPI	VIGA NAO APARELHADA *6 X 12* CM, EM MACARANDUBA/MASSARANDUBA, ANGELIM OU EQUIVALENTE DA REGIAO - BRUTA	M	9	21,15	190,35
TOTAL SEM BDI - 92260							474,27

CLASSE/TIPO	CÓDIGO	FONTE	DESCRIÇÃO	UNID.	COEF.	P. UNIT. (R\$)	TOTAL (R\$)
ARGA	87313	SINAPI	ARGAMASSA TRAÇO 1:3 (EM VOLUME DE CIMENTO E AREIA GROSSA ÚMIDA) PARA CHAPISCO CONVENCIONAL, PREPARO MECÂNICO COM BETONEIRA 400 L. AF_08/2019	M3		638,92	
COMPOSICAO	88831	SINAPI	BETONEIRA CAPACIDADE NOMINAL DE 400 L, CAPACIDADE DE MISTURA 280 L, MOTOR ELÉTRICO TRIFÁSICO POTÊNCIA DE 2 CV, SEM CARREGADOR - CHI DIURNO. AF_05/2023	CHI	3,31	0,50	1,65
COMPOSICAO	88830	SINAPI	BETONEIRA CAPACIDADE NOMINAL DE 400 L, CAPACIDADE DE MISTURA 280 L, MOTOR ELÉTRICO TRIFÁSICO POTÊNCIA DE 2 CV, SEM CARREGADOR - CHP DIURNO. AF_05/2023	CHP	1,01	2,32	2,34
COMPOSICAO	88377	SINAPI	OPERADOR DE BETONEIRA ESTACIONÁRIA/MISTURADOR COM ENCARGOS COMPLEMENTARES	H	4,32	27,09	117,02
INSUMO	1379	SINAPI	CIMENTO PORTLAND COMPOSTO CP II-32	KG	426,49	1,00	426,49
INSUMO	367	SINAPI	AREIA GROSSA - POSTO JAZIDA/FORNECEDOR (RETIRADO NA JAZIDA, SEM TRANSPORTE)	M3	0,95	96,24	91,42
TOTAL SEM BDI - 87313							638,92

CLASSE/TIPO	CÓDIGO	FONTE	DESCRIÇÃO	UNID.	COEF.	P. UNIT. (R\$)	TOTAL (R\$)
ARGA	87325	SINAPI	ARGAMASSA TRAÇO 1:4 (EM VOLUME DE CIMENTO E AREIA GROSSA ÚMIDA) COM ADIÇÃO DE EMULSÃO POLIMÉRICA PARA CHAPISCO ROLADO, PREPARO MECÂNICO COM BETONEIRA 400 L. AF_08/2019	M3		4.133,84	
COMPOSICAO	88831	SINAPI	BETONEIRA CAPACIDADE NOMINAL DE 400 L, CAPACIDADE DE MISTURA 280 L, MOTOR ELÉTRICO TRIFÁSICO POTÊNCIA DE 2 CV, SEM CARREGADOR - CHI DIURNO. AF_05/2023	CHI	3,6	0,50	1,80
COMPOSICAO	88830	SINAPI	BETONEIRA CAPACIDADE NOMINAL DE 400 L, CAPACIDADE DE MISTURA 280 L, MOTOR ELÉTRICO TRIFÁSICO POTÊNCIA DE 2 CV, SEM CARREGADOR - CHP DIURNO. AF_05/2023	CHP	1,09	2,32	2,52
COMPOSICAO	88377	SINAPI	OPERADOR DE BETONEIRA ESTACIONÁRIA/MISTURADOR COM ENCARGOS COMPLEMENTARES	H	4,69	27,09	127,05
INSUMO	7334	SINAPI	ADITIVO ADESIVO LIQUIDO PARA ARGAMASSAS DE REVESTIMENTOS CIMENTICIOS	L	189,4	19,34	3.662,99
INSUMO	1379	SINAPI	CIMENTO PORTLAND COMPOSTO CP II-32	KG	264,42	1,00	264,42
INSUMO	367	SINAPI	AREIA GROSSA - POSTO JAZIDA/FORNECEDOR (RETIRADO NA JAZIDA, SEM TRANSPORTE)	M3	0,78	96,24	75,06
TOTAL SEM BDI - 87325							4.133,84

CLASSE/TIPO	CÓDIGO	FONTE	DESCRIÇÃO	UNID.	COEF.	P. UNIT. (R\$)	TOTAL (R\$)
ARGA	87292	SINAPI	ARGAMASSA TRAÇO 1:2:8 (EM VOLUME DE CIMENTO, CAL E AREIA MÉDIA ÚMIDA) PARA EMBOÇO/MASSA ÚNICA/ASSENTAMENTO DE ALVENARIA DE VEDAÇÃO, PREPARO MECÂNICO COM BETONEIRA 400 L. AF_08/2019	M3		647,99	
COMPOSICAO	88831	SINAPI	BETONEIRA CAPACIDADE NOMINAL DE 400 L, CAPACIDADE DE MISTURA 280 L, MOTOR ELÉTRICO TRIFÁSICO POTÊNCIA DE 2 CV, SEM CARREGADOR - CHI DIURNO. AF_05/2023	CHI	3,45	0,50	1,72
COMPOSICAO	88830	SINAPI	BETONEIRA CAPACIDADE NOMINAL DE 400 L, CAPACIDADE DE MISTURA 280 L, MOTOR ELÉTRICO TRIFÁSICO POTÊNCIA DE 2 CV, SEM CARREGADOR - CHP DIURNO. AF_05/2023	CHP	1,05	2,32	2,43
COMPOSICAO	88377	SINAPI	OPERADOR DE BETONEIRA ESTACIONÁRIA/MISTURADOR COM ENCARGOS COMPLEMENTARES	H	4,5	27,09	121,90
INSUMO	1379	SINAPI	CIMENTO PORTLAND COMPOSTO CP II-32	KG	195,86	1,00	195,86
INSUMO	1106	SINAPI	CAL HIDRATADA CH-I PARA ARGAMASSAS	KG	174,1	1,24	215,88
INSUMO	370	SINAPI	AREIA MÉDIA - POSTO JAZIDA/FORNECEDOR (RETIRADO NA JAZIDA, SEM TRANSPORTE)	M3	1,16	95,00	110,20
TOTAL SEM BDI - 87292							647,99

CLASSE/TIPO	CÓDIGO	FONTE	DESCRIÇÃO	UNID.	COEF.	P. UNIT. (R\$)	TOTAL (R\$)
LIVR	88256	SINAPI	AZULEJISTA OU LADRILHISTA COM ENCARGOS COMPLEMENTARES	H		27,26	
COMPOSICAO	95324	SINAPI	CURSO DE CAPACITAÇÃO PARA AZULEJISTA OU LADRILHISTA (ENCARGOS COMPLEMENTARES) - HORISTA	H	1	0,30	0,30
INSUMO	43489	SINAPI	EPI - FAMILIA PEDREIRO - HORISTA (ENCARGOS COMPLEMENTARES - COLETADO CAIXA)	H	1	1,31	1,31
INSUMO	43465	SINAPI	FERRAMENTAS - FAMILIA PEDREIRO - HORISTA (ENCARGOS COMPLEMENTARES - COLETADO CAIXA)	H	1	0,78	0,78
INSUMO	37373	SINAPI	SEGURO - HORISTA (COLETADO CAIXA - ENCARGOS COMPLEMENTARES)	H	1	0,08	0,08
INSUMO	37372	SINAPI	EXAMES - HORISTA (COLETADO CAIXA - ENCARGOS COMPLEMENTARES)	H	1	1,43	1,43
INSUMO	37371	SINAPI	TRANSPORTE - HORISTA (COLETADO CAIXA - ENCARGOS COMPLEMENTARES)	H	1	0,57	0,57
INSUMO	37370	SINAPI	ALIMENTAÇÃO - HORISTA (COLETADO CAIXA - ENCARGOS COMPLEMENTARES)	H	1	2,46	2,46
INSUMO	4760	SINAPI	AZULEJISTA OU LADRILHEIRO (HORISTA)	H	1	20,33	20,33
TOTAL SEM BDI - 88256							27,26

CLASSE/TIPO	CÓDIGO	FONTE	DESCRIÇÃO	UNID.	COEF.	P. UNIT. (R\$)	TOTAL (R\$)
LIVR	88278	SINAPI	MONTADOR DE ESTRUTURA METÁLICA COM ENCARGOS COMPLEMENTARES	H		22,39	
COMPOSICAO	95344	SINAPI	CURSO DE CAPACITAÇÃO PARA MONTADOR DE ESTRUTURA METÁLICA (ENCARGOS COMPLEMENTARES) - HORISTA	H	1	0,19	0,19
INSUMO	44497	SINAPI	MONTADOR DE ESTRUTURAS METÁLICAS HORISTA	H	1	16,76	16,76
INSUMO	43488	SINAPI	EPI - FAMILIA OPERADOR ESCAVADEIRA - HORISTA (ENCARGOS COMPLEMENTARES - COLETADO CAIXA)	H	1	0,89	0,89
INSUMO	43464	SINAPI	FERRAMENTAS - FAMILIA OPERADOR ESCAVADEIRA - HORISTA (ENCARGOS COMPLEMENTARES - COLETADO CAIXA)	H	1	0,01	0,01
INSUMO	37373	SINAPI	SEGURO - HORISTA (COLETADO CAIXA - ENCARGOS COMPLEMENTARES)	H	1	0,08	0,08

**MUNICÍPIO DE CRISTINO CASTRO - PI  
CONSTRUÇÃO DE UNIDADES HABITACIONAIS NO MUNICÍPIO DE CRISTINO CASTRO/PI  
PLANILHA DE COMPOSIÇÕES UNITÁRIAS AUXILIARES - NÍVEL 1**
**DATA BASE: SINAPI PI 06/2025, SEM DESONERAÇÃO**
**LEIS SOCIAIS (%): 113,33**
**BDI (%): 23,00**

INSUMO	CÓDIGO	SINAPI	DESCRIÇÃO	UNID.	COEF.	P. UNIT. (R\$)	TOTAL (R\$)
INSUMO	37372	SINAPI	EXAMES - HORISTA (COLETADO CAIXA - ENCARGOS COMPLEMENTARES)	H	1	1,43	1,43
INSUMO	37371	SINAPI	TRANSPORTE - HORISTA (COLETADO CAIXA - ENCARGOS COMPLEMENTARES)	H	1	0,57	0,57
INSUMO	37370	SINAPI	ALIMENTACAO - HORISTA (COLETADO CAIXA - ENCARGOS COMPLEMENTARES)	H	1	2,46	2,46
<b>TOTAL SEM BDI - 88278</b>							<b>22,39</b>

CLASSE/TIPO	CÓDIGO	FONTE	DESCRIÇÃO	UNID.	COEF.	P. UNIT. (R\$)	TOTAL (R\$)
<b>LIVR</b>	<b>88274</b>	<b>SINAPI</b>	<b>MARMORISTA/GRANITEIRO COM ENCARGOS COMPLEMENTARES</b>	<b>H</b>		<b>27,18</b>	
COMPOSICAO	95341	SINAPI	CURSO DE CAPACITAÇÃO PARA MARMORISTA/GRANITEIRO (ENCARGOS COMPLEMENTARES) - HORISTA	H	1	0,29	0,29
INSUMO	43489	SINAPI	EPI - FAMILIA PEDREIRO - HORISTA (ENCARGOS COMPLEMENTARES - COLETADO CAIXA)	H	1	1,31	1,31
INSUMO	43465	SINAPI	FERRAMENTAS - FAMILIA PEDREIRO - HORISTA (ENCARGOS COMPLEMENTARES - COLETADO CAIXA)	H	1	0,78	0,78
INSUMO	37373	SINAPI	SEGURO - HORISTA (COLETADO CAIXA - ENCARGOS COMPLEMENTARES)	H	1	0,08	0,08
INSUMO	37372	SINAPI	EXAMES - HORISTA (COLETADO CAIXA - ENCARGOS COMPLEMENTARES)	H	1	1,43	1,43
INSUMO	37371	SINAPI	TRANSPORTE - HORISTA (COLETADO CAIXA - ENCARGOS COMPLEMENTARES)	H	1	0,57	0,57
INSUMO	37370	SINAPI	ALIMENTACAO - HORISTA (COLETADO CAIXA - ENCARGOS COMPLEMENTARES)	H	1	2,46	2,46
INSUMO	4755	SINAPI	MARMORISTA / GRANITEIRO (HORISTA)	H	1	20,26	20,26
<b>TOTAL SEM BDI - 88274</b>							<b>27,18</b>

CLASSE/TIPO	CÓDIGO	FONTE	DESCRIÇÃO	UNID.	COEF.	P. UNIT. (R\$)	TOTAL (R\$)
<b>ARGA</b>	<b>87283</b>	<b>SINAPI</b>	<b>ARGAMASSA TRAÇO 1:6 (EM VOLUME DE CIMENTO E AREIA MÉDIA ÚMIDA) COM ADIÇÃO DE PLASTIFICANTE PARA EMBOÇO/MASSA ÚNICA/ASSENTAMENTO DE ALVENARIA DE VEDAÇÃO, PREPARO MECÂNICO COM BETONEIRA 400 L. AF_08/2019</b>	<b>M3</b>		<b>528,48</b>	
COMPOSICAO	88831	SINAPI	BETONEIRA CAPACIDADE NOMINAL DE 400 L, CAPACIDADE DE MISTURA 280 L, MOTOR ELÉTRICO TRIFÁSICO POTÊNCIA DE 2 CV, SEM CARREGADOR - CHI DIURNO. AF_05/2023	CHI	1,01	0,50	0,50
COMPOSICAO	88830	SINAPI	BETONEIRA CAPACIDADE NOMINAL DE 400 L, CAPACIDADE DE MISTURA 280 L, MOTOR ELÉTRICO TRIFÁSICO POTÊNCIA DE 2 CV, SEM CARREGADOR - CHP DIURNO. AF_05/2023	CHP	3,332	2,32	7,73
COMPOSICAO	88377	SINAPI	OPERADOR DE BETONEIRA ESTACIONÁRIA/MISTURADOR COM ENCARGOS COMPLEMENTARES	H	4,33	27,09	117,29
INSUMO	43617	SINAPI	ADITIVO PLASTIFICANTE E ESTABILIZADOR PARA ARGAMASSAS DE ASSENTAMENTO E REBOCO, LIQUIDO E ISENTO DE CLORETOS	L	0,063	12,40	0,78
INSUMO	1379	SINAPI	CIMENTO PORTLAND COMPOSTO CP II-32	KG	281,53	1,00	281,53
INSUMO	370	SINAPI	AREIA MÉDIA - POSTO JAZIDA/FORNECEDOR (RETIRADO NA JAZIDA, SEM TRANSPORTE)	M3	1,27	95,00	120,65
<b>TOTAL SEM BDI - 87283</b>							<b>528,48</b>

CLASSE/TIPO	CÓDIGO	FONTE	DESCRIÇÃO	UNID.	COEF.	P. UNIT. (R\$)	TOTAL (R\$)
<b>LIVR</b>	<b>88264</b>	<b>SINAPI</b>	<b>ELETRICISTA COM ENCARGOS COMPLEMENTARES</b>	<b>H</b>		<b>27,74</b>	
COMPOSICAO	95332	SINAPI	CURSO DE CAPACITAÇÃO PARA ELETRICISTA (ENCARGOS COMPLEMENTARES) - HORISTA	H	1	0,75	0,75
INSUMO	43484	SINAPI	EPI - FAMILIA ELETRICISTA - HORISTA (ENCARGOS COMPLEMENTARES - COLETADO CAIXA)	H	1	1,26	1,26
INSUMO	43460	SINAPI	FERRAMENTAS - FAMILIA ELETRICISTA - HORISTA (ENCARGOS COMPLEMENTARES - COLETADO CAIXA)	H	1	0,86	0,86
INSUMO	37373	SINAPI	SEGURO - HORISTA (COLETADO CAIXA - ENCARGOS COMPLEMENTARES)	H	1	0,08	0,08
INSUMO	37372	SINAPI	EXAMES - HORISTA (COLETADO CAIXA - ENCARGOS COMPLEMENTARES)	H	1	1,43	1,43
INSUMO	37371	SINAPI	TRANSPORTE - HORISTA (COLETADO CAIXA - ENCARGOS COMPLEMENTARES)	H	1	0,57	0,57
INSUMO	37370	SINAPI	ALIMENTACAO - HORISTA (COLETADO CAIXA - ENCARGOS COMPLEMENTARES)	H	1	2,46	2,46
INSUMO	2436	SINAPI	ELETRICISTA (HORISTA)	H	1	20,33	20,33
<b>TOTAL SEM BDI - 88264</b>							<b>27,74</b>

CLASSE/TIPO	CÓDIGO	FONTE	DESCRIÇÃO	UNID.	COEF.	P. UNIT. (R\$)	TOTAL (R\$)
<b>LIVR</b>	<b>88247</b>	<b>SINAPI</b>	<b>AUXILIAR DE ELETRICISTA COM ENCARGOS COMPLEMENTARES</b>	<b>H</b>		<b>22,81</b>	
COMPOSICAO	95316	SINAPI	CURSO DE CAPACITAÇÃO PARA AUXILIAR DE ELETRICISTA (ENCARGOS COMPLEMENTARES) - HORISTA	H	1	0,58	0,58
INSUMO	43484	SINAPI	EPI - FAMILIA ELETRICISTA - HORISTA (ENCARGOS COMPLEMENTARES - COLETADO CAIXA)	H	1	1,26	1,26
INSUMO	43460	SINAPI	FERRAMENTAS - FAMILIA ELETRICISTA - HORISTA (ENCARGOS COMPLEMENTARES - COLETADO CAIXA)	H	1	0,86	0,86
INSUMO	37373	SINAPI	SEGURO - HORISTA (COLETADO CAIXA - ENCARGOS COMPLEMENTARES)	H	1	0,08	0,08
INSUMO	37372	SINAPI	EXAMES - HORISTA (COLETADO CAIXA - ENCARGOS COMPLEMENTARES)	H	1	1,43	1,43
INSUMO	37371	SINAPI	TRANSPORTE - HORISTA (COLETADO CAIXA - ENCARGOS COMPLEMENTARES)	H	1	0,57	0,57
INSUMO	37370	SINAPI	ALIMENTACAO - HORISTA (COLETADO CAIXA - ENCARGOS COMPLEMENTARES)	H	1	2,46	2,46
INSUMO	247	SINAPI	AJUDANTE DE ELETRICISTA (HORISTA)	H	1	15,57	15,57
<b>TOTAL SEM BDI - 88247</b>							<b>22,81</b>

CLASSE/TIPO	CÓDIGO	FONTE	DESCRIÇÃO	UNID.	COEF.	P. UNIT. (R\$)	TOTAL (R\$)
<b>SPDA</b>	<b>104749</b>	<b>SINAPI</b>	<b>CONECTOR GRAMPO METÁLICO TIPO OLHAL, PARA SPDA, PARA HASTE DE ATERRAMENTO DE 3/4" E CABOS DE 10 A 50 MM2 - FORNECIMENTO E INSTALAÇÃO. AF_08/2023</b>	<b>UN</b>		<b>21,50</b>	
COMPOSICAO	88264	SINAPI	ELETRICISTA COM ENCARGOS COMPLEMENTARES	H	0,1863	27,74	5,16
COMPOSICAO	88247	SINAPI	AUXILIAR DE ELETRICISTA COM ENCARGOS COMPLEMENTARES	H	0,1863	22,81	4,24
INSUMO	416	SINAPI	GRAMPO METALICO TIPO OLHAL PARA HASTE DE ATERRAMENTO DE 3/4", CONDUTOR DE *10* A 50 MM2	UN	1	12,10	12,10
<b>TOTAL SEM BDI - 104749</b>							<b>21,50</b>

CLASSE/TIPO	CÓDIGO	FONTE	DESCRIÇÃO	UNID.	COEF.	P. UNIT. (R\$)	TOTAL (R\$)
-------------	--------	-------	-----------	-------	-------	----------------	-------------

MUNICÍPIO DE CRISTINO CASTRO - PI  
CONSTRUÇÃO DE UNIDADES HABITACIONAIS NO MUNICÍPIO DE CRISTINO CASTRO/PI  
PLANILHA DE COMPOSIÇÕES UNITÁRIAS AUXILIARES - NÍVEL 1

DATA BASE: SINAPI PI 06/2025, SEM DESONERAÇÃO

LEIS SOCIAIS (%): 113,33

BDI (%): 23,00

POST	CÓDIGO	SINAPI	DESCRIÇÃO	UN	COEF.	P. UNIT. (R\$)	TOTAL (R\$)
	100578	SINAPI	ASSENTAMENTO DE POSTE DE CONCRETO COM COMPRIMENTO NOMINAL DE 9 M, CARGA NOMINAL MENOR OU IGUAL A 1000 DAN, ENGASTAMENTO SIMPLES COM 1,5 M DE SOLO (NÃO INCLUI FORNECIMENTO). AF_04/2025	UN		600,16	
COMPOSICAO	88264	SINAPI	ELETRICISTA COM ENCARGOS COMPLEMENTARES	H	4,1170909	27,74	114,20
COMPOSICAO	88247	SINAPI	AUXILIAR DE ELETRICISTA COM ENCARGOS COMPLEMENTARES	H	0,9149091	22,81	20,86
COMPOSICAO	5930	SINAPI	GUINDAUTO HIDRÁULICO, CAPACIDADE MÁXIMA DE CARGA 6200 KG, MOMENTO MÁXIMO DE CARGA 11,7 TM, ALCANCE MÁXIMO HORIZONTAL 9,70 M, INCLUSIVE CAMINHÃO TOCO PBT 16.000 KG, POTÊNCIA DE 189 CV - CHI DIURNO. AF_06/2014	CHI	0,9865201	70,00	69,05
COMPOSICAO	5928	SINAPI	GUINDAUTO HIDRÁULICO, CAPACIDADE MÁXIMA DE CARGA 6200 KG, MOMENTO MÁXIMO DE CARGA 11,7 TM, ALCANCE MÁXIMO HORIZONTAL 9,70 M, INCLUSIVE CAMINHÃO TOCO PBT 16.000 KG, POTÊNCIA DE 189 CV - CHP DIURNO. AF_06/2014	CHP	0,07316	271,42	19,85
INSUMO	863	SINAPI	CABO DE COBRE NU 35 MM2 MEIO-DURO	M	9	41,80	376,20
TOTAL SEM BDI - 100578							600,16

CLASSE/TIPO	CÓDIGO	FONTE	DESCRIÇÃO	UNID.	COEF.	P. UNIT. (R\$)	TOTAL (R\$)
SPDA	96986	SINAPI	HASTE DE ATERRAMENTO, DIÂMETRO 3/4", COM 3 METROS - FORNECIMENTO E INSTALAÇÃO. AF_08/2023	UN		136,60	
COMPOSICAO	88264	SINAPI	ELETRICISTA COM ENCARGOS COMPLEMENTARES	H	0,3882	27,74	10,76
COMPOSICAO	88247	SINAPI	AUXILIAR DE ELETRICISTA COM ENCARGOS COMPLEMENTARES	H	0,3882	22,81	8,85
INSUMO	3378	SINAPI	HASTE DE ATERRAMENTO EM ACO COM 3,00 M DE COMPRIMENTO E DN = 3/4", REVESTIDA COM BAIXA CAMADA DE COBRE, SEM CONECTOR	UN	1	116,99	116,99
TOTAL SEM BDI - 96986							136,60

CLASSE/TIPO	CÓDIGO	FONTE	DESCRIÇÃO	UNID.	COEF.	P. UNIT. (R\$)	TOTAL (R\$)
SPDA	96977	SINAPI	CORDOALHA DE COBRE NU 50 MM², ENTERRADA - FORNECIMENTO E INSTALAÇÃO. AF_08/2023	M		64,17	
COMPOSICAO	88264	SINAPI	ELETRICISTA COM ENCARGOS COMPLEMENTARES	H	0,0331	27,74	0,91
COMPOSICAO	88247	SINAPI	AUXILIAR DE ELETRICISTA COM ENCARGOS COMPLEMENTARES	H	0,0331	22,81	0,75
INSUMO	867	SINAPI	CABO DE COBRE NU 50 MM2 MEIO-DURO	M	1,05	59,54	62,51
TOTAL SEM BDI - 96977							64,17

CLASSE/TIPO	CÓDIGO	FONTE	DESCRIÇÃO	UNID.	COEF.	P. UNIT. (R\$)	TOTAL (R\$)
INSTQ	93659	SINAPI	DISJUNTOR MONOPOLAR TIPO DIN, CORRENTE NOMINAL DE 50A - FORNECIMENTO E INSTALAÇÃO. AF_10/2020	UN		24,44	
COMPOSICAO	88264	SINAPI	ELETRICISTA COM ENCARGOS COMPLEMENTARES	H	0,1892	27,74	5,24
COMPOSICAO	88247	SINAPI	AUXILIAR DE ELETRICISTA COM ENCARGOS COMPLEMENTARES	H	0,1892	22,81	4,31
INSUMO	34686	SINAPI	DISJUNTOR TERMOMAGNETICO PARA TRILHO DIN (IEC), MONOPOLAR, 40 - 50 A	UN	1	12,35	12,35
INSUMO	1575	SINAPI	TERMINAL A COMPRESSAO EM COBRE ESTANHADO PARA CABO 16 MM2, 1 FURO E 1 COMPRESSAO, PARA PARAFUSO DE FIXACAO M6	UN	1	2,54	2,54
TOTAL SEM BDI - 93659							24,44

CLASSE/TIPO	CÓDIGO	FONTE	DESCRIÇÃO	UNID.	COEF.	P. UNIT. (R\$)	TOTAL (R\$)
INSTEM	91933	SINAPI	CABO DE COBRE FLEXÍVEL ISOLADO, 10 MM², ANTI-CHAMA 0,6/1,0 KV, PARA CIRCUITOS TERMINAIS - FORNECIMENTO E INSTALAÇÃO. AF_03/2023	M		17,50	
COMPOSICAO	88264	SINAPI	ELETRICISTA COM ENCARGOS COMPLEMENTARES	H	0,076	27,74	2,10
COMPOSICAO	88247	SINAPI	AUXILIAR DE ELETRICISTA COM ENCARGOS COMPLEMENTARES	H	0,076	22,81	1,73
INSUMO	21127	SINAPI	FITA ISOLANTE ADESIVA ANTICHAMA, USO ATE 750 V, EM ROLO DE 19 MM.X 5 M	UN	0,0094	3,69	0,03
INSUMO	1020	SINAPI	CABO DE COBRE, FLEXIVEL, CLASSE 4 OU 5, ISOLACAO EM PVC/A, ANTICHAMA BWF-B, COBERTURA PVC-ST3, ANTICHAMA BWF-B, 1 CONDUTOR, 0,6/1 KV, SECAO NOMINAL 10 MM2	M	1,2434	10,97	13,64
TOTAL SEM BDI - 91933							17,50

CLASSE/TIPO	CÓDIGO	FONTE	DESCRIÇÃO	UNID.	COEF.	P. UNIT. (R\$)	TOTAL (R\$)
INSTEM	91919	SINAPI	CURVA 180 GRAUS PARA ELETRODUTO, PVC, ROSCÁVEL, DN 32 MM (1"), PARA CIRCUITOS TERMINAIS, INSTALADA EM PAREDE - FORNECIMENTO E INSTALAÇÃO. AF_03/2023	UN		22,47	
COMPOSICAO	88264	SINAPI	ELETRICISTA COM ENCARGOS COMPLEMENTARES	H	0,328	27,74	9,09
COMPOSICAO	88247	SINAPI	AUXILIAR DE ELETRICISTA COM ENCARGOS COMPLEMENTARES	H	0,328	22,81	7,48
INSUMO	39276	SINAPI	CURVA 180 GRAUS, DE PVC RIGIDO ROSCAVEL, DE 1", PARA ELETRODUTO	UN	1	5,90	5,90
TOTAL SEM BDI - 91919							22,47

CLASSE/TIPO	CÓDIGO	FONTE	DESCRIÇÃO	UNID.	COEF.	P. UNIT. (R\$)	TOTAL (R\$)
INSTEM	91917	SINAPI	CURVA 90 GRAUS PARA ELETRODUTO, PVC, ROSCÁVEL, DN 32 MM (1"), PARA CIRCUITOS TERMINAIS, INSTALADA EM PAREDE - FORNECIMENTO E INSTALAÇÃO. AF_03/2023	UN		20,56	
COMPOSICAO	88264	SINAPI	ELETRICISTA COM ENCARGOS COMPLEMENTARES	H	0,328	27,74	9,09
COMPOSICAO	88247	SINAPI	AUXILIAR DE ELETRICISTA COM ENCARGOS COMPLEMENTARES	H	0,328	22,81	7,48
INSUMO	1884	SINAPI	CURVA 90 GRAUS, LONGA, DE PVC RIGIDO ROSCAVEL, DE 1", PARA ELETRODUTO	UN	1	3,99	3,99
TOTAL SEM BDI - 91917							20,56

CLASSE/TIPO	CÓDIGO	FONTE	DESCRIÇÃO	UNID.	COEF.	P. UNIT. (R\$)	TOTAL (R\$)
INSTEM	91885	SINAPI	LÚVA PARA ELETRODUTO, PVC, ROSCÁVEL, DN 32 MM (1"), PARA CIRCUITOS TERMINAIS, INSTALADA EM PAREDE - FORNECIMENTO E INSTALAÇÃO. AF_03/2023	UN		12,65	
COMPOSICAO	88264	SINAPI	ELETRICISTA COM ENCARGOS COMPLEMENTARES	H	0,219	27,74	6,07
COMPOSICAO	88247	SINAPI	AUXILIAR DE ELETRICISTA COM ENCARGOS COMPLEMENTARES	H	0,219	22,81	4,99

**MUNICÍPIO DE CRISTINO CASTRO - PI  
CONSTRUÇÃO DE UNIDADES HABITACIONAIS NO MUNICÍPIO DE CRISTINO CASTRO/PI  
PLANILHA DE COMPOSIÇÕES UNITÁRIAS AUXILIARES - NÍVEL 1**

DATA BASE: SINAPI PI 06/2025, SEM DESONERAÇÃO

LEIS SOCIAIS (%): 113,33

BDI (%): 23,00

INSUMO	1892	SINAPI	LUVA EM PVC RIGIDO ROSCAVEL, DE 1", PARA ELETRODUTO	UN	1	1,59	1,59
TOTAL SEM BDI - 91885							12,65

CLASSE/TIPO	CÓDIGO	FONTE	DESCRIÇÃO	UNID.	COEF.	P. UNIT. (R\$)	TOTAL (R\$)
INSTEM	91872	SINAPI	ELETRODUTO RÍGIDO ROSCAVEL, PVC, DN 32 MM (1"), PARA CIRCUITOS TERMINAIS, INSTALADO EM PAREDE - FORNECIMENTO E INSTALAÇÃO. AF_03/2023	M		18,17	
COMPOSICAO	88264	SINAPI	ELETRICISTA COM ENCARGOS COMPLEMENTARES	H	0,197	27,74	5,46
COMPOSICAO	88247	SINAPI	AUXILIAR DE ELETRICISTA COM ENCARGOS COMPLEMENTARES	H	0,197	22,81	4,49
INSUMO	2685	SINAPI	ELETRODUTO DE PVC RIGIDO ROSCAVEL DE 1", SEM LUVA	M	1,017	8,09	8,22
TOTAL SEM BDI - 91872							18,17

CLASSE/TIPO	CÓDIGO	FONTE	DESCRIÇÃO	UNID.	COEF.	P. UNIT. (R\$)	TOTAL (R\$)
ARGA	87367	SINAPI	ARGAMASSA TRAÇO 1:1:6 (EM VOLUME DE CIMENTO, CAL E AREIA MÉDIA ÚMIDA) PARA EMBOÇO/MASSA ÚNICA/ASSENTAMENTO DE ALVENARIA DE VEDAÇÃO, PREPARO MANUAL. AF_08/2019	M3		760,22	
COMPOSICAO	88316	SINAPI	SERVENTE COM ENCARGOS COMPLEMENTARES	H	11,23	21,71	243,80
INSUMO	1379	SINAPI	CIMENTO PORTLAND COMPOSTO CP II-32	KG	261,89	1,00	261,89
INSUMO	1106	SINAPI	CAL HIDRATADA CH-I PARA ARGAMASSAS	KG	116,4	1,24	144,33
INSUMO	370	SINAPI	AREIA MÉDIA - POSTO JAZIDA/FORNECEDOR (RETIRADO NA JAZIDA, SEM TRANSPORTE)	M3	1,16	95,00	110,20
TOTAL SEM BDI - 87367							760,22

CLASSE/TIPO	CÓDIGO	FONTE	DESCRIÇÃO	UNID.	COEF.	P. UNIT. (R\$)	TOTAL (R\$)
INSTEM	91952	SINAPI	INTERRUPTOR SIMPLES (1 MÓDULO), 10A/250V, SEM SUPORTE E SEM PLACA - FORNECIMENTO E INSTALAÇÃO. AF_03/2023	UN		19,88	
COMPOSICAO	88264	SINAPI	ELETRICISTA COM ENCARGOS COMPLEMENTARES	H	0,232	27,74	6,43
COMPOSICAO	88247	SINAPI	AUXILIAR DE ELETRICISTA COM ENCARGOS COMPLEMENTARES	H	0,232	22,81	5,29
INSUMO	38112	SINAPI	INTERRUPTOR SIMPLES 10A, 250V (APENAS MÓDULO)	UN	1	8,16	8,16
TOTAL SEM BDI - 91952							19,88

CLASSE/TIPO	CÓDIGO	FONTE	DESCRIÇÃO	UNID.	COEF.	P. UNIT. (R\$)	TOTAL (R\$)
INSTEM	91946	SINAPI	SUPORTE PARAFUSADO COM PLACA DE ENCAIXE 4" X 2" MÉDIO (1,30 M DO PISO) PARA PONTO ELÉTRICO - FORNECIMENTO E INSTALAÇÃO. AF_03/2023	UN		11,71	
COMPOSICAO	88264	SINAPI	ELETRICISTA COM ENCARGOS COMPLEMENTARES	H	0,128	27,74	3,55
COMPOSICAO	88247	SINAPI	AUXILIAR DE ELETRICISTA COM ENCARGOS COMPLEMENTARES	H	0,128	22,81	2,91
INSUMO	38099	SINAPI	SUPORTE DE FIXAÇÃO PARA ESPELHO / PLACA 4" X 2", PARA 3 MÓDULOS, PARA INSTALAÇÃO DE TOMADAS E INTERRUPTORES (SOMENTE SUPORTE)	UN	1	1,79	1,79
INSUMO	38094	SINAPI	ESPELHO / PLACA DE 3 POSTOS 4" X 2", PARA INSTALAÇÃO DE TOMADAS E INTERRUPTORES	UN	1	3,46	3,46
TOTAL SEM BDI - 91946							11,71

CLASSE/TIPO	CÓDIGO	FONTE	DESCRIÇÃO	UNID.	COEF.	P. UNIT. (R\$)	TOTAL (R\$)
INSTEM	91958	SINAPI	INTERRUPTOR SIMPLES (2 MÓDULOS), 10A/250V, SEM SUPORTE E SEM PLACA - FORNECIMENTO E INSTALAÇÃO. AF_03/2023	UN		36,63	
COMPOSICAO	88264	SINAPI	ELETRICISTA COM ENCARGOS COMPLEMENTARES	H	0,402	27,74	11,15
COMPOSICAO	88247	SINAPI	AUXILIAR DE ELETRICISTA COM ENCARGOS COMPLEMENTARES	H	0,402	22,81	9,16
INSUMO	38112	SINAPI	INTERRUPTOR SIMPLES 10A, 250V (APENAS MÓDULO)	UN	2	8,16	16,32
TOTAL SEM BDI - 91958							36,63

CLASSE/TIPO	CÓDIGO	FONTE	DESCRIÇÃO	UNID.	COEF.	P. UNIT. (R\$)	TOTAL (R\$)
INSTEM	91998	SINAPI	TOMADA BAIXA DE EMBUTIR (1 MÓDULO), 2P+T 10 A, SEM SUPORTE E SEM PLACA - FORNECIMENTO E INSTALAÇÃO. AF_03/2023	UN		21,51	
COMPOSICAO	88264	SINAPI	ELETRICISTA COM ENCARGOS COMPLEMENTARES	H	0,242	27,74	6,71
COMPOSICAO	88247	SINAPI	AUXILIAR DE ELETRICISTA COM ENCARGOS COMPLEMENTARES	H	0,242	22,81	5,52
INSUMO	38101	SINAPI	TOMADA 2P+T 10A, 250V (APENAS MÓDULO)	UN	1	9,28	9,28
TOTAL SEM BDI - 91998							21,51

CLASSE/TIPO	CÓDIGO	FONTE	DESCRIÇÃO	UNID.	COEF.	P. UNIT. (R\$)	TOTAL (R\$)
INSTEM	91994	SINAPI	TOMADA MÉDIA DE EMBUTIR (1 MÓDULO), 2P+T 10 A, SEM SUPORTE E SEM PLACA - FORNECIMENTO E INSTALAÇÃO. AF_03/2023	UN		25,30	
COMPOSICAO	88264	SINAPI	ELETRICISTA COM ENCARGOS COMPLEMENTARES	H	0,317	27,74	8,79
COMPOSICAO	88247	SINAPI	AUXILIAR DE ELETRICISTA COM ENCARGOS COMPLEMENTARES	H	0,317	22,81	7,23
INSUMO	38101	SINAPI	TOMADA 2P+T 10A, 250V (APENAS MÓDULO)	UN	1	9,28	9,28
TOTAL SEM BDI - 91994							25,30

CLASSE/TIPO	CÓDIGO	FONTE	DESCRIÇÃO	UNID.	COEF.	P. UNIT. (R\$)	TOTAL (R\$)
INSTEM	91991	SINAPI	TOMADA ALTA DE EMBUTIR (1 MÓDULO), 2P+T 20 A, SEM SUPORTE E SEM PLACA - FORNECIMENTO E INSTALAÇÃO. AF_03/2023	UN		37,70	
COMPOSICAO	88264	SINAPI	ELETRICISTA COM ENCARGOS COMPLEMENTARES	H	0,511	27,74	14,17
COMPOSICAO	88247	SINAPI	AUXILIAR DE ELETRICISTA COM ENCARGOS COMPLEMENTARES	H	0,511	22,81	11,65
INSUMO	38102	SINAPI	TOMADA 2P+T 20A, 250V (APENAS MÓDULO)	UN	1	11,88	11,88
TOTAL SEM BDI - 91991							37,70

CLASSE/TIPO	CÓDIGO	FONTE	DESCRIÇÃO	UNID.	COEF.	P. UNIT. (R\$)	TOTAL (R\$)
INSTEM	91984	SINAPI	INTERRUPTOR PULSADOR CAMPAINHA (1 MÓDULO), 10A/250V, SEM SUPORTE E SEM PLACA - FORNECIMENTO E INSTALAÇÃO. AF_03/2023	UN		18,55	
COMPOSICAO	88264	SINAPI	ELETRICISTA COM ENCARGOS COMPLEMENTARES	H	0,232	27,74	6,43
COMPOSICAO	88247	SINAPI	AUXILIAR DE ELETRICISTA COM ENCARGOS COMPLEMENTARES	H	0,232	22,81	5,29
INSUMO	38116	SINAPI	PULSADOR CAMPAINHA 10A, 250V (APENAS MÓDULO)	UN	1	6,83	6,83
TOTAL SEM BDI - 91984							18,55

CLASSE/TIPO	CÓDIGO	FONTE	DESCRIÇÃO	UNID.	COEF.	P. UNIT. (R\$)	TOTAL (R\$)
-------------	--------	-------	-----------	-------	-------	----------------	-------------

**MUNICÍPIO DE CRISTINO CASTRO - PI  
CONSTRUÇÃO DE UNIDADES HABITACIONAIS NO MUNICÍPIO DE CRISTINO CASTRO/PI  
PLANILHA DE COMPOSIÇÕES UNITÁRIAS AUXILIARES - NÍVEL 1**

DATA BASE: SINAPI PI 06/2025, SEM DESONERAÇÃO

LEIS SOCIAIS (%): 113,33

BDI (%): 23,00

INSTEM	91986	SINAPI	CAMPAINHA CIGARRA (1 MÓDULO), 10A/250V, SEM SUPORTE E SEM PLACA - FORNECIMENTO E INSTALAÇÃO. AF_03/2023	UN		40,10		
COMPOSICAO	88264	SINAPI	ELETRICISTA COM ENCARGOS COMPLEMENTARES	H	0,361	27,74	10,01	
COMPOSICAO	88247	SINAPI	AUXILIAR DE ELETRICISTA COM ENCARGOS COMPLEMENTARES	H	0,361	22,81	8,23	
INSUMO	38106	SINAPI	CAMPAINHA CIGARRA 127 V / 220 V (APENAS MODULO)	UN	1	21,86	21,86	
TOTAL SEM BDI - 91986								40,10

CLASSE/TIPO	CÓDIGO	FONTE	DESCRIÇÃO	UNID.	COEF.	P. UNIT. (R\$)	TOTAL (R\$)	
ARGA	88629	SINAPI	ARGAMASSA TRAÇO 1:3 (EM VOLUME DE CIMENTO E AREIA MÉDIA ÚMIDA), PREPARO MANUAL. AF_08/2019	M3		770,66		
COMPOSICAO	88316	SINAPI	SERVENTE COM ENCARGOS COMPLEMENTARES	H	8,57	21,71	186,05	
INSUMO	1379	SINAPI	CIMENTO PORTLAND COMPOSTO CP II-32	KG	482,96	1,00	482,96	
INSUMO	370	SINAPI	AREIA MEDIA - POSTO JAZIDA/FORNECEDOR (RETIRADO NA JAZIDA, SEM TRANSPORTE)	M3	1,07	95,00	101,65	
TOTAL SEM BDI - 88629								770,66

CLASSE/TIPO	CÓDIGO	FONTE	DESCRIÇÃO	UNID.	COEF.	P. UNIT. (R\$)	TOTAL (R\$)	
RASG	91170	SINAPI	FIXAÇÃO DE TUBOS HORIZONTAIS DE PVC ÁGUA, PVC ESGOTO, PVC ÁGUA PLUVIAL, CPVC, PPR, COBRE OU AÇO, DIÂMETROS MENORES OU IGUAIS A 40 MM, COM ABRAÇADEIRA METÁLICA RÍGIDA TIPO U PERFIL 1 1/4", FIXADA EM PERFILADO EM LAJE. AF_09/2023_PS	M		11,16		
COMPOSICAO	88267	SINAPI	ENCANADOR OU BOMBEIRO HIDRÁULICO COM ENCARGOS COMPLEMENTARES	H	0,2114	26,67	5,63	
COMPOSICAO	88248	SINAPI	AUXILIAR DE ENCANADOR OU BOMBEIRO HIDRÁULICO COM ENCARGOS COMPLEMENTARES	H	0,048	21,82	1,04	
INSUMO	392	SINAPI	ABRACADEIRA EM AÇO PARA AMARRAÇÃO DE ELETRODUTOS, TIPO D, COM 1/2" E PARAFUSO DE FIXAÇÃO	UN	1,7857	2,52	4,49	
TOTAL SEM BDI - 91170								11,16

CLASSE/TIPO	CÓDIGO	FONTE	DESCRIÇÃO	UNID.	COEF.	P. UNIT. (R\$)	TOTAL (R\$)	
PRODC	102487	SINAPI	CONCRETO CICLÓPICO FCK = 15MPA, 30% PEDRA DE MÃO EM VOLUME REAL, INCLUSIVE LANÇAMENTO. AF_05/2021	M3		764,80		
COMPOSICAO	94963	SINAPI	CONCRETO FCK = 15MPA, TRAÇO 1:3,4:3,5 (EM MASSA SECA DE CIMENTO/ AREIA MÉDIA/ BRITA 1) - PREPARO MECÂNICO COM BETONEIRA 400 L. AF_05/2021	M3	0,805	586,07	471,78	
COMPOSICAO	90587	SINAPI	VIBRADOR DE IMERSÃO, DIÂMETRO DE PONTEIRA 45MM, MOTOR ELÉTRICO TRIFÁSICO POTÊNCIA DE 2 CV - CHI DIURNO. AF_06/2015	CHI	0,6377	0,48	0,30	
COMPOSICAO	90586	SINAPI	VIBRADOR DE IMERSÃO, DIÂMETRO DE PONTEIRA 45MM, MOTOR ELÉTRICO TRIFÁSICO POTÊNCIA DE 2 CV - CHP DIURNO. AF_06/2015	CHP	0,2198	1,36	0,29	
COMPOSICAO	88316	SINAPI	SERVENTE COM ENCARGOS COMPLEMENTARES	H	6,4684	21,71	140,42	
COMPOSICAO	88309	SINAPI	PEDREIRO COM ENCARGOS COMPLEMENTARES	H	1,6702	27,39	45,74	
INSUMO	4730	SINAPI	PEDRA DE MAO OU PEDRA RACHAO PARA ARRIMO/FUNDACAO (POSTO PEDREIRA/FORNECEDOR, SEM FRETE)	M3	0,4543	233,94	106,27	
TOTAL SEM BDI - 102487								764,80

CLASSE/TIPO	CÓDIGO	FONTE	DESCRIÇÃO	UNID.	COEF.	P. UNIT. (R\$)	TOTAL (R\$)	
ESCAVL	93358	SINAPI	ESCAVAÇÃO MANUAL DE VALA. AF_09/2024	M3		85,87		
COMPOSICAO	88316	SINAPI	SERVENTE COM ENCARGOS COMPLEMENTARES	H	3,9557667	21,71	85,87	
TOTAL SEM BDI - 93358								85,87

CLASSE/TIPO	CÓDIGO	FONTE	DESCRIÇÃO	UNID.	COEF.	P. UNIT. (R\$)	TOTAL (R\$)	
LIVR	88267	SINAPI	ENCANADOR OU BOMBEIRO HIDRÁULICO COM ENCARGOS COMPLEMENTARES	H		26,67		
COMPOSICAO	95335	SINAPI	CURSO DE CAPACITAÇÃO PARA ENCANADOR OU BOMBEIRO HIDRÁULICO (ENCARGOS COMPLEMENTARES) - HORISTA	H	1	0,36	0,36	
INSUMO	43485	SINAPI	EPI - FAMILIA ENCANADOR - HORISTA (ENCARGOS COMPLEMENTARES - COLETADO CAIXA)	H	1	1,13	1,13	
INSUMO	43461	SINAPI	FERRAMENTAS - FAMILIA ENCANADOR - HORISTA (ENCARGOS COMPLEMENTARES - COLETADO CAIXA)	H	1	0,31	0,31	
INSUMO	37373	SINAPI	SEGURO - HORISTA (COLETADO CAIXA - ENCARGOS COMPLEMENTARES)	H	1	0,08	0,08	
INSUMO	37372	SINAPI	EXAMES - HORISTA (COLETADO CAIXA - ENCARGOS COMPLEMENTARES)	H	1	1,43	1,43	
INSUMO	37371	SINAPI	TRANSPORTE - HORISTA (COLETADO CAIXA - ENCARGOS COMPLEMENTARES)	H	1	0,57	0,57	
INSUMO	37370	SINAPI	ALIMENTAÇÃO - HORISTA (COLETADO CAIXA - ENCARGOS COMPLEMENTARES)	H	1	2,46	2,46	
INSUMO	2696	SINAPI	ENCANADOR OU BOMBEIRO HIDRAULICO (HORISTA)	H	1	20,33	20,33	
TOTAL SEM BDI - 88267								26,67

CLASSE/TIPO	CÓDIGO	FONTE	DESCRIÇÃO	UNID.	COEF.	P. UNIT. (R\$)	TOTAL (R\$)	
LIVR	88248	SINAPI	AUXILIAR DE ENCANADOR OU BOMBEIRO HIDRÁULICO COM ENCARGOS COMPLEMENTARES	H		21,82		
COMPOSICAO	95317	SINAPI	CURSO DE CAPACITAÇÃO PARA AUXILIAR DE ENCANADOR OU BOMBEIRO HIDRÁULICO (ENCARGOS COMPLEMENTARES) - HORISTA	H	1	0,27	0,27	
INSUMO	43485	SINAPI	EPI - FAMILIA ENCANADOR - HORISTA (ENCARGOS COMPLEMENTARES - COLETADO CAIXA)	H	1	1,13	1,13	
INSUMO	43461	SINAPI	FERRAMENTAS - FAMILIA ENCANADOR - HORISTA (ENCARGOS COMPLEMENTARES - COLETADO CAIXA)	H	1	0,31	0,31	
INSUMO	37373	SINAPI	SEGURO - HORISTA (COLETADO CAIXA - ENCARGOS COMPLEMENTARES)	H	1	0,08	0,08	
INSUMO	37372	SINAPI	EXAMES - HORISTA (COLETADO CAIXA - ENCARGOS COMPLEMENTARES)	H	1	1,43	1,43	
INSUMO	37371	SINAPI	TRANSPORTE - HORISTA (COLETADO CAIXA - ENCARGOS COMPLEMENTARES)	H	1	0,57	0,57	
INSUMO	37370	SINAPI	ALIMENTAÇÃO - HORISTA (COLETADO CAIXA - ENCARGOS COMPLEMENTARES)	H	1	2,46	2,46	
INSUMO	246	SINAPI	AUXILIAR DE ENCANADOR OU BOMBEIRO HIDRAULICO (HORISTA)	H	1	15,57	15,57	
TOTAL SEM BDI - 88248								21,82

CLASSE/TIPO	CÓDIGO	FONTE	DESCRIÇÃO	UNID.	COEF.	P. UNIT. (R\$)	TOTAL (R\$)
-------------	--------	-------	-----------	-------	-------	----------------	-------------

**MUNICÍPIO DE CRISTINO CASTRO - PI  
CONSTRUÇÃO DE UNIDADES HABITACIONAIS NO MUNICÍPIO DE CRISTINO CASTRO/PI  
PLANILHA DE COMPOSIÇÕES UNITÁRIAS AUXILIARES - NÍVEL 1**

DATA BASE: SINAPI PI 06/2025, SEM DESONERAÇÃO

LEIS SOCIAIS (%): 113,33

BDI (%): 23,00

ESCOR	101618	SINAPI	PREPARO DE FUNDO DE VALA COM LARGURA MENOR QUE 1,5 M, COM CAMADA DE AREIA, LANÇAMENTO MANUAL. AF_08/2020	M3		230,10		
COMPOSICAO	91534	SINAPI	COMPACTADOR DE SOLOS DE PERCUSSÃO (SOQUETE) COM MOTOR A GASOLINA 4 TEMPOS, POTÊNCIA 4 CV - CHI DIURNO. AF_08/2015	CHI	0,0666	28,16	1,87	
COMPOSICAO	91533	SINAPI	COMPACTADOR DE SOLOS DE PERCUSSÃO (SOQUETE) COM MOTOR A GASOLINA 4 TEMPOS, POTÊNCIA 4 CV - CHP DIURNO. AF_08/2015	CHP	0,0718	35,20	2,52	
COMPOSICAO	88316	SINAPI	SERVEENTE COM ENCARGOS COMPLEMENTARES	H	3,0329	21,71	65,84	
COMPOSICAO	88309	SINAPI	PEDREIRO COM ENCARGOS COMPLEMENTARES	H	2,0219	27,39	55,37	
INSUMO	370	SINAPI	AREIA MEDIA - POSTO JAZIDA/FORNECEDOR (RETIRADO NA JAZIDA, SEM TRANSPORTE)	M3	1,1	95,00	104,50	
TOTAL SEM BDI - 101618								230,10

CLASSE/TIPO	CÓDIGO	FONTE	DESCRIÇÃO	UNID.	COEF.	P. UNIT. (R\$)	TOTAL (R\$)	
ESCOR	101616	SINAPI	PREPARO DE FUNDO DE VALA COM LARGURA MENOR QUE 1,5 M (ACERTO DO SOLO NATURAL). AF_08/2020	M2		6,33		
COMPOSICAO	91534	SINAPI	COMPACTADOR DE SOLOS DE PERCUSSÃO (SOQUETE) COM MOTOR A GASOLINA 4 TEMPOS, POTÊNCIA 4 CV - CHI DIURNO. AF_08/2015	CHI	0,0036	28,16	0,10	
COMPOSICAO	91533	SINAPI	COMPACTADOR DE SOLOS DE PERCUSSÃO (SOQUETE) COM MOTOR A GASOLINA 4 TEMPOS, POTÊNCIA 4 CV - CHP DIURNO. AF_08/2015	CHP	0,0036	35,20	0,12	
COMPOSICAO	88316	SINAPI	SERVEENTE COM ENCARGOS COMPLEMENTARES	H	0,1531	21,71	3,32	
COMPOSICAO	88309	SINAPI	PEDREIRO COM ENCARGOS COMPLEMENTARES	H	0,102	27,39	2,79	
TOTAL SEM BDI - 101616								6,33

CLASSE/TIPO	CÓDIGO	FONTE	DESCRIÇÃO	UNID.	COEF.	P. UNIT. (R\$)	TOTAL (R\$)	
ARGA	100475	SINAPI	ARGAMASSA TRAÇO 1:3 (EM VOLUME DE CIMENTO E AREIA MÉDIA ÚMIDA) COM ADIÇÃO DE IMPERMEABILIZANTE, PREPARO MECÂNICO COM BETONEIRA 400 L. AF_08/2019	M3		911,16		
COMPOSICAO	88831	SINAPI	BETONEIRA CAPACIDADE NOMINAL DE 400 L, CAPACIDADE DE MISTURA 280 L, MOTOR ELÉTRICO TRIFÁSICO POTÊNCIA DE 2 CV, SEM CARREGADOR - CHI DIURNO. AF_05/2023	CHI	2,88	0,50	1,44	
COMPOSICAO	88830	SINAPI	BETONEIRA CAPACIDADE NOMINAL DE 400 L, CAPACIDADE DE MISTURA 280 L, MOTOR ELÉTRICO TRIFÁSICO POTÊNCIA DE 2 CV, SEM CARREGADOR - CHP DIURNO. AF_05/2023	CHP	0,87	2,32	2,01	
COMPOSICAO	88377	SINAPI	OPERADOR DE BETONEIRA ESTACIONÁRIA/MISTURADOR COM ENCARGOS COMPLEMENTARES	H	3,75	27,09	101,58	
INSUMO	1379	SINAPI	CIMENTO PORTLAND COMPOSTO CP II-32	KG	486	1,00	486,00	
INSUMO	370	SINAPI	AREIA MEDIA - POSTO JAZIDA/FORNECEDOR (RETIRADO NA JAZIDA, SEM TRANSPORTE)	M3	1,08	95,00	102,60	
INSUMO	123	SINAPI	ADITIVO IMPERMEABILIZANTE DE PEGA NORMAL PARA ARGAMASSAS E CONCRETOS SEM ARMACAO, LIQUIDO E ISENTO DE CLORETOS	L	19,44	11,19	217,53	
TOTAL SEM BDI - 100475								911,16

CLASSE/TIPO	CÓDIGO	FONTE	DESCRIÇÃO	UNID.	COEF.	P. UNIT. (R\$)	TOTAL (R\$)	
ESTRPM	97733	SINAPI	PEÇA RETANGULAR PRÉ-MOLDADA, VOLUME DE CONCRETO DE ATÉ 10 LITROS, TAXA DE AÇO APROXIMADA DE 30KG/M³. AF_03/2024	M3		3.574,96		
COMPOSICAO	94971	SINAPI	CONCRETO FCK = 25MPA, TRAÇO 1:2,3:2,7 (EM MASSA SECA DE CIMENTO/ AREIA MÉDIA/ BRITA 1) - PREPARO MECÂNICO COM BETONEIRA 600 L. AF_05/2021	M3	1,2	665,00	798,00	
COMPOSICAO	92767	SINAPI	ARMAÇÃO DE LAJE DE ESTRUTURA CONVENCIONAL DE CONCRETO ARMADO UTILIZANDO AÇO CA-60 DE 4,2 MM - MONTAGEM. AF_06/2022	KG	42,6463	15,43	658,03	
COMPOSICAO	91693	SINAPI	SERRA CIRCULAR DE BANCADA COM MOTOR ELÉTRICO POTÊNCIA DE 5HP, COM COIFA PARA DISCO 10" - CHI DIURNO. AF_08/2015	CHI	1,0401	27,30	28,39	
COMPOSICAO	91692	SINAPI	SERRA CIRCULAR DE BANCADA COM MOTOR ELÉTRICO POTÊNCIA DE 5HP, COM COIFA PARA DISCO 10" - CHP DIURNO. AF_08/2015	CHP	0,7736	28,87	22,33	
COMPOSICAO	90587	SINAPI	VIBRADOR DE IMERSÃO, DIÂMETRO DE PONTEIRA 45MM, MOTOR ELÉTRICO TRIFÁSICO POTÊNCIA DE 2 CV - CHI DIURNO. AF_06/2015	CHI	18,0917	0,48	8,68	
COMPOSICAO	90586	SINAPI	VIBRADOR DE IMERSÃO, DIÂMETRO DE PONTEIRA 45MM, MOTOR ELÉTRICO TRIFÁSICO POTÊNCIA DE 2 CV - CHP DIURNO. AF_06/2015	CHP	6,635	1,36	9,02	
COMPOSICAO	88316	SINAPI	SERVEENTE COM ENCARGOS COMPLEMENTARES	H	31,993	21,71	694,56	
COMPOSICAO	88309	SINAPI	PEDREIRO COM ENCARGOS COMPLEMENTARES	H	31,993	27,39	876,28	
COMPOSICAO	88261	SINAPI	CARPINTEIRO DE ESQUADRIA COM ENCARGOS COMPLEMENTARES	H	9,0685	26,03	236,05	
COMPOSICAO	88239	SINAPI	AJUDANTE DE CARPINTEIRO COM ENCARGOS COMPLEMENTARES	H	1,8137	22,20	40,26	
INSUMO	20247	SINAPI	PREGO DE AÇO POLIDO COM CABECA 15 X 15 (1 1/4 X 13)	KG	0,6445	22,53	14,52	
INSUMO	2692	SINAPI	DESMOLDANTE PROTETOR PARA FORMAS DE MADEIRA, DE BASE OLEOSA EMULSIONADA EM AGUA	L	0,12	10,75	1,29	
INSUMO	1358	SINAPI	CHAPA/PAINEL DE MADEIRA COMPENSADA RESINADA (MADEIRITE RESINADO ROSA) PARA FORMA DE CONCRETO, DE 2200 X 1100 MM, E = 17 MM	M2	2,979	62,96	187,55	
TOTAL SEM BDI - 97733								3.574,96

CLASSE/TIPO	CÓDIGO	FONTE	DESCRIÇÃO	UNID.	COEF.	P. UNIT. (R\$)	TOTAL (R\$)
ARGA	87316	SINAPI	ARGAMASSA TRAÇO 1:4 (EM VOLUME DE CIMENTO E AREIA GROSSA ÚMIDA) PARA CHAPISCO CONVENCIONAL, PREPARO MECÂNICO COM BETONEIRA 400 L. AF_08/2019	M3		571,65	
COMPOSICAO	88831	SINAPI	BETONEIRA CAPACIDADE NOMINAL DE 400 L, CAPACIDADE DE MISTURA 280 L, MOTOR ELÉTRICO TRIFÁSICO POTÊNCIA DE 2 CV, SEM CARREGADOR - CHI DIURNO. AF_05/2023	CHI	3,56	0,50	1,78
COMPOSICAO	88830	SINAPI	BETONEIRA CAPACIDADE NOMINAL DE 400 L, CAPACIDADE DE MISTURA 280 L, MOTOR ELÉTRICO TRIFÁSICO POTÊNCIA DE 2 CV, SEM CARREGADOR - CHP DIURNO. AF_05/2023	CHP	1,08	2,32	2,50

MUNICÍPIO DE CRISTINO CASTRO - PI  
 CONSTRUÇÃO DE UNIDADES HABITACIONAIS NO MUNICÍPIO DE CRISTINO CASTRO/PI  
 PLANILHA DE COMPOSIÇÕES UNITÁRIAS AUXILIARES - NÍVEL 1

DATA BASE: SINAPI PI 06/2025, SEM DESONERAÇÃO

LEIS SOCIAIS (%): 113,33

BDI (%): 23,00

COMPOSICAO	CÓDIGO	SINAPI	DESCRIÇÃO	UNID.	COEF.	P. UNIT. (R\$)	TOTAL (R\$)
COMPOSICAO	88377	SINAPI	OPERADOR DE BETONEIRA ESTACIONÁRIA/MISTURADOR COM ENCARGOS COMPLEMENTARES	H	4,64	27,09	125,69
INSUMO	1379	SINAPI	CIMENTO PORTLAND COMPOSTO CP II-32	KG	343,52	1,00	343,52
INSUMO	367	SINAPI	AREIA GROSSA - POSTO JAZIDA/FORNECEDOR (RETIRADO NA JAZIDA, SEM TRANSPORTE)	M3	1,02	96,24	98,16
TOTAL SEM BDI - 87316							571,65

CLASSE/TIPO	CÓDIGO	FORTE	DESCRIÇÃO	UNID.	COEF.	P. UNIT. (R\$)	TOTAL (R\$)
LOUC	86888	SINAPI	VASO SANITÁRIO SIFONADO COM CAIXA ACOPLADA LOUÇA BRANCA - FORNECIMENTO E INSTALAÇÃO. AF_01/2020	UN		502,83	
COMPOSICAO	88316	SINAPI	SERVENTE COM ENCARGOS COMPLEMENTARES	H	0,4384	21,71	9,51
COMPOSICAO	88267	SINAPI	ENCANADOR OU BOMBEIRO HIDRÁULICO COM ENCARGOS COMPLEMENTARES	H	0,7791	26,67	20,77
INSUMO	37329	SINAPI	REJUNTE EPOXI, QUALQUER COR	KG	0,0881	89,04	7,84
INSUMO	10422	SINAPI	BACIA SANITARIA (VASO) COM CAIXA ACOPLADA, SIFAO APARENTE, DE LOUCA BRANCA (SEM ASSENTO)	UN	1	403,75	403,75
INSUMO	6138	SINAPI	ANEL DE VEDACAO, PVC FLEXIVEL, 100 MM, PARA SAIDA DE BACIA / VASO SANITARIO	UN	1	11,10	11,10
INSUMO	4384	SINAPI	PARAFUSO NIQUELADO COM ACABAMENTO CROMADO PARA FIXAR PEÇA SANITARIA, INCLUI PORCA CEGA, ARRUELA E BUCHA DE NYLON TAMANHO S-10	UN	2	24,93	49,86
TOTAL SEM BDI - 86888							502,83

CLASSE/TIPO	CÓDIGO	FORTE	DESCRIÇÃO	UNID.	COEF.	P. UNIT. (R\$)	TOTAL (R\$)
LOUC	86885	SINAPI	ENGATE FLEXÍVEL EM PLÁSTICO BRANCO, 1/2" X 40CM - FORNECIMENTO E INSTALAÇÃO. AF_01/2020	UN		11,85	
COMPOSICAO	88316	SINAPI	SERVENTE COM ENCARGOS COMPLEMENTARES	H	0,0481	21,71	1,04
COMPOSICAO	88267	SINAPI	ENCANADOR OU BOMBEIRO HIDRÁULICO COM ENCARGOS COMPLEMENTARES	H	0,1525	26,67	4,06
INSUMO	11681	SINAPI	ENGATE/RABICHO FLEXIVEL PLASTICO (PVC OU ABS) BRANCO 1/2" X 40 CM	UN	1	6,67	6,67
INSUMO	3146	SINAPI	FITA VEDA ROSCA, EM PTFE, ROLO DE 18 MM X 10 M (L X C)	UN	0,021	4,14	0,08
TOTAL SEM BDI - 86885							11,85

CLASSE/TIPO	CÓDIGO	FORTE	DESCRIÇÃO	UNID.	COEF.	P. UNIT. (R\$)	TOTAL (R\$)
LOUC	86906	SINAPI	TORNEIRA CROMADA DE MESA, 1/2" OU 3/4", PARA LAVATÓRIO, PADRÃO POPULAR - FORNECIMENTO E INSTALAÇÃO. AF_01/2020	UN		81,24	
COMPOSICAO	88316	SINAPI	SERVENTE COM ENCARGOS COMPLEMENTARES	H	0,0303	21,71	0,65
COMPOSICAO	88267	SINAPI	ENCANADOR OU BOMBEIRO HIDRÁULICO COM ENCARGOS COMPLEMENTARES	H	0,096	26,67	2,56
INSUMO	13415	SINAPI	TORNEIRA DE MESA/BANCADA, PARA LAVATORIO, FIXA, METALICA CROMADA, PADRAO POPULAR, 1/2" OU 3/4"	UN	1	77,95	77,95
INSUMO	3146	SINAPI	FITA VEDA ROSCA, EM PTFE, ROLO DE 18 MM X 10 M (L X C)	UN	0,021	4,14	0,08
TOTAL SEM BDI - 86906							81,24

CLASSE/TIPO	CÓDIGO	FORTE	DESCRIÇÃO	UNID.	COEF.	P. UNIT. (R\$)	TOTAL (R\$)
LOUC	86904	SINAPI	LAVATÓRIO LOUÇA BRANCA SUSPENSO, 29,5 X 39CM OU EQUIVALENTE, PADRÃO POPULAR - FORNECIMENTO E INSTALAÇÃO. AF_01/2020	UN		151,88	
COMPOSICAO	88316	SINAPI	SERVENTE COM ENCARGOS COMPLEMENTARES	H	0,1886	21,71	4,09
COMPOSICAO	88267	SINAPI	ENCANADOR OU BOMBEIRO HIDRÁULICO COM ENCARGOS COMPLEMENTARES	H	0,387	26,67	10,32
INSUMO	37329	SINAPI	REJUNTE EPOXI, QUALQUER COR	KG	0,0304	89,04	2,70
INSUMO	10425	SINAPI	LAVATORIO DE LOUCA BRANCA, SUSPENSO (SEM COLUNA), DIMENSOES *40 X 30* CM	UN	1	97,79	97,79
INSUMO	4351	SINAPI	PARAFUSO NIQUELADO 3 1/2" COM ACABAMENTO CROMADO PARA FIXAR PEÇA SANITARIA, INCLUI PORCA CEGA, ARRUELA E BUCHA DE NYLON TAMANHO S-8	UN	2	18,49	36,98
TOTAL SEM BDI - 86904							151,88

CLASSE/TIPO	CÓDIGO	FORTE	DESCRIÇÃO	UNID.	COEF.	P. UNIT. (R\$)	TOTAL (R\$)
LOUC	86884	SINAPI	ENGATE FLEXÍVEL EM PLÁSTICO BRANCO, 1/2" X 30CM - FORNECIMENTO E INSTALAÇÃO. AF_01/2020	UN		10,47	
COMPOSICAO	88316	SINAPI	SERVENTE COM ENCARGOS COMPLEMENTARES	H	0,0481	21,71	1,04
COMPOSICAO	88267	SINAPI	ENCANADOR OU BOMBEIRO HIDRÁULICO COM ENCARGOS COMPLEMENTARES	H	0,1525	26,67	4,06
INSUMO	6141	SINAPI	ENGATE/RABICHO FLEXIVEL PLASTICO (PVC OU ABS) BRANCO 1/2" X 30 CM	UN	1	5,29	5,29
INSUMO	3146	SINAPI	FITA VEDA ROSCA, EM PTFE, ROLO DE 18 MM X 10 M (L X C)	UN	0,021	4,14	0,08
TOTAL SEM BDI - 86884							10,47

CLASSE/TIPO	CÓDIGO	FORTE	DESCRIÇÃO	UNID.	COEF.	P. UNIT. (R\$)	TOTAL (R\$)
LOUC	86883	SINAPI	SIFÃO DO TIPO FLEXÍVEL EM PVC 1 X 1 1/2 - FORNECIMENTO E INSTALAÇÃO. AF_01/2020	UN		11,70	
COMPOSICAO	88316	SINAPI	SERVENTE COM ENCARGOS COMPLEMENTARES	H	0,0266	21,71	0,57
COMPOSICAO	88267	SINAPI	ENCANADOR OU BOMBEIRO HIDRÁULICO COM ENCARGOS COMPLEMENTARES	H	0,0845	26,67	2,25
INSUMO	44945	SINAPI	SIFAO / TUBO SIFONADO EXTENSIVEL/SANFONADO, UNIVERSAL/SIMPLES, ENTRE *50 A 70* CM, DE PLASTICO BRANCO	UN	1	8,75	8,75
INSUMO	3146	SINAPI	FITA VEDA ROSCA, EM PTFE, ROLO DE 18 MM X 10 M (L X C)	UN	0,0332	4,14	0,13
TOTAL SEM BDI - 86883							11,70

CLASSE/TIPO	CÓDIGO	FORTE	DESCRIÇÃO	UNID.	COEF.	P. UNIT. (R\$)	TOTAL (R\$)
LOUC	86879	SINAPI	VÁLVULA EM PLÁSTICO 1" PARA PIA, TANQUE OU LAVATÓRIO, COM OU SEM LADRÃO - FORNECIMENTO E INSTALAÇÃO. AF_01/2020	UN		9,39	
COMPOSICAO	88316	SINAPI	SERVENTE COM ENCARGOS COMPLEMENTARES	H	0,0388	21,71	0,84
COMPOSICAO	88267	SINAPI	ENCANADOR OU BOMBEIRO HIDRÁULICO COM ENCARGOS COMPLEMENTARES	H	0,1232	26,67	3,28
INSUMO	6153	SINAPI	VALVULA EM PLASTICO BRANCO PARA TANQUE OU LAVATORIO 1", SEM UNHO E SEM LADRAO	UN	1	5,14	5,14
INSUMO	3146	SINAPI	FITA VEDA ROSCA, EM PTFE, ROLO DE 18 MM X 10 M (L X C)	UN	0,0332	4,14	0,13
TOTAL SEM BDI - 86879							9,39

**MUNICÍPIO DE CRISTINO CASTRO - PI  
CONSTRUÇÃO DE UNIDADES HABITACIONAIS NO MUNICÍPIO DE CRISTINO CASTRO/PI  
PLANILHA DE COMPOSIÇÕES UNITÁRIAS AUXILIARES - NÍVEL 1**

DATA BASE: SINAPI PI 06/2025, SEM DESONERAÇÃO

LEIS SOCIAIS (%): 113,33

BDI (%): 23,00

CLASSE/TIPO	CÓDIGO	FONTE	DESCRIÇÃO	UNID.	COEF.	P. UNIT. (R\$)	TOTAL (R\$)
LOUC	86911	SINAPI	TORNEIRA CROMADA LONGA, DE PAREDE, 1/2" OU 3/4", PARA PIA DE COZINHA, PADRÃO POPULAR - FORNECIMENTO E INSTALAÇÃO. AF_01/2020	UN		95,06	
COMPOSICAO	88316	SINAPI	SERVENTE COM ENCARGOS COMPLEMENTARES	H	0,0367	21,71	0,79
COMPOSICAO	88267	SINAPI	ENCANADOR OU BOMBEIRO HIDRÁULICO COM ENCARGOS COMPLEMENTARES	H	0,1164	26,67	3,10
INSUMO	13416	SINAPI	TORNEIRA METÁLICA CROMADA, RETA, DE PAREDE, PARA COZINHA, SEM BICO, SEM AREJADOR, PADRÃO POPULAR, 1/2" OU 3/4"	UN	1	91,09	91,09
INSUMO	3146	SINAPI	FITA VEDA ROSCA, EM PTFE, ROLO DE 18 MM X 10 M (L X C)	UN	0,021	4,14	0,08
TOTAL SEM BDI - 86911							95,06

CLASSE/TIPO	CÓDIGO	FONTE	DESCRIÇÃO	UNID.	COEF.	P. UNIT. (R\$)	TOTAL (R\$)
LOUC	86894	SINAPI	BANCADA DE MÁRMORE SINTÉTICO, DE 120 X 60CM, COM CUBA INTEGRADA - FORNECIMENTO E INSTALAÇÃO. AF_01/2020	UN		363,58	
COMPOSICAO	88316	SINAPI	SERVENTE COM ENCARGOS COMPLEMENTARES	H	0,6359	21,71	13,80
COMPOSICAO	88267	SINAPI	ENCANADOR OU BOMBEIRO HIDRÁULICO COM ENCARGOS COMPLEMENTARES	H	0,8254	26,67	22,01
INSUMO	37591	SINAPI	SUPORTE MAO-FRANCESA EM ACO, ABAS IGUAIS 40 CM, CAPACIDADE MÍNIMA 70 KG, BRANCO	UN	2	20,27	40,54
INSUMO	37329	SINAPI	REJUNTE EPOXI, QUALQUER COR	KG	0,0936	89,04	8,33
INSUMO	7568	SINAPI	BUCHA DE NYLON SEM ABA S10, COM PARAFUSO DE 6,10 X 65 MM EM ACO ZINCADO COM ROSCA SOBERBA, CABECA CHATA E FENDA PHILLIPS	UN	4	0,61	2,44
INSUMO	4823	SINAPI	MASSA PLÁSTICA PARA MARMORE/GRANITO	KG	0,0692	50,06	3,46
INSUMO	541	SINAPI	BANCADA DE MARMORE SINTETICO COM UMA CUBA, 120 X *60* CM	UN	1	273,00	273,00
TOTAL SEM BDI - 86894							363,58

CLASSE/TIPO	CÓDIGO	FONTE	DESCRIÇÃO	UNID.	COEF.	P. UNIT. (R\$)	TOTAL (R\$)
LOUC	86880	SINAPI	VÁLVULA EM PLÁSTICO CROMADO TIPO AMERICANA 3.1/2" X 1.1/2" SEM ADAPTADOR PARA PIA - FORNECIMENTO E INSTALAÇÃO. AF_01/2020	UN		25,36	
COMPOSICAO	88316	SINAPI	SERVENTE COM ENCARGOS COMPLEMENTARES	H	0,0388	21,71	0,84
COMPOSICAO	88267	SINAPI	ENCANADOR OU BOMBEIRO HIDRÁULICO COM ENCARGOS COMPLEMENTARES	H	0,1232	26,67	3,28
INSUMO	6155	SINAPI	VÁLVULA EM PLÁSTICO CROMADO TIPO AMERICANA PARA PIA DE COZINHA 3.1/2" X 1.1/2", SEM ADAPTADOR	UN	1	21,05	21,05
INSUMO	3146	SINAPI	FITA VEDA ROSCA, EM PTFE, ROLO DE 18 MM X 10 M (L X C)	UN	0,048	4,14	0,19
TOTAL SEM BDI - 86880							25,36

CLASSE/TIPO	CÓDIGO	FONTE	DESCRIÇÃO	UNID.	COEF.	P. UNIT. (R\$)	TOTAL (R\$)
LOUC	86913	SINAPI	TORNEIRA CROMADA 1/2" OU 3/4" PARA TANQUE, PADRÃO POPULAR - FORNECIMENTO E INSTALAÇÃO. AF_01/2020	UN		59,40	
COMPOSICAO	88316	SINAPI	SERVENTE COM ENCARGOS COMPLEMENTARES	H	0,0481	21,71	1,04
COMPOSICAO	88267	SINAPI	ENCANADOR OU BOMBEIRO HIDRÁULICO COM ENCARGOS COMPLEMENTARES	H	0,1525	26,67	4,06
INSUMO	7604	SINAPI	TORNEIRA METÁLICA CROMADA PARA TANQUE / JARDIM, SEM BICO, CANO LONGO, DE PAREDE, PADRÃO POPULAR / USO GERAL, 1/2" OU 3/4"	UN	1	54,22	54,22
INSUMO	3146	SINAPI	FITA VEDA ROSCA, EM PTFE, ROLO DE 18 MM X 10 M (L X C)	UN	0,021	4,14	0,08
TOTAL SEM BDI - 86913							59,40

CLASSE/TIPO	CÓDIGO	FONTE	DESCRIÇÃO	UNID.	COEF.	P. UNIT. (R\$)	TOTAL (R\$)
LOUC	86882	SINAPI	SIFÃO DO TIPO GARRAFA/COPO EM PVC 1.1/4 X 1.1/2" - FORNECIMENTO E INSTALAÇÃO. AF_01/2020	UN		21,52	
COMPOSICAO	88316	SINAPI	SERVENTE COM ENCARGOS COMPLEMENTARES	H	0,0427	21,71	0,92
COMPOSICAO	88267	SINAPI	ENCANADOR OU BOMBEIRO HIDRÁULICO COM ENCARGOS COMPLEMENTARES	H	0,1356	26,67	3,61
INSUMO	6146	SINAPI	SIFAO PLÁSTICO TIPO COPO PARA TANQUE, 1.1/4 X 1.1/2"	UN	1	16,82	16,82
INSUMO	3146	SINAPI	FITA VEDA ROSCA, EM PTFE, ROLO DE 18 MM X 10 M (L X C)	UN	0,042	4,14	0,17
TOTAL SEM BDI - 86882							21,52

CLASSE/TIPO	CÓDIGO	FONTE	DESCRIÇÃO	UNID.	COEF.	P. UNIT. (R\$)	TOTAL (R\$)
LOUC	86874	SINAPI	TANQUE DE LOUÇA BRANCA SUSPENSO, 18L OU EQUIVALENTE - FORNECIMENTO E INSTALAÇÃO. AF_01/2020	UN		520,55	
COMPOSICAO	88316	SINAPI	SERVENTE COM ENCARGOS COMPLEMENTARES	H	0,3446	21,71	7,48
COMPOSICAO	88267	SINAPI	ENCANADOR OU BOMBEIRO HIDRÁULICO COM ENCARGOS COMPLEMENTARES	H	0,8226	26,67	21,93
INSUMO	37329	SINAPI	REJUNTE EPOXI, QUALQUER COR	KG	0,039	89,04	3,47
INSUMO	10423	SINAPI	TANQUE DE LOUÇA BRANCA, SUSPENSO, *20* L	UN	1	413,71	413,71
INSUMO	4351	SINAPI	PARAFUSO NIQUELADO 3 1/2" COM ACABAMENTO CROMADO PARA FIXAR PEÇA SANITÁRIA, INCLUI PORCA CEGA, ARRUELA E BUCHA DE NYLON TAMANHO 5-8	UN	4	18,49	73,96
TOTAL SEM BDI - 86874							520,55

CLASSE/TIPO	CÓDIGO	FONTE	DESCRIÇÃO	UNID.	COEF.	P. UNIT. (R\$)	TOTAL (R\$)
ESCOR	101623	SINAPI	PREPARO DE FUNDO DE VALA COM LARGURA MENOR QUE 1,5 M, COM CAMADA DE BRITA, LANÇAMENTO MECANIZADO. AF_08/2020	M3		434,86	
COMPOSICAO	91534	SINAPI	COMPACTADOR DE SOLOS DE PERCUSSÃO (SOQUETE) COM MOTOR A GASOLINA 4 TEMPOS, POTÊNCIA 4 CV - CHI DIURNO. AF_08/2015	CHI	0,0666	28,16	1,87
COMPOSICAO	91533	SINAPI	COMPACTADOR DE SOLOS DE PERCUSSÃO (SOQUETE) COM MOTOR A GASOLINA 4 TEMPOS, POTÊNCIA 4 CV - CHP DIURNO. AF_08/2015	CHP	0,0718	35,20	2,52
COMPOSICAO	88316	SINAPI	SERVENTE COM ENCARGOS COMPLEMENTARES	H	1,3819	21,71	30,00
COMPOSICAO	88309	SINAPI	PEDREIRO COM ENCARGOS COMPLEMENTARES	H	0,9213	27,39	25,23

**MUNICÍPIO DE CRISTINO CASTRO - PI  
CONSTRUÇÃO DE UNIDADES HABITACIONAIS NO MUNICÍPIO DE CRISTINO CASTRO/PI  
PLANILHA DE COMPOSIÇÕES UNITÁRIAS AUXILIARES - NÍVEL 1**
**DATA BASE: SINAPI PI 06/2025, SEM DESONERAÇÃO**
**LEIS SOCIAIS (%): 113,33**
**BDI (%): 23,00**

COMPOSICAO	5679	SINAPI	RETROESCAVADEIRA SOBRE RODAS COM CARREGADEIRA, TRAÇÃO 4X4, POTÊNCIA LÍQ. 88 HP, CAÇAMBA CARREG. CAP. MÍN. 1 M3, CAÇAMBA RETRO CAP. 0,26 M3, PESO OPERACIONAL MÍN. 6.674 KG, PROFUNDIDADE ESCAVAÇÃO MÁX. 4,37 M - CHI DIURNO. AF_06/2014	CHI	0,6398	63,27	40,48
COMPOSICAO	5678	SINAPI	RETROESCAVADEIRA SOBRE RODAS COM CARREGADEIRA, TRAÇÃO 4X4, POTÊNCIA LÍQ. 88 HP, CAÇAMBA CARREG. CAP. MÍN. 1 M3, CAÇAMBA RETRO CAP. 0,26 M3, PESO OPERACIONAL MÍN. 6.674 KG, PROFUNDIDADE ESCAVAÇÃO MÁX. 4,37 M - CHP DIURNO. AF_06/2014	CHP	0,128	145,99	18,68
INSUMO	4720	SINAPI	PEDRA BRITADA N. 0, OU PEDRISCO (4,8 A 9,5 MM) POSTO PEDREIRA/FORNECEDOR, SEM FRETE	M3	1,1	287,35	316,08
<b>TOTAL SEM BDI - 101623</b>							<b>434,86</b>

CLASSE/TIPO	CÓDIGO	FONTE	DESCRIÇÃO	UNID.	COEF.	P. UNIT. (R\$)	TOTAL (R\$)
ESTRPM	97739	SINAPI	PEÇA CIRCULAR PRÉ-MOLDADA, VOLUME DE CONCRETO DE 30 A 100 LITROS, TAXA DE AÇO APROXIMADA DE 30KG/M³. AF_03/2024	M3		3.159,72	
COMPOSICAO	94972	SINAPI	CONCRETO FCK = 30MPA, TRAÇO 1:2,1:2,5 (EM MASSA SECA DE CIMENTO/ AREIA MÉDIA/ BRITA 1) - PREPARO MECÂNICO COM BETONEIRA 600 L. AF_05/2021	M3	1,2	687,97	825,56
COMPOSICAO	92767	SINAPI	ARMAÇÃO DE LAJE DE ESTRUTURA CONVENCIONAL DE CONCRETO ARMADO UTILIZANDO AÇO CA-60 DE 4,2 MM - MONTAGEM. AF_06/2022	KG	21,9997	15,43	339,45
COMPOSICAO	91693	SINAPI	SERRA CIRCULAR DE BANCADA COM MOTOR ELÉTRICO POTÊNCIA DE 5HP, COM COIFA PARA DISCO 10" - CHI DIURNO. AF_08/2015	CHI	1,1233	27,30	30,66
COMPOSICAO	91692	SINAPI	SERRA CIRCULAR DE BANCADA COM MOTOR ELÉTRICO POTÊNCIA DE 5HP, COM COIFA PARA DISCO 10" - CHP DIURNO. AF_08/2015	CHP	0,4398	28,87	12,69
COMPOSICAO	90587	SINAPI	VIBRADOR DE IMERSÃO, DIÂMETRO DE PONTEIRA 45MM, MOTOR ELÉTRICO TRIFÁSICO POTÊNCIA DE 2 CV - CHI DIURNO. AF_06/2015	CHI	12,6542	0,48	6,07
COMPOSICAO	90586	SINAPI	VIBRADOR DE IMERSÃO, DIÂMETRO DE PONTEIRA 45MM, MOTOR ELÉTRICO TRIFÁSICO POTÊNCIA DE 2 CV - CHP DIURNO. AF_06/2015	CHP	4,6408	1,36	6,31
COMPOSICAO	88316	SINAPI	SERVENTE COM ENCARGOS COMPLEMENTARES	H	22,0181	21,71	478,01
COMPOSICAO	88309	SINAPI	PEDREIRO COM ENCARGOS COMPLEMENTARES	H	22,0181	27,39	603,07
COMPOSICAO	88261	SINAPI	CARPINTEIRO DE ESQUADRIA COM ENCARGOS COMPLEMENTARES	H	7,8158	26,03	203,44
COMPOSICAO	88239	SINAPI	AJUDANTE DE CARPINTEIRO COM ENCARGOS COMPLEMENTARES	H	1,5632	22,20	34,70
INSUMO	43682	SINAPI	CHAPA/PAINEL DE MADEIRA COMPENSADA RESINADA (MADEIRITE RESINADO ROSA) PARA FORMA DE CONCRETO, DE 2200 X 1100 MM, E = 6 MM	M2	0,6074	23,95	14,54
INSUMO	20247	SINAPI	PREGO DE AÇO POLIDO COM CABECA 15 X 15 (1 1/4 X 13)	KG	0,4377	22,53	9,86
INSUMO	5073	SINAPI	PREGO DE AÇO POLIDO COM CABECA 17 X 24 (2 1/4 X 11)	KG	0,6552	20,74	13,58
INSUMO	4491	SINAPI	PONTALETE *7,5 X 7,5* CM EM PINUS, MISTA OU EQUIVALENTE DA REGIAO - BRUTA	M	5,0545	10,05	50,79
INSUMO	2692	SINAPI	DESMOLDANTE PROTETOR PARA FORMAS DE MADEIRA, DE BASE OLEOSA EMULSIONADA EM AGUA	L	0,0667	10,75	0,71
INSUMO	1358	SINAPI	CHAPA/PAINEL DE MADEIRA COMPENSADA RESINADA (MADEIRITE RESINADO ROSA) PARA FORMA DE CONCRETO, DE 2200 X 1100 MM, E = 17 MM	M2	8,4225	62,96	530,28
<b>TOTAL SEM BDI - 97739</b>							<b>3.159,72</b>

CLASSE/TIPO	CÓDIGO	FONTE	DESCRIÇÃO	UNID.	COEF.	P. UNIT. (R\$)	TOTAL (R\$)
ESTRPM	97738	SINAPI	PEÇA CIRCULAR PRÉ-MOLDADA, VOLUME DE CONCRETO DE 10 A 30 LITROS, TAXA DE FIBRA DE POLIPROPILENO APROXIMADA DE 6 KG/M³. AF_03/2024_PS	M3		4.289,66	
COMPOSICAO	94971	SINAPI	CONCRETO FCK = 25MPA, TRAÇO 1:2,3:2,7 (EM MASSA SECA DE CIMENTO/ AREIA MÉDIA/ BRITA 1) - PREPARO MECÂNICO COM BETONEIRA 600 L. AF_05/2021	M3	1,2	665,00	798,00
COMPOSICAO	91693	SINAPI	SERRA CIRCULAR DE BANCADA COM MOTOR ELÉTRICO POTÊNCIA DE 5HP, COM COIFA PARA DISCO 10" - CHI DIURNO. AF_08/2015	CHI	3,4271	27,30	93,55
COMPOSICAO	91692	SINAPI	SERRA CIRCULAR DE BANCADA COM MOTOR ELÉTRICO POTÊNCIA DE 5HP, COM COIFA PARA DISCO 10" - CHP DIURNO. AF_08/2015	CHP	0,8801	28,87	25,40
COMPOSICAO	90587	SINAPI	VIBRADOR DE IMERSÃO, DIÂMETRO DE PONTEIRA 45MM, MOTOR ELÉTRICO TRIFÁSICO POTÊNCIA DE 2 CV - CHI DIURNO. AF_06/2015	CHI	18,0917	0,48	8,68
COMPOSICAO	90586	SINAPI	VIBRADOR DE IMERSÃO, DIÂMETRO DE PONTEIRA 45MM, MOTOR ELÉTRICO TRIFÁSICO POTÊNCIA DE 2 CV - CHP DIURNO. AF_06/2015	CHP	6,635	1,36	9,02
COMPOSICAO	88316	SINAPI	SERVENTE COM ENCARGOS COMPLEMENTARES	H	31,7545	21,71	689,39
COMPOSICAO	88309	SINAPI	PEDREIRO COM ENCARGOS COMPLEMENTARES	H	31,7545	27,39	869,75
COMPOSICAO	88261	SINAPI	CARPINTEIRO DE ESQUADRIA COM ENCARGOS COMPLEMENTARES	H	21,5358	26,03	560,57
COMPOSICAO	88239	SINAPI	AJUDANTE DE CARPINTEIRO COM ENCARGOS COMPLEMENTARES	H	4,3072	22,20	95,61
INSUMO	43682	SINAPI	CHAPA/PAINEL DE MADEIRA COMPENSADA RESINADA (MADEIRITE RESINADO ROSA) PARA FORMA DE CONCRETO, DE 2200 X 1100 MM, E = 6 MM	M2	0,6074	23,95	14,54
INSUMO	43677	SINAPI	CHAPA/PAINEL DE MADEIRA COMPENSADA RESINADA (MADEIRITE RESINADO ROSA) PARA FORMA DE CONCRETO, DE 2200 X 1100 MM, E = 20 MM	M2	13,0514	78,12	1.019,57
INSUMO	39014	SINAPI	FIBRA DE AÇO PARA REFORÇO DO CONCRETO, SOLTA, TIPO A-I, FATOR DE FORMA *50* L / D, COMPRIMENTO DE *30* MM E RESISTENCIA A TRACAO DO AÇO MAIOR 1000 MPA	KG	6	9,49	56,94
INSUMO	20247	SINAPI	PREGO DE AÇO POLIDO COM CABECA 15 X 15 (1 1/4 X 13)	KG	2,1276	22,53	47,93
INSUMO	2692	SINAPI	DESMOLDANTE PROTETOR PARA FORMAS DE MADEIRA, DE BASE OLEOSA EMULSIONADA EM AGUA	L	0,0667	10,75	0,71
<b>TOTAL SEM BDI - 97738</b>							<b>4.289,66</b>

MUNICÍPIO DE CRISTINO CASTRO - PI  
CONSTRUÇÃO DE UNIDADES HABITACIONAIS NO MUNICÍPIO DE CRISTINO CASTRO/PI  
PLANILHA DE COMPOSIÇÕES UNITÁRIAS AUXILIARES - NÍVEL 1

DATA BASE: SINAPI PI 06/2025, SEM DESONERAÇÃO

LEIS SOCIAIS (%): 113,33

BDI (%): 23,00

CLASSE/TIPO	CÓDIGO	FONTE	DESCRIÇÃO	UNID.	COEF.	P. UNIT. (R\$)	TOTAL (R\$)
ARGA	88628	SINAPI	ARGAMASSA TRAÇO 1:3 (EM VOLUME DE CIMENTO E AREIA MÉDIA ÚMIDA), PREPARO MECÂNICO COM BETONEIRA 400 L. AF_08/2019	M3		681,15	
COMPOSICAO	88831	SINAPI	BETONEIRA CAPACIDADE NOMINAL DE 400 L, CAPACIDADE DE MISTURA 280 L, MOTOR ELÉTRICO TRIFÁSICO POTÊNCIA DE 2 CV, SEM CARREGADOR - CHI DIURNO. AF_05/2023	CHI	2,62	0,50	1,31
COMPOSICAO	88830	SINAPI	BETONEIRA CAPACIDADE NOMINAL DE 400 L, CAPACIDADE DE MISTURA 280 L, MOTOR ELÉTRICO TRIFÁSICO POTÊNCIA DE 2 CV, SEM CARREGADOR - CHP DIURNO. AF_05/2023	CHP	0,8	2,32	1,85
COMPOSICAO	88377	SINAPI	OPERADOR DE BETONEIRA ESTACIONÁRIA/MISTURADOR COM ENCARGOS COMPLEMENTARES	H	3,42	27,09	92,64
INSUMO	1379	SINAPI	CIMENTO PORTLAND COMPOSTO CP II-32	KG	483,7	1,00	483,70
INSUMO	370	SINAPI	AREIA MÉDIA - POSTO JAZIDA/FORNECEDOR (RETIRADO NA JAZIDA, SEM TRANSPORTE)	M3	1,07	95,00	101,65
TOTAL SEM BDI - 88628							681,15

CLASSE/TIPO	CÓDIGO	FONTE	DESCRIÇÃO	UNID.	COEF.	P. UNIT. (R\$)	TOTAL (R\$)
ESCAVL	102312	SINAPI	ESCAVAÇÃO MECANIZADA DE VALA COM PROF. DE 3,0 M ATÉ 4,5 M (MÉDIA MONTANTE E JUSANTE/UMA COMPOSIÇÃO POR TRECHO), ESCAVADEIRA (1,2 M3), LARG. DE 1,5 M A 2,5 M, EM SOLO DE 2ª CATEGORIA, EM LOCAIS COM ALTO NÍVEL DE INTERFERÊNCIA. AF_09/2024	M3		10,75	
COMPOSICAO	88908	SINAPI	ESCAVADEIRA HIDRÁULICA SOBRE ESTEIRAS, CAÇAMBA 1,20 M3, PESO OPERACIONAL 21 T, POTÊNCIA BRUTA 155 HP - CHI DIURNO. AF_06/2014	CHI	0,0229118	98,34	2,25
COMPOSICAO	88907	SINAPI	ESCAVADEIRA HIDRÁULICA SOBRE ESTEIRAS, CAÇAMBA 1,20 M3, PESO OPERACIONAL 21 T, POTÊNCIA BRUTA 155 HP - CHP DIURNO. AF_06/2014	CHP	0,0290866	253,88	7,38
COMPOSICAO	88316	SINAPI	SERVENTE COM ENCARGOS COMPLEMENTARES	H	0,0519984	21,71	1,12
TOTAL SEM BDI - 102312							10,75

DATA BASE: SINAPI PI 06/2025, SEM DESONERAÇÃO

LEIS SOCIAIS (%): 113,33

BDI (%): 23,00

CLASSE/TIPO	CÓDIGO	FONTE	DESCRIÇÃO	UNID.	COEF.	P. UNIT. (R\$)	TOTAL (R\$)
LIVR	95402	SINAPI	CURSO DE CAPACITAÇÃO PARA ENGENHEIRO CIVIL DE OBRA JÚNIOR (ENCARGOS COMPLEMENTARES) - HORISTA	H		1,84	
INSUMO	2706	SINAPI	ENGENHEIRO CIVIL DE OBRA JÚNIOR (HORISTA)	H	0,01476	125,11	1,84
TOTAL SEM BDI - 95402							1,84

CLASSE/TIPO	CÓDIGO	FONTE	DESCRIÇÃO	UNID.	COEF.	P. UNIT. (R\$)	TOTAL (R\$)
LIVR	95405	SINAPI	CURSO DE CAPACITAÇÃO PARA MESTRE DE OBRAS (ENCARGOS COMPLEMENTARES) - HORISTA	H		1,05	
INSUMO	4069	SINAPI	MESTRE DE OBRAS (HORISTA)	H	0,0212	49,68	1,05
TOTAL SEM BDI - 95405							1,05

CLASSE/TIPO	CÓDIGO	FONTE	DESCRIÇÃO	UNID.	COEF.	P. UNIT. (R\$)	TOTAL (R\$)
LIVR	88310	SINAPI	PINTOR COM ENCARGOS COMPLEMENTARES	H		29,07	
COMPOSICAO	95372	SINAPI	CURSO DE CAPACITAÇÃO PARA PINTOR (ENCARGOS COMPLEMENTARES) - HORISTA	H	1	0,30	0,30
INSUMO	43490	SINAPI	EPI - FAMILIA PINTOR - HORISTA (ENCARGOS COMPLEMENTARES - COLETADO CAIXA)	H	1	1,85	1,85
INSUMO	43466	SINAPI	FERRAMENTAS - FAMILIA PINTOR - HORISTA (ENCARGOS COMPLEMENTARES - COLETADO CAIXA)	H	1	2,05	2,05
INSUMO	37373	SINAPI	SEGURO - HORISTA (COLETADO CAIXA - ENCARGOS COMPLEMENTARES)	H	1	0,08	0,08
INSUMO	37372	SINAPI	EXAMES - HORISTA (COLETADO CAIXA - ENCARGOS COMPLEMENTARES)	H	1	1,43	1,43
INSUMO	37371	SINAPI	TRANSPORTE - HORISTA (COLETADO CAIXA - ENCARGOS COMPLEMENTARES)	H	1	0,57	0,57
INSUMO	37370	SINAPI	ALIMENTACAO - HORISTA (COLETADO CAIXA - ENCARGOS COMPLEMENTARES)	H	1	2,46	2,46
INSUMO	4783	SINAPI	PINTOR (HORISTA)	H	1	20,33	20,33
TOTAL SEM BDI - 88310							29,07

CLASSE/TIPO	CÓDIGO	FONTE	DESCRIÇÃO	UNID.	COEF.	P. UNIT. (R\$)	TOTAL (R\$)
LIVR	95378	SINAPI	CURSO DE CAPACITAÇÃO PARA SERVENTE (ENCARGOS COMPLEMENTARES) - HORISTA	H		0,31	
INSUMO	6111	SINAPI	SERVENTE DE OBRAS (HORISTA)	H	0,0212	14,86	0,31
TOTAL SEM BDI - 95378							0,31

CLASSE/TIPO	CÓDIGO	FONTE	DESCRIÇÃO	UNID.	COEF.	P. UNIT. (R\$)	TOTAL (R\$)
LIVR	95330	SINAPI	CURSO DE CAPACITAÇÃO PARA CARPINTEIRO DE FÓRMAS (ENCARGOS COMPLEMENTARES) - HORISTA	H		0,23	
INSUMO	1213	SINAPI	CARPINTEIRO DE FORMAS PARA CONCRETO (HORISTA)	H	0,01154	20,33	0,23
TOTAL SEM BDI - 95330							0,23

CLASSE/TIPO	CÓDIGO	FONTE	DESCRIÇÃO	UNID.	COEF.	P. UNIT. (R\$)	TOTAL (R\$)
LIVR	88262	SINAPI	CARPINTEIRO DE FORMAS COM ENCARGOS COMPLEMENTARES	H		26,97	
COMPOSICAO	95330	SINAPI	CURSO DE CAPACITAÇÃO PARA CARPINTEIRO DE FÓRMAS (ENCARGOS COMPLEMENTARES) - HORISTA	H	1	0,23	0,23
INSUMO	43483	SINAPI	EPI - FAMILIA CARPINTEIRO DE FORMAS - HORISTA (ENCARGOS COMPLEMENTARES - COLETADO CAIXA)	H	1	1,43	1,43
INSUMO	43459	SINAPI	FERRAMENTAS - FAMILIA CARPINTEIRO DE FORMAS - HORISTA (ENCARGOS COMPLEMENTARES - COLETADO CAIXA)	H	1	0,44	0,44
INSUMO	37373	SINAPI	SEGURO - HORISTA (COLETADO CAIXA - ENCARGOS COMPLEMENTARES)	H	1	0,08	0,08
INSUMO	37372	SINAPI	EXAMES - HORISTA (COLETADO CAIXA - ENCARGOS COMPLEMENTARES)	H	1	1,43	1,43
INSUMO	37371	SINAPI	TRANSPORTE - HORISTA (COLETADO CAIXA - ENCARGOS COMPLEMENTARES)	H	1	0,57	0,57
INSUMO	37370	SINAPI	ALIMENTACAO - HORISTA (COLETADO CAIXA - ENCARGOS COMPLEMENTARES)	H	1	2,46	2,46
INSUMO	1213	SINAPI	CARPINTEIRO DE FORMAS PARA CONCRETO (HORISTA)	H	1	20,33	20,33
TOTAL SEM BDI - 88262							26,97

CLASSE/TIPO	CÓDIGO	FONTE	DESCRIÇÃO	UNID.	COEF.	P. UNIT. (R\$)	TOTAL (R\$)
LIVR	88239	SINAPI	AJUDANTE DE CARPINTEIRO COM ENCARGOS COMPLEMENTARES	H		22,20	
COMPOSICAO	95309	SINAPI	CURSO DE CAPACITAÇÃO PARA AJUDANTE DE CARPINTEIRO (ENCARGOS COMPLEMENTARES) - HORISTA	H	1	0,22	0,22
INSUMO	43483	SINAPI	EPI - FAMILIA CARPINTEIRO DE FORMAS - HORISTA (ENCARGOS COMPLEMENTARES - COLETADO CAIXA)	H	1	1,43	1,43
INSUMO	43459	SINAPI	FERRAMENTAS - FAMILIA CARPINTEIRO DE FORMAS - HORISTA (ENCARGOS COMPLEMENTARES - COLETADO CAIXA)	H	1	0,44	0,44
INSUMO	37373	SINAPI	SEGURO - HORISTA (COLETADO CAIXA - ENCARGOS COMPLEMENTARES)	H	1	0,08	0,08
INSUMO	37372	SINAPI	EXAMES - HORISTA (COLETADO CAIXA - ENCARGOS COMPLEMENTARES)	H	1	1,43	1,43
INSUMO	37371	SINAPI	TRANSPORTE - HORISTA (COLETADO CAIXA - ENCARGOS COMPLEMENTARES)	H	1	0,57	0,57
INSUMO	37370	SINAPI	ALIMENTACAO - HORISTA (COLETADO CAIXA - ENCARGOS COMPLEMENTARES)	H	1	2,46	2,46
INSUMO	6117	SINAPI	CARPINTEIRO AUXILIAR (HORISTA)	H	1	15,57	15,57
TOTAL SEM BDI - 88239							22,20

CLASSE/TIPO	CÓDIGO	FONTE	DESCRIÇÃO	UNID.	COEF.	P. UNIT. (R\$)	TOTAL (R\$)
CUSTH	5930	SINAPI	GUINDAUTO HIDRÁULICO, CAPACIDADE MÁXIMA DE CARGA 6200 KG, MOMENTO MÁXIMO DE CARGA 11,7 TM, ALCANCE MÁXIMO HORIZONTAL 9,70 M, INCLUSIVE CAMINHÃO TOCO PBT 16.000 KG, POTÊNCIA DE 189 CV - CHI DIURNO. AF_06/2014	CHI		70,00	
COMPOSICAO	91466	SINAPI	GUINDAUTO HIDRÁULICO, CAPACIDADE MÁXIMA DE CARGA 6200 KG, MOMENTO MÁXIMO DE CARGA 11,7 TM, ALCANCE MÁXIMO HORIZONTAL 9,70 M, INCLUSIVE CAMINHÃO TOCO PBT 16.000 KG, POTÊNCIA DE 189 CV - IMPOSTOS E SEGUROS. AF_08/2015	H	1	4,05	4,05
COMPOSICAO	89260	SINAPI	GUINDAUTO HIDRÁULICO, CAPACIDADE MÁXIMA DE CARGA 6200 KG, MOMENTO MÁXIMO DE CARGA 11,7 TM, ALCANCE MÁXIMO HORIZONTAL 9,70 M, INCLUSIVE CAMINHÃO TOCO PBT 16.000 KG, POTÊNCIA DE 189 CV - JUROS. AF_06/2014	H	1	10,04	10,04

**DATA BASE: SINAPI PI 06/2025, SEM DESONERAÇÃO**
**LEIS SOCIAIS (%): 113,33**
**BDI (%):**
**23,00**

COMPOSICAO	89259	SINAPI	GUINDAUTO HIDRÁULICO, CAPACIDADE MÁXIMA DE CARGA 6200 KG, MOMENTO MÁXIMO DE CARGA 11,7 TM, ALCANCE MÁXIMO HORIZONTAL 9,70 M, INCLUSIVE CAMINHÃO TOCO PBT 16.000 KG, POTÊNCIA DE 189 CV - DEPRECIÇÃO. AF_06/2014	H	1	27,32	27,32
COMPOSICAO	88286	SINAPI	MOTORISTA OPERADOR DE MUNCK COM ENCARGOS COMPLEMENTARES	H	1	28,59	28,59
<b>TOTAL SEM BDI - 5930</b>							<b>70,00</b>

CLASSE/TIPO	CÓDIGO	FONTE	DESCRIÇÃO	UNID.	COEF.	P. UNIT. (R\$)	TOTAL (R\$)
CUSTH	5928	SINAPI	GUINDAUTO HIDRÁULICO, CAPACIDADE MÁXIMA DE CARGA 6200 KG, MOMENTO MÁXIMO DE CARGA 11,7 TM, ALCANCE MÁXIMO HORIZONTAL 9,70 M, INCLUSIVE CAMINHÃO TOCO PBT 16.000 KG, POTÊNCIA DE 189 CV - CHP DIURNO. AF_06/2014	CHP		<b>271,42</b>	
COMPOSICAO	91467	SINAPI	GUINDAUTO HIDRÁULICO, CAPACIDADE MÁXIMA DE CARGA 6200 KG, MOMENTO MÁXIMO DE CARGA 11,7 TM, ALCANCE MÁXIMO HORIZONTAL 9,70 M, INCLUSIVE CAMINHÃO TOCO PBT 16.000 KG, POTÊNCIA DE 189 CV - MATERIAIS NA OPERAÇÃO. AF_08/2015	H	1	155,14	155,14
COMPOSICAO	91466	SINAPI	GUINDAUTO HIDRÁULICO, CAPACIDADE MÁXIMA DE CARGA 6200 KG, MOMENTO MÁXIMO DE CARGA 11,7 TM, ALCANCE MÁXIMO HORIZONTAL 9,70 M, INCLUSIVE CAMINHÃO TOCO PBT 16.000 KG, POTÊNCIA DE 189 CV - IMPOSTOS E SEGUROS. AF_08/2015	H	1	4,05	4,05
COMPOSICAO	89262	SINAPI	GUINDAUTO HIDRÁULICO, CAPACIDADE MÁXIMA DE CARGA 6200 KG, MOMENTO MÁXIMO DE CARGA 11,7 TM, ALCANCE MÁXIMO HORIZONTAL 9,70 M, INCLUSIVE CAMINHÃO TOCO PBT 16.000 KG, POTÊNCIA DE 189 CV - MANUTENÇÃO. AF_06/2014	H	1	46,28	46,28
COMPOSICAO	89260	SINAPI	GUINDAUTO HIDRÁULICO, CAPACIDADE MÁXIMA DE CARGA 6200 KG, MOMENTO MÁXIMO DE CARGA 11,7 TM, ALCANCE MÁXIMO HORIZONTAL 9,70 M, INCLUSIVE CAMINHÃO TOCO PBT 16.000 KG, POTÊNCIA DE 189 CV - JUROS. AF_06/2014	H	1	10,04	10,04
COMPOSICAO	89259	SINAPI	GUINDAUTO HIDRÁULICO, CAPACIDADE MÁXIMA DE CARGA 6200 KG, MOMENTO MÁXIMO DE CARGA 11,7 TM, ALCANCE MÁXIMO HORIZONTAL 9,70 M, INCLUSIVE CAMINHÃO TOCO PBT 16.000 KG, POTÊNCIA DE 189 CV - DEPRECIÇÃO. AF_06/2014	H	1	27,32	27,32
COMPOSICAO	88286	SINAPI	MOTORISTA OPERADOR DE MUNCK COM ENCARGOS COMPLEMENTARES	H	1	28,59	28,59
<b>TOTAL SEM BDI - 5928</b>							<b>271,42</b>

CLASSE/TIPO	CÓDIGO	FONTE	DESCRIÇÃO	UNID.	COEF.	P. UNIT. (R\$)	TOTAL (R\$)
LIVR	88316	SINAPI	SERVENTE COM ENCARGOS COMPLEMENTARES	H		<b>21,71</b>	
COMPOSICAO	95378	SINAPI	CURSO DE CAPACITAÇÃO PARA SERVENTE (ENCARGOS COMPLEMENTARES) - HORISTA	H	1	0,31	0,31
INSUMO	43491	SINAPI	EPI - FAMILIA SERVENTE - HORISTA (ENCARGOS COMPLEMENTARES - COLETADO CAIXA)	H	1	1,39	1,39
INSUMO	43467	SINAPI	FERRAMENTAS - FAMILIA SERVENTE - HORISTA (ENCARGOS COMPLEMENTARES - COLETADO CAIXA)	H	1	0,61	0,61
INSUMO	37373	SINAPI	SEGURO - HORISTA (COLETADO CAIXA - ENCARGOS COMPLEMENTARES)	H	1	0,08	0,08
INSUMO	37372	SINAPI	EXAMES - HORISTA (COLETADO CAIXA - ENCARGOS COMPLEMENTARES)	H	1	1,43	1,43
INSUMO	37371	SINAPI	TRANSPORTE - HORISTA (COLETADO CAIXA - ENCARGOS COMPLEMENTARES)	H	1	0,57	0,57
INSUMO	37370	SINAPI	ALIMENTAÇÃO - HORISTA (COLETADO CAIXA - ENCARGOS COMPLEMENTARES)	H	1	2,46	2,46
INSUMO	6111	SINAPI	SERVENTE DE OBRAS (HORISTA)	H	1	14,86	14,86
<b>TOTAL SEM BDI - 88316</b>							<b>21,71</b>

CLASSE/TIPO	CÓDIGO	FONTE	DESCRIÇÃO	UNID.	COEF.	P. UNIT. (R\$)	TOTAL (R\$)
DEPR	91689	SINAPI	SERRA CIRCULAR DE BANCADA COM MOTOR ELÉTRICO POTÊNCIA DE 5HP, COM COIFA PARA DISCO 10" - JUROS. AF_08/2015	H		<b>0,02</b>	
INSUMO	14618	SINAPI	SERRA CIRCULAR DE BANCADA COM MOTOR ELETRICO, POTENCIA DE *1600* W, PARA DISCO DE DIAMETRO DE 10" (250 MM)	UN	0,0000148	1.705,61	0,02
<b>TOTAL SEM BDI - 91689</b>							<b>0,02</b>

CLASSE/TIPO	CÓDIGO	FONTE	DESCRIÇÃO	UNID.	COEF.	P. UNIT. (R\$)	TOTAL (R\$)
DEPR	91688	SINAPI	SERRA CIRCULAR DE BANCADA COM MOTOR ELÉTRICO POTÊNCIA DE 5HP, COM COIFA PARA DISCO 10" - DEPRECIÇÃO. AF_08/2015	H		<b>0,12</b>	
INSUMO	14618	SINAPI	SERRA CIRCULAR DE BANCADA COM MOTOR ELETRICO, POTENCIA DE *1600* W, PARA DISCO DE DIAMETRO DE 10" (250 MM)	UN	0,000072	1.705,61	0,12
<b>TOTAL SEM BDI - 91688</b>							<b>0,12</b>

CLASSE/TIPO	CÓDIGO	FONTE	DESCRIÇÃO	UNID.	COEF.	P. UNIT. (R\$)	TOTAL (R\$)
LIVR	88297	SINAPI	OPERADOR DE MÁQUINAS E EQUIPAMENTOS COM ENCARGOS COMPLEMENTARES	H		<b>27,16</b>	
COMPOSICAO	95360	SINAPI	CURSO DE CAPACITAÇÃO PARA OPERADOR DE MÁQUINAS E EQUIPAMENTOS (ENCARGOS COMPLEMENTARES) - HORISTA	H	1	0,24	0,24
INSUMO	43488	SINAPI	EPI - FAMILIA OPERADOR ESCAVADEIRA - HORISTA (ENCARGOS COMPLEMENTARES - COLETADO CAIXA)	H	1	0,89	0,89
INSUMO	43464	SINAPI	FERRAMENTAS - FAMILIA OPERADOR ESCAVADEIRA - HORISTA (ENCARGOS COMPLEMENTARES - COLETADO CAIXA)	H	1	0,01	0,01
INSUMO	37373	SINAPI	SEGURO - HORISTA (COLETADO CAIXA - ENCARGOS COMPLEMENTARES)	H	1	0,08	0,08
INSUMO	37372	SINAPI	EXAMES - HORISTA (COLETADO CAIXA - ENCARGOS COMPLEMENTARES)	H	1	1,43	1,43
INSUMO	37371	SINAPI	TRANSPORTE - HORISTA (COLETADO CAIXA - ENCARGOS COMPLEMENTARES)	H	1	0,57	0,57
INSUMO	37370	SINAPI	ALIMENTAÇÃO - HORISTA (COLETADO CAIXA - ENCARGOS COMPLEMENTARES)	H	1	2,46	2,46
INSUMO	4230	SINAPI	OPERADOR DE MAQUINAS E TRATORES DIVERSOS - TERRAPLANAGEM (HORISTA)	H	1	21,48	21,48
<b>TOTAL SEM BDI - 88297</b>							<b>27,16</b>

DATA BASE: SINAPI PI 06/2025, SEM DESONERAÇÃO

LEIS SOCIAIS (%): 113,33

BDI (%): 23,00

CLASSE/TIPO	CÓDIGO	FONTE	DESCRIÇÃO	UNID.	COEF.	P. UNIT. (R\$)	TOTAL (R\$)
DEPR	91691	SINAPI	SERRA CIRCULAR DE BANCADA COM MOTOR ELÉTRICO POTÊNCIA DE 5HP, COM COIFA PARA DISCO 10" - MATERIAIS NA OPERAÇÃO. AF_08/2015	H		1,49	
INSUMO	2705	SINAPI	ENERGIA ELETRICA ATE 2000 KWH INDUSTRIAL, SEM DEMANDA	KWH	1,36	1,10	1,49
TOTAL SEM BDI - 91691							1,49

CLASSE/TIPO	CÓDIGO	FONTE	DESCRIÇÃO	UNID.	COEF.	P. UNIT. (R\$)	TOTAL (R\$)
DEPR	91690	SINAPI	SERRA CIRCULAR DE BANCADA COM MOTOR ELÉTRICO POTÊNCIA DE 5HP, COM COIFA PARA DISCO 10" - MANUTENÇÃO. AF_08/2015	H		0,08	
INSUMO	14618	SINAPI	SERRA CIRCULAR DE BANCADA COM MOTOR ELETRICO, POTENCIA DE *1600* W, PARA DISCO DE DIAMETRO DE 10" (250 MM)	UN	0,00005	1.705,61	0,08
TOTAL SEM BDI - 91690							0,08

CLASSE/TIPO	CÓDIGO	FONTE	DESCRIÇÃO	UNID.	COEF.	P. UNIT. (R\$)	TOTAL (R\$)
LIVR	95309	SINAPI	CURSO DE CAPACITAÇÃO PARA AJUDANTE DE CARPINTEIRO (ENCARGOS COMPLEMENTARES) - HORISTA	H		0,22	
INSUMO	6117	SINAPI	CARPINTEIRO AUXILIAR (HORISTA)	H	0,01476	15,57	0,22
TOTAL SEM BDI - 95309							0,22

CLASSE/TIPO	CÓDIGO	FONTE	DESCRIÇÃO	UNID.	COEF.	P. UNIT. (R\$)	TOTAL (R\$)
LIVR	95371	SINAPI	CURSO DE CAPACITAÇÃO PARA PEDREIRO (ENCARGOS COMPLEMENTARES) - HORISTA	H		0,43	
INSUMO	4750	SINAPI	PEDREIRO (HORISTA)	H	0,0212	20,33	0,43
TOTAL SEM BDI - 95371							0,43

CLASSE/TIPO	CÓDIGO	FONTE	DESCRIÇÃO	UNID.	COEF.	P. UNIT. (R\$)	TOTAL (R\$)
DEPR	88858	SINAPI	RETROESCAVADEIRA SOBRE RODAS COM CARREGADEIRA, TRAÇÃO 4X4, POTÊNCIA LÍQ. 88 HP, CAÇAMBA CARREG. CAP. MÍN. 1 M3, CAÇAMBA RETRO CAP. 0,26 M3, PESO OPERACIONAL MÍN. 6.674 KG, PROFUNDIDADE ESCAVAÇÃO MÁX. 4,37 M - JUROS. AF_06/2014	H		6,90	
INSUMO	36531	SINAPI	RETROESCAVADEIRA SOBRE RODAS COM CARREGADEIRA, TRACAO 4 X 4, POTENCIA LIQUIDA 88 HP, PESO OPERACIONAL MINIMO DE 6674 KG, CAPACIDADE DA CARREGADEIRA DE 1,00 M3 E DA RETROESCAVADEIRA MINIMA DE 0,26 M3, PROFUNDIDADE DE ESCAVACAO MAXIMA DE 4,37 M	UN	0,0000148	466.463,38	6,90
TOTAL SEM BDI - 88858							6,90

CLASSE/TIPO	CÓDIGO	FONTE	DESCRIÇÃO	UNID.	COEF.	P. UNIT. (R\$)	TOTAL (R\$)
DEPR	88857	SINAPI	RETROESCAVADEIRA SOBRE RODAS COM CARREGADEIRA, TRAÇÃO 4X4, POTÊNCIA LÍQ. 88 HP, CAÇAMBA CARREG. CAP. MÍN. 1 M3, CAÇAMBA RETRO CAP. 0,26 M3, PESO OPERACIONAL MÍN. 6.674 KG, PROFUNDIDADE ESCAVAÇÃO MÁX. 4,37 M - DEPRECIÇÃO. AF_06/2014	H		26,12	
INSUMO	36531	SINAPI	RETROESCAVADEIRA SOBRE RODAS COM CARREGADEIRA, TRACAO 4 X 4, POTENCIA LIQUIDA 88 HP, PESO OPERACIONAL MINIMO DE 6674 KG, CAPACIDADE DA CARREGADEIRA DE 1,00 M3 E DA RETROESCAVADEIRA MINIMA DE 0,26 M3, PROFUNDIDADE DE ESCAVACAO MAXIMA DE 4,37 M	UN	0,000056	466.463,38	26,12
TOTAL SEM BDI - 88857							26,12

CLASSE/TIPO	CÓDIGO	FONTE	DESCRIÇÃO	UNID.	COEF.	P. UNIT. (R\$)	TOTAL (R\$)
LIVR	88294	SINAPI	OPERADOR DE ESCAVADEIRA COM ENCARGOS COMPLEMENTARES	H		30,25	
COMPOSICAO	95357	SINAPI	CURSO DE CAPACITAÇÃO PARA OPERADOR DE ESCAVADEIRA (ENCARGOS COMPLEMENTARES) - HORISTA	H	1	0,28	0,28
INSUMO	43488	SINAPI	EPI - FAMILIA OPERADOR ESCAVADEIRA - HORISTA (ENCARGOS COMPLEMENTARES - COLETADO CAIXA)	H	1	0,89	0,89
INSUMO	43464	SINAPI	FERRAMENTAS - FAMILIA OPERADOR ESCAVADEIRA - HORISTA (ENCARGOS COMPLEMENTARES - COLETADO CAIXA)	H	1	0,01	0,01
INSUMO	37373	SINAPI	SEGURO - HORISTA (COLETADO CAIXA - ENCARGOS COMPLEMENTARES)	H	1	0,08	0,08
INSUMO	37372	SINAPI	EXAMES - HORISTA (COLETADO CAIXA - ENCARGOS COMPLEMENTARES)	H	1	1,43	1,43
INSUMO	37371	SINAPI	TRANSPORTE - HORISTA (COLETADO CAIXA - ENCARGOS COMPLEMENTARES)	H	1	0,57	0,57
INSUMO	37370	SINAPI	ALIMENTAÇÃO - HORISTA (COLETADO CAIXA - ENCARGOS COMPLEMENTARES)	H	1	2,46	2,46
INSUMO	4234	SINAPI	OPERADOR DE ESCAVADEIRA (HORISTA)	H	1	24,53	24,53
TOTAL SEM BDI - 88294							30,25

CLASSE/TIPO	CÓDIGO	FONTE	DESCRIÇÃO	UNID.	COEF.	P. UNIT. (R\$)	TOTAL (R\$)
DEPR	53786	SINAPI	RETROESCAVADEIRA SOBRE RODAS COM CARREGADEIRA, TRAÇÃO 4X4, POTÊNCIA LÍQ. 88 HP, CAÇAMBA CARREG. CAP. MÍN. 1 M3, CAÇAMBA RETRO CAP. 0,26 M3, PESO OPERACIONAL MÍN. 6.674 KG, PROFUNDIDADE ESCAVAÇÃO MÁX. 4,37 M - MATERIAIS NA OPERAÇÃO. AF_06/2014	H		50,07	
INSUMO	4221	SINAPI	OLEO DIESEL COMBUSTIVEL COMUM METROPOLITANO S-10 OU S-500	L	8,53	5,87	50,07
TOTAL SEM BDI - 53786							50,07

CLASSE/TIPO	CÓDIGO	FONTE	DESCRIÇÃO	UNID.	COEF.	P. UNIT. (R\$)	TOTAL (R\$)
DEPR	5664	SINAPI	RETROESCAVADEIRA SOBRE RODAS COM CARREGADEIRA, TRAÇÃO 4X4, POTÊNCIA LÍQ. 88 HP, CAÇAMBA CARREG. CAP. MÍN. 1 M3, CAÇAMBA RETRO CAP. 0,26 M3, PESO OPERACIONAL MÍN. 6.674 KG, PROFUNDIDADE ESCAVAÇÃO MÁX. 4,37 M - MANUTENÇÃO. AF_06/2014	H		32,65	
INSUMO	36531	SINAPI	RETROESCAVADEIRA SOBRE RODAS COM CARREGADEIRA, TRACAO 4 X 4, POTENCIA LIQUIDA 88 HP, PESO OPERACIONAL MINIMO DE 6674 KG, CAPACIDADE DA CARREGADEIRA DE 1,00 M3 E DA RETROESCAVADEIRA MINIMA DE 0,26 M3, PROFUNDIDADE DE ESCAVACAO MAXIMA DE 4,37 M	UN	0,00007	466.463,38	32,65

DATA BASE: SINAPI PI 06/2025, SEM DESONERAÇÃO		LEIS SOCIAIS (%): 113,33		BDI (%): 23,00			
TOTAL SEM BDI - 5664				32,65			
CLASSE/TIPO	CÓDIGO	FONTE	DESCRIÇÃO	UNID.	COEF.	P. UNIT. (R\$)	TOTAL (R\$)
DEPR	91530	SINAPI	COMPACTADOR DE SOLOS DE PERCUSSÃO (SOQUETE) COM MOTOR A GASOLINA 4 TEMPOS, POTÊNCIA 4 CV - JUROS. AF_08/2015	H		0,21	
INSUMO	13458	SINAPI	COMPACTADOR DE SOLOS DE PERCURSAO (SOQUETE) COM MOTOR A GASOLINA 4 TEMPOS DE 4 HP (4 CV)	UN	0,0000143	14.951,22	0,21
TOTAL SEM BDI - 91530				0,21			
CLASSE/TIPO	CÓDIGO	FONTE	DESCRIÇÃO	UNID.	COEF.	P. UNIT. (R\$)	TOTAL (R\$)
DEPR	91529	SINAPI	COMPACTADOR DE SOLOS DE PERCUSSÃO (SOQUETE) COM MOTOR A GASOLINA 4 TEMPOS, POTÊNCIA 4 CV - DEPRECIAÇÃO. AF_08/2015	H		0,79	
INSUMO	13458	SINAPI	COMPACTADOR DE SOLOS DE PERCURSAO (SOQUETE) COM MOTOR A GASOLINA 4 TEMPOS DE 4 HP (4 CV)	UN	0,0000533	14.951,22	0,79
TOTAL SEM BDI - 91529				0,79			
CLASSE/TIPO	CÓDIGO	FONTE	DESCRIÇÃO	UNID.	COEF.	P. UNIT. (R\$)	TOTAL (R\$)
DEPR	91532	SINAPI	COMPACTADOR DE SOLOS DE PERCUSSÃO (SOQUETE) COM MOTOR A GASOLINA 4 TEMPOS, POTÊNCIA 4 CV - MATERIAIS NA OPERAÇÃO. AF_08/2015	H		6,05	
INSUMO	4222	SINAPI	GASOLINA COMUM	L	1,03	5,88	6,05
TOTAL SEM BDI - 91532				6,05			
CLASSE/TIPO	CÓDIGO	FONTE	DESCRIÇÃO	UNID.	COEF.	P. UNIT. (R\$)	TOTAL (R\$)
DEPR	91531	SINAPI	COMPACTADOR DE SOLOS DE PERCUSSÃO (SOQUETE) COM MOTOR A GASOLINA 4 TEMPOS, POTÊNCIA 4 CV - MANUTENÇÃO. AF_08/2015	H		0,99	
INSUMO	13458	SINAPI	COMPACTADOR DE SOLOS DE PERCURSAO (SOQUETE) COM MOTOR A GASOLINA 4 TEMPOS DE 4 HP (4 CV)	UN	0,0000667	14.951,22	0,99
TOTAL SEM BDI - 91531				0,99			
CLASSE/TIPO	CÓDIGO	FONTE	DESCRIÇÃO	UNID.	COEF.	P. UNIT. (R\$)	TOTAL (R\$)
CUSTH	89226	SINAPI	BETONEIRA CAPACIDADE NOMINAL DE 600 L, CAPACIDADE DE MISTURA 360 L, MOTOR ELÉTRICO TRIFÁSICO POTÊNCIA DE 4 CV, SEM CARREGADOR - CHI DIURNO. AF_05/2023	CHI		2,05	
COMPOSICAO	89222	SINAPI	BETONEIRA CAPACIDADE NOMINAL DE 600 L, CAPACIDADE DE MISTURA 360 L, MOTOR ELÉTRICO TRIFÁSICO POTÊNCIA DE 4 CV, SEM CARREGADOR - JUROS. AF_05/2023	H	1	0,38	0,38
COMPOSICAO	89221	SINAPI	BETONEIRA CAPACIDADE NOMINAL DE 600 L, CAPACIDADE DE MISTURA 360 L, MOTOR ELÉTRICO TRIFÁSICO POTÊNCIA DE 4 CV, SEM CARREGADOR - DEPRECIAÇÃO. AF_05/2023	H	1	1,67	1,67
TOTAL SEM BDI - 89226				2,05			
CLASSE/TIPO	CÓDIGO	FONTE	DESCRIÇÃO	UNID.	COEF.	P. UNIT. (R\$)	TOTAL (R\$)
CUSTH	89225	SINAPI	BETONEIRA CAPACIDADE NOMINAL DE 600 L, CAPACIDADE DE MISTURA 360 L, MOTOR ELÉTRICO TRIFÁSICO POTÊNCIA DE 4 CV, SEM CARREGADOR - CHP DIURNO. AF_05/2023	CHP		6,63	
COMPOSICAO	89224	SINAPI	BETONEIRA CAPACIDADE NOMINAL DE 600 L, CAPACIDADE DE MISTURA 360 L, MOTOR ELÉTRICO TRIFÁSICO POTÊNCIA DE 4 CV, SEM CARREGADOR - MATERIAIS NA OPERAÇÃO. AF_05/2023	H	1	2,75	2,75
COMPOSICAO	89223	SINAPI	BETONEIRA CAPACIDADE NOMINAL DE 600 L, CAPACIDADE DE MISTURA 360 L, MOTOR ELÉTRICO TRIFÁSICO POTÊNCIA DE 4 CV, SEM CARREGADOR - MANUTENÇÃO. AF_05/2023	H	1	1,83	1,83
COMPOSICAO	89222	SINAPI	BETONEIRA CAPACIDADE NOMINAL DE 600 L, CAPACIDADE DE MISTURA 360 L, MOTOR ELÉTRICO TRIFÁSICO POTÊNCIA DE 4 CV, SEM CARREGADOR - JUROS. AF_05/2023	H	1	0,38	0,38
COMPOSICAO	89221	SINAPI	BETONEIRA CAPACIDADE NOMINAL DE 600 L, CAPACIDADE DE MISTURA 360 L, MOTOR ELÉTRICO TRIFÁSICO POTÊNCIA DE 4 CV, SEM CARREGADOR - DEPRECIAÇÃO. AF_05/2023	H	1	1,67	1,67
TOTAL SEM BDI - 89225				6,63			
CLASSE/TIPO	CÓDIGO	FONTE	DESCRIÇÃO	UNID.	COEF.	P. UNIT. (R\$)	TOTAL (R\$)
LIVR	88377	SINAPI	OPERADOR DE BETONEIRA ESTACIONÁRIA/MISTURADOR COM ENCARGOS COMPLEMENTARES	H		27,09	
COMPOSICAO	95389	SINAPI	CURSO DE CAPACITAÇÃO PARA OPERADOR DE BETONEIRA ESTACIONÁRIA/MISTURADOR (ENCARGOS COMPLEMENTARES) - HORISTA	H	1	0,17	0,17
INSUMO	43488	SINAPI	EPI - FAMILIA OPERADOR ESCAVADEIRA - HORISTA (ENCARGOS COMPLEMENTARES - COLETADO CAIXA)	H	1	0,89	0,89
INSUMO	43464	SINAPI	FERRAMENTAS - FAMILIA OPERADOR ESCAVADEIRA - HORISTA (ENCARGOS COMPLEMENTARES - COLETADO CAIXA)	H	1	0,01	0,01
INSUMO	37666	SINAPI	OPERADOR DE BETONEIRA ESTACIONARIA / MISTURADOR (HORISTA)	H	1	21,48	21,48
INSUMO	37373	SINAPI	SEGURO - HORISTA (COLETADO CAIXA - ENCARGOS COMPLEMENTARES)	H	1	0,08	0,08
INSUMO	37372	SINAPI	EXAMES - HORISTA (COLETADO CAIXA - ENCARGOS COMPLEMENTARES)	H	1	1,43	1,43
INSUMO	37371	SINAPI	TRANSPORTE - HORISTA (COLETADO CAIXA - ENCARGOS COMPLEMENTARES)	H	1	0,57	0,57
INSUMO	37370	SINAPI	ALIMENTACAO - HORISTA (COLETADO CAIXA - ENCARGOS COMPLEMENTARES)	H	1	2,46	2,46
TOTAL SEM BDI - 88377				27,09			
CLASSE/TIPO	CÓDIGO	FONTE	DESCRIÇÃO	UNID.	COEF.	P. UNIT. (R\$)	TOTAL (R\$)
LIVR	88245	SINAPI	ARMADOR COM ENCARGOS COMPLEMENTARES	H		27,19	
COMPOSICAO	95314	SINAPI	CURSO DE CAPACITAÇÃO PARA ARMADOR (ENCARGOS COMPLEMENTARES) - HORISTA	H	1	0,23	0,23
INSUMO	43489	SINAPI	EPI - FAMILIA PEDREIRO - HORISTA (ENCARGOS COMPLEMENTARES - COLETADO CAIXA)	H	1	1,31	1,31
INSUMO	43465	SINAPI	FERRAMENTAS - FAMILIA PEDREIRO - HORISTA (ENCARGOS COMPLEMENTARES - COLETADO CAIXA)	H	1	0,78	0,78
INSUMO	37373	SINAPI	SEGURO - HORISTA (COLETADO CAIXA - ENCARGOS COMPLEMENTARES)	H	1	0,08	0,08

**MUNICÍPIO DE CRISTINO CASTRO - PI**  
**CONSTRUÇÃO DE UNIDADES HABITACIONAIS NO MUNICÍPIO DE CRISTINO CASTRO/PI**  
**PLANILHA DE COMPOSIÇÕES UNITÁRIAS AUXILIARES - NÍVEL 2**
**DATA BASE: SINAPI PI 06/2025, SEM DESONERAÇÃO**
**LEIS SOCIAIS (%): 113,33**
**BDI (%):**
**23,00**

INSUMO	CÓDIGO	FONTE	DESCRIÇÃO	UNID.	COEF.	P. UNIT. (R\$)	TOTAL (R\$)
INSUMO	37372	SINAPI	EXAMES - HORISTA (COLETADO CAIXA - ENCARGOS COMPLEMENTARES)	H	1	1,43	1,43
INSUMO	37371	SINAPI	TRANSPORTE - HORISTA (COLETADO CAIXA - ENCARGOS COMPLEMENTARES)	H	1	0,57	0,57
INSUMO	37370	SINAPI	ALIMENTACAO - HORISTA (COLETADO CAIXA - ENCARGOS COMPLEMENTARES)	H	1	2,46	2,46
INSUMO	378	SINAPI	ARMADOR (HORISTA)	H	1	20,33	20,33
<b>TOTAL SEM BDI - 88245</b>							<b>27,19</b>

CLASSE/TIPO	CÓDIGO	FONTE	DESCRIÇÃO	UNID.	COEF.	P. UNIT. (R\$)	TOTAL (R\$)
LIVR	88238	SINAPI	AJUDANTE DE ARMADOR COM ENCARGOS COMPLEMENTARES	H		22,37	
COMPOSICAO	95308	SINAPI	CURSO DE CAPACITAÇÃO PARA AJUDANTE DE ARMADOR (ENCARGOS COMPLEMENTARES) - HORISTA	H	1	0,17	0,17
INSUMO	43489	SINAPI	EPI - FAMILIA PEDREIRO - HORISTA (ENCARGOS COMPLEMENTARES - COLETADO CAIXA)	H	1	1,31	1,31
INSUMO	43465	SINAPI	FERRAMENTAS - FAMILIA PEDREIRO - HORISTA (ENCARGOS COMPLEMENTARES - COLETADO CAIXA)	H	1	0,78	0,78
INSUMO	37373	SINAPI	SEGURO - HORISTA (COLETADO CAIXA - ENCARGOS COMPLEMENTARES)	H	1	0,08	0,08
INSUMO	37372	SINAPI	EXAMES - HORISTA (COLETADO CAIXA - ENCARGOS COMPLEMENTARES)	H	1	1,43	1,43
INSUMO	37371	SINAPI	TRANSPORTE - HORISTA (COLETADO CAIXA - ENCARGOS COMPLEMENTARES)	H	1	0,57	0,57
INSUMO	37370	SINAPI	ALIMENTACAO - HORISTA (COLETADO CAIXA - ENCARGOS COMPLEMENTARES)	H	1	2,46	2,46
INSUMO	6114	SINAPI	AJUDANTE DE ARMADOR (HORISTA)	H	1	15,57	15,57
<b>TOTAL SEM BDI - 88238</b>							<b>22,37</b>

CLASSE/TIPO	CÓDIGO	FONTE	DESCRIÇÃO	UNID.	COEF.	P. UNIT. (R\$)	TOTAL (R\$)
LIVR	95314	SINAPI	CURSO DE CAPACITAÇÃO PARA ARMADOR (ENCARGOS COMPLEMENTARES) - HORISTA	H		0,23	
INSUMO	378	SINAPI	ARMADOR (HORISTA)	H	0,01154	20,33	0,23
<b>TOTAL SEM BDI - 95314</b>							<b>0,23</b>

CLASSE/TIPO	CÓDIGO	FONTE	DESCRIÇÃO	UNID.	COEF.	P. UNIT. (R\$)	TOTAL (R\$)
LIVR	95308	SINAPI	CURSO DE CAPACITAÇÃO PARA AJUDANTE DE ARMADOR (ENCARGOS COMPLEMENTARES) - HORISTA	H		0,17	
INSUMO	6114	SINAPI	AJUDANTE DE ARMADOR (HORISTA)	H	0,01154	15,57	0,17
<b>TOTAL SEM BDI - 95308</b>							<b>0,17</b>

CLASSE/TIPO	CÓDIGO	FONTE	DESCRIÇÃO	UNID.	COEF.	P. UNIT. (R\$)	TOTAL (R\$)
DEPR	90583	SINAPI	VIBRADOR DE IMERSÃO, DIÂMETRO DE PONTEIRA 45MM, MOTOR ELÉTRICO TRIFÁSICO POTÊNCIA DE 2 CV - JUROS. AF_06/2015	H		0,09	
INSUMO	13896	SINAPI	VIBRADOR DE IMERSAO, DIAMETRO DA PONTEIRA DE *45* MM, COM MOTOR ELETRICO TRIFASICO DE 2 HP (2 CV)	UN	0,0000296	3.120,96	0,09
<b>TOTAL SEM BDI - 90583</b>							<b>0,09</b>

CLASSE/TIPO	CÓDIGO	FONTE	DESCRIÇÃO	UNID.	COEF.	P. UNIT. (R\$)	TOTAL (R\$)
DEPR	90582	SINAPI	VIBRADOR DE IMERSÃO, DIÂMETRO DE PONTEIRA 45MM, MOTOR ELÉTRICO TRIFÁSICO POTÊNCIA DE 2 CV - DEPRECIACÃO. AF_06/2015	H		0,39	
INSUMO	13896	SINAPI	VIBRADOR DE IMERSAO, DIAMETRO DA PONTEIRA DE *45* MM, COM MOTOR ELETRICO TRIFASICO DE 2 HP (2 CV)	UN	0,000128	3.120,96	0,39
<b>TOTAL SEM BDI - 90582</b>							<b>0,39</b>

CLASSE/TIPO	CÓDIGO	FONTE	DESCRIÇÃO	UNID.	COEF.	P. UNIT. (R\$)	TOTAL (R\$)
DEPR	90585	SINAPI	VIBRADOR DE IMERSÃO, DIÂMETRO DE PONTEIRA 45MM, MOTOR ELÉTRICO TRIFÁSICO POTÊNCIA DE 2 CV - MATERIAIS NA OPERAÇÃO. AF_06/2015	H		0,57	
INSUMO	2705	SINAPI	ENERGIA ELETRICA ATE 2000 KWH INDUSTRIAL, SEM DEMANDA	KWH	0,52	1,10	0,57
<b>TOTAL SEM BDI - 90585</b>							<b>0,57</b>

CLASSE/TIPO	CÓDIGO	FONTE	DESCRIÇÃO	UNID.	COEF.	P. UNIT. (R\$)	TOTAL (R\$)
DEPR	90584	SINAPI	VIBRADOR DE IMERSÃO, DIÂMETRO DE PONTEIRA 45MM, MOTOR ELÉTRICO TRIFÁSICO POTÊNCIA DE 2 CV - MANUTENÇÃO. AF_06/2015	H		0,31	
INSUMO	13896	SINAPI	VIBRADOR DE IMERSAO, DIAMETRO DA PONTEIRA DE *45* MM, COM MOTOR ELETRICO TRIFASICO DE 2 HP (2 CV)	UN	0,0001	3.120,96	0,31
<b>TOTAL SEM BDI - 90584</b>							<b>0,31</b>

CLASSE/TIPO	CÓDIGO	FONTE	DESCRIÇÃO	UNID.	COEF.	P. UNIT. (R\$)	TOTAL (R\$)
DEPR	91276	SINAPI	PLACA VIBRATÓRIA REVERSÍVEL COM MOTOR 4 TEMPOS A GASOLINA, FORÇA CENTRÍFUGA DE 25 KN (2500 KGF), POTÊNCIA 5,5 CV - MATERIAIS NA OPERAÇÃO. AF_08/2015	H		8,46	
INSUMO	4222	SINAPI	GASOLINA COMUM	L	1,44	5,88	8,46
<b>TOTAL SEM BDI - 91276</b>							<b>8,46</b>

CLASSE/TIPO	CÓDIGO	FONTE	DESCRIÇÃO	UNID.	COEF.	P. UNIT. (R\$)	TOTAL (R\$)
DEPR	91275	SINAPI	PLACA VIBRATÓRIA REVERSÍVEL COM MOTOR 4 TEMPOS A GASOLINA, FORÇA CENTRÍFUGA DE 25 KN (2500 KGF), POTÊNCIA 5,5 CV - MANUTENÇÃO. AF_08/2015	H		0,67	
INSUMO	1442	SINAPI	COMPACTADOR DE SOLO TIPO PLACA VIBRATORIA REVERSIVEL, A GASOLINA 4 TEMPOS, PESO 125 A 150 KG, FORÇA CENTRIF. 2500 A 2800 KGF, LARG. TRABALHO 400 A 450 MM, FREQ. VIBRACAO 4300 A 4500 RPM, VELOC. TRABALHO 15 A 20 M/MIN, POT. 5,5 A 6,0 HP	UN	0,0000667	10.129,23	0,67
<b>TOTAL SEM BDI - 91275</b>							<b>0,67</b>

CLASSE/TIPO	CÓDIGO	FONTE	DESCRIÇÃO	UNID.	COEF.	P. UNIT. (R\$)	TOTAL (R\$)
DEPR	91274	SINAPI	PLACA VIBRATÓRIA REVERSÍVEL COM MOTOR 4 TEMPOS A GASOLINA, FORÇA CENTRÍFUGA DE 25 KN (2500 KGF), POTÊNCIA 5,5 CV - JUROS. AF_08/2015	H		0,14	

**MUNICÍPIO DE CRISTINO CASTRO - PI**  
**CONSTRUÇÃO DE UNIDADES HABITACIONAIS NO MUNICÍPIO DE CRISTINO CASTRO/PI**  
**PLANILHA DE COMPOSIÇÕES UNITÁRIAS AUXILIARES - NÍVEL 2**
**DATA BASE: SINAPI PI 06/2025, SEM DESONERAÇÃO**
**LEIS SOCIAIS (%): 113,33**
**BDI (%):**
**23,00**

INSUMO	1442	SINAPI	COMPACTADOR DE SOLO TIPO PLACA VIBRATORIA REVERSIVEL, A GASOLINA 4 TEMPOS, PESO 125 A 150 KG, FORÇA CENTRIF. 2500 A 2800 KGF, LARG. TRABALHO 400 A 450 MM, FREQ. VIBRACAO 4300 A 4500 RPM, VELOC. TRABALHO 15 A 20 M/MIN, POT. 5,5 A 6,0 HP	UN	0,0000143	10.129,23	0,14
TOTAL SEM BDI - 91274							0,14

CLASSE/TIPO	CÓDIGO	FONTE	DESCRIÇÃO	UNID.	COEF.	P. UNIT. (R\$)	TOTAL (R\$)
DEPR	91273	SINAPI	PLACA VIBRATÓRIA REVERSÍVEL COM MOTOR 4 TEMPOS A GASOLINA, FORÇA CENTRÍFUGA DE 25 KN (2500 KGF), POTÊNCIA 5,5 CV - DEPRECIÇÃO. AF_08/2015	H		0,53	
INSUMO	1442	SINAPI	COMPACTADOR DE SOLO TIPO PLACA VIBRATORIA REVERSIVEL, A GASOLINA 4 TEMPOS, PESO 125 A 150 KG, FORÇA CENTRIF. 2500 A 2800 KGF, LARG. TRABALHO 400 A 450 MM, FREQ. VIBRACAO 4300 A 4500 RPM, VELOC. TRABALHO 15 A 20 M/MIN, POT. 5,5 A 6,0 HP	UN	0,0000533	10.129,23	0,53
TOTAL SEM BDI - 91273							0,53

CLASSE/TIPO	CÓDIGO	FONTE	DESCRIÇÃO	UNID.	COEF.	P. UNIT. (R\$)	TOTAL (R\$)
DEPR	91398	SINAPI	CAMINHÃO PIPA 10.000 L TRUCADO, PESO BRUTO TOTAL 23.000 KG, CARGA ÚTIL MÁXIMA 15.935 KG, DISTÂNCIA ENTRE EIXOS 4,8 M, POTÊNCIA 230 CV, INCLUSIVE TANQUE DE AÇO PARA TRANSPORTE DE ÁGUA - IMPOSTOS E SEGUROS. AF_06/2014	H		4,55	
INSUMO	37758	SINAPI	CAMINHÃO TRUCADO, PESO BRUTO TOTAL 23000 KG, CARGA UTIL MAXIMA 15285 KG, DISTANCIA ENTRE EIXOS 4,80 M, POTENCIA 326 CV (INCLUI CABINE E CHASSI, NAO INCLUI CARROCERIA)	UN	0,0000057	713.097,82	4,06
INSUMO	37736	SINAPI	TANQUE DE ACO CARBONO NAO REVESTIDO, PARA TRANSPORTE DE AGUA COM CAPACIDADE DE 10 M3, COM BOMBA CENTRIFUGA POR TOMADA DE FORÇA, VAZAO MAXIMA *75* M3/H (INCLUI MONTAGEM, NAO INCLUI CAMINHÃO)	UN	0,0000058	85.950,00	0,49
TOTAL SEM BDI - 91398							4,55

CLASSE/TIPO	CÓDIGO	FONTE	DESCRIÇÃO	UNID.	COEF.	P. UNIT. (R\$)	TOTAL (R\$)
DEPR	91397	SINAPI	CAMINHÃO PIPA 10.000 L TRUCADO, PESO BRUTO TOTAL 23.000 KG, CARGA ÚTIL MÁXIMA 15.935 KG, DISTÂNCIA ENTRE EIXOS 4,8 M, POTÊNCIA 230 CV, INCLUSIVE TANQUE DE AÇO PARA TRANSPORTE DE ÁGUA - JUROS. AF_06/2014	H		11,28	
INSUMO	37758	SINAPI	CAMINHÃO TRUCADO, PESO BRUTO TOTAL 23000 KG, CARGA UTIL MAXIMA 15285 KG, DISTANCIA ENTRE EIXOS 4,80 M, POTENCIA 326 CV (INCLUI CABINE E CHASSI, NAO INCLUI CARROCERIA)	UN	0,0000141	713.097,82	10,05
INSUMO	37736	SINAPI	TANQUE DE ACO CARBONO NAO REVESTIDO, PARA TRANSPORTE DE AGUA COM CAPACIDADE DE 10 M3, COM BOMBA CENTRIFUGA POR TOMADA DE FORÇA, VAZAO MAXIMA *75* M3/H (INCLUI MONTAGEM, NAO INCLUI CAMINHÃO)	UN	0,0000144	85.950,00	1,23
TOTAL SEM BDI - 91397							11,28

CLASSE/TIPO	CÓDIGO	FONTE	DESCRIÇÃO	UNID.	COEF.	P. UNIT. (R\$)	TOTAL (R\$)
DEPR	91396	SINAPI	CAMINHÃO PIPA 10.000 L TRUCADO, PESO BRUTO TOTAL 23.000 KG, CARGA ÚTIL MÁXIMA 15.935 KG, DISTÂNCIA ENTRE EIXOS 4,8 M, POTÊNCIA 230 CV, INCLUSIVE TANQUE DE AÇO PARA TRANSPORTE DE ÁGUA - DEPRECIÇÃO. AF_06/2014	H		29,18	
INSUMO	37758	SINAPI	CAMINHÃO TRUCADO, PESO BRUTO TOTAL 23000 KG, CARGA UTIL MAXIMA 15285 KG, DISTANCIA ENTRE EIXOS 4,80 M, POTENCIA 326 CV (INCLUI CABINE E CHASSI, NAO INCLUI CARROCERIA)	UN	0,0000343	713.097,82	24,45
INSUMO	37736	SINAPI	TANQUE DE ACO CARBONO NAO REVESTIDO, PARA TRANSPORTE DE AGUA COM CAPACIDADE DE 10 M3, COM BOMBA CENTRIFUGA POR TOMADA DE FORÇA, VAZAO MAXIMA *75* M3/H (INCLUI MONTAGEM, NAO INCLUI CAMINHÃO)	UN	0,0000551	85.950,00	4,73
TOTAL SEM BDI - 91396							29,18

CLASSE/TIPO	CÓDIGO	FONTE	DESCRIÇÃO	UNID.	COEF.	P. UNIT. (R\$)	TOTAL (R\$)
LIVR	88282	SINAPI	MOTORISTA DE CAMINHÃO COM ENCARGOS COMPLEMENTARES	H		25,87	
COMPOSICAO	95347	SINAPI	CURSO DE CAPACITAÇÃO PARA MOTORISTA DE CAMINHÃO (ENCARGOS COMPLEMENTARES) - HORISTA	H	1	0,10	0,10
INSUMO	43488	SINAPI	EPI - FAMILIA OPERADOR ESCAVADEIRA - HORISTA (ENCARGOS COMPLEMENTARES - COLETADO CAIXA)	H	1	0,89	0,89
INSUMO	43464	SINAPI	FERRAMENTAS - FAMILIA OPERADOR ESCAVADEIRA - HORISTA (ENCARGOS COMPLEMENTARES - COLETADO CAIXA)	H	1	0,01	0,01
INSUMO	37373	SINAPI	SEGURO - HORISTA (COLETADO CAIXA - ENCARGOS COMPLEMENTARES)	H	1	0,08	0,08
INSUMO	37372	SINAPI	EXAMES - HORISTA (COLETADO CAIXA - ENCARGOS COMPLEMENTARES)	H	1	1,43	1,43
INSUMO	37371	SINAPI	TRANSPORTE - HORISTA (COLETADO CAIXA - ENCARGOS COMPLEMENTARES)	H	1	0,57	0,57
INSUMO	37370	SINAPI	ALIMENTAÇÃO - HORISTA (COLETADO CAIXA - ENCARGOS COMPLEMENTARES)	H	1	2,46	2,46
INSUMO	4093	SINAPI	MOTORISTA DE CAMINHÃO (HORISTA)	H	1	20,33	20,33
TOTAL SEM BDI - 88282							25,87

CLASSE/TIPO	CÓDIGO	FONTE	DESCRIÇÃO	UNID.	COEF.	P. UNIT. (R\$)	TOTAL (R\$)
DEPR	53831	SINAPI	CAMINHÃO PIPA 10.000 L TRUCADO, PESO BRUTO TOTAL 23.000 KG, CARGA ÚTIL MÁXIMA 15.935 KG, DISTÂNCIA ENTRE EIXOS 4,8 M, POTÊNCIA 230 CV, INCLUSIVE TANQUE DE AÇO PARA TRANSPORTE DE ÁGUA - MATERIAIS NA OPERAÇÃO. AF_06/2014	H		188,77	
INSUMO	4221	SINAPI	OLEO DIESEL COMBUSTIVEL COMUM METROPOLITANO S-10 OU S-500	L	32,16	5,87	188,77
TOTAL SEM BDI - 53831							188,77

CLASSE/TIPO	CÓDIGO	FONTE	DESCRIÇÃO	UNID.	COEF.	P. UNIT. (R\$)	TOTAL (R\$)
-------------	--------	-------	-----------	-------	-------	----------------	-------------

**MUNICÍPIO DE CRISTINO CASTRO - PI**  
**CONSTRUÇÃO DE UNIDADES HABITACIONAIS NO MUNICÍPIO DE CRISTINO CASTRO/PI**  
**PLANILHA DE COMPOSIÇÕES UNITÁRIAS AUXILIARES - NÍVEL 2**

DATA BASE: SINAPI PI 06/2025, SEM DESONERAÇÃO

LEIS SOCIAIS (%): 113,33

BDI (%):

23,00

DEPR	CÓDIGO	FONTES	DESCRIÇÃO	UNID.	COEF.	P. UNIT. (R\$)	TOTAL (R\$)
5763	SINAPI		CAMINHÃO PIPA 10.000 L TRUCADO, PESO BRUTO TOTAL 23.000 KG, CARGA ÚTIL MÁXIMA 15.935 KG, DISTÂNCIA ENTRE EIXOS 4,8 M, POTÊNCIA 230 CV, INCLUSIVE TANQUE DE AÇO PARA TRANSPORTE DE ÁGUA - MANUTENÇÃO. AF_06/2014	H		51,77	
37758	SINAPI		CAMINHÃO TRUCADO, PESO BRUTO TOTAL 23000 KG, CARGA UTIL MÁXIMA 15285 KG, DISTANCIA ENTRE EIXOS 4,80 M, POTENCIA 326 CV (INCLUI CABINE E CHASSI, NAO INCLUI CARROCERIA)	UN	0,0000643	713.097,82	45,85
37736	SINAPI		TANQUE DE ACO CARBONO NAO REVESTIDO, PARA TRANSPORTE DE AGUA COM CAPACIDADE DE 10 M3, COM BOMBA CENTRIFUGA POR TOMADA DE FORCA, VAZAO MAXIMA *75* M3/H (INCLUI MONTAGEM, NAO INCLUI CAMINHÃO)	UN	0,0000689	85.950,00	5,92
TOTAL SEM BDI - 5763							51,77

CLASSE/TIPO	CÓDIGO	FONTES	DESCRIÇÃO	UNID.	COEF.	P. UNIT. (R\$)	TOTAL (R\$)
CUSTH	88831	SINAPI	BETONEIRA CAPACIDADE NOMINAL DE 400 L, CAPACIDADE DE MISTURA 280 L, MOTOR ELÉTRICO TRIFÁSICO POTÊNCIA DE 2 CV, SEM CARREGADOR - CHI DIURNO. AF_05/2023	CHI		0,50	
COMPOSICAO	88827	SINAPI	BETONEIRA CAPACIDADE NOMINAL DE 400 L, CAPACIDADE DE MISTURA 280 L, MOTOR ELÉTRICO TRIFÁSICO POTÊNCIA DE 2 CV, SEM CARREGADOR - JUROS. AF_05/2023	H	1	0,09	0,09
COMPOSICAO	88826	SINAPI	BETONEIRA CAPACIDADE NOMINAL DE 400 L, CAPACIDADE DE MISTURA 280 L, MOTOR ELÉTRICO TRIFÁSICO POTÊNCIA DE 2 CV, SEM CARREGADOR - DEPRECIÇÃO. AF_05/2023	H	1	0,41	0,41
TOTAL SEM BDI - 88831							0,50

CLASSE/TIPO	CÓDIGO	FONTES	DESCRIÇÃO	UNID.	COEF.	P. UNIT. (R\$)	TOTAL (R\$)
CUSTH	88830	SINAPI	BETONEIRA CAPACIDADE NOMINAL DE 400 L, CAPACIDADE DE MISTURA 280 L, MOTOR ELÉTRICO TRIFÁSICO POTÊNCIA DE 2 CV, SEM CARREGADOR - CHP DIURNO. AF_05/2023	CHP		2,32	
COMPOSICAO	88829	SINAPI	BETONEIRA CAPACIDADE NOMINAL DE 400 L, CAPACIDADE DE MISTURA 280 L, MOTOR ELÉTRICO TRIFÁSICO POTÊNCIA DE 2 CV, SEM CARREGADOR - MATERIAIS NA OPERAÇÃO. AF_05/2023	H	1	1,37	1,37
COMPOSICAO	88828	SINAPI	BETONEIRA CAPACIDADE NOMINAL DE 400 L, CAPACIDADE DE MISTURA 280 L, MOTOR ELÉTRICO TRIFÁSICO POTÊNCIA DE 2 CV, SEM CARREGADOR - MANUTENÇÃO. AF_05/2023	H	1	0,45	0,45
COMPOSICAO	88827	SINAPI	BETONEIRA CAPACIDADE NOMINAL DE 400 L, CAPACIDADE DE MISTURA 280 L, MOTOR ELÉTRICO TRIFÁSICO POTÊNCIA DE 2 CV, SEM CARREGADOR - JUROS. AF_05/2023	H	1	0,09	0,09
COMPOSICAO	88826	SINAPI	BETONEIRA CAPACIDADE NOMINAL DE 400 L, CAPACIDADE DE MISTURA 280 L, MOTOR ELÉTRICO TRIFÁSICO POTÊNCIA DE 2 CV, SEM CARREGADOR - DEPRECIÇÃO. AF_05/2023	H	1	0,41	0,41
TOTAL SEM BDI - 88830							2,32

CLASSE/TIPO	CÓDIGO	FONTES	DESCRIÇÃO	UNID.	COEF.	P. UNIT. (R\$)	TOTAL (R\$)
LIVR	95338	SINAPI	CURSO DE CAPACITAÇÃO PARA IMPERMEABILIZADOR (ENCARGOS COMPLEMENTARES) - HORISTA	H		0,43	
INSUMO	12873	SINAPI	IMPERMEABILIZADOR (HORISTA)	H	0,0212	20,33	0,43
TOTAL SEM BDI - 95338							0,43

CLASSE/TIPO	CÓDIGO	FONTES	DESCRIÇÃO	UNID.	COEF.	P. UNIT. (R\$)	TOTAL (R\$)
LIVR	95313	SINAPI	CURSO DE CAPACITAÇÃO PARA AJUDANTE ESPECIALIZADO (ENCARGOS COMPLEMENTARES) - HORISTA	H		0,18	
INSUMO	242	SINAPI	AJUDANTE ESPECIALIZADO (HORISTA)	H	0,01154	15,91	0,18
TOTAL SEM BDI - 95313							0,18

CLASSE/TIPO	CÓDIGO	FONTES	DESCRIÇÃO	UNID.	COEF.	P. UNIT. (R\$)	TOTAL (R\$)
CUSTH	91693	SINAPI	SERRA CIRCULAR DE BANCADA COM MOTOR ELÉTRICO POTÊNCIA DE 5HP, COM COIFA PARA DISCO 10" - CHI DIURNO. AF_08/2015	CHI		27,30	
COMPOSICAO	91689	SINAPI	SERRA CIRCULAR DE BANCADA COM MOTOR ELÉTRICO POTÊNCIA DE 5HP, COM COIFA PARA DISCO 10" - JUROS. AF_08/2015	H	1	0,02	0,02
COMPOSICAO	91688	SINAPI	SERRA CIRCULAR DE BANCADA COM MOTOR ELÉTRICO POTÊNCIA DE 5HP, COM COIFA PARA DISCO 10" - DEPRECIÇÃO. AF_08/2015	H	1	0,12	0,12
COMPOSICAO	88297	SINAPI	OPERADOR DE MÁQUINAS E EQUIPAMENTOS COM ENCARGOS COMPLEMENTARES	H	1	27,16	27,16
TOTAL SEM BDI - 91693							27,30

CLASSE/TIPO	CÓDIGO	FONTES	DESCRIÇÃO	UNID.	COEF.	P. UNIT. (R\$)	TOTAL (R\$)
CUSTH	91692	SINAPI	SERRA CIRCULAR DE BANCADA COM MOTOR ELÉTRICO POTÊNCIA DE 5HP, COM COIFA PARA DISCO 10" - CHP DIURNO. AF_08/2015	CHP		28,87	
COMPOSICAO	91691	SINAPI	SERRA CIRCULAR DE BANCADA COM MOTOR ELÉTRICO POTÊNCIA DE 5HP, COM COIFA PARA DISCO 10" - MATERIAIS NA OPERAÇÃO. AF_08/2015	H	1	1,49	1,49
COMPOSICAO	91690	SINAPI	SERRA CIRCULAR DE BANCADA COM MOTOR ELÉTRICO POTÊNCIA DE 5HP, COM COIFA PARA DISCO 10" - MANUTENÇÃO. AF_08/2015	H	1	0,08	0,08
COMPOSICAO	91689	SINAPI	SERRA CIRCULAR DE BANCADA COM MOTOR ELÉTRICO POTÊNCIA DE 5HP, COM COIFA PARA DISCO 10" - JUROS. AF_08/2015	H	1	0,02	0,02
COMPOSICAO	91688	SINAPI	SERRA CIRCULAR DE BANCADA COM MOTOR ELÉTRICO POTÊNCIA DE 5HP, COM COIFA PARA DISCO 10" - DEPRECIÇÃO. AF_08/2015	H	1	0,12	0,12
COMPOSICAO	88297	SINAPI	OPERADOR DE MÁQUINAS E EQUIPAMENTOS COM ENCARGOS COMPLEMENTARES	H	1	27,16	27,16
TOTAL SEM BDI - 91692							28,87

CLASSE/TIPO	CÓDIGO	FONTES	DESCRIÇÃO	UNID.	COEF.	P. UNIT. (R\$)	TOTAL (R\$)
CUSTH	90587	SINAPI	VIBRADOR DE IMERSÃO, DIÂMETRO DE PONTEIRA 45MM, MOTOR ELÉTRICO TRIFÁSICO POTÊNCIA DE 2 CV - CHI DIURNO. AF_06/2015	CHI		0,48	

**MUNICÍPIO DE CRISTINO CASTRO - PI**  
**CONSTRUÇÃO DE UNIDADES HABITACIONAIS NO MUNICÍPIO DE CRISTINO CASTRO/PI**  
**PLANILHA DE COMPOSIÇÕES UNITÁRIAS AUXILIARES - NÍVEL 2**
**DATA BASE: SINAPI PI 06/2025, SEM DESONERAÇÃO**
**LEIS SOCIAIS (%): 113,33**
**BDI (%):**
**23,00**

COMPOSICAO	90583	SINAPI	VIBRADOR DE IMERSÃO, DIÂMETRO DE PONTEIRA 45MM, MOTOR ELÉTRICO TRIFÁSICO POTÊNCIA DE 2 CV - JUROS. AF_06/2015	H	1	0,09	0,09
COMPOSICAO	90582	SINAPI	VIBRADOR DE IMERSÃO, DIÂMETRO DE PONTEIRA 45MM, MOTOR ELÉTRICO TRIFÁSICO POTÊNCIA DE 2 CV - DEPRECIÇÃO. AF_06/2015	H	1	0,39	0,39
<b>TOTAL SEM BDI - 90587</b>							<b>0,48</b>

CLASSE/TIPO	CÓDIGO	FONTE	DESCRIÇÃO	UNID.	COEF.	P. UNIT. (R\$)	TOTAL (R\$)
CUSTH	90586	SINAPI	VIBRADOR DE IMERSÃO, DIÂMETRO DE PONTEIRA 45MM, MOTOR ELÉTRICO TRIFÁSICO POTÊNCIA DE 2 CV - CHP DIURNO. AF_06/2015	CHP		1,36	
COMPOSICAO	90585	SINAPI	VIBRADOR DE IMERSÃO, DIÂMETRO DE PONTEIRA 45MM, MOTOR ELÉTRICO TRIFÁSICO POTÊNCIA DE 2 CV - MATERIAIS NA OPERAÇÃO. AF_06/2015	H	1	0,57	0,57
COMPOSICAO	90584	SINAPI	VIBRADOR DE IMERSÃO, DIÂMETRO DE PONTEIRA 45MM, MOTOR ELÉTRICO TRIFÁSICO POTÊNCIA DE 2 CV - MANUTENÇÃO. AF_06/2015	H	1	0,31	0,31
COMPOSICAO	90583	SINAPI	VIBRADOR DE IMERSÃO, DIÂMETRO DE PONTEIRA 45MM, MOTOR ELÉTRICO TRIFÁSICO POTÊNCIA DE 2 CV - JUROS. AF_06/2015	H	1	0,09	0,09
COMPOSICAO	90582	SINAPI	VIBRADOR DE IMERSÃO, DIÂMETRO DE PONTEIRA 45MM, MOTOR ELÉTRICO TRIFÁSICO POTÊNCIA DE 2 CV - DEPRECIÇÃO. AF_06/2015	H	1	0,39	0,39
<b>TOTAL SEM BDI - 90586</b>							<b>1,36</b>

CLASSE/TIPO	CÓDIGO	FONTE	DESCRIÇÃO	UNID.	COEF.	P. UNIT. (R\$)	TOTAL (R\$)
LIVR	88309	SINAPI	PEDREIRO COM ENCARGOS COMPLEMENTARES	H		27,39	
COMPOSICAO	95371	SINAPI	CURSO DE CAPACITAÇÃO PARA PEDREIRO (ENCARGOS COMPLEMENTARES) - HORISTA	H	1	0,43	0,43
INSUMO	43489	SINAPI	EPI - FAMILIA PEDREIRO - HORISTA (ENCARGOS COMPLEMENTARES - COLETADO CAIXA)	H	1	1,31	1,31
INSUMO	43465	SINAPI	FERRAMENTAS - FAMILIA PEDREIRO - HORISTA (ENCARGOS COMPLEMENTARES - COLETADO CAIXA)	H	1	0,78	0,78
INSUMO	37373	SINAPI	SEGURO - HORISTA (COLETADO CAIXA - ENCARGOS COMPLEMENTARES)	H	1	0,08	0,08
INSUMO	37372	SINAPI	EXAMES - HORISTA (COLETADO CAIXA - ENCARGOS COMPLEMENTARES)	H	1	1,43	1,43
INSUMO	37371	SINAPI	TRANSPORTE - HORISTA (COLETADO CAIXA - ENCARGOS COMPLEMENTARES)	H	1	0,57	0,57
INSUMO	37370	SINAPI	ALIMENTAÇÃO - HORISTA (COLETADO CAIXA - ENCARGOS COMPLEMENTARES)	H	1	2,46	2,46
INSUMO	4750	SINAPI	PEDREIRO (HORISTA)	H	1	20,33	20,33
<b>TOTAL SEM BDI - 88309</b>							<b>27,39</b>

CLASSE/TIPO	CÓDIGO	FONTE	DESCRIÇÃO	UNID.	COEF.	P. UNIT. (R\$)	TOTAL (R\$)
ARMAC	92799	SINAPI	CORTE E DOBRA DE AÇO CA-60, DIÂMETRO DE 4,2 MM. AF_06/2022	KG		11,05	
COMPOSICAO	88245	SINAPI	ARMADOR COM ENCARGOS COMPLEMENTARES	H	0,0933	27,19	2,53
COMPOSICAO	88238	SINAPI	AJUDANTE DE ARMADOR COM ENCARGOS COMPLEMENTARES	H	0,0152	22,37	0,34
INSUMO	43059	SINAPI	ACO CA-60, 4,2 MM, OU 5,0 MM, OU 6,0 MM, OU 7,0 MM, VERGALHAO	KG	1,07	7,65	8,18
<b>TOTAL SEM BDI - 92799</b>							<b>11,05</b>

CLASSE/TIPO	CÓDIGO	FONTE	DESCRIÇÃO	UNID.	COEF.	P. UNIT. (R\$)	TOTAL (R\$)
LIVR	88261	SINAPI	CARPINTEIRO DE ESQUADRIA COM ENCARGOS COMPLEMENTARES	H		26,03	
COMPOSICAO	95329	SINAPI	CURSO DE CAPACITAÇÃO PARA CARPINTEIRO DE ESQUADRIA (ENCARGOS COMPLEMENTARES) - HORISTA	H	1	0,28	0,28
INSUMO	43483	SINAPI	EPI - FAMILIA CARPINTEIRO DE FORMAS - HORISTA (ENCARGOS COMPLEMENTARES - COLETADO CAIXA)	H	1	1,43	1,43
INSUMO	43459	SINAPI	FERRAMENTAS - FAMILIA CARPINTEIRO DE FORMAS - HORISTA (ENCARGOS COMPLEMENTARES - COLETADO CAIXA)	H	1	0,44	0,44
INSUMO	37373	SINAPI	SEGURO - HORISTA (COLETADO CAIXA - ENCARGOS COMPLEMENTARES)	H	1	0,08	0,08
INSUMO	37372	SINAPI	EXAMES - HORISTA (COLETADO CAIXA - ENCARGOS COMPLEMENTARES)	H	1	1,43	1,43
INSUMO	37371	SINAPI	TRANSPORTE - HORISTA (COLETADO CAIXA - ENCARGOS COMPLEMENTARES)	H	1	0,57	0,57
INSUMO	37370	SINAPI	ALIMENTAÇÃO - HORISTA (COLETADO CAIXA - ENCARGOS COMPLEMENTARES)	H	1	2,46	2,46
INSUMO	1214	SINAPI	CARPINTEIRO DE ESQUADRIAS (HORISTA)	H	1	19,34	19,34
<b>TOTAL SEM BDI - 88261</b>							<b>26,03</b>

CLASSE/TIPO	CÓDIGO	FONTE	DESCRIÇÃO	UNID.	COEF.	P. UNIT. (R\$)	TOTAL (R\$)
ESQUP	91287	SINAPI	BATENTE PARA PORTA DE MADEIRA, PADRÃO POPULAR - FORNECIMENTO E MONTAGEM. AF_12/2019	UN		225,83	
COMPOSICAO	88316	SINAPI	SERVENTE COM ENCARGOS COMPLEMENTARES	H	1,375	21,71	29,85
COMPOSICAO	88261	SINAPI	CARPINTEIRO DE ESQUADRIA COM ENCARGOS COMPLEMENTARES	H	2,741	26,03	71,34
INSUMO	5075	SINAPI	PREGO DE AÇO POLIDO COM CABECA 18 X 30 (2 3/4 X 10)	KG	0,024	20,34	0,48
INSUMO	5066	SINAPI	PREGO DE AÇO POLIDO COM CABECA 12 X 12	KG	0,011	26,81	0,29
INSUMO	184	SINAPI	BATENTE / PORTAL / ADUELA / MARCO EM MADEIRA MACIÇA COM REBAIXO, E = *3* CM, L = *14* CM, PARA PORTAS DE GIRO DE *60 CM A 120* CM X *210* CM, PINUS / EUCALIPTO / VIROLA OU EQUIVALENTE DA REGIAO (NAO INCLUI ALIZARES)	JG	1	123,87	123,87
<b>TOTAL SEM BDI - 91287</b>							<b>225,83</b>

CLASSE/TIPO	CÓDIGO	FONTE	DESCRIÇÃO	UNID.	COEF.	P. UNIT. (R\$)	TOTAL (R\$)
ARGA	88629	SINAPI	ARGAMASSA TRAÇO 1:3 (EM VOLUME DE CIMENTO E AREIA MÉDIA ÚMIDA), PREPARO MANUAL. AF_08/2019	M3		770,66	
COMPOSICAO	88316	SINAPI	SERVENTE COM ENCARGOS COMPLEMENTARES	H	8,57	21,71	186,05
INSUMO	1379	SINAPI	CIMENTO PORTLAND COMPOSTO CP II-32	KG	482,96	1,00	482,96
INSUMO	370	SINAPI	AREIA MEDIA - POSTO JAZIDA/FORNECEDOR (RETIRADO NA JAZIDA, SEM TRANSPORTE)	M3	1,07	95,00	101,65
<b>TOTAL SEM BDI - 88629</b>							<b>770,66</b>

CLASSE/TIPO	CÓDIGO	FONTE	DESCRIÇÃO	UNID.	COEF.	P. UNIT. (R\$)	TOTAL (R\$)
-------------	--------	-------	-----------	-------	-------	----------------	-------------

DATA BASE: SINAPI PI 06/2025, SEM DESONERAÇÃO

LEIS SOCIAIS (%): 113,33

BDI (%):

23,00

DEPR	93278	SINAPI	GUINCHO ELÉTRICO DE COLUNA, CAPACIDADE 400 KG, COM MOTO FREIO, MOTOR TRIFÁSICO DE 1,25 CV - JUROS. AF_03/2016	H		0,08	
INSUMO	36487	SINAPI	GUINCHO ELETTRICO DE COLUNA, CAPACIDADE 400 KG, COM MOTO FREIO, MOTOR TRIFASICO DE 1,25 CV	UN	0,0000148	6.029,38	0,08
TOTAL SEM BDI - 93278							0,08

CLASSE/TIPO	CÓDIGO	FONTE	DESCRIÇÃO	UNID.	COEF.	P. UNIT. (R\$)	TOTAL (R\$)
DEPR	93277	SINAPI	GUINCHO ELÉTRICO DE COLUNA, CAPACIDADE 400 KG, COM MOTO FREIO, MOTOR TRIFÁSICO DE 1,25 CV - DEPRECIÇÃO. AF_03/2016	H		0,38	
INSUMO	36487	SINAPI	GUINCHO ELETTRICO DE COLUNA, CAPACIDADE 400 KG, COM MOTO FREIO, MOTOR TRIFASICO DE 1,25 CV	UN	0,000064	6.029,38	0,38
TOTAL SEM BDI - 93277							0,38

CLASSE/TIPO	CÓDIGO	FONTE	DESCRIÇÃO	UNID.	COEF.	P. UNIT. (R\$)	TOTAL (R\$)
LIVR	88295	SINAPI	OPERADOR DE GUINCHO COM ENCARGOS COMPLEMENTARES	H		27,27	
COMPOSICAO	95358	SINAPI	CURSO DE CAPACITAÇÃO PARA OPERADOR DE GUINCHO (ENCARGOS COMPLEMENTARES) - HORISTA	H	1	0,35	0,35
INSUMO	43488	SINAPI	EPI - FAMILIA OPERADOR ESCAVADEIRA - HORISTA (ENCARGOS COMPLEMENTARES - COLETADO CAIXA)	H	1	0,89	0,89
INSUMO	43464	SINAPI	FERRAMENTAS - FAMILIA OPERADOR ESCAVADEIRA - HORISTA (ENCARGOS COMPLEMENTARES - COLETADO CAIXA)	H	1	0,01	0,01
INSUMO	37373	SINAPI	SEGURO - HORISTA (COLETADO CAIXA - ENCARGOS COMPLEMENTARES)	H	1	0,08	0,08
INSUMO	37372	SINAPI	EXAMES - HORISTA (COLETADO CAIXA - ENCARGOS COMPLEMENTARES)	H	1	1,43	1,43
INSUMO	37371	SINAPI	TRANSPORTE - HORISTA (COLETADO CAIXA - ENCARGOS COMPLEMENTARES)	H	1	0,57	0,57
INSUMO	37370	SINAPI	ALIMENTACAO - HORISTA (COLETADO CAIXA - ENCARGOS COMPLEMENTARES)	H	1	2,46	2,46
INSUMO	4253	SINAPI	OPERADOR DE GUINCHO OU GUINCHERO (HORISTA)	H	1	21,48	21,48
TOTAL SEM BDI - 88295							27,27

CLASSE/TIPO	CÓDIGO	FONTE	DESCRIÇÃO	UNID.	COEF.	P. UNIT. (R\$)	TOTAL (R\$)
DEPR	93280	SINAPI	GUINCHO ELÉTRICO DE COLUNA, CAPACIDADE 400 KG, COM MOTO FREIO, MOTOR TRIFÁSICO DE 1,25 CV - MATERIAIS NA OPERAÇÃO. AF_03/2016	H		0,85	
INSUMO	2705	SINAPI	ENERGIA ELETTRICA ATE 2000 KWH INDUSTRIAL, SEM DEMANDA	KWH	0,78	1,10	0,85
TOTAL SEM BDI - 93280							0,85

CLASSE/TIPO	CÓDIGO	FONTE	DESCRIÇÃO	UNID.	COEF.	P. UNIT. (R\$)	TOTAL (R\$)
DEPR	93279	SINAPI	GUINCHO ELÉTRICO DE COLUNA, CAPACIDADE 400 KG, COM MOTO FREIO, MOTOR TRIFÁSICO DE 1,25 CV - MANUTENÇÃO. AF_03/2016	H		0,36	
INSUMO	36487	SINAPI	GUINCHO ELETTRICO DE COLUNA, CAPACIDADE 400 KG, COM MOTO FREIO, MOTOR TRIFASICO DE 1,25 CV	UN	0,00006	6.029,38	0,36
TOTAL SEM BDI - 93279							0,36

CLASSE/TIPO	CÓDIGO	FONTE	DESCRIÇÃO	UNID.	COEF.	P. UNIT. (R\$)	TOTAL (R\$)
LIVR	95385	SINAPI	CURSO DE CAPACITAÇÃO PARA TELHADISTA (ENCARGOS COMPLEMENTARES) - HORISTA	H		0,23	
INSUMO	12869	SINAPI	TELHADOR / TELHADISTA (HORISTA)	H	0,01154	20,07	0,23
TOTAL SEM BDI - 95385							0,23

CLASSE/TIPO	CÓDIGO	FONTE	DESCRIÇÃO	UNID.	COEF.	P. UNIT. (R\$)	TOTAL (R\$)
LIVR	95372	SINAPI	CURSO DE CAPACITAÇÃO PARA PINTOR (ENCARGOS COMPLEMENTARES) - HORISTA	H		0,30	
INSUMO	4783	SINAPI	PINTOR (HORISTA)	H	0,01476	20,33	0,30
TOTAL SEM BDI - 95372							0,30

CLASSE/TIPO	CÓDIGO	FONTE	DESCRIÇÃO	UNID.	COEF.	P. UNIT. (R\$)	TOTAL (R\$)
CUSTH	88392	SINAPI	MISTURADOR DE ARGAMASSA, EIXO HORIZONTAL, CAPACIDADE DE MISTURA 300 KG, MOTOR ELÉTRICO POTÊNCIA 5 CV - CHI DIURNO. AF_05/2023	CHI		1,34	
COMPOSICAO	88389	SINAPI	MISTURADOR DE ARGAMASSA, EIXO HORIZONTAL, CAPACIDADE DE MISTURA 300 KG, MOTOR ELÉTRICO POTÊNCIA 5 CV - JUROS. AF_05/2023	H	1	0,25	0,25
COMPOSICAO	88387	SINAPI	MISTURADOR DE ARGAMASSA, EIXO HORIZONTAL, CAPACIDADE DE MISTURA 300 KG, MOTOR ELÉTRICO POTÊNCIA 5 CV - DEPRECIÇÃO. AF_05/2023	H	1	1,09	1,09
TOTAL SEM BDI - 88392							1,34

CLASSE/TIPO	CÓDIGO	FONTE	DESCRIÇÃO	UNID.	COEF.	P. UNIT. (R\$)	TOTAL (R\$)
CUSTH	88386	SINAPI	MISTURADOR DE ARGAMASSA, EIXO HORIZONTAL, CAPACIDADE DE MISTURA 300 KG, MOTOR ELÉTRICO POTÊNCIA 5 CV - CHP DIURNO. AF_05/2023	CHP		5,97	
COMPOSICAO	88391	SINAPI	MISTURADOR DE ARGAMASSA, EIXO HORIZONTAL, CAPACIDADE DE MISTURA 300 KG, MOTOR ELÉTRICO POTÊNCIA 5 CV - MATERIAIS NA OPERAÇÃO. AF_05/2023	H	1	3,44	3,44
COMPOSICAO	88390	SINAPI	MISTURADOR DE ARGAMASSA, EIXO HORIZONTAL, CAPACIDADE DE MISTURA 300 KG, MOTOR ELÉTRICO POTÊNCIA 5 CV - MANUTENÇÃO. AF_05/2023	H	1	1,19	1,19
COMPOSICAO	88389	SINAPI	MISTURADOR DE ARGAMASSA, EIXO HORIZONTAL, CAPACIDADE DE MISTURA 300 KG, MOTOR ELÉTRICO POTÊNCIA 5 CV - JUROS. AF_05/2023	H	1	0,25	0,25
COMPOSICAO	88387	SINAPI	MISTURADOR DE ARGAMASSA, EIXO HORIZONTAL, CAPACIDADE DE MISTURA 300 KG, MOTOR ELÉTRICO POTÊNCIA 5 CV - DEPRECIÇÃO. AF_05/2023	H	1	1,09	1,09
TOTAL SEM BDI - 88386							5,97

CLASSE/TIPO	CÓDIGO	FONTE	DESCRIÇÃO	UNID.	COEF.	P. UNIT. (R\$)	TOTAL (R\$)
CUSTH	93288	SINAPI	GUINDASTE HIDRÁULICO AUTOPROPULIDO, COM LANÇA TELESCÓPICA 40 M, CAPACIDADE MÁXIMA 60 T, POTÊNCIA 260 KW - CHI DIURNO. AF_03/2016	CHI		184,02	
COMPOSICAO	93296	SINAPI	GUINDASTE HIDRÁULICO AUTOPROPULIDO, COM LANÇA TELESCÓPICA 40 M, CAPACIDADE MÁXIMA 60 T, POTÊNCIA 260 KW - IMPOSTOS E SEGUROS. AF_03/2016	H	1	14,19	14,19

**MUNICÍPIO DE CRISTINO CASTRO - PI**  
**CONSTRUÇÃO DE UNIDADES HABITACIONAIS NO MUNICÍPIO DE CRISTINO CASTRO/PI**  
**PLANILHA DE COMPOSIÇÕES UNITÁRIAS AUXILIARES - NÍVEL 2**
**DATA BASE: SINAPI PI 06/2025, SEM DESONERAÇÃO**
**LEIS SOCIAIS (%): 113,33 BDI (%): 23,00**

COMPOSICAO	CODIGO	SINAPI	DESCRIÇÃO	UNID.	COEF.	P. UNIT. (R\$)	TOTAL (R\$)
COMPOSICAO	93284	SINAPI	GUINDASTE HIDRÁULICO AUTOPROPOLIDO, COM LANÇA TELESCÓPICA 40 M, CAPACIDADE MÁXIMA 60 T, POTÊNCIA 260 KW - JUROS. AF_03/2016	H	1	35,12	35,12
COMPOSICAO	93283	SINAPI	GUINDASTE HIDRÁULICO AUTOPROPOLIDO, COM LANÇA TELESCÓPICA 40 M, CAPACIDADE MÁXIMA 60 T, POTÊNCIA 260 KW - DEPRECIÇÃO. AF_03/2016	H	1	99,64	99,64
COMPOSICAO	88296	SINAPI	OPERADOR DE GUINDASTE COM ENCARGOS COMPLEMENTARES	H	1	35,07	35,07
<b>TOTAL SEM BDI - 93288</b>							<b>184,02</b>

CLASSE/TIPO	CODIGO	FONTE	DESCRIÇÃO	UNID.	COEF.	P. UNIT. (R\$)	TOTAL (R\$)
CUSTH	93287	SINAPI	GUINDASTE HIDRÁULICO AUTOPROPOLIDO, COM LANÇA TELESCÓPICA 40 M, CAPACIDADE MÁXIMA 60 T, POTÊNCIA 260 KW - CHP DIURNO. AF_03/2016	CHP		358,49	
COMPOSICAO	93296	SINAPI	GUINDASTE HIDRÁULICO AUTOPROPOLIDO, COM LANÇA TELESCÓPICA 40 M, CAPACIDADE MÁXIMA 60 T, POTÊNCIA 260 KW - IMPOSTOS E SEGUROS. AF_03/2016	H	1	14,19	14,19
COMPOSICAO	93286	SINAPI	GUINDASTE HIDRÁULICO AUTOPROPOLIDO, COM LANÇA TELESCÓPICA 40 M, CAPACIDADE MÁXIMA 60 T, POTÊNCIA 260 KW - MATERIAIS NA OPERAÇÃO. AF_03/2016	H	1	14,30	14,30
COMPOSICAO	93285	SINAPI	GUINDASTE HIDRÁULICO AUTOPROPOLIDO, COM LANÇA TELESCÓPICA 40 M, CAPACIDADE MÁXIMA 60 T, POTÊNCIA 260 KW - MANUTENÇÃO. AF_03/2016	H	1	160,17	160,17
COMPOSICAO	93284	SINAPI	GUINDASTE HIDRÁULICO AUTOPROPOLIDO, COM LANÇA TELESCÓPICA 40 M, CAPACIDADE MÁXIMA 60 T, POTÊNCIA 260 KW - JUROS. AF_03/2016	H	1	35,12	35,12
COMPOSICAO	93283	SINAPI	GUINDASTE HIDRÁULICO AUTOPROPOLIDO, COM LANÇA TELESCÓPICA 40 M, CAPACIDADE MÁXIMA 60 T, POTÊNCIA 260 KW - DEPRECIÇÃO. AF_03/2016	H	1	99,64	99,64
COMPOSICAO	88296	SINAPI	OPERADOR DE GUINDASTE COM ENCARGOS COMPLEMENTARES	H	1	35,07	35,07
<b>TOTAL SEM BDI - 93287</b>							<b>358,49</b>

CLASSE/TIPO	CODIGO	FONTE	DESCRIÇÃO	UNID.	COEF.	P. UNIT. (R\$)	TOTAL (R\$)
LIVR	95324	SINAPI	CURSO DE CAPACITAÇÃO PARA AZULEJISTA OU LADRILHISTA (ENCARGOS COMPLEMENTARES) - HORISTA	H		0,30	
INSUMO	4760	SINAPI	AZULEJISTA OU LADRILHEIRO (HORISTA)	H	0,01476	20,33	0,30
<b>TOTAL SEM BDI - 95324</b>							<b>0,30</b>

CLASSE/TIPO	CODIGO	FONTE	DESCRIÇÃO	UNID.	COEF.	P. UNIT. (R\$)	TOTAL (R\$)
LIVR	95344	SINAPI	CURSO DE CAPACITAÇÃO PARA MONTADOR DE ESTRUTURA METÁLICA (ENCARGOS COMPLEMENTARES) - HORISTA	H		0,19	
INSUMO	44497	SINAPI	MONTADOR DE ESTRUTURAS METÁLICAS HORISTA	H	0,01154	16,76	0,19
<b>TOTAL SEM BDI - 95344</b>							<b>0,19</b>

CLASSE/TIPO	CODIGO	FONTE	DESCRIÇÃO	UNID.	COEF.	P. UNIT. (R\$)	TOTAL (R\$)
LIVR	95341	SINAPI	CURSO DE CAPACITAÇÃO PARA MARMORISTA/GRANITEIRO (ENCARGOS COMPLEMENTARES) - HORISTA	H		0,29	
INSUMO	4755	SINAPI	MARMORISTA / GRANITEIRO (HORISTA)	H	0,01476	20,26	0,29
<b>TOTAL SEM BDI - 95341</b>							<b>0,29</b>

CLASSE/TIPO	CODIGO	FONTE	DESCRIÇÃO	UNID.	COEF.	P. UNIT. (R\$)	TOTAL (R\$)
LIVR	95332	SINAPI	CURSO DE CAPACITAÇÃO PARA ELETRICISTA (ENCARGOS COMPLEMENTARES) - HORISTA	H		0,75	
INSUMO	2436	SINAPI	ELETRICISTA (HORISTA)	H	0,03732	20,33	0,75
<b>TOTAL SEM BDI - 95332</b>							<b>0,75</b>

CLASSE/TIPO	CODIGO	FONTE	DESCRIÇÃO	UNID.	COEF.	P. UNIT. (R\$)	TOTAL (R\$)
LIVR	95316	SINAPI	CURSO DE CAPACITAÇÃO PARA AUXILIAR DE ELETRICISTA (ENCARGOS COMPLEMENTARES) - HORISTA	H		0,58	
INSUMO	247	SINAPI	AJUDANTE DE ELETRICISTA (HORISTA)	H	0,03732	15,57	0,58
<b>TOTAL SEM BDI - 95316</b>							<b>0,58</b>

CLASSE/TIPO	CODIGO	FONTE	DESCRIÇÃO	UNID.	COEF.	P. UNIT. (R\$)	TOTAL (R\$)
LIVR	88264	SINAPI	ELETRICISTA COM ENCARGOS COMPLEMENTARES	H		27,74	
COMPOSICAO	95332	SINAPI	CURSO DE CAPACITAÇÃO PARA ELETRICISTA (ENCARGOS COMPLEMENTARES) - HORISTA	H	1	0,75	0,75
INSUMO	43484	SINAPI	EPI - FAMILIA ELETRICISTA - HORISTA (ENCARGOS COMPLEMENTARES - COLETADO CAIXA)	H	1	1,26	1,26
INSUMO	43460	SINAPI	FERRAMENTAS - FAMILIA ELETRICISTA - HORISTA (ENCARGOS COMPLEMENTARES - COLETADO CAIXA)	H	1	0,86	0,86
INSUMO	37373	SINAPI	SEGURO - HORISTA (COLETADO CAIXA - ENCARGOS COMPLEMENTARES)	H	1	0,08	0,08
INSUMO	37372	SINAPI	EXAMES - HORISTA (COLETADO CAIXA - ENCARGOS COMPLEMENTARES)	H	1	1,43	1,43
INSUMO	37371	SINAPI	TRANSPORTE - HORISTA (COLETADO CAIXA - ENCARGOS COMPLEMENTARES)	H	1	0,57	0,57
INSUMO	37370	SINAPI	ALIMENTACAO - HORISTA (COLETADO CAIXA - ENCARGOS COMPLEMENTARES)	H	1	2,46	2,46
INSUMO	2436	SINAPI	ELETRICISTA (HORISTA)	H	1	20,33	20,33
<b>TOTAL SEM BDI - 88264</b>							<b>27,74</b>

CLASSE/TIPO	CODIGO	FONTE	DESCRIÇÃO	UNID.	COEF.	P. UNIT. (R\$)	TOTAL (R\$)
LIVR	88247	SINAPI	AUXILIAR DE ELETRICISTA COM ENCARGOS COMPLEMENTARES	H		22,81	
COMPOSICAO	95316	SINAPI	CURSO DE CAPACITAÇÃO PARA AUXILIAR DE ELETRICISTA (ENCARGOS COMPLEMENTARES) - HORISTA	H	1	0,58	0,58
INSUMO	43484	SINAPI	EPI - FAMILIA ELETRICISTA - HORISTA (ENCARGOS COMPLEMENTARES - COLETADO CAIXA)	H	1	1,26	1,26
INSUMO	43460	SINAPI	FERRAMENTAS - FAMILIA ELETRICISTA - HORISTA (ENCARGOS COMPLEMENTARES - COLETADO CAIXA)	H	1	0,86	0,86
INSUMO	37373	SINAPI	SEGURO - HORISTA (COLETADO CAIXA - ENCARGOS COMPLEMENTARES)	H	1	0,08	0,08
INSUMO	37372	SINAPI	EXAMES - HORISTA (COLETADO CAIXA - ENCARGOS COMPLEMENTARES)	H	1	1,43	1,43
INSUMO	37371	SINAPI	TRANSPORTE - HORISTA (COLETADO CAIXA - ENCARGOS COMPLEMENTARES)	H	1	0,57	0,57
INSUMO	37370	SINAPI	ALIMENTACAO - HORISTA (COLETADO CAIXA - ENCARGOS COMPLEMENTARES)	H	1	2,46	2,46
INSUMO	247	SINAPI	AJUDANTE DE ELETRICISTA (HORISTA)	H	1	15,57	15,57

DATA BASE: SINAPI PI 06/2025, SEM DESONERAÇÃO LEIS SOCIAIS (%): 113,33 BDI (%): 23,00

TOTAL SEM BDI - 88247 22,81

CLASSE/TIPO	CÓDIGO	FONTE	DESCRIÇÃO	UNID.	COEF.	P. UNIT. (R\$)	TOTAL (R\$)
LIVR	88267	SINAPI	ENCANADOR OU BOMBEIRO HIDRÁULICO COM ENCARGOS COMPLEMENTARES	H		26,67	
COMPOSICAO	95335	SINAPI	CURSO DE CAPACITAÇÃO PARA ENCANADOR OU BOMBEIRO HIDRÁULICO (ENCARGOS COMPLEMENTARES) - HORISTA	H	1	0,36	0,36
INSUMO	43485	SINAPI	EPI - FAMILIA ENCANADOR - HORISTA (ENCARGOS COMPLEMENTARES - COLETADO CAIXA)	H	1	1,13	1,13
INSUMO	43461	SINAPI	FERRAMENTAS - FAMILIA ENCANADOR - HORISTA (ENCARGOS COMPLEMENTARES - COLETADO CAIXA)	H	1	0,31	0,31
INSUMO	37373	SINAPI	SEGURO - HORISTA (COLETADO CAIXA - ENCARGOS COMPLEMENTARES)	H	1	0,08	0,08
INSUMO	37372	SINAPI	EXAMES - HORISTA (COLETADO CAIXA - ENCARGOS COMPLEMENTARES)	H	1	1,43	1,43
INSUMO	37371	SINAPI	TRANSPORTE - HORISTA (COLETADO CAIXA - ENCARGOS COMPLEMENTARES)	H	1	0,57	0,57
INSUMO	37370	SINAPI	ALIMENTACAO - HORISTA (COLETADO CAIXA - ENCARGOS COMPLEMENTARES)	H	1	2,46	2,46
INSUMO	2696	SINAPI	ENCANADOR OU BOMBEIRO HIDRAULICO (HORISTA)	H	1	20,33	20,33
TOTAL SEM BDI - 88267							26,67

CLASSE/TIPO	CÓDIGO	FONTE	DESCRIÇÃO	UNID.	COEF.	P. UNIT. (R\$)	TOTAL (R\$)
LIVR	88248	SINAPI	AUXILIAR DE ENCANADOR OU BOMBEIRO HIDRÁULICO COM ENCARGOS COMPLEMENTARES	H		21,82	
COMPOSICAO	95317	SINAPI	CURSO DE CAPACITAÇÃO PARA AUXILIAR DE ENCANADOR OU BOMBEIRO HIDRÁULICO (ENCARGOS COMPLEMENTARES) - HORISTA	H	1	0,27	0,27
INSUMO	43485	SINAPI	EPI - FAMILIA ENCANADOR - HORISTA (ENCARGOS COMPLEMENTARES - COLETADO CAIXA)	H	1	1,13	1,13
INSUMO	43461	SINAPI	FERRAMENTAS - FAMILIA ENCANADOR - HORISTA (ENCARGOS COMPLEMENTARES - COLETADO CAIXA)	H	1	0,31	0,31
INSUMO	37373	SINAPI	SEGURO - HORISTA (COLETADO CAIXA - ENCARGOS COMPLEMENTARES)	H	1	0,08	0,08
INSUMO	37372	SINAPI	EXAMES - HORISTA (COLETADO CAIXA - ENCARGOS COMPLEMENTARES)	H	1	1,43	1,43
INSUMO	37371	SINAPI	TRANSPORTE - HORISTA (COLETADO CAIXA - ENCARGOS COMPLEMENTARES)	H	1	0,57	0,57
INSUMO	37370	SINAPI	ALIMENTACAO - HORISTA (COLETADO CAIXA - ENCARGOS COMPLEMENTARES)	H	1	2,46	2,46
INSUMO	246	SINAPI	AUXILIAR DE ENCANADOR OU BOMBEIRO HIDRAULICO (HORISTA)	H	1	15,57	15,57
TOTAL SEM BDI - 88248							21,82

CLASSE/TIPO	CÓDIGO	FONTE	DESCRIÇÃO	UNID.	COEF.	P. UNIT. (R\$)	TOTAL (R\$)
PRODC	94963	SINAPI	CONCRETO FCK = 15MPA, TRAÇO 1:3,4:3,5 (EM MASSA SECA DE CIMENTO/ AREIA MÉDIA/ BRITA 1) - PREPARO MECÂNICO COM BETONEIRA 400 L. AF_05/2021	M3		586,07	
COMPOSICAO	88831	SINAPI	BETONEIRA CAPACIDADE NOMINAL DE 400 L, CAPACIDADE DE MISTURA 280 L, MOTOR ELÉTRICO TRIFÁSICO POTÊNCIA DE 2 CV, SEM CARREGADOR - CHI DIURNO. AF_05/2023	CHI	0,7131	0,50	0,35
COMPOSICAO	88830	SINAPI	BETONEIRA CAPACIDADE NOMINAL DE 400 L, CAPACIDADE DE MISTURA 280 L, MOTOR ELÉTRICO TRIFÁSICO POTÊNCIA DE 2 CV, SEM CARREGADOR - CHP DIURNO. AF_05/2023	CHP	0,7563	2,32	1,75
COMPOSICAO	88377	SINAPI	OPERADOR DE BETONEIRA ESTACIONARIA/MISTURADOR COM ENCARGOS COMPLEMENTARES	H	1,4695	27,09	39,80
COMPOSICAO	88316	SINAPI	SERVENTE COM ENCARGOS COMPLEMENTARES	H	2,3275	21,71	50,53
INSUMO	4721	SINAPI	PEDRA BRITADA N. 1 (9,5 A 19 MM) POSTO PEDREIRA/FORNECEDOR, SEM FRETE	M3	0,5792	248,89	144,15
INSUMO	1379	SINAPI	CIMENTO PORTLAND COMPOSTO CP II-32	KG	273,063	1,00	273,06
INSUMO	370	SINAPI	AREIA MEDIA - POSTO JAZIDA/FORNECEDOR (RETIRADO NA JAZIDA, SEM TRANSPORTE)	M3	0,8046	95,00	76,43
TOTAL SEM BDI - 94963							586,07

CLASSE/TIPO	CÓDIGO	FONTE	DESCRIÇÃO	UNID.	COEF.	P. UNIT. (R\$)	TOTAL (R\$)
LIVR	95335	SINAPI	CURSO DE CAPACITAÇÃO PARA ENCANADOR OU BOMBEIRO HIDRÁULICO (ENCARGOS COMPLEMENTARES) - HORISTA	H		0,36	
INSUMO	2696	SINAPI	ENCANADOR OU BOMBEIRO HIDRAULICO (HORISTA)	H	0,01798	20,33	0,36
TOTAL SEM BDI - 95335							0,36

CLASSE/TIPO	CÓDIGO	FONTE	DESCRIÇÃO	UNID.	COEF.	P. UNIT. (R\$)	TOTAL (R\$)
LIVR	95317	SINAPI	CURSO DE CAPACITAÇÃO PARA AUXILIAR DE ENCANADOR OU BOMBEIRO HIDRÁULICO (ENCARGOS COMPLEMENTARES) - HORISTA	H		0,27	
INSUMO	246	SINAPI	AUXILIAR DE ENCANADOR OU BOMBEIRO HIDRAULICO (HORISTA)	H	0,01798	15,57	0,27
TOTAL SEM BDI - 95317							0,27

CLASSE/TIPO	CÓDIGO	FONTE	DESCRIÇÃO	UNID.	COEF.	P. UNIT. (R\$)	TOTAL (R\$)
CUSTH	91534	SINAPI	COMPACTADOR DE SOLOS DE PERCUSSÃO (SOQUETE) COM MOTOR A GASOLINA 4 TEMPOS, POTÊNCIA 4 CV - CHI DIURNO. AF_08/2015	CHI		28,16	
COMPOSICAO	91530	SINAPI	COMPACTADOR DE SOLOS DE PERCUSSÃO (SOQUETE) COM MOTOR A GASOLINA 4 TEMPOS, POTÊNCIA 4 CV - IJROS. AF_08/2015	H	1	0,21	0,21
COMPOSICAO	91529	SINAPI	COMPACTADOR DE SOLOS DE PERCUSSÃO (SOQUETE) COM MOTOR A GASOLINA 4 TEMPOS, POTÊNCIA 4 CV - DEPRECIACAO. AF_08/2015	H	1	0,79	0,79
COMPOSICAO	88297	SINAPI	OPERADOR DE MÁQUINAS E EQUIPAMENTOS COM ENCARGOS COMPLEMENTARES	H	1	27,16	27,16
TOTAL SEM BDI - 91534							28,16

CLASSE/TIPO	CÓDIGO	FONTE	DESCRIÇÃO	UNID.	COEF.	P. UNIT. (R\$)	TOTAL (R\$)
CUSTH	91533	SINAPI	COMPACTADOR DE SOLOS DE PERCUSSÃO (SOQUETE) COM MOTOR A GASOLINA 4 TEMPOS, POTÊNCIA 4 CV - CHP DIURNO. AF_08/2015	CHP		35,20	
COMPOSICAO	91532	SINAPI	COMPACTADOR DE SOLOS DE PERCUSSÃO (SOQUETE) COM MOTOR A GASOLINA 4 TEMPOS, POTÊNCIA 4 CV - MATERIAIS NA OPERAÇÃO. AF_08/2015	H	1	6,05	6,05

**MUNICÍPIO DE CRISTINO CASTRO - PI**  
**CONSTRUÇÃO DE UNIDADES HABITACIONAIS NO MUNICÍPIO DE CRISTINO CASTRO/PI**  
**PLANILHA DE COMPOSIÇÕES UNITÁRIAS AUXILIARES - NÍVEL 2**
**DATA BASE: SINAPI PI 06/2025, SEM DESONERAÇÃO**
**LEIS SOCIAIS (%): 113,33**
**BDI (%):**
**23,00**

COMPOSICAO	CÓDIGO	SINAPI	COMPACTADOR DE SOLOS DE PERCUSSÃO (SOQUETE) COM MOTOR A GASOLINA 4 TEMPOS, POTÊNCIA 4 CV - MANUTENÇÃO. AF_08/2015	H	1	0,99	0,99	
COMPOSICAO	91530	SINAPI	COMPACTADOR DE SOLOS DE PERCUSSÃO (SOQUETE) COM MOTOR A GASOLINA 4 TEMPOS, POTÊNCIA 4 CV - JUROS. AF_08/2015	H	1	0,21	0,21	
COMPOSICAO	91529	SINAPI	COMPACTADOR DE SOLOS DE PERCUSSÃO (SOQUETE) COM MOTOR A GASOLINA 4 TEMPOS, POTÊNCIA 4 CV - DEPRECIÇÃO. AF_08/2015	H	1	0,79	0,79	
COMPOSICAO	88297	SINAPI	OPERADOR DE MÁQUINAS E EQUIPAMENTOS COM ENCARGOS COMPLEMENTARES	H	1	27,16	27,16	
<b>TOTAL SEM BDI - 91533</b>							<b>35,20</b>	

CLASSE/TIPO	CÓDIGO	FONTE	DESCRIÇÃO	UNID.	COEF.	P. UNIT. (R\$)	TOTAL (R\$)	
PRODC	94971	SINAPI	CONCRETO FCK = 25MPA, TRAÇO 1:2,3:2,7 (EM MASSA SECA DE CIMENTO/ AREIA MÉDIA/ BRITA 1) - PREPARO MECÂNICO COM BETONEIRA 600 L. AF_05/2021	M3		665,00		
COMPOSICAO	89226	SINAPI	BETONEIRA CAPACIDADE NOMINAL DE 600 L, CAPACIDADE DE MISTURA 360 L, MOTOR ELÉTRICO TRIFÁSICO POTÊNCIA DE 4 CV, SEM CARREGADOR - CHI DIURNO. AF_05/2023	CHI	0,6067	2,05	1,24	
COMPOSICAO	89225	SINAPI	BETONEIRA CAPACIDADE NOMINAL DE 600 L, CAPACIDADE DE MISTURA 360 L, MOTOR ELÉTRICO TRIFÁSICO POTÊNCIA DE 4 CV, SEM CARREGADOR - CHP DIURNO. AF_05/2023	CHP	0,6434	6,63	4,26	
COMPOSICAO	88377	SINAPI	OPERADOR DE BETONEIRA ESTACIONÁRIA/MISTURADOR COM ENCARGOS COMPLEMENTARES	H	1,2501	27,09	33,86	
COMPOSICAO	88316	SINAPI	SERVENTE COM ENCARGOS COMPLEMENTARES	H	1,9792	21,71	42,96	
INSUMO	4721	SINAPI	PEDRA BRITADA N. 1 (9,5 A 19 MM) POSTO PEDREIRA/FORNECEDOR, SEM FRETE	M3	0,5972	248,89	148,63	
INSUMO	1379	SINAPI	CIMENTO PORTLAND COMPOSTO CP II-32	KG	364,9433	1,00	364,94	
INSUMO	370	SINAPI	AREIA MÉDIA - POSTO JAZIDA/FORNECEDOR (RETIRADO NA JAZIDA, SEM TRANSPORTE)	M3	0,7275	95,00	69,11	
<b>TOTAL SEM BDI - 94971</b>							<b>665,00</b>	

CLASSE/TIPO	CÓDIGO	FONTE	DESCRIÇÃO	UNID.	COEF.	P. UNIT. (R\$)	TOTAL (R\$)	
ARMAC	92767	SINAPI	ARMAÇÃO DE LAJE DE ESTRUTURA CONVENCIONAL DE CONCRETO ARMADO UTILIZANDO AÇO CA-60 DE 4,2 MM - MONTAGEM. AF_06/2022	KG		15,43		
COMPOSICAO	92799	SINAPI	CORTE E DOBRA DE AÇO CA-60, DIÂMETRO DE 4,2 MM. AF_06/2022	KG	1	11,05	11,05	
COMPOSICAO	88245	SINAPI	ARMADOR COM ENCARGOS COMPLEMENTARES	H	0,1055	27,19	2,86	
COMPOSICAO	88238	SINAPI	AJUDANTE DE ARMADOR COM ENCARGOS COMPLEMENTARES	H	0,0172	22,37	0,38	
INSUMO	43132	SINAPI	ARAME RECOZIDO 16 BWG, D = 1,65 MM (0,016 KG/M) OU 18 BWG, D = 1,25 MM (0,01 KG/M)	KG	0,025	21,59	0,53	
INSUMO	39017	SINAPI	ESPACADOR / DISTANCIADOR CIRCULAR COM ENTRADA LATERAL, EM PLÁSTICO, PARA VERGALHAO *4,2 A 12,5* MM, COBRIMENTO 20 MM	UN	2,816	0,22	0,61	
<b>TOTAL SEM BDI - 92767</b>							<b>15,43</b>	

CLASSE/TIPO	CÓDIGO	FONTE	DESCRIÇÃO	UNID.	COEF.	P. UNIT. (R\$)	TOTAL (R\$)	
CUSTH	5679	SINAPI	RETROESCAVADEIRA SOBRE RODAS COM CARREGADEIRA, TRAÇÃO 4X4, POTÊNCIA LÍQ. 88 HP, CAÇAMBA CARREG. CAP. MÍN. 1 M3, CAÇAMBA RETRO CAP. 0,26 M3, PESO OPERACIONAL MÍN. 6.674 KG, PROFUNDIDADE ESCAVAÇÃO MÁX. 4,37 M - CHI DIURNO. AF_06/2014	CHI		63,27		
COMPOSICAO	88858	SINAPI	RETROESCAVADEIRA SOBRE RODAS COM CARREGADEIRA, TRAÇÃO 4X4, POTÊNCIA LÍQ. 88 HP, CAÇAMBA CARREG. CAP. MÍN. 1 M3, CAÇAMBA RETRO CAP. 0,26 M3, PESO OPERACIONAL MÍN. 6.674 KG, PROFUNDIDADE ESCAVAÇÃO MÁX. 4,37 M - JUROS. AF_06/2014	H	1	6,90	6,90	
COMPOSICAO	88857	SINAPI	RETROESCAVADEIRA SOBRE RODAS COM CARREGADEIRA, TRAÇÃO 4X4, POTÊNCIA LÍQ. 88 HP, CAÇAMBA CARREG. CAP. MÍN. 1 M3, CAÇAMBA RETRO CAP. 0,26 M3, PESO OPERACIONAL MÍN. 6.674 KG, PROFUNDIDADE ESCAVAÇÃO MÁX. 4,37 M - DEPRECIÇÃO. AF_06/2014	H	1	26,12	26,12	
COMPOSICAO	88294	SINAPI	OPERADOR DE ESCAVADEIRA COM ENCARGOS COMPLEMENTARES	H	1	30,25	30,25	
<b>TOTAL SEM BDI - 5679</b>							<b>63,27</b>	

CLASSE/TIPO	CÓDIGO	FONTE	DESCRIÇÃO	UNID.	COEF.	P. UNIT. (R\$)	TOTAL (R\$)
CUSTH	5678	SINAPI	RETROESCAVADEIRA SOBRE RODAS COM CARREGADEIRA, TRAÇÃO 4X4, POTÊNCIA LÍQ. 88 HP, CAÇAMBA CARREG. CAP. MÍN. 1 M3, CAÇAMBA RETRO CAP. 0,26 M3, PESO OPERACIONAL MÍN. 6.674 KG, PROFUNDIDADE ESCAVAÇÃO MÁX. 4,37 M - CHP DIURNO. AF_06/2014	CHP		145,99	
COMPOSICAO	88858	SINAPI	RETROESCAVADEIRA SOBRE RODAS COM CARREGADEIRA, TRAÇÃO 4X4, POTÊNCIA LÍQ. 88 HP, CAÇAMBA CARREG. CAP. MÍN. 1 M3, CAÇAMBA RETRO CAP. 0,26 M3, PESO OPERACIONAL MÍN. 6.674 KG, PROFUNDIDADE ESCAVAÇÃO MÁX. 4,37 M - JUROS. AF_06/2014	H	1	6,90	6,90
COMPOSICAO	88857	SINAPI	RETROESCAVADEIRA SOBRE RODAS COM CARREGADEIRA, TRAÇÃO 4X4, POTÊNCIA LÍQ. 88 HP, CAÇAMBA CARREG. CAP. MÍN. 1 M3, CAÇAMBA RETRO CAP. 0,26 M3, PESO OPERACIONAL MÍN. 6.674 KG, PROFUNDIDADE ESCAVAÇÃO MÁX. 4,37 M - DEPRECIÇÃO. AF_06/2014	H	1	26,12	26,12
COMPOSICAO	88294	SINAPI	OPERADOR DE ESCAVADEIRA COM ENCARGOS COMPLEMENTARES	H	1	30,25	30,25
COMPOSICAO	53786	SINAPI	RETROESCAVADEIRA SOBRE RODAS COM CARREGADEIRA, TRAÇÃO 4X4, POTÊNCIA LÍQ. 88 HP, CAÇAMBA CARREG. CAP. MÍN. 1 M3, CAÇAMBA RETRO CAP. 0,26 M3, PESO OPERACIONAL MÍN. 6.674 KG, PROFUNDIDADE ESCAVAÇÃO MÁX. 4,37 M - MATERIAIS NA OPERAÇÃO. AF_06/2014	H	1	50,07	50,07

MUNICÍPIO DE CRISTINO CASTRO - PI  
CONSTRUÇÃO DE UNIDADES HABITACIONAIS NO MUNICÍPIO DE CRISTINO CASTRO/PI  
PLANILHA DE COMPOSIÇÕES UNITÁRIAS AUXILIARES - NÍVEL 2

DATA BASE: SINAPI PI 06/2025, SEM DESONERAÇÃO

LEIS SOCIAIS (%): 113,33

BDI (%):

23,00

COMPOSICAO	5664	SINAPI	RETROSCAVADEIRA SOBRE RODAS COM CARREGADEIRA, TRAÇÃO 4X4, POTÊNCIA LÍQ. 88 HP, CAÇAMBA CARREG. CAP. MÍN. 1 M3, CAÇAMBA RETRO CAP. 0,26 M3, PESO OPERACIONAL MÍN. 6.674 KG, PROFUNDIDADE ESCAVAÇÃO MÁX. 4,37 M - MANUTENÇÃO. AF_06/2014	H	1	32,65	32,65
TOTAL SEM BDI - 5678							145,99

CLASSE/TIPO	CÓDIGO	FONTE	DESCRIÇÃO	UNID.	COEF.	P. UNIT. (R\$)	TOTAL (R\$)
PRODC	94972	SINAPI	CONCRETO FCK = 30MPA, TRAÇO 1:2,1:2,5 (EM MASSA SECA DE CIMENTO/ AREIA MÉDIA/ BRITA 1) - PREPARO MECÂNICO COM BETONEIRA 600 L. AF_05/2021	M3		687,97	
COMPOSICAO	89226	SINAPI	BETONEIRA CAPACIDADE NOMINAL DE 600 L, CAPACIDADE DE MISTURA 360 L, MOTOR ELÉTRICO TRIFÁSICO POTÊNCIA DE 4 CV, SEM CARREGADOR - CHI DIURNO. AF_05/2023	CHI	0,6018	2,05	1,23
COMPOSICAO	89225	SINAPI	BETONEIRA CAPACIDADE NOMINAL DE 600 L, CAPACIDADE DE MISTURA 360 L, MOTOR ELÉTRICO TRIFÁSICO POTÊNCIA DE 4 CV, SEM CARREGADOR - CHP DIURNO. AF_05/2023	CHP	0,6382	6,63	4,23
COMPOSICAO	88377	SINAPI	OPERADOR DE BETONEIRA ESTACIONÁRIA/MISTURADOR COM ENCARGOS COMPLEMENTARES	H	1,24	27,09	33,59
COMPOSICAO	88316	SINAPI	SERVENTE COM ENCARGOS COMPLEMENTARES	H	1,9633	21,71	42,62
INSUMO	4721	SINAPI	PEDRA BRITADA N. 1 (9,5 A 19 MM) POSTO PEDREIRA/FORNECEDOR, SEM FRETE	M3	0,5927	248,89	147,51
INSUMO	1379	SINAPI	CIMENTO PORTLAND COMPOSTO CP II-32	KG	391,1663	1,00	391,16
INSUMO	370	SINAPI	AREIA MÉDIA - POSTO JAZIDA/FORNECEDOR (RETIRADO NA JAZIDA, SEM TRANSPORTE)	M3	0,7119	95,00	67,63
TOTAL SEM BDI - 94972							687,97

CLASSE/TIPO	CÓDIGO	FONTE	DESCRIÇÃO	UNID.	COEF.	P. UNIT. (R\$)	TOTAL (R\$)
CUSTH	88908	SINAPI	ESCAVADEIRA HIDRÁULICA SOBRE ESTEIRAS, CAÇAMBA 1,20 M3, PESO OPERACIONAL 21 T, POTÊNCIA BRUTA 155 HP - CHI DIURNO. AF_06/2014	CHI		98,34	
COMPOSICAO	88902	SINAPI	ESCAVADEIRA HIDRÁULICA SOBRE ESTEIRAS, CAÇAMBA 1,20 M3, PESO OPERACIONAL 21 T, POTÊNCIA BRUTA 155 HP - JUROS. AF_06/2014	H	1	14,23	14,23
COMPOSICAO	88900	SINAPI	ESCAVADEIRA HIDRÁULICA SOBRE ESTEIRAS, CAÇAMBA 1,20 M3, PESO OPERACIONAL 21 T, POTÊNCIA BRUTA 155 HP - DEPRECIÇÃO. AF_06/2014	H	1	53,86	53,86
COMPOSICAO	88294	SINAPI	OPERADOR DE ESCAVADEIRA COM ENCARGOS COMPLEMENTARES	H	1	30,25	30,25
TOTAL SEM BDI - 88908							98,34

CLASSE/TIPO	CÓDIGO	FONTE	DESCRIÇÃO	UNID.	COEF.	P. UNIT. (R\$)	TOTAL (R\$)
CUSTH	88907	SINAPI	ESCAVADEIRA HIDRÁULICA SOBRE ESTEIRAS, CAÇAMBA 1,20 M3, PESO OPERACIONAL 21 T, POTÊNCIA BRUTA 155 HP - CHP DIURNO. AF_06/2014	CHP		253,88	
COMPOSICAO	88904	SINAPI	ESCAVADEIRA HIDRÁULICA SOBRE ESTEIRAS, CAÇAMBA 1,20 M3, PESO OPERACIONAL 21 T, POTÊNCIA BRUTA 155 HP - MATERIAIS NA OPERAÇÃO. AF_06/2014	H	1	88,22	88,22
COMPOSICAO	88903	SINAPI	ESCAVADEIRA HIDRÁULICA SOBRE ESTEIRAS, CAÇAMBA 1,20 M3, PESO OPERACIONAL 21 T, POTÊNCIA BRUTA 155 HP - MANUTENÇÃO. AF_06/2014	H	1	67,32	67,32
COMPOSICAO	88902	SINAPI	ESCAVADEIRA HIDRÁULICA SOBRE ESTEIRAS, CAÇAMBA 1,20 M3, PESO OPERACIONAL 21 T, POTÊNCIA BRUTA 155 HP - JUROS. AF_06/2014	H	1	14,23	14,23
COMPOSICAO	88900	SINAPI	ESCAVADEIRA HIDRÁULICA SOBRE ESTEIRAS, CAÇAMBA 1,20 M3, PESO OPERACIONAL 21 T, POTÊNCIA BRUTA 155 HP - DEPRECIÇÃO. AF_06/2014	H	1	53,86	53,86
COMPOSICAO	88294	SINAPI	OPERADOR DE ESCAVADEIRA COM ENCARGOS COMPLEMENTARES	H	1	30,25	30,25
TOTAL SEM BDI - 88907							253,88

DATA BASE: SINAPI PI 06/2025, SEM DESONERAÇÃO

LEIS SOCIAIS (%): 113,33

BDI (%): 23,00

CLASSE/TIPO	CÓDIGO	FONTE	DESCRIÇÃO	UNID.	COEF.	P. UNIT. (R\$)	TOTAL (R\$)
LIVR	95372	SINAPI	CURSO DE CAPACITAÇÃO PARA PINTOR (ENCARGOS COMPLEMENTARES) - HORISTA	H		0,30	
INSUMO	4783	SINAPI	PINTOR (HORISTA)	H	0,01476	20,33	0,30
TOTAL SEM BDI - 95372							0,30

CLASSE/TIPO	CÓDIGO	FONTE	DESCRIÇÃO	UNID.	COEF.	P. UNIT. (R\$)	TOTAL (R\$)
LIVR	95330	SINAPI	CURSO DE CAPACITAÇÃO PARA CARPINTEIRO DE FÓRMAS (ENCARGOS COMPLEMENTARES) - HORISTA	H		0,23	
INSUMO	1213	SINAPI	CARPINTEIRO DE FORMAS PARA CONCRETO (HORISTA)	H	0,01154	20,33	0,23
TOTAL SEM BDI - 95330							0,23

CLASSE/TIPO	CÓDIGO	FONTE	DESCRIÇÃO	UNID.	COEF.	P. UNIT. (R\$)	TOTAL (R\$)
LIVR	95309	SINAPI	CURSO DE CAPACITAÇÃO PARA AJUDANTE DE CARPINTEIRO (ENCARGOS COMPLEMENTARES) - HORISTA	H		0,22	
INSUMO	6117	SINAPI	CARPINTEIRO AUXILIAR (HORISTA)	H	0,01476	15,57	0,22
TOTAL SEM BDI - 95309							0,22

CLASSE/TIPO	CÓDIGO	FONTE	DESCRIÇÃO	UNID.	COEF.	P. UNIT. (R\$)	TOTAL (R\$)
DEPR	91466	SINAPI	GUINDAUTO HIDRÁULICO, CAPACIDADE MÁXIMA DE CARGA 6200 KG, MOMENTO MÁXIMO DE CARGA 11,7 TM, ALCANCE MÁXIMO HORIZONTAL 9,70 M, INCLUSIVE CAMINHÃO TOCO PBT 16.000 KG, POTÊNCIA DE 189 CV - IMPOSTOS E SEGUROS. AF_08/2015	H		4,05	
INSUMO	37752	SINAPI	CAMINHÃO TOCO, PESO BRUTO TOTAL 16000 KG, CARGA UTIL MÁXIMA 11030 KG, DISTANCIA ENTRE EIXOS 5,41 M, POTENCIA 185 CV (INCLUI CABINE E CHASSI, NAO INCLUI CARROCERIA)	UN	0,0000057	565.808,09	3,22
INSUMO	3363	SINAPI	GUINDAUTO HIDRAULICO, CAPACIDADE MAXIMA DE CARGA 6200 KG, MOMENTO MAXIMO DE CARGA 11,7 TM, ALCANCE MAXIMO HORIZONTAL 9,70 M, PARA MONTAGEM SOBRE CHASSI DE CAMINHÃO PBT MINIMO 13000 KG (INCLUI MONTAGEM, NAO INCLUI CAMINHÃO)	UN	0,0000058	143.750,00	0,83
TOTAL SEM BDI - 91466							4,05

CLASSE/TIPO	CÓDIGO	FONTE	DESCRIÇÃO	UNID.	COEF.	P. UNIT. (R\$)	TOTAL (R\$)
DEPR	89260	SINAPI	GUINDAUTO HIDRÁULICO, CAPACIDADE MÁXIMA DE CARGA 6200 KG, MOMENTO MÁXIMO DE CARGA 11,7 TM, ALCANCE MÁXIMO HORIZONTAL 9,70 M, INCLUSIVE CAMINHÃO TOCO PBT 16.000 KG, POTÊNCIA DE 189 CV - JUROS. AF_06/2014	H		10,04	
INSUMO	37752	SINAPI	CAMINHÃO TOCO, PESO BRUTO TOTAL 16000 KG, CARGA UTIL MÁXIMA 11030 KG, DISTANCIA ENTRE EIXOS 5,41 M, POTENCIA 185 CV (INCLUI CABINE E CHASSI, NAO INCLUI CARROCERIA)	UN	0,0000141	565.808,09	7,97
INSUMO	3363	SINAPI	GUINDAUTO HIDRAULICO, CAPACIDADE MAXIMA DE CARGA 6200 KG, MOMENTO MAXIMO DE CARGA 11,7 TM, ALCANCE MAXIMO HORIZONTAL 9,70 M, PARA MONTAGEM SOBRE CHASSI DE CAMINHÃO PBT MINIMO 13000 KG (INCLUI MONTAGEM, NAO INCLUI CAMINHÃO)	UN	0,0000144	143.750,00	2,07
TOTAL SEM BDI - 89260							10,04

CLASSE/TIPO	CÓDIGO	FONTE	DESCRIÇÃO	UNID.	COEF.	P. UNIT. (R\$)	TOTAL (R\$)
DEPR	89259	SINAPI	GUINDAUTO HIDRÁULICO, CAPACIDADE MÁXIMA DE CARGA 6200 KG, MOMENTO MÁXIMO DE CARGA 11,7 TM, ALCANCE MÁXIMO HORIZONTAL 9,70 M, INCLUSIVE CAMINHÃO TOCO PBT 16.000 KG, POTÊNCIA DE 189 CV - DEPRECIÇÃO. AF_06/2014	H		27,32	
INSUMO	37752	SINAPI	CAMINHÃO TOCO, PESO BRUTO TOTAL 16000 KG, CARGA UTIL MÁXIMA 11030 KG, DISTANCIA ENTRE EIXOS 5,41 M, POTENCIA 185 CV (INCLUI CABINE E CHASSI, NAO INCLUI CARROCERIA)	UN	0,0000343	565.808,09	19,40
INSUMO	3363	SINAPI	GUINDAUTO HIDRAULICO, CAPACIDADE MAXIMA DE CARGA 6200 KG, MOMENTO MAXIMO DE CARGA 11,7 TM, ALCANCE MAXIMO HORIZONTAL 9,70 M, PARA MONTAGEM SOBRE CHASSI DE CAMINHÃO PBT MINIMO 13000 KG (INCLUI MONTAGEM, NAO INCLUI CAMINHÃO)	UN	0,0000551	143.750,00	7,92
TOTAL SEM BDI - 89259							27,32

CLASSE/TIPO	CÓDIGO	FONTE	DESCRIÇÃO	UNID.	COEF.	P. UNIT. (R\$)	TOTAL (R\$)
LIVR	88286	SINAPI	MOTORISTA OPERADOR DE MUNCK COM ENCARGOS COMPLEMENTARES	H		28,59	
INSUMO	43488	SINAPI	EPI - FAMILIA OPERADOR ESCAVADEIRA - HORISTA (ENCARGOS COMPLEMENTARES - COLETADO CAIXA)	H	1	0,89	0,89
INSUMO	43464	SINAPI	FERRAMENTAS - FAMILIA OPERADOR ESCAVADEIRA - HORISTA (ENCARGOS COMPLEMENTARES - COLETADO CAIXA)	H	1	0,01	0,01
INSUMO	37373	SINAPI	SEGURO - HORISTA (COLETADO CAIXA - ENCARGOS COMPLEMENTARES)	H	1	0,08	0,08
INSUMO	37372	SINAPI	EXAMES - HORISTA (COLETADO CAIXA - ENCARGOS COMPLEMENTARES)	H	1	1,43	1,43
INSUMO	37371	SINAPI	TRANSPORTE - HORISTA (COLETADO CAIXA - ENCARGOS COMPLEMENTARES)	H	1	0,57	0,57
INSUMO	37370	SINAPI	ALIMENTACAO - HORISTA (COLETADO CAIXA - ENCARGOS COMPLEMENTARES)	H	1	2,46	2,46
INSUMO	4096	SINAPI	MOTORISTA OPERADOR DE CAMINHÃO COM MUNCK (HORISTA)	H	1	22,78	22,78
COMPOSICAO	95351	SINAPI	CURSO DE CAPACITAÇÃO PARA MOTORISTA OPERADOR DE MUNCK (ENCARGOS COMPLEMENTARES) - HORISTA	H	1	0,37	0,37
TOTAL SEM BDI - 88286							28,59

CLASSE/TIPO	CÓDIGO	FONTE	DESCRIÇÃO	UNID.	COEF.	P. UNIT. (R\$)	TOTAL (R\$)
DEPR	91467	SINAPI	GUINDAUTO HIDRÁULICO, CAPACIDADE MÁXIMA DE CARGA 6200 KG, MOMENTO MÁXIMO DE CARGA 11,7 TM, ALCANCE MÁXIMO HORIZONTAL 9,70 M, INCLUSIVE CAMINHÃO TOCO PBT 16.000 KG, POTÊNCIA DE 189 CV - MATERIAIS NA OPERAÇÃO. AF_08/2015	H		155,14	
INSUMO	4221	SINAPI	OLEO DIESEL COMBUSTIVEL COMUM METROPOLITANO S-10 OU S-500	L	26,43	5,87	155,14
TOTAL SEM BDI - 91467							155,14

CLASSE/TIPO	CÓDIGO	FONTE	DESCRIÇÃO	UNID.	COEF.	P. UNIT. (R\$)	TOTAL (R\$)
-------------	--------	-------	-----------	-------	-------	----------------	-------------

DATA BASE: SINAPI PI 06/2025, SEM DESONERAÇÃO

LEIS SOCIAIS (%): 113,33

BDI (%):

23,00

DEPR	89262	SINAPI	GUINDAUTO HIDRÁULICO, CAPACIDADE MÁXIMA DE CARGA 6200 KG, MOMENTO MÁXIMO DE CARGA 11,7 TM, ALCANCE MÁXIMO HORIZONTAL 9,70 M, INCLUSIVE CAMINHÃO TOCO PBT 16.000 KG, POTÊNCIA DE 189 CV - MANUTENÇÃO. AF_06/2014	H		46,28		
INSUMO	37752	SINAPI	CAMINHÃO TOCO, PESO BRUTO TOTAL 16000 KG, CARGA UTIL MÁXIMA 11030 KG, DISTANCIA ENTRE EIXOS 5,41 M, POTENCIA 185 CV (INCLUI CABINE E CHASSI, NAO INCLUI CARROCERIA)	UN	0,0000643	565.808,09	36,38	
INSUMO	3363	SINAPI	GUINDAUTO HIDRÁULICO, CAPACIDADE MÁXIMA DE CARGA 6200 KG, MOMENTO MÁXIMO DE CARGA 11,7 TM, ALCANCE MÁXIMO HORIZONTAL 9,70 M, PARA MONTAGEM SOBRE CHASSI DE CAMINHÃO PBT MÍNIMO 13000 KG (INCLUI MONTAGEM, NAO INCLUI CAMINHÃO)	UN	0,0000689	143.750,00	9,90	
TOTAL SEM BDI - 89262							46,28	

CLASSE/TIPO	CÓDIGO	FONTE	DESCRIÇÃO	UNID.	COEF.	P. UNIT. (R\$)	TOTAL (R\$)	
LIVR	95378	SINAPI	CURSO DE CAPACITAÇÃO PARA SERVENTE (ENCARGOS COMPLEMENTARES) - HORISTA	H		0,31		
INSUMO	6111	SINAPI	SERVENTE DE OBRAS (HORISTA)	H	0,0212	14,86	0,31	
TOTAL SEM BDI - 95378							0,31	

CLASSE/TIPO	CÓDIGO	FONTE	DESCRIÇÃO	UNID.	COEF.	P. UNIT. (R\$)	TOTAL (R\$)	
LIVR	95360	SINAPI	CURSO DE CAPACITAÇÃO PARA OPERADOR DE MÁQUINAS E EQUIPAMENTOS (ENCARGOS COMPLEMENTARES) - HORISTA	H		0,24		
INSUMO	4230	SINAPI	OPERADOR DE MAQUINAS E TRATORES DIVERSOS - TERRAPLANAGEM (HORISTA)	H	0,01154	21,48	0,24	
TOTAL SEM BDI - 95360							0,24	

CLASSE/TIPO	CÓDIGO	FONTE	DESCRIÇÃO	UNID.	COEF.	P. UNIT. (R\$)	TOTAL (R\$)	
LIVR	95357	SINAPI	CURSO DE CAPACITAÇÃO PARA OPERADOR DE ESCAVADEIRA (ENCARGOS COMPLEMENTARES) - HORISTA	H		0,28		
INSUMO	4234	SINAPI	OPERADOR DE ESCAVADEIRA (HORISTA)	H	0,01154	24,53	0,28	
TOTAL SEM BDI - 95357							0,28	

CLASSE/TIPO	CÓDIGO	FONTE	DESCRIÇÃO	UNID.	COEF.	P. UNIT. (R\$)	TOTAL (R\$)	
DEPR	89222	SINAPI	BETONEIRA CAPACIDADE NOMINAL DE 600 L, CAPACIDADE DE MISTURA 360 L, MOTOR ELÉTRICO TRIFÁSICO POTÊNCIA DE 4 CV, SEM CARREGADOR - JUROS. AF_05/2023	H		0,38		
INSUMO	36397	SINAPI	BETONEIRA, CAPACIDADE NOMINAL 600 L, CAPACIDADE DE MISTURA 360L, MOTOR ELETRICO TRIFASICO 220/380V, POTENCIA 4CV, EXCLUSO CARREGADOR	UN	0,0000148	26.195,06	0,38	
TOTAL SEM BDI - 89222							0,38	

CLASSE/TIPO	CÓDIGO	FONTE	DESCRIÇÃO	UNID.	COEF.	P. UNIT. (R\$)	TOTAL (R\$)	
DEPR	89221	SINAPI	BETONEIRA CAPACIDADE NOMINAL DE 600 L, CAPACIDADE DE MISTURA 360 L, MOTOR ELÉTRICO TRIFÁSICO POTÊNCIA DE 4 CV, SEM CARREGADOR - DEPRECIÇÃO. AF_05/2023	H		1,67		
INSUMO	36397	SINAPI	BETONEIRA, CAPACIDADE NOMINAL 600 L, CAPACIDADE DE MISTURA 360L, MOTOR ELETRICO TRIFASICO 220/380V, POTENCIA 4CV, EXCLUSO CARREGADOR	UN	0,000064	26.195,06	1,67	
TOTAL SEM BDI - 89221							1,67	

CLASSE/TIPO	CÓDIGO	FONTE	DESCRIÇÃO	UNID.	COEF.	P. UNIT. (R\$)	TOTAL (R\$)	
DEPR	89224	SINAPI	BETONEIRA CAPACIDADE NOMINAL DE 600 L, CAPACIDADE DE MISTURA 360 L, MOTOR ELÉTRICO TRIFÁSICO POTÊNCIA DE 4 CV, SEM CARREGADOR - MATERIAIS NA OPERAÇÃO. AF_05/2023	H		2,75		
INSUMO	2705	SINAPI	ENERGIA ELETRICA ATE 2000 KWH INDUSTRIAL, SEM DEMANDA	KWH	2,5	1,10	2,75	
TOTAL SEM BDI - 89224							2,75	

CLASSE/TIPO	CÓDIGO	FONTE	DESCRIÇÃO	UNID.	COEF.	P. UNIT. (R\$)	TOTAL (R\$)	
DEPR	89223	SINAPI	BETONEIRA CAPACIDADE NOMINAL DE 600 L, CAPACIDADE DE MISTURA 360 L, MOTOR ELÉTRICO TRIFÁSICO POTÊNCIA DE 4 CV, SEM CARREGADOR - MANUTENÇÃO. AF_05/2023	H		1,83		
INSUMO	36397	SINAPI	BETONEIRA, CAPACIDADE NOMINAL 600 L, CAPACIDADE DE MISTURA 360L, MOTOR ELETRICO TRIFASICO 220/380V, POTENCIA 4CV, EXCLUSO CARREGADOR	UN	0,00007	26.195,06	1,83	
TOTAL SEM BDI - 89223							1,83	

CLASSE/TIPO	CÓDIGO	FONTE	DESCRIÇÃO	UNID.	COEF.	P. UNIT. (R\$)	TOTAL (R\$)	
LIVR	95389	SINAPI	CURSO DE CAPACITAÇÃO PARA OPERADOR DE BETONEIRA ESTACIONÁRIA/MISTURADOR (ENCARGOS COMPLEMENTARES) - HORISTA	H		0,17		
INSUMO	37666	SINAPI	OPERADOR DE BETONEIRA ESTACIONARIA / MISTURADOR (HORISTA)	H	0,00831	21,48	0,17	
TOTAL SEM BDI - 95389							0,17	

CLASSE/TIPO	CÓDIGO	FONTE	DESCRIÇÃO	UNID.	COEF.	P. UNIT. (R\$)	TOTAL (R\$)	
LIVR	95314	SINAPI	CURSO DE CAPACITAÇÃO PARA ARMADOR (ENCARGOS COMPLEMENTARES) - HORISTA	H		0,23		
INSUMO	378	SINAPI	ARMADOR (HORISTA)	H	0,01154	20,33	0,23	
TOTAL SEM BDI - 95314							0,23	

CLASSE/TIPO	CÓDIGO	FONTE	DESCRIÇÃO	UNID.	COEF.	P. UNIT. (R\$)	TOTAL (R\$)	
LIVR	95308	SINAPI	CURSO DE CAPACITAÇÃO PARA AJUDANTE DE ARMADOR (ENCARGOS COMPLEMENTARES) - HORISTA	H		0,17		
INSUMO	6114	SINAPI	AJUDANTE DE ARMADOR (HORISTA)	H	0,01154	15,57	0,17	
TOTAL SEM BDI - 95308							0,17	

CLASSE/TIPO	CÓDIGO	FONTE	DESCRIÇÃO	UNID.	COEF.	P. UNIT. (R\$)	TOTAL (R\$)	
LIVR	95347	SINAPI	CURSO DE CAPACITAÇÃO PARA MOTORISTA DE CAMINHÃO (ENCARGOS COMPLEMENTARES) - HORISTA	H		0,10		
INSUMO	4093	SINAPI	MOTORISTA DE CAMINHÃO (HORISTA)	H	0,00509	20,33	0,10	
TOTAL SEM BDI - 95347							0,10	

CLASSE/TIPO	CÓDIGO	FONTE	DESCRIÇÃO	UNID.	COEF.	P. UNIT. (R\$)	TOTAL (R\$)
-------------	--------	-------	-----------	-------	-------	----------------	-------------

DATA BASE: SINAPI PI 06/2025, SEM DESONERAÇÃO

LEIS SOCIAIS (%): 113,33 BDI (%): 23,00

DEPR	88827	SINAPI	BETONEIRA CAPACIDADE NOMINAL DE 400 L, CAPACIDADE DE MISTURA 280 L, MOTOR ELÉTRICO TRIFÁSICO POTÊNCIA DE 2 CV, SEM CARREGADOR - JUROS. AF_05/2023	H		0,09		
INSUMO	10535	SINAPI	BETONEIRA CAPACIDADE NOMINAL 400 L, CAPACIDADE DE MISTURA 280 L, MOTOR ELETRICO TRIFASICO 220/380 V POTENCIA 2 CV, SEM CARREGADOR	UN	0,0000148	6.439,62	0,09	
TOTAL SEM BDI - 88827								0,09

CLASSE/TIPO	CÓDIGO	FONTE	DESCRIÇÃO	UNID.	COEF.	P. UNIT. (R\$)	TOTAL (R\$)	
DEPR	88826	SINAPI	BETONEIRA CAPACIDADE NOMINAL DE 400 L, CAPACIDADE DE MISTURA 280 L, MOTOR ELÉTRICO TRIFÁSICO POTÊNCIA DE 2 CV, SEM CARREGADOR - DEPRECIÇÃO. AF_05/2023	H		0,41		
INSUMO	10535	SINAPI	BETONEIRA CAPACIDADE NOMINAL 400 L, CAPACIDADE DE MISTURA 280 L, MOTOR ELETRICO TRIFASICO 220/380 V POTENCIA 2 CV, SEM CARREGADOR	UN	0,000064	6.439,62	0,41	
TOTAL SEM BDI - 88826								0,41

CLASSE/TIPO	CÓDIGO	FONTE	DESCRIÇÃO	UNID.	COEF.	P. UNIT. (R\$)	TOTAL (R\$)	
DEPR	88829	SINAPI	BETONEIRA CAPACIDADE NOMINAL DE 400 L, CAPACIDADE DE MISTURA 280 L, MOTOR ELÉTRICO TRIFÁSICO POTÊNCIA DE 2 CV, SEM CARREGADOR - MATERIAIS NA OPERAÇÃO. AF_05/2023	H		1,37		
INSUMO	2705	SINAPI	ENERGIA ELETRICA ATE 2000 KWH INDUSTRIAL, SEM DEMANDA	KWH	1,25	1,10	1,37	
TOTAL SEM BDI - 88829								1,37

CLASSE/TIPO	CÓDIGO	FONTE	DESCRIÇÃO	UNID.	COEF.	P. UNIT. (R\$)	TOTAL (R\$)	
DEPR	88828	SINAPI	BETONEIRA CAPACIDADE NOMINAL DE 400 L, CAPACIDADE DE MISTURA 280 L, MOTOR ELÉTRICO TRIFÁSICO POTÊNCIA DE 2 CV, SEM CARREGADOR - MANUTENÇÃO. AF_05/2023	H		0,45		
INSUMO	10535	SINAPI	BETONEIRA CAPACIDADE NOMINAL 400 L, CAPACIDADE DE MISTURA 280 L, MOTOR ELETRICO TRIFASICO 220/380 V POTENCIA 2 CV, SEM CARREGADOR	UN	0,00007	6.439,62	0,45	
TOTAL SEM BDI - 88828								0,45

CLASSE/TIPO	CÓDIGO	FONTE	DESCRIÇÃO	UNID.	COEF.	P. UNIT. (R\$)	TOTAL (R\$)	
DEPR	91689	SINAPI	SERRA CIRCULAR DE BANCADA COM MOTOR ELÉTRICO POTÊNCIA DE 5HP, COM COIFA PARA DISCO 10" - JUROS. AF_08/2015	H		0,02		
INSUMO	14618	SINAPI	SERRA CIRCULAR DE BANCADA COM MOTOR ELETRICO, POTENCIA DE *1600* W, PARA DISCO DE DIAMETRO DE 10" (250 MM)	UN	0,0000148	1.705,61	0,02	
TOTAL SEM BDI - 91689								0,02

CLASSE/TIPO	CÓDIGO	FONTE	DESCRIÇÃO	UNID.	COEF.	P. UNIT. (R\$)	TOTAL (R\$)	
DEPR	91688	SINAPI	SERRA CIRCULAR DE BANCADA COM MOTOR ELÉTRICO POTÊNCIA DE 5HP, COM COIFA PARA DISCO 10" - DEPRECIÇÃO. AF_08/2015	H		0,12		
INSUMO	14618	SINAPI	SERRA CIRCULAR DE BANCADA COM MOTOR ELETRICO, POTENCIA DE *1600* W, PARA DISCO DE DIAMETRO DE 10" (250 MM)	UN	0,000072	1.705,61	0,12	
TOTAL SEM BDI - 91688								0,12

CLASSE/TIPO	CÓDIGO	FONTE	DESCRIÇÃO	UNID.	COEF.	P. UNIT. (R\$)	TOTAL (R\$)	
LIVR	88297	SINAPI	OPERADOR DE MÁQUINAS E EQUIPAMENTOS COM ENCARGOS COMPLEMENTARES	H		27,16		
INSUMO	43488	SINAPI	EPI - FAMÍLIA OPERADOR ESCAVADEIRA - HORISTA (ENCARGOS COMPLEMENTARES - COLETADO CAIXA)	H	1	0,89	0,89	
INSUMO	43464	SINAPI	FERRAMENTAS - FAMÍLIA OPERADOR ESCAVADEIRA - HORISTA (ENCARGOS COMPLEMENTARES - COLETADO CAIXA)	H	1	0,01	0,01	
INSUMO	37373	SINAPI	SEGURO - HORISTA (COLETADO CAIXA - ENCARGOS COMPLEMENTARES)	H	1	0,08	0,08	
INSUMO	37372	SINAPI	EXAMES - HORISTA (COLETADO CAIXA - ENCARGOS COMPLEMENTARES)	H	1	1,43	1,43	
INSUMO	37371	SINAPI	TRANSPORTE - HORISTA (COLETADO CAIXA - ENCARGOS COMPLEMENTARES)	H	1	0,57	0,57	
INSUMO	37370	SINAPI	ALIMENTAÇÃO - HORISTA (COLETADO CAIXA - ENCARGOS COMPLEMENTARES)	H	1	2,46	2,46	
INSUMO	4230	SINAPI	OPERADOR DE MÁQUINAS E TRATORES DIVERSOS - TERRAPLANAGEM (HORISTA)	H	1	21,48	21,48	
COMPOSICAO	95360	SINAPI	CURSO DE CAPACITAÇÃO PARA OPERADOR DE MÁQUINAS E EQUIPAMENTOS (ENCARGOS COMPLEMENTARES) - HORISTA	H	1	0,24	0,24	
TOTAL SEM BDI - 88297								27,16

CLASSE/TIPO	CÓDIGO	FONTE	DESCRIÇÃO	UNID.	COEF.	P. UNIT. (R\$)	TOTAL (R\$)	
DEPR	91691	SINAPI	SERRA CIRCULAR DE BANCADA COM MOTOR ELÉTRICO POTÊNCIA DE 5HP, COM COIFA PARA DISCO 10" - MATERIAIS NA OPERAÇÃO. AF_08/2015	H		1,49		
INSUMO	2705	SINAPI	ENERGIA ELETRICA ATE 2000 KWH INDUSTRIAL, SEM DEMANDA	KWH	1,36	1,10	1,49	
TOTAL SEM BDI - 91691								1,49

CLASSE/TIPO	CÓDIGO	FONTE	DESCRIÇÃO	UNID.	COEF.	P. UNIT. (R\$)	TOTAL (R\$)	
DEPR	91690	SINAPI	SERRA CIRCULAR DE BANCADA COM MOTOR ELÉTRICO POTÊNCIA DE 5HP, COM COIFA PARA DISCO 10" - MANUTENÇÃO. AF_08/2015	H		0,08		
INSUMO	14618	SINAPI	SERRA CIRCULAR DE BANCADA COM MOTOR ELETRICO, POTENCIA DE *1600* W, PARA DISCO DE DIAMETRO DE 10" (250 MM)	UN	0,00005	1.705,61	0,08	
TOTAL SEM BDI - 91690								0,08

CLASSE/TIPO	CÓDIGO	FONTE	DESCRIÇÃO	UNID.	COEF.	P. UNIT. (R\$)	TOTAL (R\$)	
DEPR	90583	SINAPI	VIBRADOR DE IMERSÃO, DIÂMETRO DE PONTEIRA 45MM, MOTOR ELÉTRICO TRIFÁSICO POTÊNCIA DE 2 CV - JUROS. AF_06/2015	H		0,09		
INSUMO	13896	SINAPI	VIBRADOR DE IMERSAO, DIAMETRO DA PONTEIRA DE *45* MM, COM MOTOR ELETRICO TRIFASICO DE 2 HP (2 CV)	UN	0,0000296	3.120,96	0,09	
TOTAL SEM BDI - 90583								0,09

DATA BASE: SINAPI PI 06/2025, SEM DESONERAÇÃO

LEIS SOCIAIS (%): 113,33

BDI (%): 23,00

CLASSE/TIPO	CÓDIGO	FONTE	DESCRIÇÃO	UNID.	COEF.	P. UNIT. (R\$)	TOTAL (R\$)
DEPR	90582	SINAPI	VIBRADOR DE IMERSÃO, DIÂMETRO DE PONTEIRA 45MM, MOTOR ELÉTRICO TRIFÁSICO POTÊNCIA DE 2 CV - DEPRECIÇÃO. AF_06/2015	H		0,39	
INSUMO	13896	SINAPI	VIBRADOR DE IMERSÃO, DIÂMETRO DA PONTEIRA DE *45* MM, COM MOTOR ELÉTRICO TRIFÁSICO DE 2 HP (2 CV)	UN	0,000128	3.120,96	0,39
TOTAL SEM BDI - 90582							0,39

CLASSE/TIPO	CÓDIGO	FONTE	DESCRIÇÃO	UNID.	COEF.	P. UNIT. (R\$)	TOTAL (R\$)
DEPR	90585	SINAPI	VIBRADOR DE IMERSÃO, DIÂMETRO DE PONTEIRA 45MM, MOTOR ELÉTRICO TRIFÁSICO POTÊNCIA DE 2 CV - MATERIAIS NA OPERAÇÃO. AF_06/2015	H		0,57	
INSUMO	2705	SINAPI	ENERGIA ELÉTRICA ATE 2000 KWH INDUSTRIAL, SEM DEMANDA	KWH	0,52	1,10	0,57
TOTAL SEM BDI - 90585							0,57

CLASSE/TIPO	CÓDIGO	FONTE	DESCRIÇÃO	UNID.	COEF.	P. UNIT. (R\$)	TOTAL (R\$)
DEPR	90584	SINAPI	VIBRADOR DE IMERSÃO, DIÂMETRO DE PONTEIRA 45MM, MOTOR ELÉTRICO TRIFÁSICO POTÊNCIA DE 2 CV - MANUTENÇÃO. AF_06/2015	H		0,31	
INSUMO	13896	SINAPI	VIBRADOR DE IMERSÃO, DIÂMETRO DA PONTEIRA DE *45* MM, COM MOTOR ELÉTRICO TRIFÁSICO DE 2 HP (2 CV)	UN	0,0001	3.120,96	0,31
TOTAL SEM BDI - 90584							0,31

CLASSE/TIPO	CÓDIGO	FONTE	DESCRIÇÃO	UNID.	COEF.	P. UNIT. (R\$)	TOTAL (R\$)
LIVR	95371	SINAPI	CURSO DE CAPACITAÇÃO PARA PEDREIRO (ENCARGOS COMPLEMENTARES) - HORISTA	H		0,43	
INSUMO	4750	SINAPI	PEDREIRO (HORISTA)	H	0,0212	20,33	0,43
TOTAL SEM BDI - 95371							0,43

CLASSE/TIPO	CÓDIGO	FONTE	DESCRIÇÃO	UNID.	COEF.	P. UNIT. (R\$)	TOTAL (R\$)
LIVR	88245	SINAPI	ARMADOR COM ENCARGOS COMPLEMENTARES	H		27,19	
INSUMO	43489	SINAPI	EPI - FAMILIA PEDREIRO - HORISTA (ENCARGOS COMPLEMENTARES - COLETADO CAIXA)	H	1	1,31	1,31
INSUMO	43465	SINAPI	FERRAMENTAS - FAMILIA PEDREIRO - HORISTA (ENCARGOS COMPLEMENTARES - COLETADO CAIXA)	H	1	0,78	0,78
INSUMO	37373	SINAPI	SEGURO - HORISTA (COLETADO CAIXA - ENCARGOS COMPLEMENTARES)	H	1	0,08	0,08
INSUMO	37372	SINAPI	EXAMES - HORISTA (COLETADO CAIXA - ENCARGOS COMPLEMENTARES)	H	1	1,43	1,43
INSUMO	37371	SINAPI	TRANSPORTE - HORISTA (COLETADO CAIXA - ENCARGOS COMPLEMENTARES)	H	1	0,57	0,57
INSUMO	37370	SINAPI	ALIMENTAÇÃO - HORISTA (COLETADO CAIXA - ENCARGOS COMPLEMENTARES)	H	1	2,46	2,46
INSUMO	378	SINAPI	ARMADOR (HORISTA)	H	1	20,33	20,33
COMPOSICAO	95314	SINAPI	CURSO DE CAPACITAÇÃO PARA ARMADOR (ENCARGOS COMPLEMENTARES) - HORISTA	H	1	0,23	0,23
TOTAL SEM BDI - 88245							27,19

CLASSE/TIPO	CÓDIGO	FONTE	DESCRIÇÃO	UNID.	COEF.	P. UNIT. (R\$)	TOTAL (R\$)
LIVR	88238	SINAPI	AJUDANTE DE ARMADOR COM ENCARGOS COMPLEMENTARES	H		22,37	
INSUMO	43489	SINAPI	EPI - FAMILIA PEDREIRO - HORISTA (ENCARGOS COMPLEMENTARES - COLETADO CAIXA)	H	1	1,31	1,31
INSUMO	43465	SINAPI	FERRAMENTAS - FAMILIA PEDREIRO - HORISTA (ENCARGOS COMPLEMENTARES - COLETADO CAIXA)	H	1	0,78	0,78
INSUMO	37373	SINAPI	SEGURO - HORISTA (COLETADO CAIXA - ENCARGOS COMPLEMENTARES)	H	1	0,08	0,08
INSUMO	37372	SINAPI	EXAMES - HORISTA (COLETADO CAIXA - ENCARGOS COMPLEMENTARES)	H	1	1,43	1,43
INSUMO	37371	SINAPI	TRANSPORTE - HORISTA (COLETADO CAIXA - ENCARGOS COMPLEMENTARES)	H	1	0,57	0,57
INSUMO	37370	SINAPI	ALIMENTAÇÃO - HORISTA (COLETADO CAIXA - ENCARGOS COMPLEMENTARES)	H	1	2,46	2,46
INSUMO	6114	SINAPI	AJUDANTE DE ARMADOR (HORISTA)	H	1	15,57	15,57
COMPOSICAO	95308	SINAPI	CURSO DE CAPACITAÇÃO PARA AJUDANTE DE ARMADOR (ENCARGOS COMPLEMENTARES) - HORISTA	H	1	0,17	0,17
TOTAL SEM BDI - 88238							22,37

CLASSE/TIPO	CÓDIGO	FONTE	DESCRIÇÃO	UNID.	COEF.	P. UNIT. (R\$)	TOTAL (R\$)
LIVR	95329	SINAPI	CURSO DE CAPACITAÇÃO PARA CARPINTEIRO DE ESQUADRIA (ENCARGOS COMPLEMENTARES) - HORISTA	H		0,28	
INSUMO	1214	SINAPI	CARPINTEIRO DE ESQUADRIAS (HORISTA)	H	0,01476	19,34	0,28
TOTAL SEM BDI - 95329							0,28

CLASSE/TIPO	CÓDIGO	FONTE	DESCRIÇÃO	UNID.	COEF.	P. UNIT. (R\$)	TOTAL (R\$)
LIVR	88316	SINAPI	SERVENTE COM ENCARGOS COMPLEMENTARES	H		21,71	
INSUMO	43491	SINAPI	EPI - FAMILIA SERVENTE - HORISTA (ENCARGOS COMPLEMENTARES - COLETADO CAIXA)	H	1	1,39	1,39
INSUMO	43467	SINAPI	FERRAMENTAS - FAMILIA SERVENTE - HORISTA (ENCARGOS COMPLEMENTARES - COLETADO CAIXA)	H	1	0,61	0,61
INSUMO	37373	SINAPI	SEGURO - HORISTA (COLETADO CAIXA - ENCARGOS COMPLEMENTARES)	H	1	0,08	0,08
INSUMO	37372	SINAPI	EXAMES - HORISTA (COLETADO CAIXA - ENCARGOS COMPLEMENTARES)	H	1	1,43	1,43
INSUMO	37371	SINAPI	TRANSPORTE - HORISTA (COLETADO CAIXA - ENCARGOS COMPLEMENTARES)	H	1	0,57	0,57
INSUMO	37370	SINAPI	ALIMENTAÇÃO - HORISTA (COLETADO CAIXA - ENCARGOS COMPLEMENTARES)	H	1	2,46	2,46
INSUMO	6111	SINAPI	SERVENTE DE OBRAS (HORISTA)	H	1	14,86	14,86
COMPOSICAO	95378	SINAPI	CURSO DE CAPACITAÇÃO PARA SERVENTE (ENCARGOS COMPLEMENTARES) - HORISTA	H	1	0,31	0,31
TOTAL SEM BDI - 88316							21,71

CLASSE/TIPO	CÓDIGO	FONTE	DESCRIÇÃO	UNID.	COEF.	P. UNIT. (R\$)	TOTAL (R\$)
LIVR	88261	SINAPI	CARPINTEIRO DE ESQUADRIA COM ENCARGOS COMPLEMENTARES	H		26,03	
INSUMO	43483	SINAPI	EPI - FAMILIA CARPINTEIRO DE FORMAS - HORISTA (ENCARGOS COMPLEMENTARES - COLETADO CAIXA)	H	1	1,43	1,43
INSUMO	43459	SINAPI	FERRAMENTAS - FAMILIA CARPINTEIRO DE FORMAS - HORISTA (ENCARGOS COMPLEMENTARES - COLETADO CAIXA)	H	1	0,44	0,44

MUNICÍPIO DE CRISTINO CASTRO - PI  
CONSTRUÇÃO DE UNIDADES HABITACIONAIS NO MUNICÍPIO DE CRISTINO CASTRO/PI  
PLANILHA DE COMPOSIÇÕES UNITÁRIAS AUXILIARES - NÍVEL 3

DATA BASE: SINAPI PI 06/2025, SEM DESONERAÇÃO

LEIS SOCIAIS (%): 113,33 BDI (%): 23,00

INSUMO	CÓDIGO	SINAPI	DESCRIÇÃO	UNID.	COEF.	P. UNIT. (R\$)	TOTAL (R\$)
INSUMO	37373	SINAPI	SEGURO - HORISTA (COLETADO CAIXA - ENCARGOS COMPLEMENTARES)	H	1	0,08	0,08
INSUMO	37372	SINAPI	EXAMES - HORISTA (COLETADO CAIXA - ENCARGOS COMPLEMENTARES)	H	1	1,43	1,43
INSUMO	37371	SINAPI	TRANSPORTE - HORISTA (COLETADO CAIXA - ENCARGOS COMPLEMENTARES)	H	1	0,57	0,57
INSUMO	37370	SINAPI	ALIMENTAÇÃO - HORISTA (COLETADO CAIXA - ENCARGOS COMPLEMENTARES)	H	1	2,46	2,46
INSUMO	1214	SINAPI	CARPINTEIRO DE ESQUADRIAS (HORISTA)	H	1	19,34	19,34
COMPOSICAO	95329	SINAPI	CURSO DE CAPACITAÇÃO PARA CARPINTEIRO DE ESQUADRIA (ENCARGOS COMPLEMENTARES) - HORISTA	H	1	0,28	0,28
TOTAL SEM BDI - 88261							26,03

CLASSE/TIPO	CÓDIGO	FONTE	DESCRIÇÃO	UNID.	COEF.	P. UNIT. (R\$)	TOTAL (R\$)
LIVR	95358	SINAPI	CURSO DE CAPACITAÇÃO PARA OPERADOR DE GUINCHO (ENCARGOS COMPLEMENTARES) - HORISTA	H		0,35	
INSUMO	4253	SINAPI	OPERADOR DE GUINCHO OU GUINCHEIRO (HORISTA)	H	0,01637	21,48	0,35
TOTAL SEM BDI - 95358							0,35

CLASSE/TIPO	CÓDIGO	FONTE	DESCRIÇÃO	UNID.	COEF.	P. UNIT. (R\$)	TOTAL (R\$)
DEPR	88389	SINAPI	MISTURADOR DE ARGAMASSA, EIXO HORIZONTAL, CAPACIDADE DE MISTURA 300 KG, MOTOR ELÉTRICO POTÊNCIA 5 CV - JUROS. AF_05/2023	H		0,25	
INSUMO	37544	SINAPI	MISTURADOR DE ARGAMASSA, EIXO HORIZONTAL, CAPACIDADE DE MISTURA 300 KG, MOTOR ELETRICO TRIFASICO 220/380 V, POTENCIA 5 CV	UN	0,0000148	17.068,11	0,25
TOTAL SEM BDI - 88389							0,25

CLASSE/TIPO	CÓDIGO	FONTE	DESCRIÇÃO	UNID.	COEF.	P. UNIT. (R\$)	TOTAL (R\$)
DEPR	88387	SINAPI	MISTURADOR DE ARGAMASSA, EIXO HORIZONTAL, CAPACIDADE DE MISTURA 300 KG, MOTOR ELÉTRICO POTÊNCIA 5 CV - DEPRECIÇÃO. AF_05/2023	H		1,09	
INSUMO	37544	SINAPI	MISTURADOR DE ARGAMASSA, EIXO HORIZONTAL, CAPACIDADE DE MISTURA 300 KG, MOTOR ELETRICO TRIFASICO 220/380 V, POTENCIA 5 CV	UN	0,000064	17.068,11	1,09
TOTAL SEM BDI - 88387							1,09

CLASSE/TIPO	CÓDIGO	FONTE	DESCRIÇÃO	UNID.	COEF.	P. UNIT. (R\$)	TOTAL (R\$)
DEPR	88391	SINAPI	MISTURADOR DE ARGAMASSA, EIXO HORIZONTAL, CAPACIDADE DE MISTURA 300 KG, MOTOR ELÉTRICO POTÊNCIA 5 CV - MATERIAIS NA OPERAÇÃO. AF_05/2023	H		3,44	
INSUMO	2705	SINAPI	ENERGIA ELETRICA ATE 2000 KWH INDUSTRIAL, SEM DEMANDA	KWH	3,13	1,10	3,44
TOTAL SEM BDI - 88391							3,44

CLASSE/TIPO	CÓDIGO	FONTE	DESCRIÇÃO	UNID.	COEF.	P. UNIT. (R\$)	TOTAL (R\$)
DEPR	88390	SINAPI	MISTURADOR DE ARGAMASSA, EIXO HORIZONTAL, CAPACIDADE DE MISTURA 300 KG, MOTOR ELÉTRICO POTÊNCIA 5 CV - MANUTENÇÃO. AF_05/2023	H		1,19	
INSUMO	37544	SINAPI	MISTURADOR DE ARGAMASSA, EIXO HORIZONTAL, CAPACIDADE DE MISTURA 300 KG, MOTOR ELETRICO TRIFASICO 220/380 V, POTENCIA 5 CV	UN	0,00007	17.068,11	1,19
TOTAL SEM BDI - 88390							1,19

CLASSE/TIPO	CÓDIGO	FONTE	DESCRIÇÃO	UNID.	COEF.	P. UNIT. (R\$)	TOTAL (R\$)
DEPR	93296	SINAPI	GUINDASTE HIDRÁULICO AUTOPROPULIDO, COM LANÇA TELESCÓPICA 40 M, CAPACIDADE MÁXIMA 60 T, POTÊNCIA 260 KW - IMPOSTOS E SEGUROS. AF_03/2016	H		14,19	
INSUMO	44474	SINAPI	GUINDASTE HIDRAULICO AUTOPROPULIDO, COM LANCA TELESCOPICA 40 M, CAPACIDADE MAXIMA 60 T, POTENCIA 260 KW, TRACAO 6 X 6	UN	0,0000057	2.491.030,28	14,19
TOTAL SEM BDI - 93296							14,19

CLASSE/TIPO	CÓDIGO	FONTE	DESCRIÇÃO	UNID.	COEF.	P. UNIT. (R\$)	TOTAL (R\$)
DEPR	93284	SINAPI	GUINDASTE HIDRÁULICO AUTOPROPULIDO, COM LANÇA TELESCÓPICA 40 M, CAPACIDADE MÁXIMA 60 T, POTÊNCIA 260 KW - JUROS. AF_03/2016	H		35,12	
INSUMO	44474	SINAPI	GUINDASTE HIDRAULICO AUTOPROPULIDO, COM LANCA TELESCOPICA 40 M, CAPACIDADE MAXIMA 60 T, POTENCIA 260 KW, TRACAO 6 X 6	UN	0,0000141	2.491.030,28	35,12
TOTAL SEM BDI - 93284							35,12

CLASSE/TIPO	CÓDIGO	FONTE	DESCRIÇÃO	UNID.	COEF.	P. UNIT. (R\$)	TOTAL (R\$)
DEPR	93283	SINAPI	GUINDASTE HIDRÁULICO AUTOPROPULIDO, COM LANÇA TELESCÓPICA 40 M, CAPACIDADE MÁXIMA 60 T, POTÊNCIA 260 KW - DEPRECIÇÃO. AF_03/2016	H		99,64	
INSUMO	44474	SINAPI	GUINDASTE HIDRAULICO AUTOPROPULIDO, COM LANCA TELESCOPICA 40 M, CAPACIDADE MAXIMA 60 T, POTENCIA 260 KW, TRACAO 6 X 6	UN	0,00004	2.491.030,28	99,64
TOTAL SEM BDI - 93283							99,64

CLASSE/TIPO	CÓDIGO	FONTE	DESCRIÇÃO	UNID.	COEF.	P. UNIT. (R\$)	TOTAL (R\$)
LIVR	88296	SINAPI	OPERADOR DE GUINDASTE COM ENCARGOS COMPLEMENTARES	H		35,07	
INSUMO	43488	SINAPI	EPI - FAMILIA OPERADOR ESCAVADEIRA - HORISTA (ENCARGOS COMPLEMENTARES - COLETADO CAIXA)	H	1	0,89	0,89
INSUMO	43464	SINAPI	FERRAMENTAS - FAMILIA OPERADOR ESCAVADEIRA - HORISTA (ENCARGOS COMPLEMENTARES - COLETADO CAIXA)	H	1	0,01	0,01
INSUMO	37373	SINAPI	SEGURO - HORISTA (COLETADO CAIXA - ENCARGOS COMPLEMENTARES)	H	1	0,08	0,08
INSUMO	37372	SINAPI	EXAMES - HORISTA (COLETADO CAIXA - ENCARGOS COMPLEMENTARES)	H	1	1,43	1,43
INSUMO	37371	SINAPI	TRANSPORTE - HORISTA (COLETADO CAIXA - ENCARGOS COMPLEMENTARES)	H	1	0,57	0,57
INSUMO	37370	SINAPI	ALIMENTAÇÃO - HORISTA (COLETADO CAIXA - ENCARGOS COMPLEMENTARES)	H	1	2,46	2,46
INSUMO	4254	SINAPI	OPERADOR DE GUINDASTE (HORISTA)	H	1	29,16	29,16
COMPOSICAO	95359	SINAPI	CURSO DE CAPACITAÇÃO PARA OPERADOR DE GUINDASTE (ENCARGOS COMPLEMENTARES) - HORISTA	H	1	0,47	0,47
TOTAL SEM BDI - 88296							35,07

DATA BASE: SINAPI PI 06/2025, SEM DESONERAÇÃO

LEIS SOCIAIS (%): 113,33 BDI (%): 23,00

CLASSE/TIPO	CÓDIGO	FONTE	DESCRIÇÃO	UNID.	COEF.	P. UNIT. (R\$)	TOTAL (R\$)
DEPR	93286	SINAPI	GUINDASTE HIDRÁULICO AUTOPROPELIDO, COM LANÇA TELESCÓPICA 40 M, CAPACIDADE MÁXIMA 60 T, POTÊNCIA 260 KW - MATERIAIS NA OPERAÇÃO. AF_03/2016	H		14,30	
INSUMO	2705	SINAPI	ENERGIA ELETRICA ATE 2000 KWH INDUSTRIAL, SEM DEMANDA	KWH	13	1,10	14,30
TOTAL SEM BDI - 93286							14,30

CLASSE/TIPO	CÓDIGO	FONTE	DESCRIÇÃO	UNID.	COEF.	P. UNIT. (R\$)	TOTAL (R\$)
DEPR	93285	SINAPI	GUINDASTE HIDRÁULICO AUTOPROPELIDO, COM LANÇA TELESCÓPICA 40 M, CAPACIDADE MÁXIMA 60 T, POTÊNCIA 260 KW - MANUTENÇÃO. AF_03/2016	H		160,17	
INSUMO	44474	SINAPI	GUINDASTE HIDRAULICO AUTOPROPELIDO, COM LANCA TELESCOPICA 40 M, CAPACIDADE MAXIMA 60 T, POTENCIA 260 KW, TRACAO 6 X 6	UN	0,0000643	2.491.030,28	160,17
TOTAL SEM BDI - 93285							160,17

CLASSE/TIPO	CÓDIGO	FONTE	DESCRIÇÃO	UNID.	COEF.	P. UNIT. (R\$)	TOTAL (R\$)
LIVR	95332	SINAPI	CURSO DE CAPACITAÇÃO PARA ELETRICISTA (ENCARGOS COMPLEMENTARES) - HORISTA	H		0,75	
INSUMO	2436	SINAPI	ELETRICISTA (HORISTA)	H	0,03732	20,33	0,75
TOTAL SEM BDI - 95332							0,75

CLASSE/TIPO	CÓDIGO	FONTE	DESCRIÇÃO	UNID.	COEF.	P. UNIT. (R\$)	TOTAL (R\$)
LIVR	95316	SINAPI	CURSO DE CAPACITAÇÃO PARA AUXILIAR DE ELETRICISTA (ENCARGOS COMPLEMENTARES) - HORISTA	H		0,58	
INSUMO	247	SINAPI	AJUDANTE DE ELETRICISTA (HORISTA)	H	0,03732	15,57	0,58
TOTAL SEM BDI - 95316							0,58

CLASSE/TIPO	CÓDIGO	FONTE	DESCRIÇÃO	UNID.	COEF.	P. UNIT. (R\$)	TOTAL (R\$)
LIVR	95335	SINAPI	CURSO DE CAPACITAÇÃO PARA ENCANADOR OU BOMBEIRO HIDRÁULICO (ENCARGOS COMPLEMENTARES) - HORISTA	H		0,36	
INSUMO	2696	SINAPI	ENCANADOR OU BOMBEIRO HIDRAULICO (HORISTA)	H	0,01798	20,33	0,36
TOTAL SEM BDI - 95335							0,36

CLASSE/TIPO	CÓDIGO	FONTE	DESCRIÇÃO	UNID.	COEF.	P. UNIT. (R\$)	TOTAL (R\$)
LIVR	95317	SINAPI	CURSO DE CAPACITAÇÃO PARA AUXILIAR DE ENCANADOR OU BOMBEIRO HIDRÁULICO (ENCARGOS COMPLEMENTARES) - HORISTA	H		0,27	
INSUMO	246	SINAPI	AUXILIAR DE ENCANADOR OU BOMBEIRO HIDRAULICO (HORISTA)	H	0,01798	15,57	0,27
TOTAL SEM BDI - 95317							0,27

CLASSE/TIPO	CÓDIGO	FONTE	DESCRIÇÃO	UNID.	COEF.	P. UNIT. (R\$)	TOTAL (R\$)
CUSTH	88831	SINAPI	BETONEIRA CAPACIDADE NOMINAL DE 400 L, CAPACIDADE DE MISTURA 280 L, MOTOR ELÉTRICO TRIFÁSICO POTÊNCIA DE 2 CV, SEM CARREGADOR - CHI DIURNO. AF_05/2023	CHI		0,50	
COMPOSICAO	88827	SINAPI	BETONEIRA CAPACIDADE NOMINAL DE 400 L, CAPACIDADE DE MISTURA 280 L, MOTOR ELÉTRICO TRIFÁSICO POTÊNCIA DE 2 CV, SEM CARREGADOR - JUROS. AF_05/2023	H	1	0,09	0,09
COMPOSICAO	88826	SINAPI	BETONEIRA CAPACIDADE NOMINAL DE 400 L, CAPACIDADE DE MISTURA 280 L, MOTOR ELÉTRICO TRIFÁSICO POTÊNCIA DE 2 CV, SEM CARREGADOR - DEPRECIAÇÃO. AF_05/2023	H	1	0,41	0,41
TOTAL SEM BDI - 88831							0,50

CLASSE/TIPO	CÓDIGO	FONTE	DESCRIÇÃO	UNID.	COEF.	P. UNIT. (R\$)	TOTAL (R\$)
CUSTH	88830	SINAPI	BETONEIRA CAPACIDADE NOMINAL DE 400 L, CAPACIDADE DE MISTURA 280 L, MOTOR ELÉTRICO TRIFÁSICO POTÊNCIA DE 2 CV, SEM CARREGADOR - CHP DIURNO. AF_05/2023	CHP		2,32	
COMPOSICAO	88829	SINAPI	BETONEIRA CAPACIDADE NOMINAL DE 400 L, CAPACIDADE DE MISTURA 280 L, MOTOR ELÉTRICO TRIFÁSICO POTÊNCIA DE 2 CV, SEM CARREGADOR - MATERIAIS NA OPERAÇÃO. AF_05/2023	H	1	1,37	1,37
COMPOSICAO	88828	SINAPI	BETONEIRA CAPACIDADE NOMINAL DE 400 L, CAPACIDADE DE MISTURA 280 L, MOTOR ELÉTRICO TRIFÁSICO POTÊNCIA DE 2 CV, SEM CARREGADOR - MANUTENÇÃO. AF_05/2023	H	1	0,45	0,45
COMPOSICAO	88827	SINAPI	BETONEIRA CAPACIDADE NOMINAL DE 400 L, CAPACIDADE DE MISTURA 280 L, MOTOR ELÉTRICO TRIFÁSICO POTÊNCIA DE 2 CV, SEM CARREGADOR - JUROS. AF_05/2023	H	1	0,09	0,09
COMPOSICAO	88826	SINAPI	BETONEIRA CAPACIDADE NOMINAL DE 400 L, CAPACIDADE DE MISTURA 280 L, MOTOR ELÉTRICO TRIFÁSICO POTÊNCIA DE 2 CV, SEM CARREGADOR - DEPRECIAÇÃO. AF_05/2023	H	1	0,41	0,41
TOTAL SEM BDI - 88830							2,32

CLASSE/TIPO	CÓDIGO	FONTE	DESCRIÇÃO	UNID.	COEF.	P. UNIT. (R\$)	TOTAL (R\$)
LIVR	88377	SINAPI	OPERADOR DE BETONEIRA ESTACIONÁRIA/MISTURADOR COM ENCARGOS COMPLEMENTARES	H		27,09	
INSUMO	43488	SINAPI	EPI - FAMILIA OPERADOR ESCAVADEIRA - HORISTA (ENCARGOS COMPLEMENTARES - COLETADO CAIXA)	H	1	0,89	0,89
INSUMO	43464	SINAPI	FERRAMENTAS - FAMILIA OPERADOR ESCAVADEIRA - HORISTA (ENCARGOS COMPLEMENTARES - COLETADO CAIXA)	H	1	0,01	0,01
INSUMO	37666	SINAPI	OPERADOR DE BETONEIRA ESTACIONARIA / MISTURADOR (HORISTA)	H	1	21,48	21,48
INSUMO	37373	SINAPI	SEGURO - HORISTA (COLETADO CAIXA - ENCARGOS COMPLEMENTARES)	H	1	0,08	0,08
INSUMO	37372	SINAPI	EXAMES - HORISTA (COLETADO CAIXA - ENCARGOS COMPLEMENTARES)	H	1	1,43	1,43
INSUMO	37371	SINAPI	TRANSPORTE - HORISTA (COLETADO CAIXA - ENCARGOS COMPLEMENTARES)	H	1	0,57	0,57
INSUMO	37370	SINAPI	ALIMENTACAO - HORISTA (COLETADO CAIXA - ENCARGOS COMPLEMENTARES)	H	1	2,46	2,46
COMPOSICAO	95389	SINAPI	CURSO DE CAPACITAÇÃO PARA OPERADOR DE BETONEIRA ESTACIONÁRIA/MISTURADOR (ENCARGOS COMPLEMENTARES) - HORISTA	H	1	0,17	0,17
TOTAL SEM BDI - 88377							27,09

DATA BASE: SINAPI PI 06/2025, SEM DESONERAÇÃO

LEIS SOCIAIS (%): 113,33

BDI (%): 23,00

CLASSE/TIPO	CÓDIGO	FONTE	DESCRIÇÃO	UNID.	COEF.	P. UNIT. (R\$)	TOTAL (R\$)
DEPR	91530	SINAPI	COMPACTADOR DE SOLOS DE PERCUSSÃO (SOQUETE) COM MOTOR A GASOLINA 4 TEMPOS, POTÊNCIA 4 CV - JUROS. AF_08/2015	H		0,21	
INSUMO	13458	SINAPI	COMPACTADOR DE SOLOS DE PERCUSSÃO (SOQUETE) COM MOTOR A GASOLINA 4 TEMPOS DE 4 HP (4 CV)	UN	0,0000143	14.951,22	0,21
TOTAL SEM BDI - 91530							0,21

CLASSE/TIPO	CÓDIGO	FONTE	DESCRIÇÃO	UNID.	COEF.	P. UNIT. (R\$)	TOTAL (R\$)
DEPR	91529	SINAPI	COMPACTADOR DE SOLOS DE PERCUSSÃO (SOQUETE) COM MOTOR A GASOLINA 4 TEMPOS, POTÊNCIA 4 CV - DEPRECIÇÃO. AF_08/2015	H		0,79	
INSUMO	13458	SINAPI	COMPACTADOR DE SOLOS DE PERCUSSÃO (SOQUETE) COM MOTOR A GASOLINA 4 TEMPOS DE 4 HP (4 CV)	UN	0,0000533	14.951,22	0,79
TOTAL SEM BDI - 91529							0,79

CLASSE/TIPO	CÓDIGO	FONTE	DESCRIÇÃO	UNID.	COEF.	P. UNIT. (R\$)	TOTAL (R\$)
DEPR	91532	SINAPI	COMPACTADOR DE SOLOS DE PERCUSSÃO (SOQUETE) COM MOTOR A GASOLINA 4 TEMPOS, POTÊNCIA 4 CV - MATERIAIS NA OPERAÇÃO. AF_08/2015	H		6,05	
INSUMO	4222	SINAPI	GASOLINA COMUM	L	1,03	5,88	6,05
TOTAL SEM BDI - 91532							6,05

CLASSE/TIPO	CÓDIGO	FONTE	DESCRIÇÃO	UNID.	COEF.	P. UNIT. (R\$)	TOTAL (R\$)
DEPR	91531	SINAPI	COMPACTADOR DE SOLOS DE PERCUSSÃO (SOQUETE) COM MOTOR A GASOLINA 4 TEMPOS, POTÊNCIA 4 CV - MANUTENÇÃO. AF_08/2015	H		0,99	
INSUMO	13458	SINAPI	COMPACTADOR DE SOLOS DE PERCUSSÃO (SOQUETE) COM MOTOR A GASOLINA 4 TEMPOS DE 4 HP (4 CV)	UN	0,0000667	14.951,22	0,99
TOTAL SEM BDI - 91531							0,99

CLASSE/TIPO	CÓDIGO	FONTE	DESCRIÇÃO	UNID.	COEF.	P. UNIT. (R\$)	TOTAL (R\$)
CUSTH	89226	SINAPI	BETONEIRA CAPACIDADE NOMINAL DE 600 L, CAPACIDADE DE MISTURA 360 L, MOTOR ELÉTRICO TRIFÁSICO POTÊNCIA DE 4 CV, SEM CARREGADOR - CHI DIURNO. AF_05/2023	CHI		2,05	
COMPOSICAO	89222	SINAPI	BETONEIRA CAPACIDADE NOMINAL DE 600 L, CAPACIDADE DE MISTURA 360 L, MOTOR ELÉTRICO TRIFÁSICO POTÊNCIA DE 4 CV, SEM CARREGADOR - JUROS. AF_05/2023	H	1	0,38	0,38
COMPOSICAO	89221	SINAPI	BETONEIRA CAPACIDADE NOMINAL DE 600 L, CAPACIDADE DE MISTURA 360 L, MOTOR ELÉTRICO TRIFÁSICO POTÊNCIA DE 4 CV, SEM CARREGADOR - DEPRECIÇÃO. AF_05/2023	H	1	1,67	1,67
TOTAL SEM BDI - 89226							2,05

CLASSE/TIPO	CÓDIGO	FONTE	DESCRIÇÃO	UNID.	COEF.	P. UNIT. (R\$)	TOTAL (R\$)
CUSTH	89225	SINAPI	BETONEIRA CAPACIDADE NOMINAL DE 600 L, CAPACIDADE DE MISTURA 360 L, MOTOR ELÉTRICO TRIFÁSICO POTÊNCIA DE 4 CV, SEM CARREGADOR - CHP DIURNO. AF_05/2023	CHP		6,63	
COMPOSICAO	89224	SINAPI	BETONEIRA CAPACIDADE NOMINAL DE 600 L, CAPACIDADE DE MISTURA 360 L, MOTOR ELÉTRICO TRIFÁSICO POTÊNCIA DE 4 CV, SEM CARREGADOR - MATERIAIS NA OPERAÇÃO. AF_05/2023	H	1	2,75	2,75
COMPOSICAO	89223	SINAPI	BETONEIRA CAPACIDADE NOMINAL DE 600 L, CAPACIDADE DE MISTURA 360 L, MOTOR ELÉTRICO TRIFÁSICO POTÊNCIA DE 4 CV, SEM CARREGADOR - MANUTENÇÃO. AF_05/2023	H	1	1,83	1,83
COMPOSICAO	89222	SINAPI	BETONEIRA CAPACIDADE NOMINAL DE 600 L, CAPACIDADE DE MISTURA 360 L, MOTOR ELÉTRICO TRIFÁSICO POTÊNCIA DE 4 CV, SEM CARREGADOR - JUROS. AF_05/2023	H	1	0,38	0,38
COMPOSICAO	89221	SINAPI	BETONEIRA CAPACIDADE NOMINAL DE 600 L, CAPACIDADE DE MISTURA 360 L, MOTOR ELÉTRICO TRIFÁSICO POTÊNCIA DE 4 CV, SEM CARREGADOR - DEPRECIÇÃO. AF_05/2023	H	1	1,67	1,67
TOTAL SEM BDI - 89225							6,63

CLASSE/TIPO	CÓDIGO	FONTE	DESCRIÇÃO	UNID.	COEF.	P. UNIT. (R\$)	TOTAL (R\$)
ARMAC	92799	SINAPI	CORTE E DOBRA DE AÇO CA-60, DIÂMETRO DE 4,2 MM. AF_06/2022	KG		11,05	
INSUMO	43059	SINAPI	ACO CA-60, 4,2 MM, OU 5,0 MM, OU 6,0 MM, OU 7,0 MM, VERGALHAO	KG	1,07	7,65	8,18
COMPOSICAO	88245	SINAPI	ARMADOR COM ENCARGOS COMPLEMENTARES	H	0,0933	27,19	2,53
COMPOSICAO	88238	SINAPI	AJUDANTE DE ARMADOR COM ENCARGOS COMPLEMENTARES	H	0,0152	22,37	0,34
TOTAL SEM BDI - 92799							11,05

CLASSE/TIPO	CÓDIGO	FONTE	DESCRIÇÃO	UNID.	COEF.	P. UNIT. (R\$)	TOTAL (R\$)
DEPR	88858	SINAPI	RETROESCAVADEIRA SOBRE RODAS COM CARREGADEIRA, TRAÇÃO 4X4, POTÊNCIA LÍQ. 88 HP, CAÇAMBA CARREG. CAP. MÍN. 1 M3, CAÇAMBA RETRO CAP. 0,26 M3, PESO OPERACIONAL MÍN. 6.674 KG, PROFUNDIDADE ESCAVAÇÃO MÁX. 4,37 M - JUROS. AF_06/2014	H		6,90	
INSUMO	36531	SINAPI	RETROESCAVADEIRA SOBRE RODAS COM CARREGADEIRA, TRAÇÃO 4 X 4, POTENCIA LIQUIDA 88 HP, PESO OPERACIONAL MINIMO DE 6674 KG, CAPACIDADE DA CARREGADEIRA DE 1,00 M3 E DA RETROESCAVADEIRA MINIMA DE 0,26 M3, PROFUNDIDADE DE ESCAVACAO MAXIMA DE 4,37 M	UN	0,0000148	466.463,38	6,90
TOTAL SEM BDI - 88858							6,90

CLASSE/TIPO	CÓDIGO	FONTE	DESCRIÇÃO	UNID.	COEF.	P. UNIT. (R\$)	TOTAL (R\$)
DEPR	88857	SINAPI	RETROESCAVADEIRA SOBRE RODAS COM CARREGADEIRA, TRAÇÃO 4X4, POTÊNCIA LÍQ. 88 HP, CAÇAMBA CARREG. CAP. MÍN. 1 M3, CAÇAMBA RETRO CAP. 0,26 M3, PESO OPERACIONAL MÍN. 6.674 KG, PROFUNDIDADE ESCAVAÇÃO MÁX. 4,37 M - DEPRECIÇÃO. AF_06/2014	H		26,12	

DATA BASE: SINAPI PI 06/2025, SEM DESONERAÇÃO

LEIS SOCIAIS (%): 113,33 BDI (%): 23,00

INSUMO	36531	SINAPI	RETROSCAVADEIRA SOBRE RODAS COM CARREGADEIRA, TRACAO 4 X 4, POTENCIA LIQUIDA 88 HP, PESO OPERACIONAL MINIMO DE 6674 KG, CAPACIDADE DA CARREGADEIRA DE 1,00 M3 E DA RETROSCAVADEIRA MINIMA DE 0,26 M3, PROFUNDIDADE DE ESCAVACAO MAXIMA DE 4,37 M	UN	0,000056	466.463,38	26,12
TOTAL SEM BDI - 88857							26,12

CLASSE/TIPO	CÓDIGO	FONTE	DESCRIÇÃO	UNID.	COEF.	P. UNIT. (R\$)	TOTAL (R\$)
LIVR	88294	SINAPI	OPERADOR DE ESCAVADEIRA COM ENCARGOS COMPLEMENTARES	H		30,25	
INSUMO	43488	SINAPI	EPI - FAMILIA OPERADOR ESCAVADEIRA - HORISTA (ENCARGOS COMPLEMENTARES - COLETADO CAIXA)	H	1	0,89	0,89
INSUMO	43464	SINAPI	FERRAMENTAS - FAMILIA OPERADOR ESCAVADEIRA - HORISTA (ENCARGOS COMPLEMENTARES - COLETADO CAIXA)	H	1	0,01	0,01
INSUMO	37373	SINAPI	SEGURO - HORISTA (COLETADO CAIXA - ENCARGOS COMPLEMENTARES)	H	1	0,08	0,08
INSUMO	37372	SINAPI	EXAMES - HORISTA (COLETADO CAIXA - ENCARGOS COMPLEMENTARES)	H	1	1,43	1,43
INSUMO	37371	SINAPI	TRANSPORTE - HORISTA (COLETADO CAIXA - ENCARGOS COMPLEMENTARES)	H	1	0,57	0,57
INSUMO	37370	SINAPI	ALIMENTACAO - HORISTA (COLETADO CAIXA - ENCARGOS COMPLEMENTARES)	H	1	2,46	2,46
INSUMO	4234	SINAPI	OPERADOR DE ESCAVADEIRA (HORISTA)	H	1	24,53	24,53
COMPOSICAO	95357	SINAPI	CURSO DE CAPACITAÇÃO PARA OPERADOR DE ESCAVADEIRA (ENCARGOS COMPLEMENTARES) - HORISTA	H	1	0,28	0,28
TOTAL SEM BDI - 88294							30,25

CLASSE/TIPO	CÓDIGO	FONTE	DESCRIÇÃO	UNID.	COEF.	P. UNIT. (R\$)	TOTAL (R\$)
DEPR	53786	SINAPI	RETROSCAVADEIRA SOBRE RODAS COM CARREGADEIRA, TRAÇÃO 4X4, POTÊNCIA LÍQ. 88 HP, CAÇAMBA CARREG. CAP. MÍN. 1 M3, CAÇAMBA RETRO CAP. 0,26 M3, PESO OPERACIONAL MÍN. 6.674 KG, PROFUNDIDADE ESCAVAÇÃO MÁX. 4,37 M - MATERIAIS NA OPERAÇÃO. AF_06/2014	H		50,07	
INSUMO	4221	SINAPI	OLEO DIESEL COMBUSTIVEL COMUM METROPOLITANO S-10 OU S-500	L	8,53	5,87	50,07
TOTAL SEM BDI - 53786							50,07

CLASSE/TIPO	CÓDIGO	FONTE	DESCRIÇÃO	UNID.	COEF.	P. UNIT. (R\$)	TOTAL (R\$)
DEPR	5664	SINAPI	RETROSCAVADEIRA SOBRE RODAS COM CARREGADEIRA, TRAÇÃO 4X4, POTÊNCIA LÍQ. 88 HP, CAÇAMBA CARREG. CAP. MÍN. 1 M3, CAÇAMBA RETRO CAP. 0,26 M3, PESO OPERACIONAL MÍN. 6.674 KG, PROFUNDIDADE ESCAVAÇÃO MÁX. 4,37 M - MANUTENÇÃO. AF_06/2014	H		32,65	
INSUMO	36531	SINAPI	RETROSCAVADEIRA SOBRE RODAS COM CARREGADEIRA, TRACAO 4 X 4, POTENCIA LIQUIDA 88 HP, PESO OPERACIONAL MINIMO DE 6674 KG, CAPACIDADE DA CARREGADEIRA DE 1,00 M3 E DA RETROSCAVADEIRA MINIMA DE 0,26 M3, PROFUNDIDADE DE ESCAVACAO MAXIMA DE 4,37 M	UN	0,00007	466.463,38	32,65
TOTAL SEM BDI - 5664							32,65

CLASSE/TIPO	CÓDIGO	FONTE	DESCRIÇÃO	UNID.	COEF.	P. UNIT. (R\$)	TOTAL (R\$)
DEPR	88902	SINAPI	ESCAVADEIRA HIDRÁULICA SOBRE ESTEIRAS, CAÇAMBA 1,20 M3, PESO OPERACIONAL 21 T, POTÊNCIA BRUTA 155 HP - JUROS. AF_06/2014	H		14,23	
INSUMO	14525	SINAPI	ESCAVADEIRA HIDRAULICA SOBRE ESTEIRAS COM CACAMBA DE 1,20 M3, PESO OPERACIONAL 21 T, POTENCIA BRUTA 155 HP	UN	0,0000148	961.801,77	14,23
TOTAL SEM BDI - 88902							14,23

CLASSE/TIPO	CÓDIGO	FONTE	DESCRIÇÃO	UNID.	COEF.	P. UNIT. (R\$)	TOTAL (R\$)
DEPR	88900	SINAPI	ESCAVADEIRA HIDRÁULICA SOBRE ESTEIRAS, CAÇAMBA 1,20 M3, PESO OPERACIONAL 21 T, POTÊNCIA BRUTA 155 HP - DEPRECIACÃO. AF_06/2014	H		53,86	
INSUMO	14525	SINAPI	ESCAVADEIRA HIDRAULICA SOBRE ESTEIRAS COM CAÇAMBA DE 1,20 M3, PESO OPERACIONAL 21 T, POTENCIA BRUTA 155 HP	UN	0,000056	961.801,77	53,86
TOTAL SEM BDI - 88900							53,86

CLASSE/TIPO	CÓDIGO	FONTE	DESCRIÇÃO	UNID.	COEF.	P. UNIT. (R\$)	TOTAL (R\$)
DEPR	88904	SINAPI	ESCAVADEIRA HIDRÁULICA SOBRE ESTEIRAS, CAÇAMBA 1,20 M3, PESO OPERACIONAL 21 T, POTÊNCIA BRUTA 155 HP - MATERIAIS NA OPERAÇÃO. AF_06/2014	H		88,22	
INSUMO	4221	SINAPI	OLEO DIESEL COMBUSTIVEL COMUM METROPOLITANO S-10 OU S-500	L	15,03	5,87	88,22
TOTAL SEM BDI - 88904							88,22

CLASSE/TIPO	CÓDIGO	FONTE	DESCRIÇÃO	UNID.	COEF.	P. UNIT. (R\$)	TOTAL (R\$)
DEPR	88903	SINAPI	ESCAVADEIRA HIDRÁULICA SOBRE ESTEIRAS, CAÇAMBA 1,20 M3, PESO OPERACIONAL 21 T, POTÊNCIA BRUTA 155 HP - MANUTENÇÃO. AF_06/2014	H		67,32	
INSUMO	14525	SINAPI	ESCAVADEIRA HIDRAULICA SOBRE ESTEIRAS COM CAÇAMBA DE 1,20 M3, PESO OPERACIONAL 21 T, POTENCIA BRUTA 155 HP	UN	0,00007	961.801,77	67,32
TOTAL SEM BDI - 88903							67,32

DATA BASE: SINAPI PI 06/2025, SEM DESONERAÇÃO

LEIS SOCIAIS (%): 113,33 BDI (%): 23,00

CLASSE/TIPO	CÓDIGO	FONTE	DESCRIÇÃO	UNID.	COEF.	P. UNIT. (R\$)	TOTAL (R\$)
LIVR	95351	SINAPI	CURSO DE CAPACITAÇÃO PARA MOTORISTA OPERADOR DE MUNCK (ENCARGOS COMPLEMENTARES) - HORISTA	H		0,37	
INSUMO	4096	SINAPI	MOTORISTA OPERADOR DE CAMINHÃO COM MUNCK (HORISTA)	H	0,01637	22,78	0,37
TOTAL SEM BDI - 95351							0,37

CLASSE/TIPO	CÓDIGO	FONTE	DESCRIÇÃO	UNID.	COEF.	P. UNIT. (R\$)	TOTAL (R\$)
LIVR	95360	SINAPI	CURSO DE CAPACITAÇÃO PARA OPERADOR DE MÁQUINAS E EQUIPAMENTOS (ENCARGOS COMPLEMENTARES) - HORISTA	H		0,24	
INSUMO	4230	SINAPI	OPERADOR DE MAQUINAS E TRATORES DIVERSOS - TERRAPLANAGEM (HORISTA)	H	0,01154	21,48	0,24
TOTAL SEM BDI - 95360							0,24

CLASSE/TIPO	CÓDIGO	FONTE	DESCRIÇÃO	UNID.	COEF.	P. UNIT. (R\$)	TOTAL (R\$)
LIVR	95314	SINAPI	CURSO DE CAPACITAÇÃO PARA ARMADOR (ENCARGOS COMPLEMENTARES) - HORISTA	H		0,23	
INSUMO	378	SINAPI	ARMADOR (HORISTA)	H	0,01154	20,33	0,23
TOTAL SEM BDI - 95314							0,23

CLASSE/TIPO	CÓDIGO	FONTE	DESCRIÇÃO	UNID.	COEF.	P. UNIT. (R\$)	TOTAL (R\$)
LIVR	95308	SINAPI	CURSO DE CAPACITAÇÃO PARA AJUDANTE DE ARMADOR (ENCARGOS COMPLEMENTARES) - HORISTA	H		0,17	
INSUMO	6114	SINAPI	AJUDANTE DE ARMADOR (HORISTA)	H	0,01154	15,57	0,17
TOTAL SEM BDI - 95308							0,17

CLASSE/TIPO	CÓDIGO	FONTE	DESCRIÇÃO	UNID.	COEF.	P. UNIT. (R\$)	TOTAL (R\$)
LIVR	95378	SINAPI	CURSO DE CAPACITAÇÃO PARA SERVENTE (ENCARGOS COMPLEMENTARES) - HORISTA	H		0,31	
INSUMO	6111	SINAPI	SERVENTE DE OBRAS (HORISTA)	H	0,0212	14,86	0,31
TOTAL SEM BDI - 95378							0,31

CLASSE/TIPO	CÓDIGO	FONTE	DESCRIÇÃO	UNID.	COEF.	P. UNIT. (R\$)	TOTAL (R\$)
LIVR	95329	SINAPI	CURSO DE CAPACITAÇÃO PARA CARPINTEIRO DE ESQUADRIA (ENCARGOS COMPLEMENTARES) - HORISTA	H		0,28	
INSUMO	1214	SINAPI	CARPINTEIRO DE ESQUADRIAS (HORISTA)	H	0,01476	19,34	0,28
TOTAL SEM BDI - 95329							0,28

CLASSE/TIPO	CÓDIGO	FONTE	DESCRIÇÃO	UNID.	COEF.	P. UNIT. (R\$)	TOTAL (R\$)
LIVR	95359	SINAPI	CURSO DE CAPACITAÇÃO PARA OPERADOR DE GUINDASTE (ENCARGOS COMPLEMENTARES) - HORISTA	H		0,47	
INSUMO	4254	SINAPI	OPERADOR DE GUINDASTE (HORISTA)	H	0,01637	29,16	0,47
TOTAL SEM BDI - 95359							0,47

CLASSE/TIPO	CÓDIGO	FONTE	DESCRIÇÃO	UNID.	COEF.	P. UNIT. (R\$)	TOTAL (R\$)
DEPR	88827	SINAPI	BETONEIRA CAPACIDADE NOMINAL DE 400 L, CAPACIDADE DE MISTURA 280 L, MOTOR ELÉTRICO TRIFÁSICO POTÊNCIA DE 2 CV, SEM CARREGADOR - JUROS. AF_05/2023	H		0,09	
INSUMO	10535	SINAPI	BETONEIRA CAPACIDADE NOMINAL 400 L, CAPACIDADE DE MISTURA 280 L, MOTOR ELETRICO TRIFASICO 220/380 V POTENCIA 2 CV, SEM CARREGADOR	UN	0,0000148	6.439,62	0,09
TOTAL SEM BDI - 88827							0,09

CLASSE/TIPO	CÓDIGO	FONTE	DESCRIÇÃO	UNID.	COEF.	P. UNIT. (R\$)	TOTAL (R\$)
DEPR	88826	SINAPI	BETONEIRA CAPACIDADE NOMINAL DE 400 L, CAPACIDADE DE MISTURA 280 L, MOTOR ELÉTRICO TRIFÁSICO POTÊNCIA DE 2 CV, SEM CARREGADOR - DEPRECIÇÃO. AF_05/2023	H		0,41	
INSUMO	10535	SINAPI	BETONEIRA CAPACIDADE NOMINAL 400 L, CAPACIDADE DE MISTURA 280 L, MOTOR ELETRICO TRIFASICO 220/380 V POTENCIA 2 CV, SEM CARREGADOR	UN	0,000064	6.439,62	0,41
TOTAL SEM BDI - 88826							0,41

CLASSE/TIPO	CÓDIGO	FONTE	DESCRIÇÃO	UNID.	COEF.	P. UNIT. (R\$)	TOTAL (R\$)
DEPR	88829	SINAPI	BETONEIRA CAPACIDADE NOMINAL DE 400 L, CAPACIDADE DE MISTURA 280 L, MOTOR ELÉTRICO TRIFÁSICO POTÊNCIA DE 2 CV, SEM CARREGADOR - MATERIAIS NA OPERAÇÃO. AF_05/2023	H		1,37	
INSUMO	2705	SINAPI	ENERGIA ELETRICA ATE 2000 KWH INDUSTRIAL, SEM DEMANDA	KWH	1,25	1,10	1,37
TOTAL SEM BDI - 88829							1,37

CLASSE/TIPO	CÓDIGO	FONTE	DESCRIÇÃO	UNID.	COEF.	P. UNIT. (R\$)	TOTAL (R\$)
DEPR	88828	SINAPI	BETONEIRA CAPACIDADE NOMINAL DE 400 L, CAPACIDADE DE MISTURA 280 L, MOTOR ELÉTRICO TRIFÁSICO POTÊNCIA DE 2 CV, SEM CARREGADOR - MANUTENÇÃO. AF_05/2023	H		0,45	
INSUMO	10535	SINAPI	BETONEIRA CAPACIDADE NOMINAL 400 L, CAPACIDADE DE MISTURA 280 L, MOTOR ELETRICO TRIFASICO 220/380 V POTENCIA 2 CV, SEM CARREGADOR	UN	0,00007	6.439,62	0,45
TOTAL SEM BDI - 88828							0,45

CLASSE/TIPO	CÓDIGO	FONTE	DESCRIÇÃO	UNID.	COEF.	P. UNIT. (R\$)	TOTAL (R\$)
LIVR	95389	SINAPI	CURSO DE CAPACITAÇÃO PARA OPERADOR DE BETONEIRA ESTACIONÁRIA/MISTURADOR (ENCARGOS COMPLEMENTARES) - HORISTA	H		0,17	
INSUMO	37666	SINAPI	OPERADOR DE BETONEIRA ESTACIONARIA / MISTURADOR (HORISTA)	H	0,00831	21,48	0,17
TOTAL SEM BDI - 95389							0,17

CLASSE/TIPO	CÓDIGO	FONTE	DESCRIÇÃO	UNID.	COEF.	P. UNIT. (R\$)	TOTAL (R\$)
DEPR	89222	SINAPI	BETONEIRA CAPACIDADE NOMINAL DE 600 L, CAPACIDADE DE MISTURA 360 L, MOTOR ELÉTRICO TRIFÁSICO POTÊNCIA DE 4 CV, SEM CARREGADOR - JUROS. AF_05/2023	H		0,38	
INSUMO	36397	SINAPI	BETONEIRA, CAPACIDADE NOMINAL 600 L, CAPACIDADE DE MISTURA 360L, MOTOR ELETRICO TRIFASICO 220/380V, POTENCIA 4CV, EXCLUSO CARREGADOR	UN	0,0000148	26.195,06	0,38
TOTAL SEM BDI - 89222							0,38

CLASSE/TIPO	CÓDIGO	FONTE	DESCRIÇÃO	UNID.	COEF.	P. UNIT. (R\$)	TOTAL (R\$)
-------------	--------	-------	-----------	-------	-------	----------------	-------------

**MUNICÍPIO DE CRISTINO CASTRO - PI**  
**CONSTRUÇÃO DE UNIDADES HABITACIONAIS NO MUNICÍPIO DE CRISTINO CASTRO/PI**  
**PLANILHA DE COMPOSIÇÕES UNITÁRIAS AUXILIARES - NÍVEL 4**

DATA BASE: SINAPI PI 06/2025, SEM DESONERAÇÃO

LEIS SOCIAIS (%): 113,33

BDI (%):

23,00

DEPR	89221	SINAPI	BETONEIRA CAPACIDADE NOMINAL DE 600 L, CAPACIDADE DE MISTURA 360 L, MOTOR ELÉTRICO TRIFÁSICO POTÊNCIA DE 4 CV, SEM CARREGADOR - DEPRECIAÇÃO. AF_05/2023	H		1,67		
INSUMO	36397	SINAPI	BETONEIRA, CAPACIDADE NOMINAL 600 L, CAPACIDADE DE MISTURA 360L, MOTOR ELETRICO TRIFASICO 220/380V, POTENCIA 4CV, EXCLUSO CARREGADOR	UN	0,000064	26.195,06	1,67	
TOTAL SEM BDI - 89221								1,67

CLASSE/TIPO	CÓDIGO	FONTE	DESCRIÇÃO	UNID.	COEF.	P. UNIT. (R\$)	TOTAL (R\$)	
DEPR	89224	SINAPI	BETONEIRA CAPACIDADE NOMINAL DE 600 L, CAPACIDADE DE MISTURA 360 L, MOTOR ELÉTRICO TRIFÁSICO POTÊNCIA DE 4 CV, SEM CARREGADOR - MATERIAIS NA OPERAÇÃO. AF_05/2023	H		2,75		
INSUMO	2705	SINAPI	ENERGIA ELETRICA ATE 2000 KWH INDUSTRIAL, SEM DEMANDA	KWH	2,5	1,10	2,75	
TOTAL SEM BDI - 89224								2,75

CLASSE/TIPO	CÓDIGO	FONTE	DESCRIÇÃO	UNID.	COEF.	P. UNIT. (R\$)	TOTAL (R\$)	
DEPR	89223	SINAPI	BETONEIRA CAPACIDADE NOMINAL DE 600 L, CAPACIDADE DE MISTURA 360 L, MOTOR ELÉTRICO TRIFÁSICO POTÊNCIA DE 4 CV, SEM CARREGADOR - MANUTENÇÃO. AF_05/2023	H		1,83		
INSUMO	36397	SINAPI	BETONEIRA, CAPACIDADE NOMINAL 600 L, CAPACIDADE DE MISTURA 360L, MOTOR ELETRICO TRIFASICO 220/380V, POTENCIA 4CV, EXCLUSO CARREGADOR	UN	0,00007	26.195,06	1,83	
TOTAL SEM BDI - 89223								1,83

CLASSE/TIPO	CÓDIGO	FONTE	DESCRIÇÃO	UNID.	COEF.	P. UNIT. (R\$)	TOTAL (R\$)	
LIVR	88245	SINAPI	ARMADOR COM ENCARGOS COMPLEMENTARES	H		27,19		
INSUMO	43489	SINAPI	EPI - FAMILIA PEDREIRO - HORISTA (ENCARGOS COMPLEMENTARES - COLETADO CAIXA)	H	1	1,31	1,31	
INSUMO	43465	SINAPI	FERRAMENTAS - FAMILIA PEDREIRO - HORISTA (ENCARGOS COMPLEMENTARES - COLETADO CAIXA)	H	1	0,78	0,78	
INSUMO	37373	SINAPI	SEGURO - HORISTA (COLETADO CAIXA - ENCARGOS COMPLEMENTARES)	H	1	0,08	0,08	
INSUMO	37372	SINAPI	EXAMES - HORISTA (COLETADO CAIXA - ENCARGOS COMPLEMENTARES)	H	1	1,43	1,43	
INSUMO	37371	SINAPI	TRANSPORTE - HORISTA (COLETADO CAIXA - ENCARGOS COMPLEMENTARES)	H	1	0,57	0,57	
INSUMO	37370	SINAPI	ALIMENTACAO - HORISTA (COLETADO CAIXA - ENCARGOS COMPLEMENTARES)	H	1	2,46	2,46	
INSUMO	378	SINAPI	ARMADOR (HORISTA)	H	1	20,33	20,33	
COMPOSICAO	95314	SINAPI	CURSO DE CAPACITAÇÃO PARA ARMADOR (ENCARGOS COMPLEMENTARES) - HORISTA	H	1	0,23	0,23	
TOTAL SEM BDI - 88245								27,19

CLASSE/TIPO	CÓDIGO	FONTE	DESCRIÇÃO	UNID.	COEF.	P. UNIT. (R\$)	TOTAL (R\$)	
LIVR	88238	SINAPI	AJUDANTE DE ARMADOR COM ENCARGOS COMPLEMENTARES	H		22,37		
INSUMO	43489	SINAPI	EPI - FAMILIA PEDREIRO - HORISTA (ENCARGOS COMPLEMENTARES - COLETADO CAIXA)	H	1	1,31	1,31	
INSUMO	43465	SINAPI	FERRAMENTAS - FAMILIA PEDREIRO - HORISTA (ENCARGOS COMPLEMENTARES - COLETADO CAIXA)	H	1	0,78	0,78	
INSUMO	37373	SINAPI	SEGURO - HORISTA (COLETADO CAIXA - ENCARGOS COMPLEMENTARES)	H	1	0,08	0,08	
INSUMO	37372	SINAPI	EXAMES - HORISTA (COLETADO CAIXA - ENCARGOS COMPLEMENTARES)	H	1	1,43	1,43	
INSUMO	37371	SINAPI	TRANSPORTE - HORISTA (COLETADO CAIXA - ENCARGOS COMPLEMENTARES)	H	1	0,57	0,57	
INSUMO	37370	SINAPI	ALIMENTACAO - HORISTA (COLETADO CAIXA - ENCARGOS COMPLEMENTARES)	H	1	2,46	2,46	
INSUMO	6114	SINAPI	AJUDANTE DE ARMADOR (HORISTA)	H	1	15,57	15,57	
COMPOSICAO	95308	SINAPI	CURSO DE CAPACITAÇÃO PARA AJUDANTE DE ARMADOR (ENCARGOS COMPLEMENTARES) - HORISTA	H	1	0,17	0,17	
TOTAL SEM BDI - 88238								22,37

CLASSE/TIPO	CÓDIGO	FONTE	DESCRIÇÃO	UNID.	COEF.	P. UNIT. (R\$)	TOTAL (R\$)	
LIVR	95357	SINAPI	CURSO DE CAPACITAÇÃO PARA OPERADOR DE ESCAVADEIRA (ENCARGOS COMPLEMENTARES) - HORISTA	H		0,28		
INSUMO	4234	SINAPI	OPERADOR DE ESCAVADEIRA (HORISTA)	H	0,01154	24,53	0,28	
TOTAL SEM BDI - 95357								0,28

MUNICÍPIO DE CRISTINO CASTRO - PI  
CONSTRUÇÃO DE UNIDADES HABITACIONAIS NO MUNICÍPIO DE CRISTINO CASTRO/PI  
PLANILHA DE COMPOSIÇÕES UNITÁRIAS AUXILIARES - NÍVEL 5

DATA BASE: SINAPI PI 06/2025, SEM DESONERAÇÃO

LEIS SOCIAIS (%): 113,33

BDI (%): 23,00

CLASSE/TIPO	CÓDIGO	FONTE	DESCRIÇÃO	UNID.	COEF.	P. UNIT. (R\$)	TOTAL (R\$)
LIVR	95314	SINAPI	CURSO DE CAPACITAÇÃO PARA ARMADOR (ENCARGOS COMPLEMENTARES) - HORISTA	H		0,23	
INSUMO	378	SINAPI	ARMADOR (HORISTA)	H	0,01154	20,33	0,23
TOTAL SEM BDI - 95314							0,23
CLASSE/TIPO	CÓDIGO	FONTE	DESCRIÇÃO	UNID.	COEF.	P. UNIT. (R\$)	TOTAL (R\$)
LIVR	95308	SINAPI	CURSO DE CAPACITAÇÃO PARA AJUDANTE DE ARMADOR (ENCARGOS COMPLEMENTARES) - HORISTA	H		0,17	
INSUMO	6114	SINAPI	AJUDANTE DE ARMADOR (HORISTA)	H	0,01154	15,57	0,17
TOTAL SEM BDI - 95308							0,17

MUNICÍPIO DE CRISTINO CASTRO - PI  
CONSTRUÇÃO DE UNIDADES HABITACIONAIS NO MUNICÍPIO DE CRISTINO CASTRO/PI  
COMPOSIÇÃO DA TAXA DE BDI PARA SERVIÇOS

DATA BASE: SINAPI PI 06/2025, SEM DESONERAÇÃO

LEIS SOCIAIS (%): 113,33 BDI (%): 23,00

ITEM	DESCRIÇÃO	TOTAL (%)
AC	ADMINISTRAÇÃO CENTRAL	3,000%
SG	SEGURO E GARANTIA	0,800%
R	RISCOS	0,970%
DF	DESPESA FINANCEIRA	0,590%
L	LUCRO	6,620%
T	TRIBUTOS E IMPOSTOS	8,650%
PIS	PROGRAMA DE INTEGRAÇÃO SOCIAL	0,650%
COFINS	CONTRIBUIÇÃO SOCIAL PARA FINANCIAMENTO DA SEGURIDADE SOCIAL	3,000%
ISS	IMPOSTO SOBRE SERVIÇOS DE QUALQUER NATUREZA (5% x 100% = 5%)	5,000%
	ISS COBRADO NO MUNICÍPIO CONFORME O TIPO DA OBRA	5,000%
	PARTICIPAÇÃO DO CUSTO DE MÃO OBRA (SERVIÇOS) EM RELAÇÃO AO CUSTO TOTAL DA OBRA	100,000%
CPRB	CONTRIBUIÇÃO PREVIDENCIÁRIA SOBRE A RECEITA BRUTA	0,000%
<b>BDI</b>	<b>TAXA DE BENEFÍCIOS E DESPESAS INDIRETAS</b>	<b>23,00%</b>

$$BDI = \{ [ ( 1 + AC + SG + R ) \times ( 1 + DF ) \times ( 1 + L ) ] / [ 1 - ( PIS + COFINS + ISS + CPRB ) ] \} - 1$$

**OBSERVAÇÕES**

OBS-1: Cálculo em conformidade com o acórdão nº 2622/2013-TCU e Lei nº 13.161 de 31 de agosto de 2015.

OBS-2: Os percentuais de Impostos a serem adotados devem ser indicados pelo Tomador, conforme legislação vigente. Deverão ser definidos, conforme Código Tributário do município, o valor do ISS, que será um percentual entre 2% e 5%, e a alíquota aplicada sobre o mesmo, representando o percentual de mão de obra em relação ao valor total da obra.

OBS-3: Para análise de orçamentos considerando a desoneração sobre a folha de pagamento, prevista na lei nº 14.973, de 16 de setembro de 2024, deverá ser adotada na contribuição previdenciária sobre a receita bruta, uma alíquota de 3,6% em orçamentos COM Desoneração e de 0% em orçamentos SEM Desoneração.

OBS-4: Para o tipo de obra "Construção de Edifícios", enquadram-se: a construção de edifícios residenciais de qualquer tipo; casas e residências unifamiliares; edifícios residenciais multifamiliares, incluindo edifícios de grande altura (arranha-céus); a construção de edifícios comerciais de qualquer tipo; consultórios e clínicas médicas; escolas; escritórios comerciais; hospitais; hotéis, motéis e outros tipos de alojamento; lojas, galerias e centros comerciais; restaurantes e outros estabelecimentos similares; shopping centers; a construção de edifícios destinados a outros usos específicos; armazéns e depósitos; edifícios garagem, inclusive garagens subterrâneas; edifícios para uso agropecuário; estações para trens e metropolitanos; estádios esportivos e quadras cobertas; igrejas e outras construções para fins religiosos (templos); instalações para embarque e desembarque de passageiros (em aeroportos, rodoviárias, portos, etc.); penitenciárias e presídios; postos de combustível; a construção de edifícios industriais (fábricas, oficinas, galpões industriais, etc.); as reformas, manutenções correntes, complementações e alterações de edifícios de qualquer natureza já existentes; a montagem de edifícios e casas pré-moldadas ou pré-fabricadas de qualquer material, de natureza permanente ou temporária, quando não realizadas pelo próprio fabricante, conforme classificação 4120-4/00 do CNAE.

MUNICÍPIO DE CRISTINO CASTRO - PI  
CONSTRUÇÃO DE UNIDADES HABITACIONAIS NO MUNICÍPIO DE CRISTINO CASTRO/PI  
PLANILHA DE LEIS SOCIAIS - SINAPI

DATA BASE: SINAPI PI 06/2025, SEM DESONERAÇÃO		LEIS SOCIAIS (%): 113,33		BDI (%): 23,00	
CÓDIGO	DESCRIÇÃO	COM DESONERAÇÃO		SEM DESONERAÇÃO	
		HORISTA	MENSALISTA	HORISTA	MENSALISTA
<b>GRUPO A</b>					
A1	INSS	5,00%	5,00%	20,00%	20,00%
A2	SESI	1,50%	1,50%	1,50%	1,50%
A3	SENAI	1,00%	1,00%	1,00%	1,00%
A4	INCRA	0,20%	0,20%	0,20%	0,20%
A5	SEBRAE	0,60%	0,60%	0,60%	0,60%
A6	SALÁRIO EDUCAÇÃO	2,50%	2,50%	2,50%	2,50%
A7	SEGURO CONTRA ACIDENTES DE TRABALHO	3,00%	3,00%	3,00%	3,00%
A8	FGTS	8,00%	8,00%	8,00%	8,00%
A9	SECONCI	0,00%	0,00%	0,00%	0,00%
A	TOTAL	21,80%	21,80%	36,80%	36,80%
<b>GRUPO B</b>					
B1	REPOUSO SEMANAL REMUNERADO	17,82%	Não incide	17,82%	Não incide
B2	FERIADOS	3,95%	Não incide	3,95%	Não incide
B3	AUXÍLIO - ENFERMIDADE	0,86%	0,65%	0,86%	0,65%
B4	13º SALÁRIO	10,96%	8,33%	10,96%	8,33%
B5	LICENÇA PATERNIDADE	0,07%	0,05%	0,07%	0,05%
B6	FALTAS JUSTIFICADAS	0,73%	0,56%	0,73%	0,56%
B7	DIAS DE CHUVAS	1,17%	Não incide	1,17%	Não incide
B8	AUXÍLIO ACIDENTE DE TRABALHO	0,10%	0,07%	0,10%	0,07%
B9	FÉRIAS GOZADAS	11,71%	8,90%	11,71%	8,90%
B10	SALÁRIO MATERNIDADE	0,03%	0,03%	0,03%	0,03%
B	TOTAL	47,40%	18,59%	47,40%	18,59%
<b>GRUPO C</b>					
C1	AVISO PRÉVIO INDENIZADO	5,30%	4,03%	5,30%	4,03%
C2	AVISO PRÉVIO TRABALHADO	0,12%	0,09%	0,12%	0,09%
C3	FÉRIAS INDENIZADAS	2,46%	1,87%	2,46%	1,87%
C4	DEPÓSITO RESCISÃO SEM JUSTA CAUSA	2,89%	2,20%	2,89%	2,20%
C5	INDENIZAÇÃO ADICIONAL	0,45%	0,34%	0,45%	0,34%
C	TOTAL	11,22%	8,53%	11,22%	8,53%
<b>GRUPO D</b>					
D1	REINCIDÊNCIA DE GRUPO A SOBRE GRUPO B	9,79%	3,64%	17,44%	6,84%
D2	REINCIDÊNCIA DE GRUPO A SOBRE AVISO PRÉVIO TRABALHADO E REINCIDÊNCIA DO FGTS SOBRE AVISO PRÉVIO INDENIZADO	0,45%	0,34%	0,47%	0,36%
D	TOTAL	10,24%	3,98%	17,91%	7,20%
<b>GRUPO A + B + C + D</b>					
<b>TOTAL</b>		<b>90,66%</b>	<b>52,90%</b>	<b>113,33%</b>	<b>71,12%</b>

FONTE: <http://www.caixa.gov.br/site/paginas/downloads.aspx>

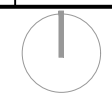
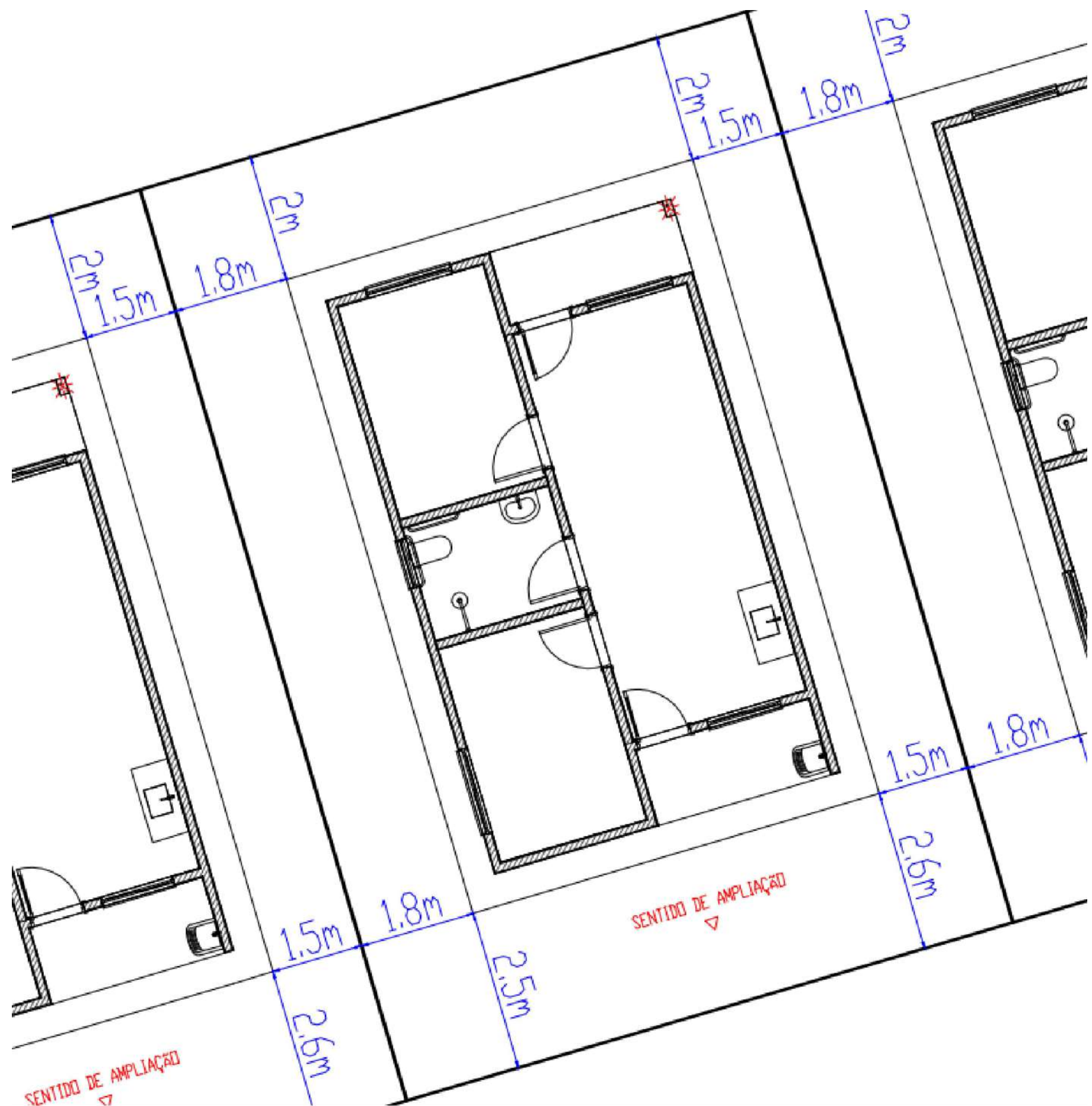

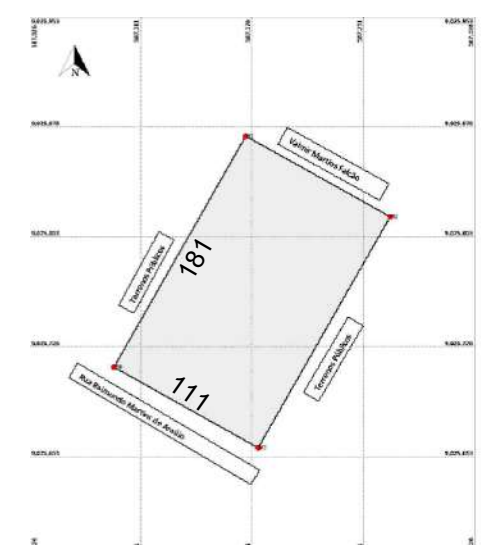

PLANTA DE SITUAÇÃO/LOCAÇÃO



PLANTA DE LOCAÇÃO

LEGENDA:

-  ÁREA REMANESCENTES
-  ÁREA A SER IMPLANTADA

PREFEITURA MUNICIPAL DE CRISTINO CASTRO

**MINHA CASA MINHA VIDA**  
CASAS

ASSINATURAS

AUTOR DO PROJETO: \_\_\_\_\_

RESPONSÁVEL PELA EXECUÇÃO DA OBRA: \_\_\_\_\_

PREFEITURA MUNICIPAL DE CRISTINO CASTRO  
SECRETARIA DE OBRAS  
COORDENAÇÃO DE ENGENHARIA

ENDEREÇO DA OBRA:  
RUA RAIMUNDO MARTINS ARAÚJO  
BAIRRO IAPEP CRISTINO CASTRO PIAUÍ

DATA:  
25.09.2025

CONTEÚDO:  
LOCALIZAÇÃO DO EMPREENDIMENTO  
OBS: PROJETO URBANÍSTICO

ESCALA:  
INDICADA





PLANTA DE SITUAÇÃO/LOCAÇÃO

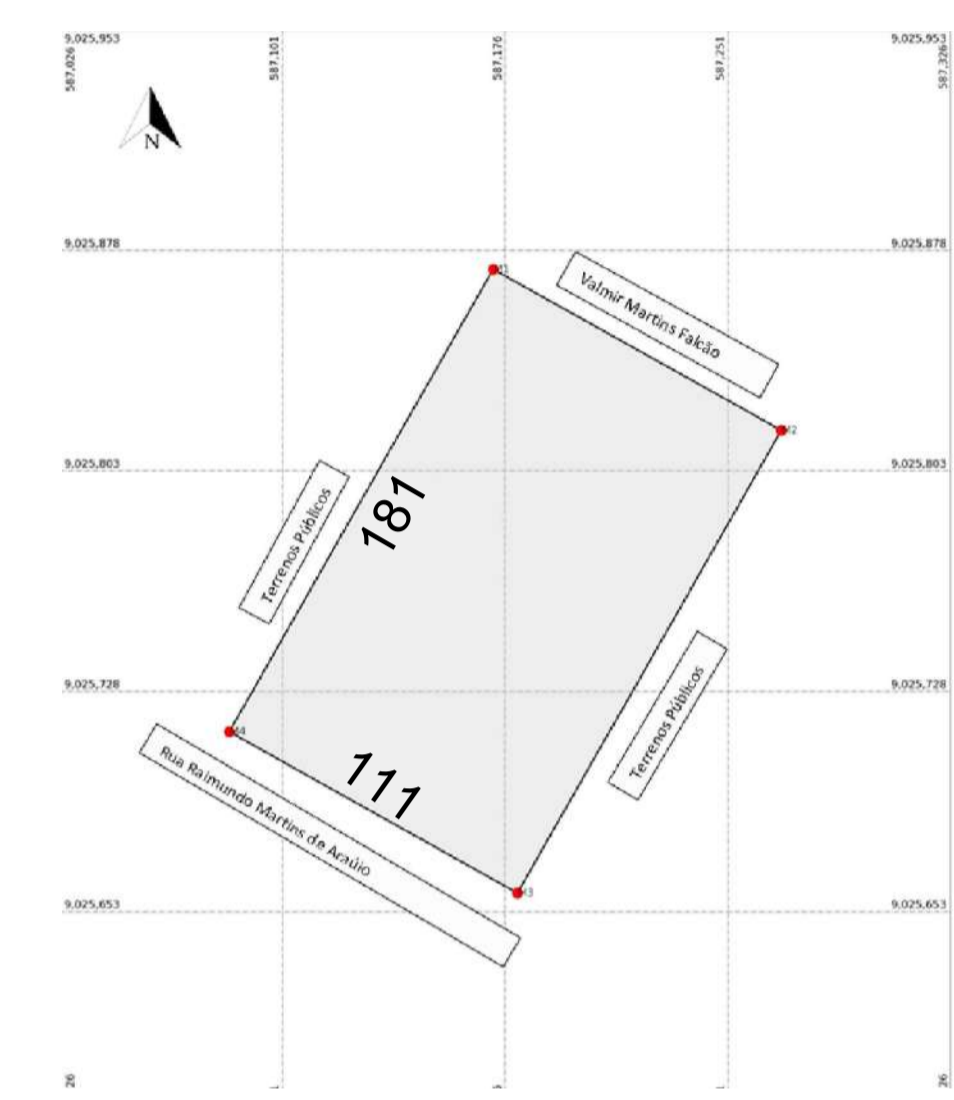

PLANTA DE LOCAÇÃO



LEGENDA:

-  ÁREA REMANESCENTES
-  ÁREA A SER IMPLANTADA

PREFEITURA MUNICIPAL DE CRISTINO CASTRO

**MINHA CASA MINHA VIDA**  
CASAS

ASSINATURAS

AUTOR DO PROJETO: \_\_\_\_\_

RESPONSÁVEL PELA EXECUÇÃO DA OBRA: \_\_\_\_\_

PREFEITURA MUNICIPAL DE CRISTINO CASTRO  
SECRETARIA DE OBRAS  
COORDENAÇÃO DE ENGENHARIA



ENDEREÇO DA OBRA:  
RUA RAIMUNDO MARTINS ARAÚJO  
BAIRRO IAPEP CRISTINO CASTRO PIAUÍ

DATA:  
25.09.2025

CONTEÚDO:  
LOCALIZAÇÃO DO EMPREENDIMENTO  
OBS: PROJETO URBANÍSTICO

ESCALA:  
INDICADA

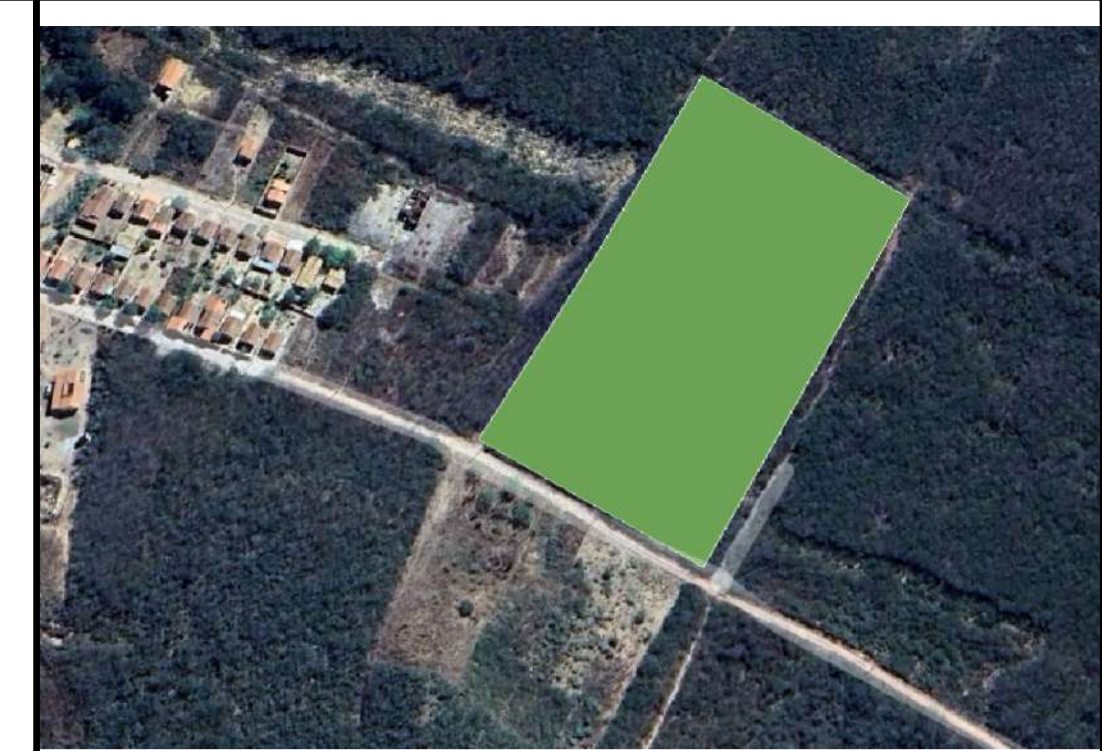

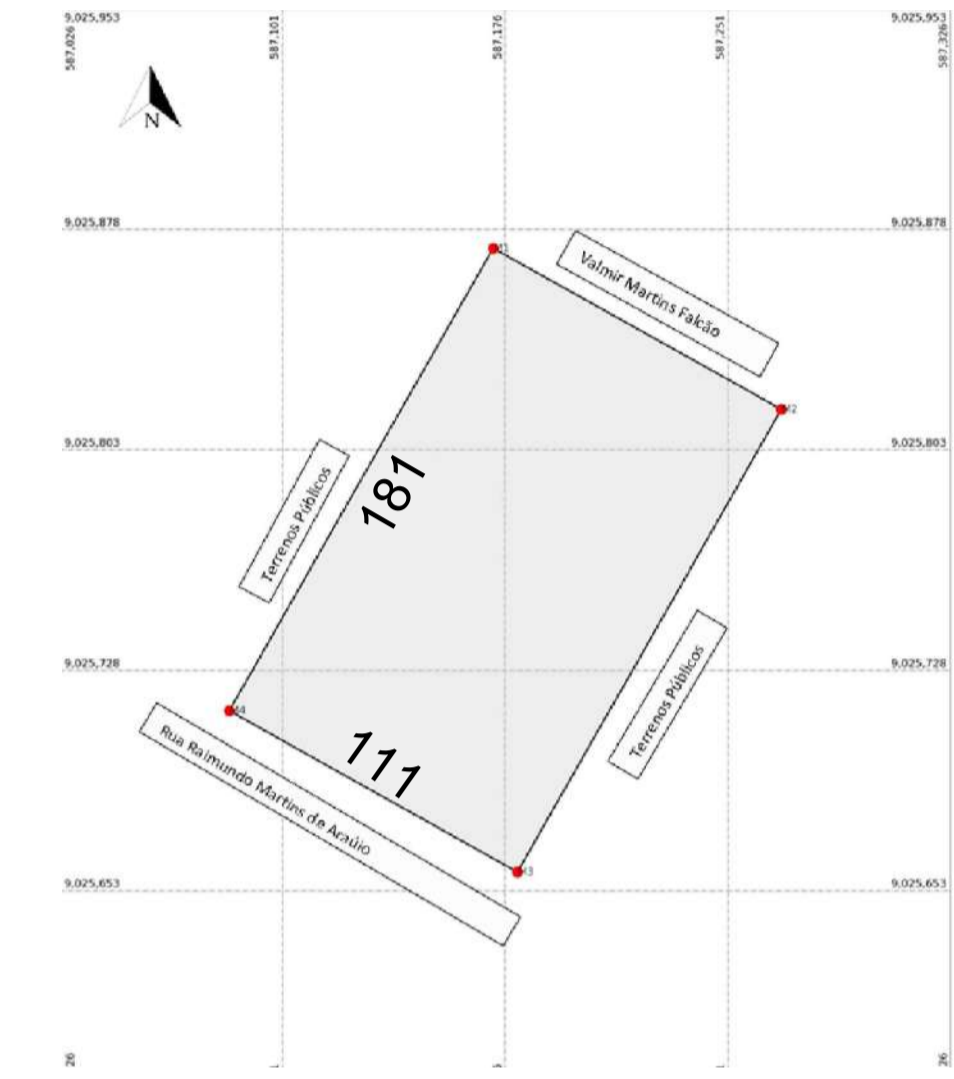

PLANTA DE SITUAÇÃO

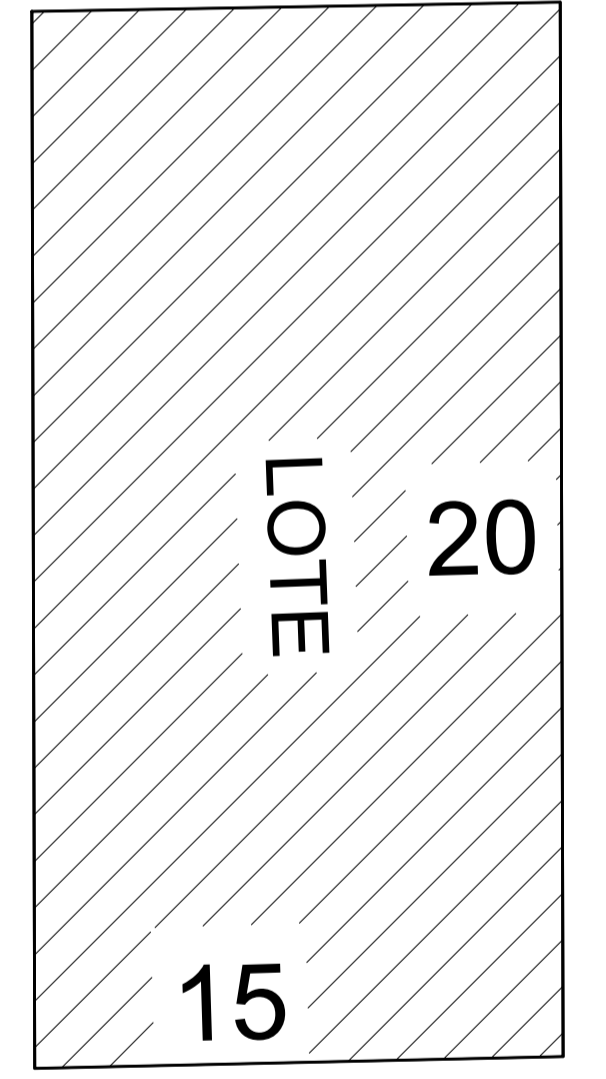

PLANTA DE LOCAÇÃO

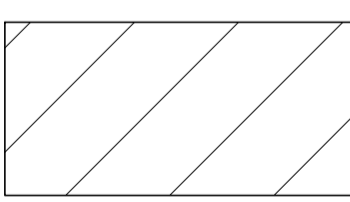

**LEGENDA:**

-  ÁREA REMANESCENTES
-  ÁREA A SER IMPLANTADA

02 PLANTA BAIXA SITUACÃO/LOCAÇÃO  
Escala 1/450

PREFEITURA MUNICIPAL DE CRISTINO CASTRO  
**MINHA CASA MINHA VIDA**  
CASAS

ASSINATURAS  
AUTOR DO PROJETO: \_\_\_\_\_  
RESPONSÁVEL PELA EXECUÇÃO DA OBRA: \_\_\_\_\_

PREFEITURA MUNICIPAL DE CRISTINO CASTRO  
SECRETARIA DE OBRAS  
COORDENAÇÃO DE ENGENHARIA

ENDEREÇO DA OBRA:  
RUA RAIMUNDO MARTINS ARAÚJO  
BAIRRO IAPEP CRISTINO CASTRO PIAUÍ

CONTEÚDO:  
PLANTA BAIXA SITUACÃO/LOCAÇÃO  
OBS: PROJETO URBANÍSTICO

DATA:  
25.09.2025

ESCALA:  
INDICADA



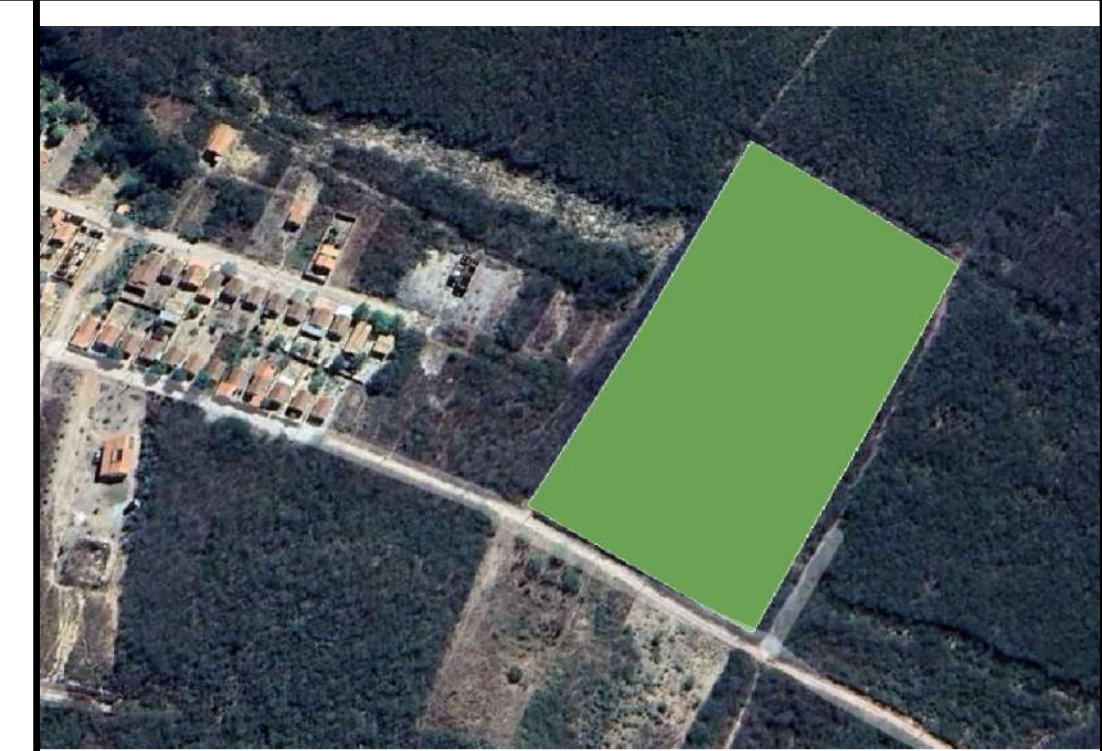
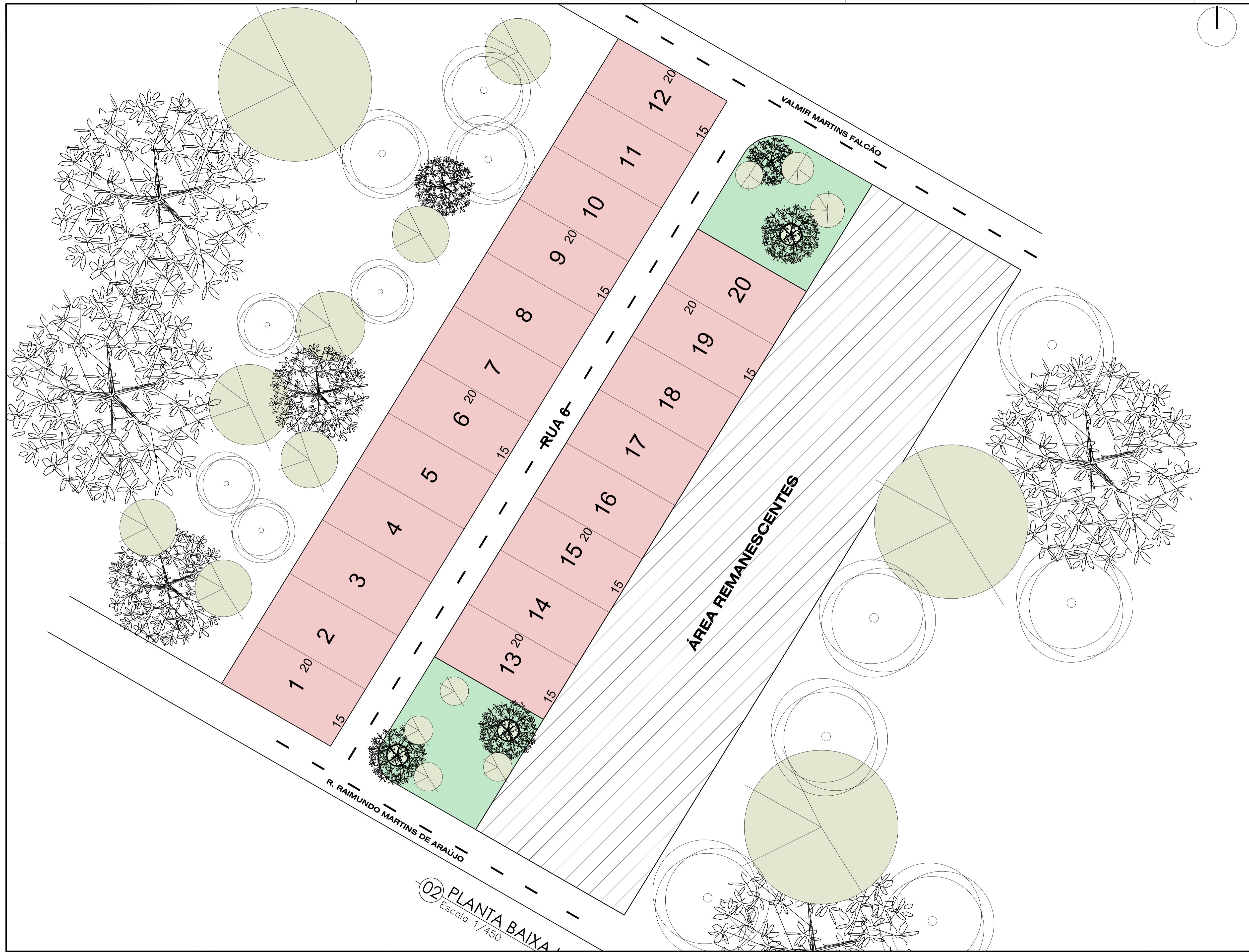

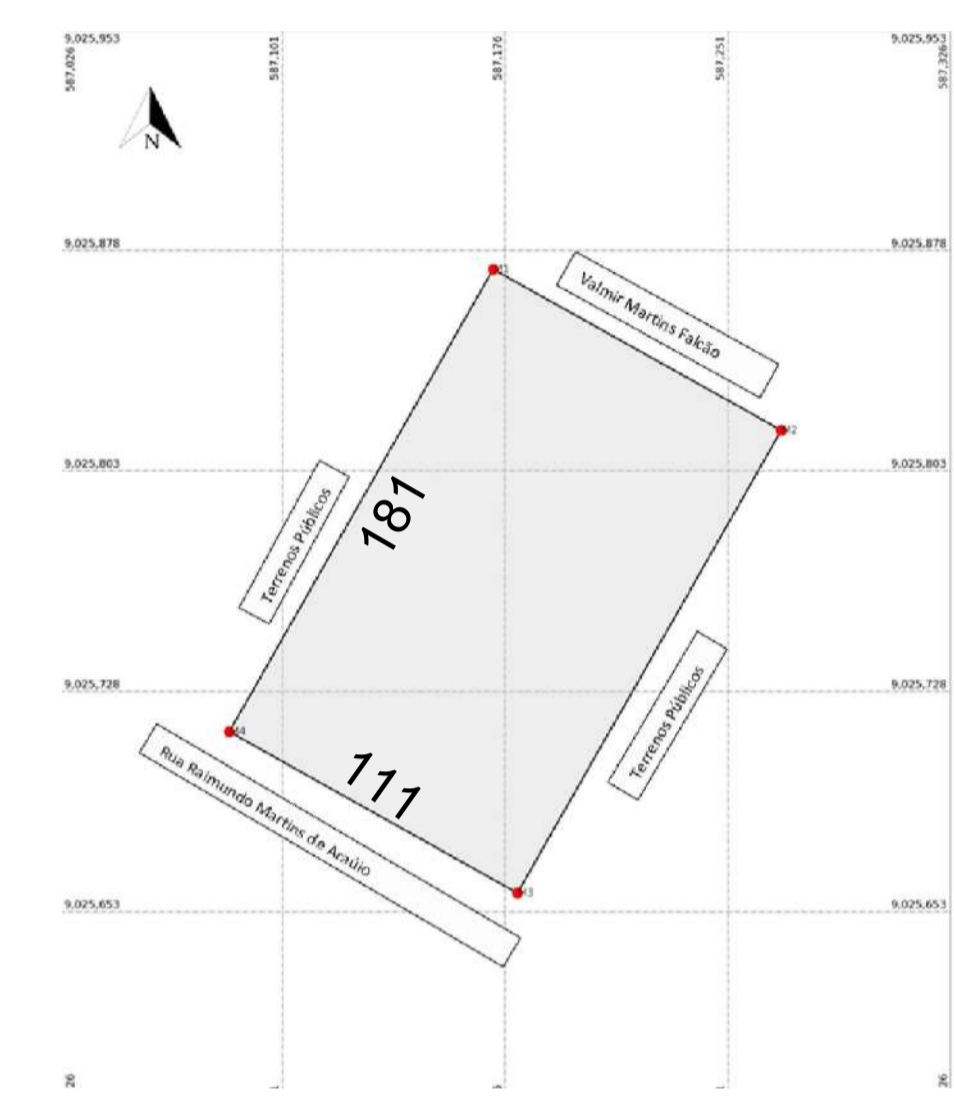

PLANTA DE SITUAÇÃO/LOCAÇÃO

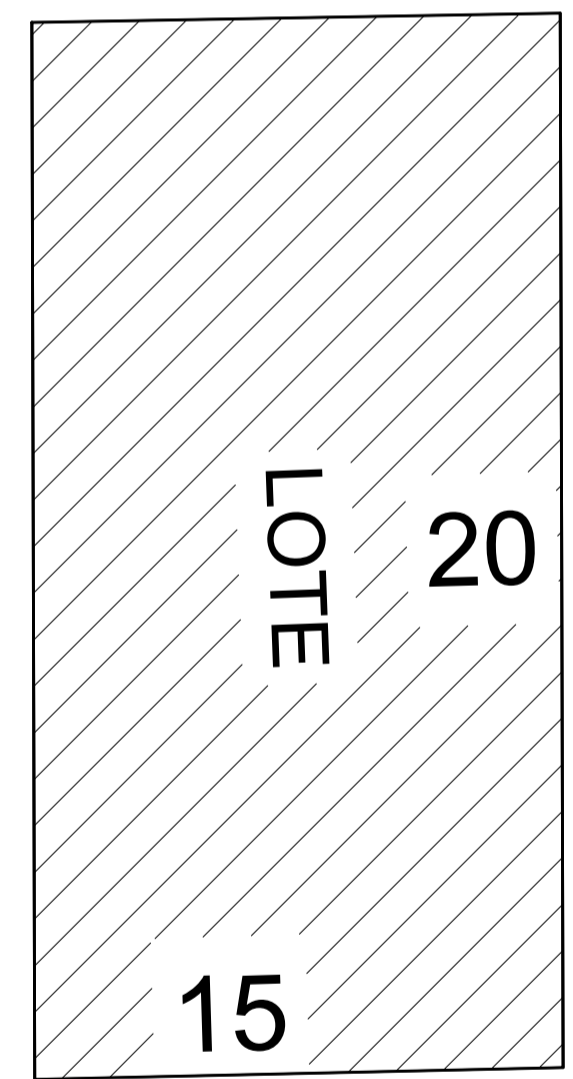

PLANTA DE LOCAÇÃO

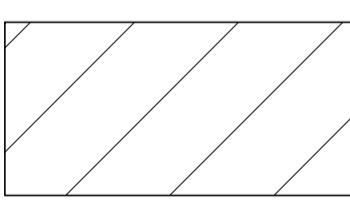

**LEGENDA:**

-  ÁREA REMANESCENTES
-  ÁREA A SER IMPLANTADA

**02 PLANTA BAIXA**  
Escala 1/450

PREFEITURA MUNICIPAL DE CRISTINO CASTRO

**MINHA CASA MINHA VIDA**  
CASAS

ASSINATURAS

AUTOR DO PROJETO: \_\_\_\_\_

RESPONSÁVEL PELA EXECUÇÃO DA OBRA: \_\_\_\_\_

PREFEITURA MUNICIPAL DE CRISTINO CASTRO  
SECRETARIA DE OBRAS  
COORDENAÇÃO DE ENGENHARIA

ENDEREÇO DA OBRA:  
RUA RAIMUNDO MARTINS ARAÚJO  
BAIRRO IAPEP CRISTINO CASTRO PIAUÍ

DATA:  
25.09.2025

CONTEÚDO:  
PLANTA BAIXA LOTES  
OBS: PROJETO URBANÍSTICO

ESCALA:  
INDICADA



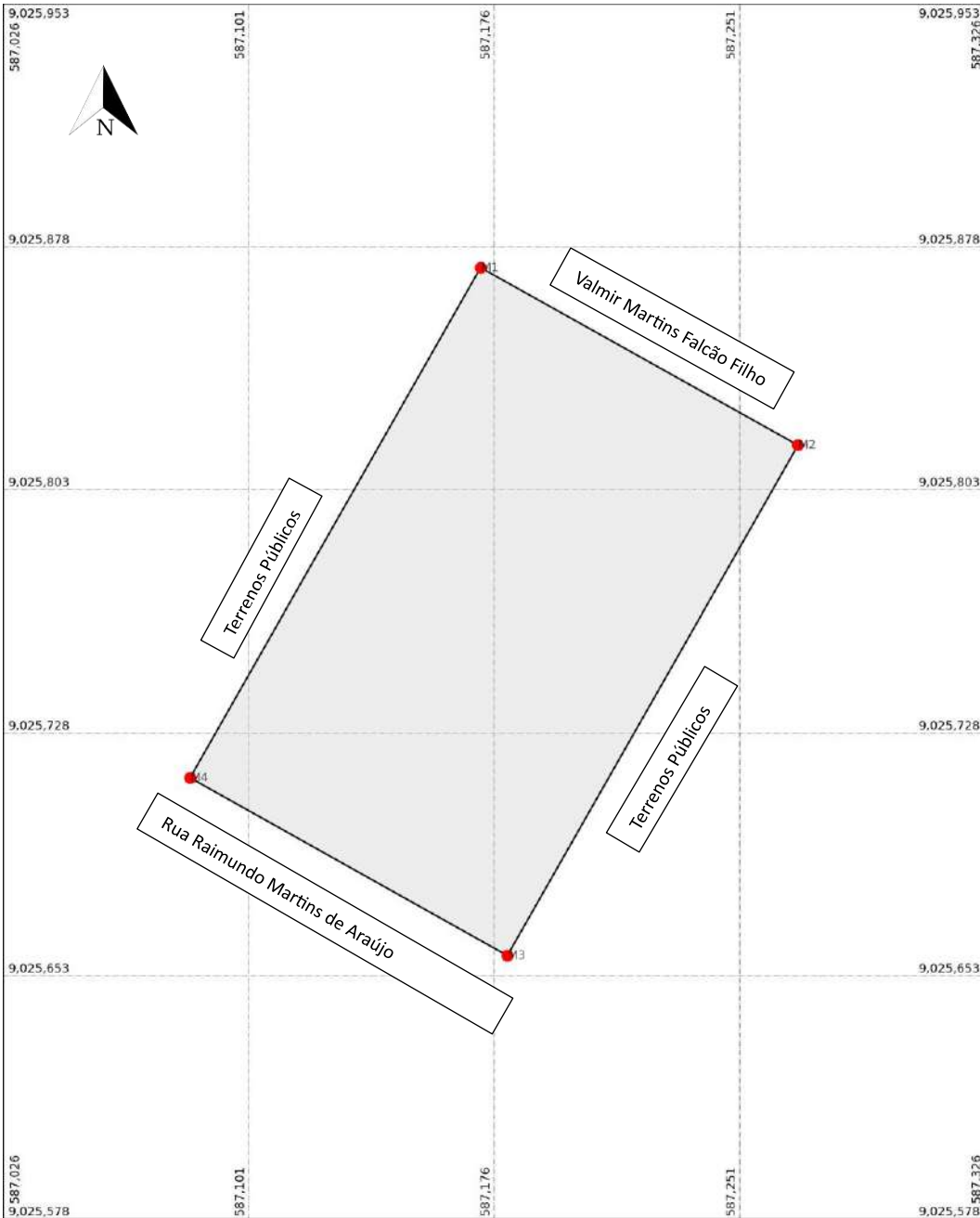

Escala Gráfica 1:1.500



PREFEITURA  
**CRISTINO  
CASTRO**

PLANTA DO IMÓVEL GEORREFERENCIADO

Folha:  
ÚNICA

**IMÓVEL:** Imóvel Público Municipal- Matrícula 2475  
**PROPRIETÁRIO(A):** Prefeitura Municipal de Cristino Castro - PI  
**MUNICÍPIO:** Cristino Castro-PI  
**COMARCA:** Cristino Castro  
**CARTÓRIO:** Ofício Único  
**DOCUMENTO:** Desmembramento de Matrícula - 2475  
**ÁREA:** 20.091,00 m<sup>2</sup> **PERÍMETRO:** 584,00 m  
**DATA:** 26/03/2025 **ESCALA:** 1:1.500

Quadro de Assinaturas Proprietário(s):  
  
 Prefeitura Municipal de Cristino Castro - PI  
 CNPJ: 06554364/0001-08



Quadro de Áreas e Perímetros:  
 Total: Área(m<sup>2</sup>)      Perímetro(m)  
           20.091,00      584,00  
 Resp.Técnico(a):  
  
 Fernando Nunes De Lima  
 CPF: 048.363.123-02 / RG: 3190447  
 CREA: 192116293

Local do Imóvel:



Vértice	Longitude	Latitude	altitude(m)	Vante	Comp(m)
M1	-44.20734219253	-8.81171932947	286.99	M2	111,00
M2	-44.20645941049	-8.81221299428	288.28	M3	181,00
M3	-44.20726373792	-8.81363865479	282.74	M4	111,00
M4	-44.20814618468	-8.81314432925	279.23	M1	181,00



**REFERÊNCIA DE CORES:**

**CORES CAIXA**

 C100 M60 Y0 K0 R0 G92 B189 PANTONE 287C	 C0 M50 Y100 K0 R243 G146 B0 PANTONE 151C
---	--

**CORES GOVERNO FEDERAL**

 C88 M0 Y100 K0 R0 G208 B0 PANTONE 354C	 C85 M70 Y0 K0 R24 G62 B255 PANTONE 2935C	 C10 M0 Y10 K87 R60 G60 B60 PANTONE 447C
 C0 M13 Y100 K0 R255 G208 B0 PANTONE 109C	 C0 M0 Y0 K0 R255 G255 B255	 C60 M40 Y40 K100 R0 G0 B0 PANTONE BLACK C
 C0 M100 Y100 K0 R255 G0 B0 PANTONE 485C		

**ESPECIFICAÇÕES:**

**APRESENTAÇÃO / CONFECÇÃO DA PLACA:**

As placas devem ser confeccionadas de acordo com as cores, medidas, proporções e orientações desse manual.

Elas deverão ser confeccionadas em chapas planas, metálicas, galvanizadas, ou de madeira compensada impermeabilizada, resistente às intempéries. As informações deverão estar preferencialmente em material plástico (poliestireno), para fixação ou adesivação nas placas, devido à sua qualidade e durabilidade. Quando isso não for possível, as informações devem ser pintadas com tinta a óleo ou esmalte.

As placas devem ser fixadas em local visível, preferencialmente no acesso principal do empreendimento, ou voltadas para a via que favorecer melhor sua visualização.

Recomenda-se que sejam mantidas em bom estado de conservação, inclusive quanto à integridade do padrão das cores, durante todo o período de execução da obra.

**FONTES E CORES:**

A família de fontes Rawline é a fonte padrão para todos os elementos textuais das placas.

Área Aqui tem trabalho do Governo Federal:

- Cor de fundo: Azul Pantone 2935C
- Fonte: Rawline ExtraBold
- Cor da fonte: Amarelo Pantone 109C para o texto "Governo Federal", branco para o restante.

Área de informações da obra:

- Cor de fundo: Branco
- Fonte do título: Rawline Bold
- Cor do título: Azul Pantone 2935C
- Fonte do texto: Rawline Bold
- Cor do texto: Preto

**DIMENSÕES E PROPORÇÕES:**

A placa deve possuir tamanho adequado para visualização no canteiro de obras.

O maior lado das placas do empreendimento não deve ser maior que o maior lado da placa de obras do Governo Federal.

A proporção de tamanho é de 2:1 (largura deve ser o dobro da altura), e as medidas apresentadas são baseadas na altura A do rodapé da placa.

Dimensões mínimas

- 3,6m x 1,8m

Margens mínimas da placa

- 1/4 da altura A

**POSICIONAMENTO DAS MARCAS:**

A área destinada à aplicação das marcas é a faixa branca do rodapé. O conjunto de marcas deve estar centralizado neste espaço, com altura máxima de 1/3 da altura da faixa.

O posicionamento das marcas, bem como seus respectivos espaços de arejamento, devem seguir o apresentado na seção "Alinhamento das marcas".

**ALINHAMENTO DAS MARCAS:**

Em um conjunto horizontal de assinaturas, as marcas devem manter um peso visual equivalente em tamanho, estarem alinhadas e centralizadas entre si, e guardando uma distância mínima equivalente à altura do X da CAIXA entre elas.

A altura de todas as marcas contidas no rodapé deve ser de no máximo 1/3 da altura do rodapé, e o conjunto deve ser centralizado verticalmente e horizontalmente.

As marcas do Governo Federal e Ministérios devem ser apostas à direita da marca CAIXA. Para mais detalhes sobre a aplicação da marca do Governo consulte o respectivo manual desta marca.

PREFEITURA MUNICIPAL DE CRISTINO CASTRO

PROJETO:

CONSTRUÇÃO DE 20 UNIDADES HABITACIONAIS

DESENHO:

PLACA DE OBRA

RESPONSÁVEL TÉCNICO:



ESCALA:

1/600

PRANCHA:

01



**BAIRRO IAPEP**  
 COORDENADAS DO TERRENO  
 LAT -8.812771°  
 LONG -44.207378°

MICROLOCALIZAÇÃO

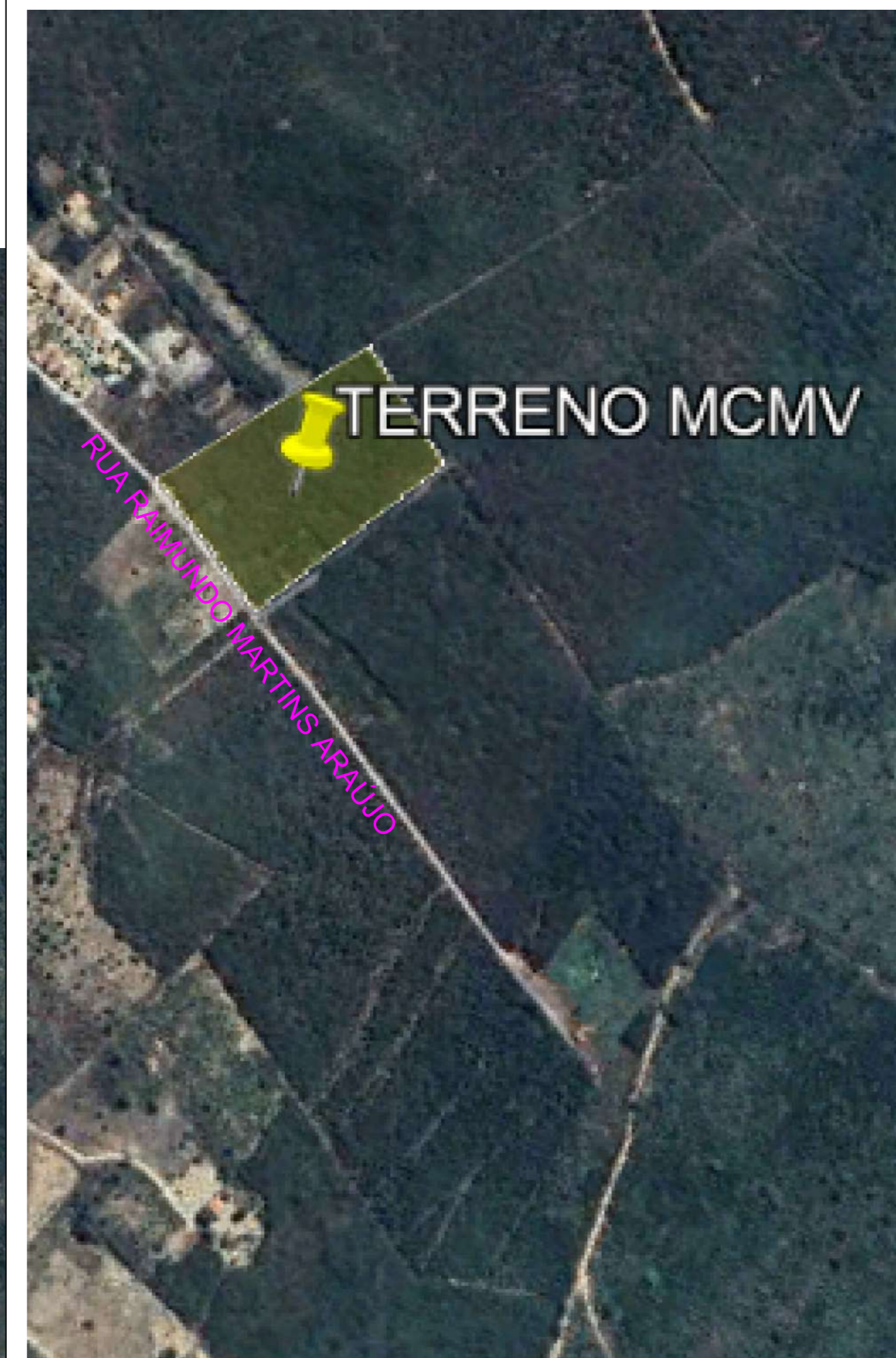

MACROLOCALIZAÇÃO

PREFEITURA MUNICIPAL DE CRISTINO CASTRO

PROJETO:

CONSTRUÇÃO DE 20 UNIDADES HABITACIONAIS

DESENHO:

PLANTAS DE MICRO E MACROLOCALIZAÇÃO

RESPONSÁVEL TÉCNICO:

ESCALA:

1/600

PRANCHA:

**01**



DIAGRAMA DE COBERTURA  
ESCALA 1/50



PLANTA BAIXA  
ESCALA 1/50

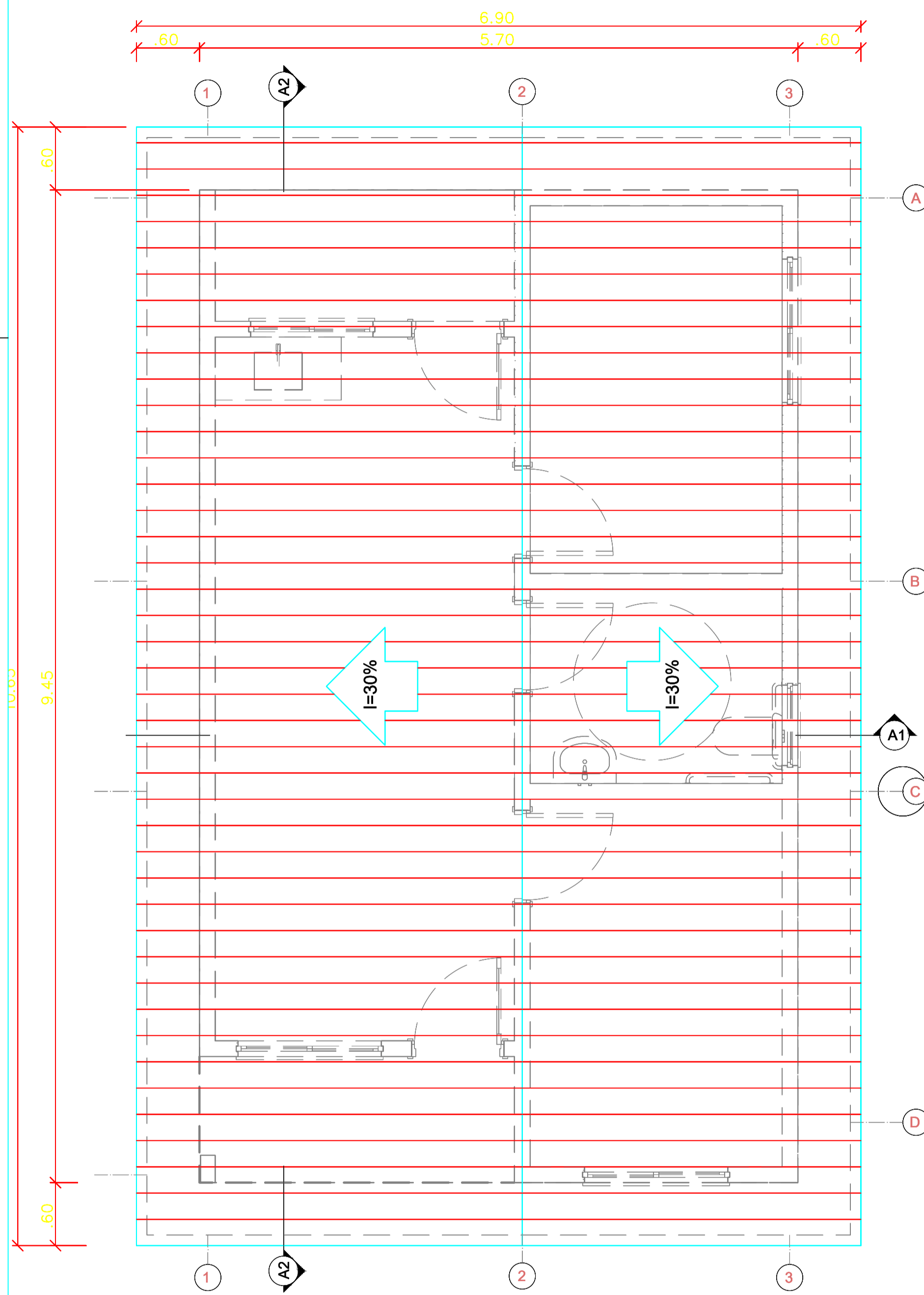
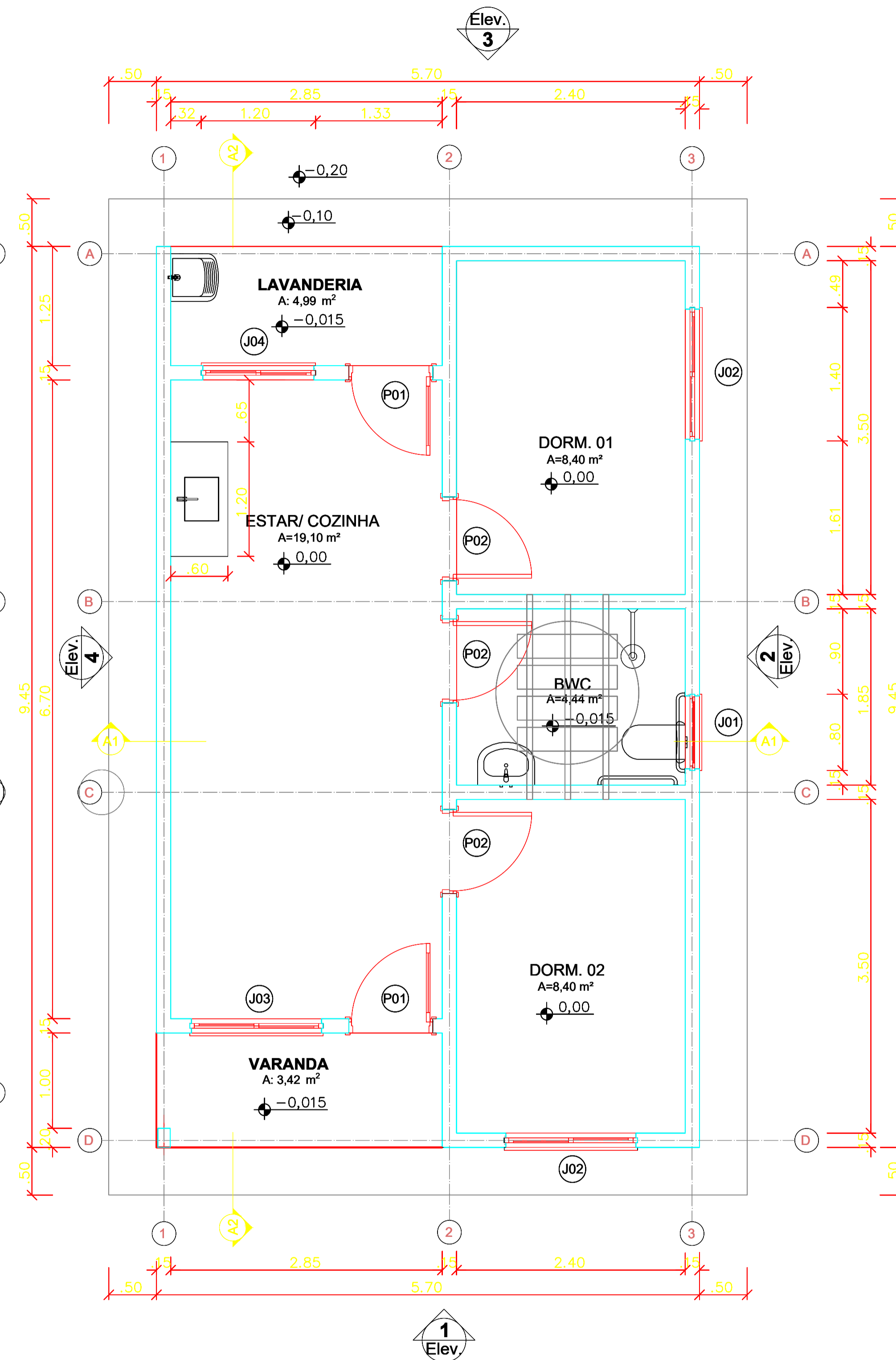
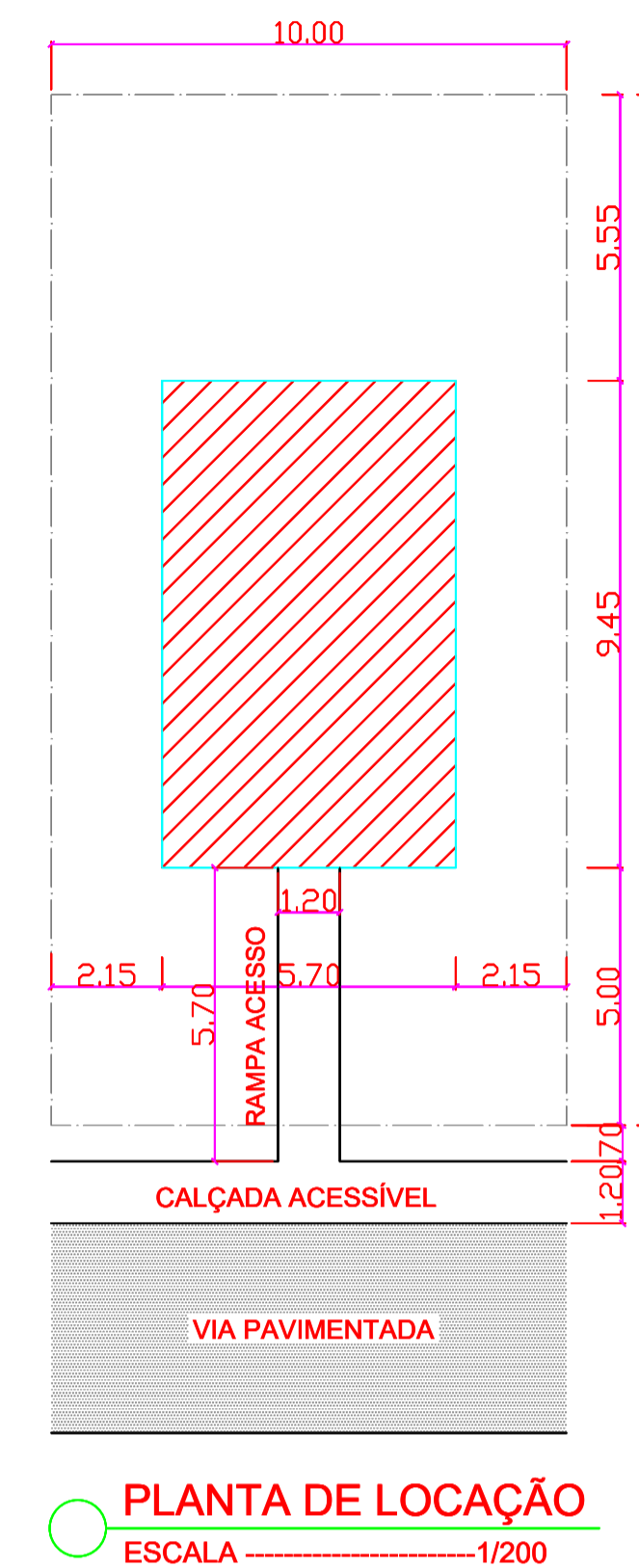

PLANTA DE LOCAÇÃO  
ESCALA 1/200

### INFORMAÇÕES

#### QUADRO DE ESQUADRIAS

SÍMBOLO	QUANTIDADE	MATERIAL/DIMENSÕES
P1	2	PORTA DE MADEIRA PARA PINTURA, SEMI-OCA (SUPERPESADA), PADRÃO PADRÃO POPULAR, 80x210cm, ESPESSURA DE 3,5cm (COM VENEZIANA)
P2	3	PORTA DE MADEIRA PARA PINTURA, SEMI-OCA (MÉDIA), PADRÃO POPULAR, 80x210cm, ESPESSURA DE 3,5cm
J1	1	JANELA DE ALUMÍNIO TIPO MAXIM-AR, COM VIDROS (80x60/1,50)m. VIDRO COM PELÍCULA REFLEXIVA (1,00x0,50/1,60)m.
J2	2	JANELA DE ALUMÍNIO DE CORRER COM 3 FOLHAS (2 VENEZIANAS E 1 FOLHA PARA VIDRO, VIDRO INCLUSO) (1,40x1,00/1,10)m.
J3	1	JANELA DE ALUMÍNIO DE CORRER COM 2 FOLHAS PARA VIDROS, COM VIDROS (1,40x1,00/1,10)m.
J4	1	JANELA DE ALUMÍNIO DE CORRER COM 2 FOLHAS PARA VIDROS, COM VIDROS (1,20x1,00/1,15)m.

#### QUADRO DE ÁREAS

ÁREA DO TERRENO.	200,00m <sup>2</sup>
ÁREA CONSTRUÍDA.	53,86m <sup>2</sup>
ÁREA DE PISO.	47,56m <sup>2</sup>
ÁREA DE COBERTURA.	83,15m <sup>2</sup>

OBS: AS JANELAS TERÃO PEITORIL DE GRANITO E SOLEIRA DAS PORTAS DE ENTRADA TAMBÉM

## PREFEITURA MUNICIPAL DE CRISTINO CASTRO

PROJETO:

CONSTRUÇÃO DE 20 UNIDADES HABITACIONAIS

DESENHO:

PROJETO DE ARQUITETURA

RESPONSÁVEL TÉCNICO:

Emerson M. M. de Castro  
ENGENHEIRO CIVIL  
RFP: 121887777  
CREA/RN: 35865

ESCALA:

1/600

PRANCHA:

01

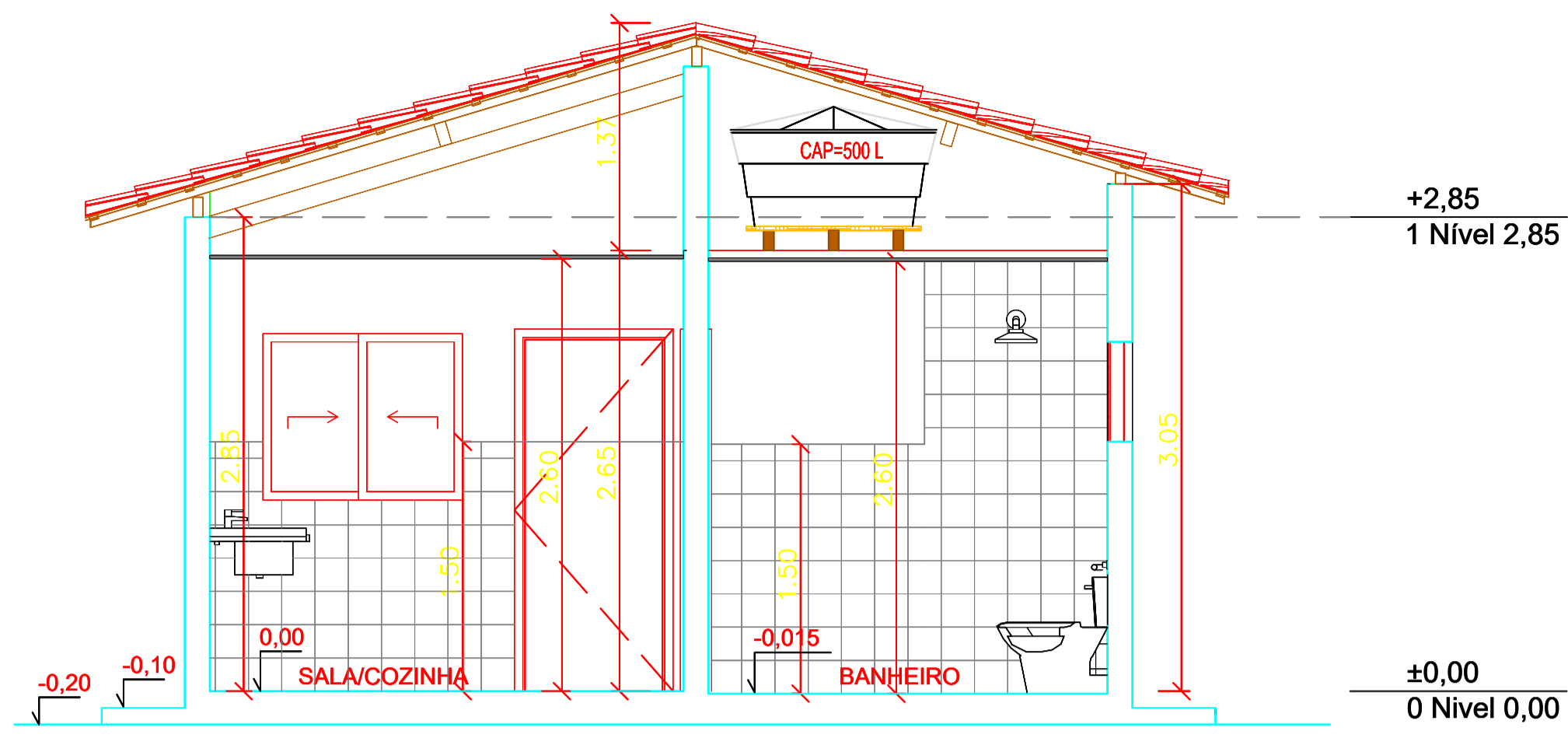

**CORTE A1**  
ESCALA 1/50

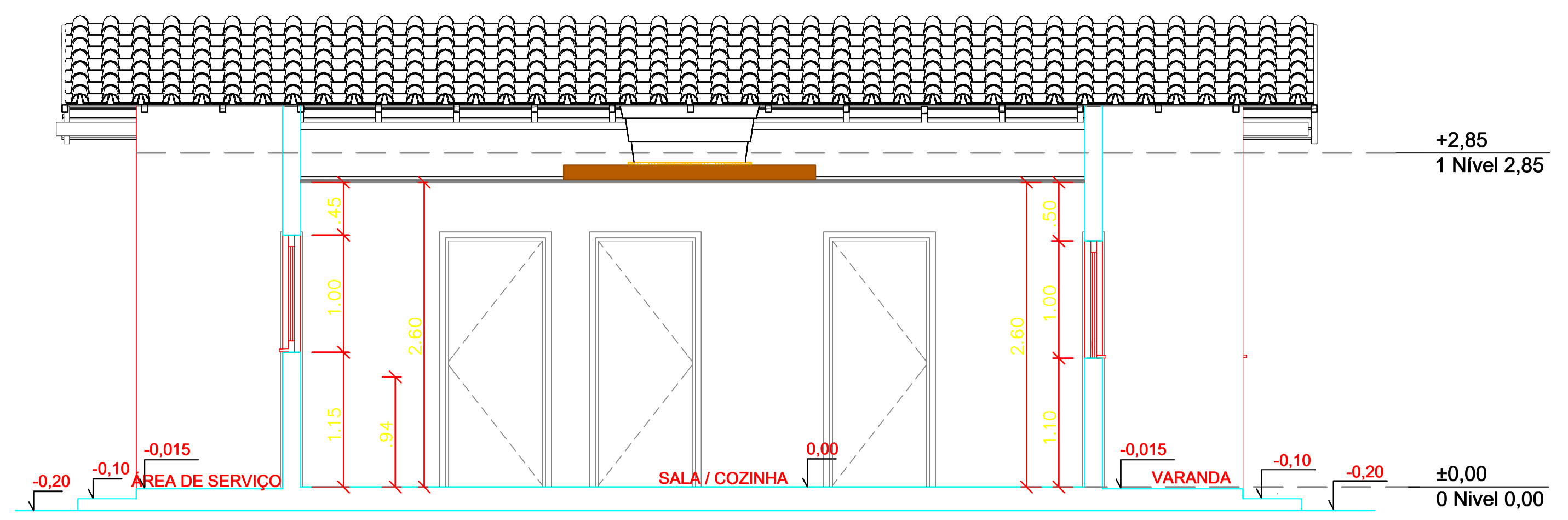

**CORTE A2**  
ESCALA 1/50

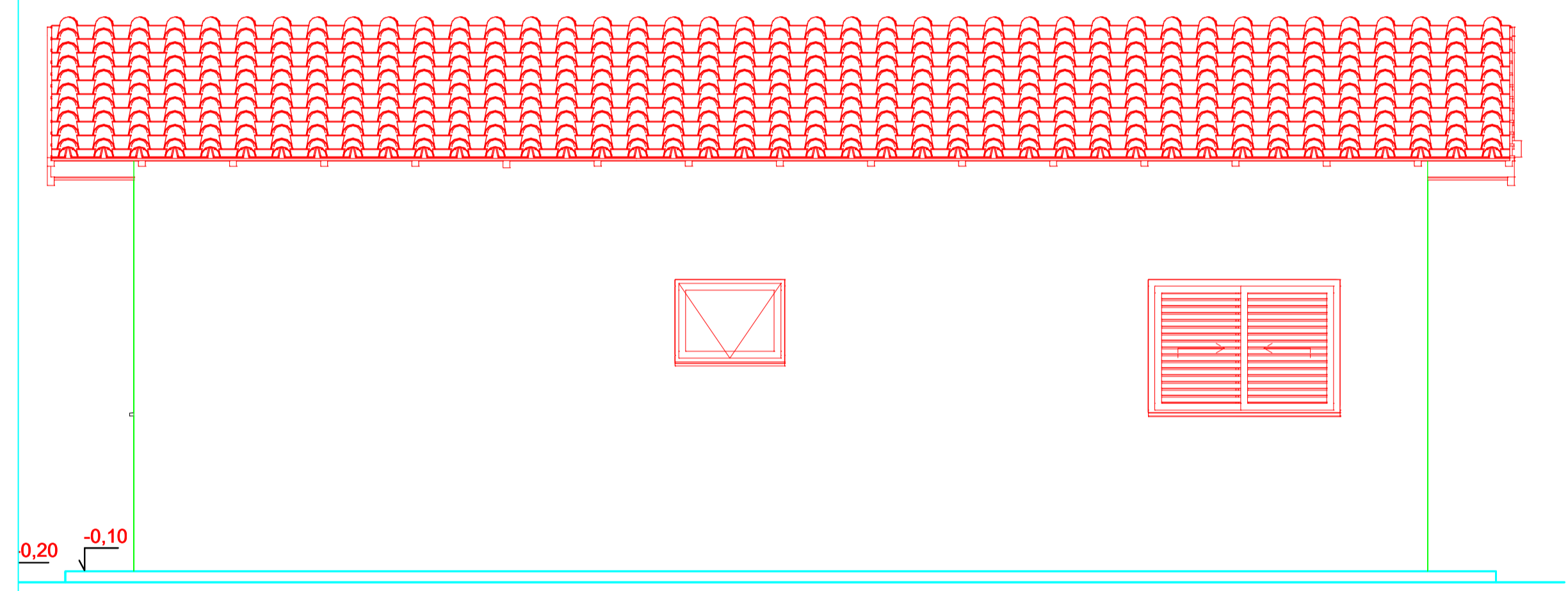

**ELEVAÇÃO 2**  
ESCALA 1/50

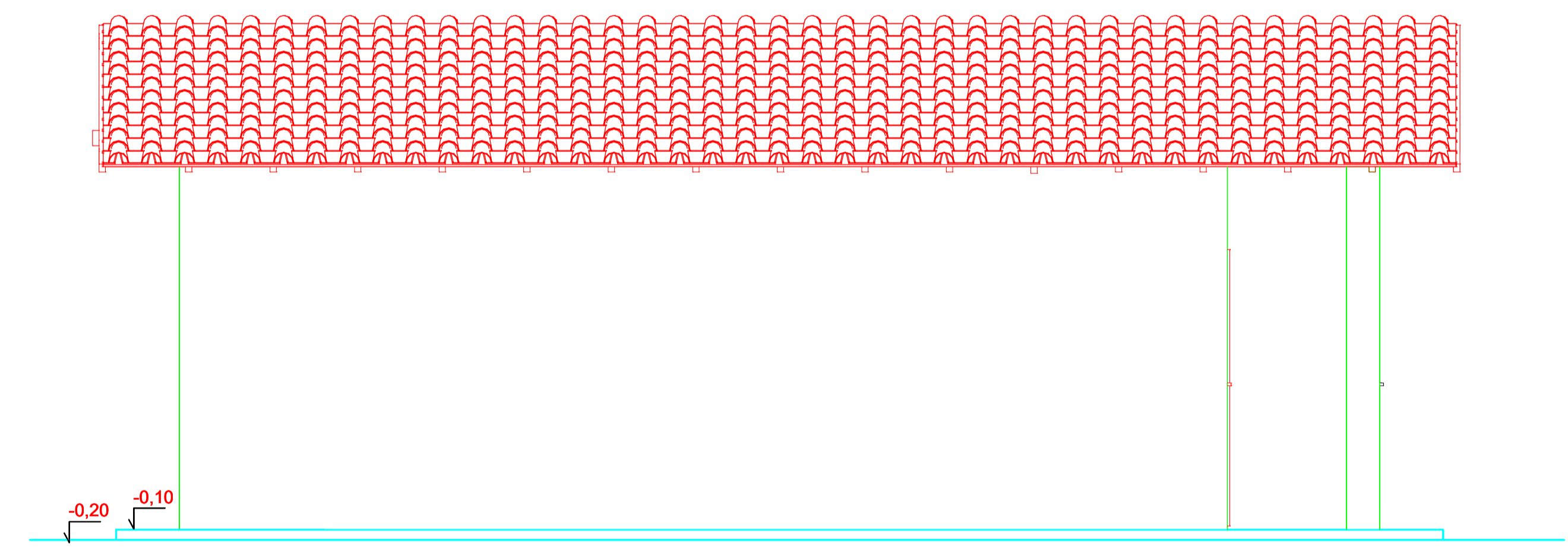

**ELEVAÇÃO 4**  
ESCALA 1/50

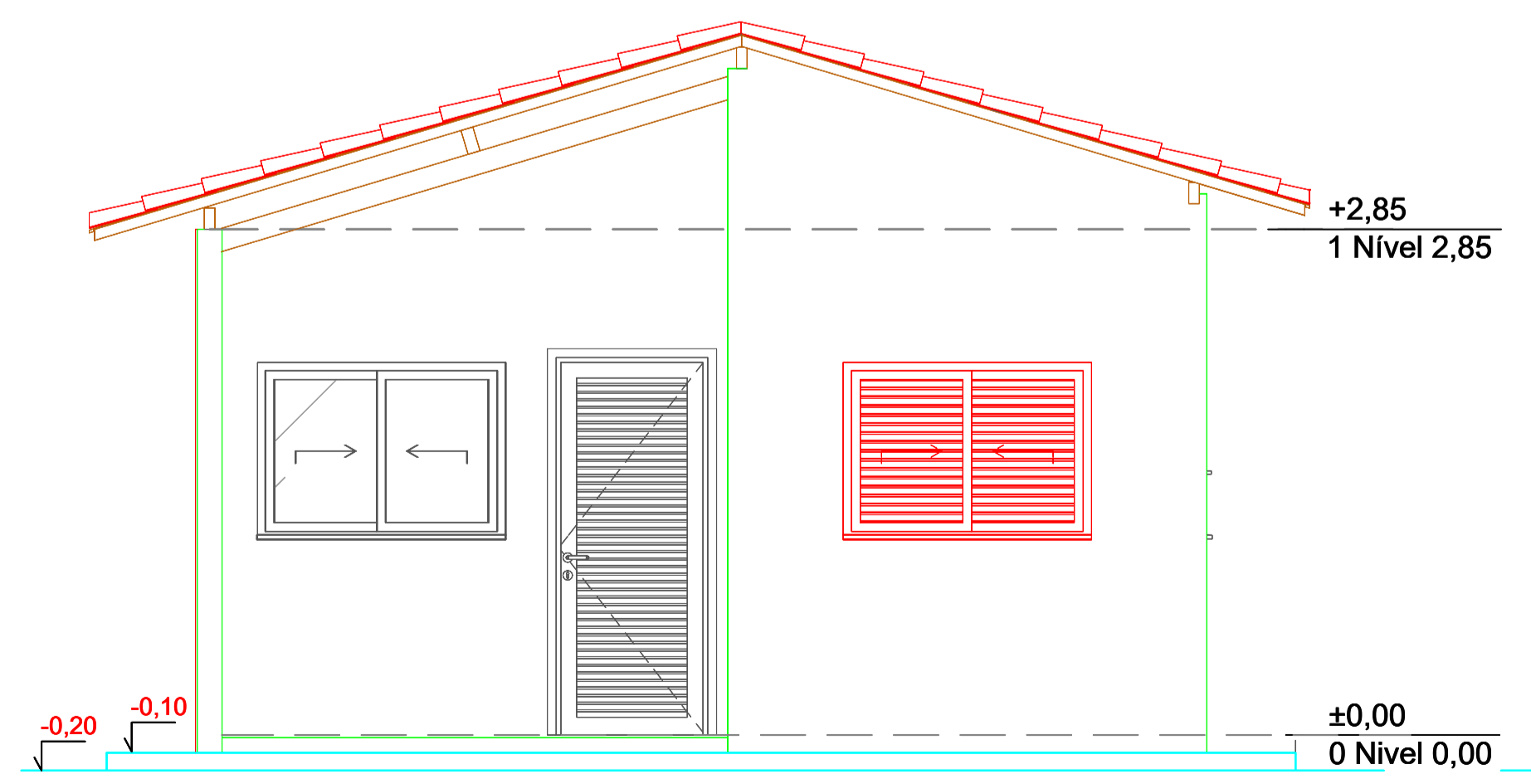

**ELEVAÇÃO 1**  
ESCALA 1/50

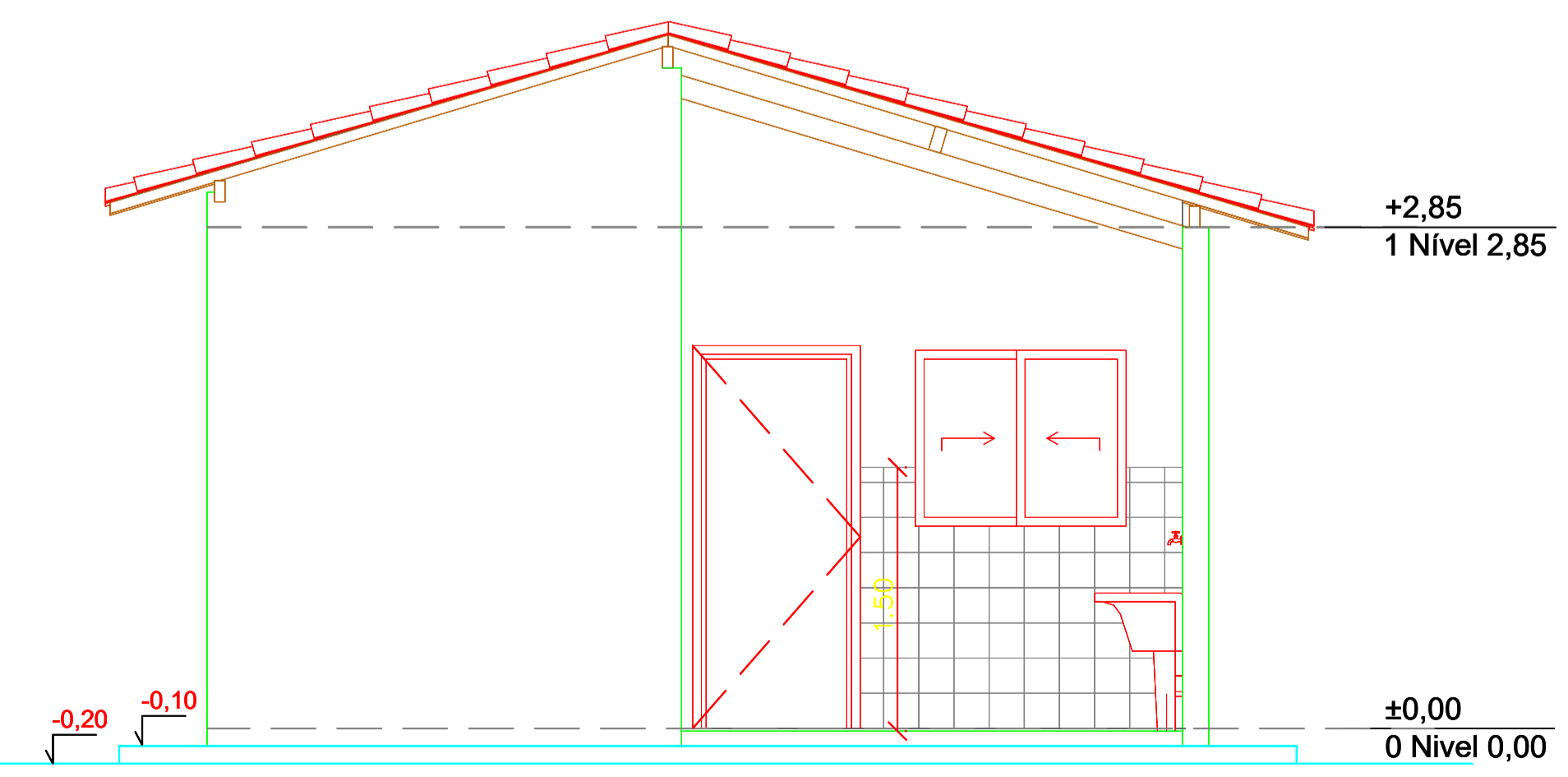

**ELEVAÇÃO 3**  
ESCALA 1/50

PREFEITURA MUNICIPAL DE CRISTINO CASTRO

PROJETO:  
CONSTRUÇÃO DE 20 UNIDADES HABITACIONAIS  
DESENHO:  
PROJETO DE ARQUITETURA

RESPONSÁVEL TÉCNICO:

ESCALA:  
1/600

PRANCHA:  
02



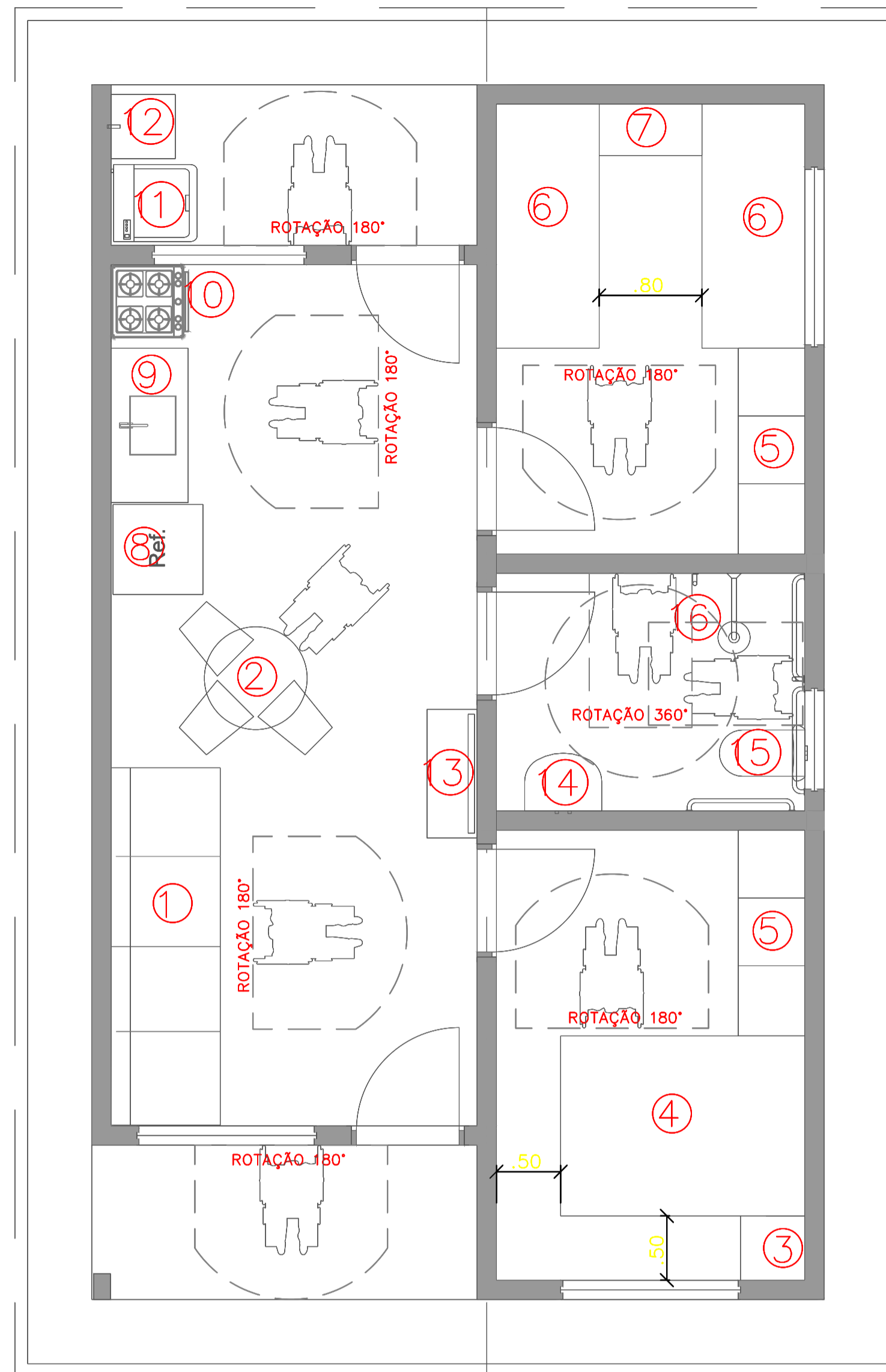

PLANTA BAIXA DE LAYOUT  
ESCALA 1/50

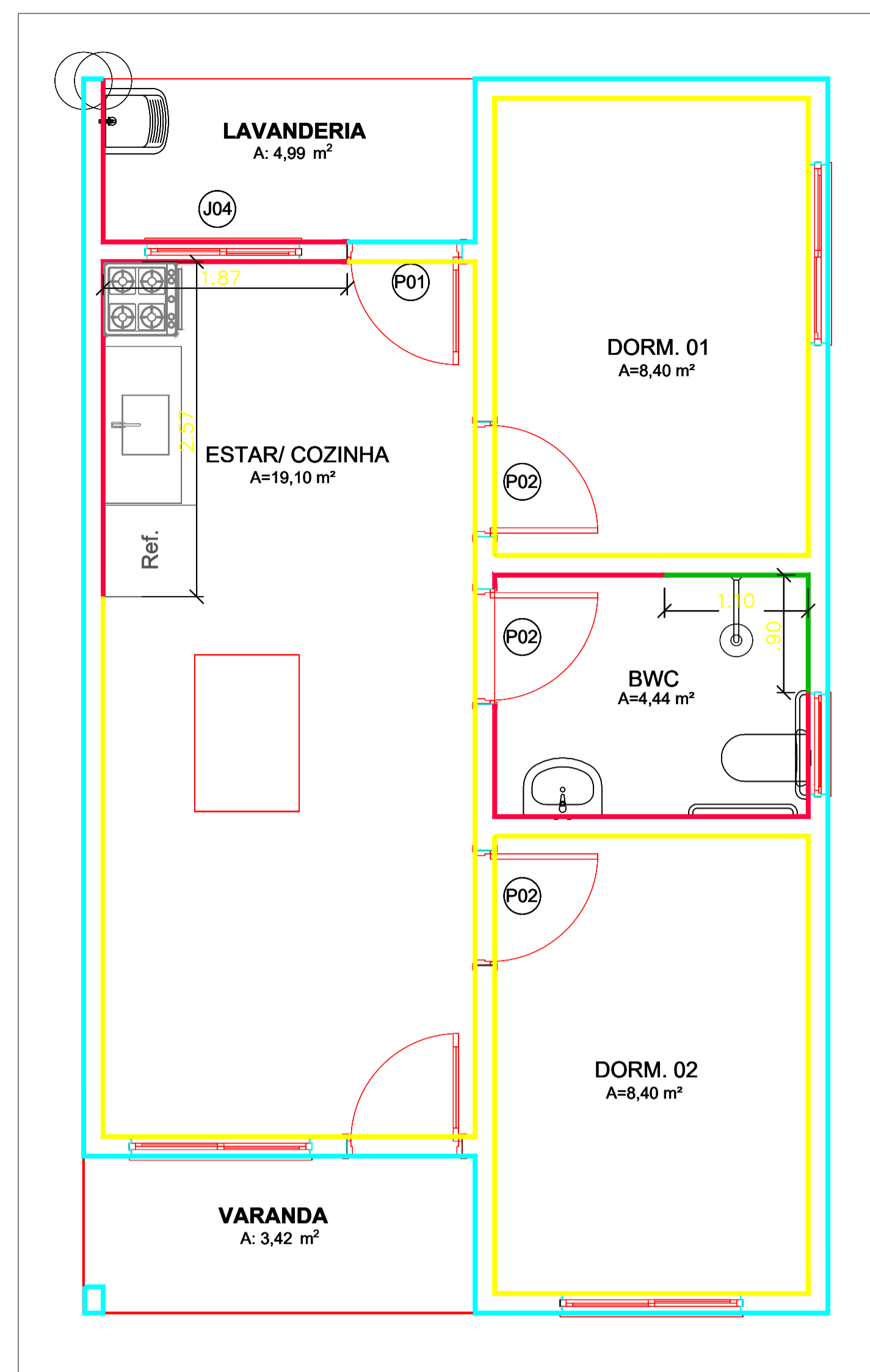

PLANTA BAIXA - REVESTIMENTOS DA PAREDE  
ESCALA 1/50

LEGENDA- PAREDE

- PAREDE-IMPLANTAR REVESTIMENTO CERÂMICO 20x20cm NA COR BRANCA ATÉ A ALTURA DE 1,50m E PINTAR O RESTANTE DA PAREDE COM TINTA ACRILICA STANDART DUAS DEMÃOS
- PAREDE-IMPLANTAR REVESTIMENTO CERÂMICO 20x20cm ATÉ ALTURA DE FORRO (H=2,60m)
- PAREDE- PINTAR COM TINTA LATEX ACRILICA ECONÔMICA
- PAREDE- PINTAR COM TINTA LATEX ACRILICA STANDART DUAS DEMÃO

LEGENDA DOS MOBILIARIOS

- ① SOFÁ 4 LUGARES- 0,85x2,78m
- ② MESA 4 LUGARES- Ø80cm
- ③ MESA DE CABECEIRA-0,50x0,50m
- ④ CAMA CASAL-1,40x1,90m
- ⑤ GUARDA ROUPA-1,60x0,50m
- ⑥ CAMA DE SOLTEIRO-0,80x1,90m
- ⑦ MESA DE CABECEIRA-0,80x0,50m
- ⑧ GELADEIRA-0,70x0,70m
- ⑨ PIA-1,20x0,60m
- ⑩ FOGÃO-0,55x0,60m
- ⑪ MAQUINA DE LAVAR-0,60x0,65m
- ⑫ TANQUE-0,52x0,53m
- ⑬ ARMARIO PARA TV-1,00x0,40x1,60m- FIXADO A 80cm DO CHÃO
- ⑭ LAVATORIO SEM COLUNA- MINIMO 30x40cm
- ⑮ VASO COM CAIXA DE DESCARGA ACOPLADO
- ⑯ CHUVEIRO

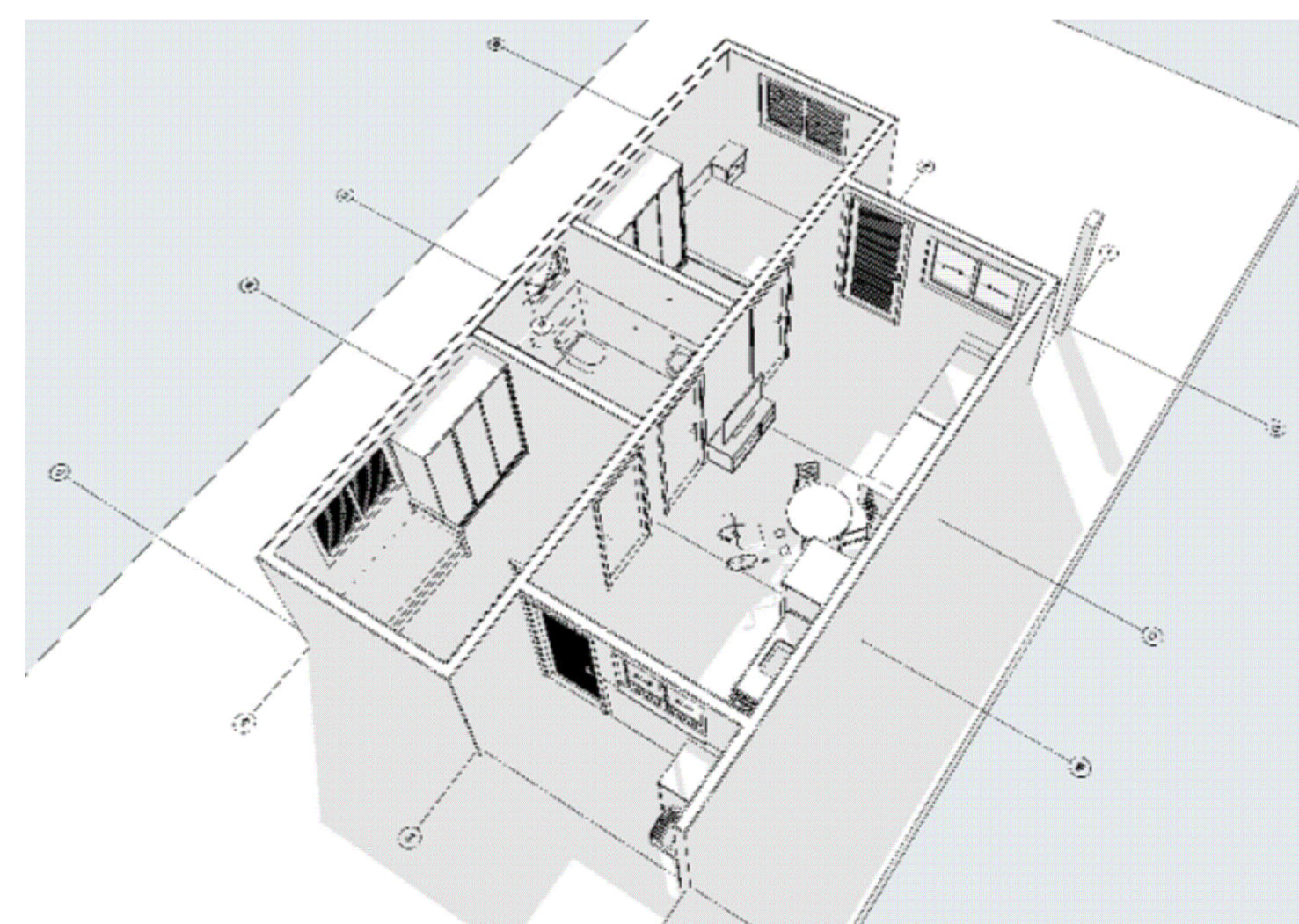
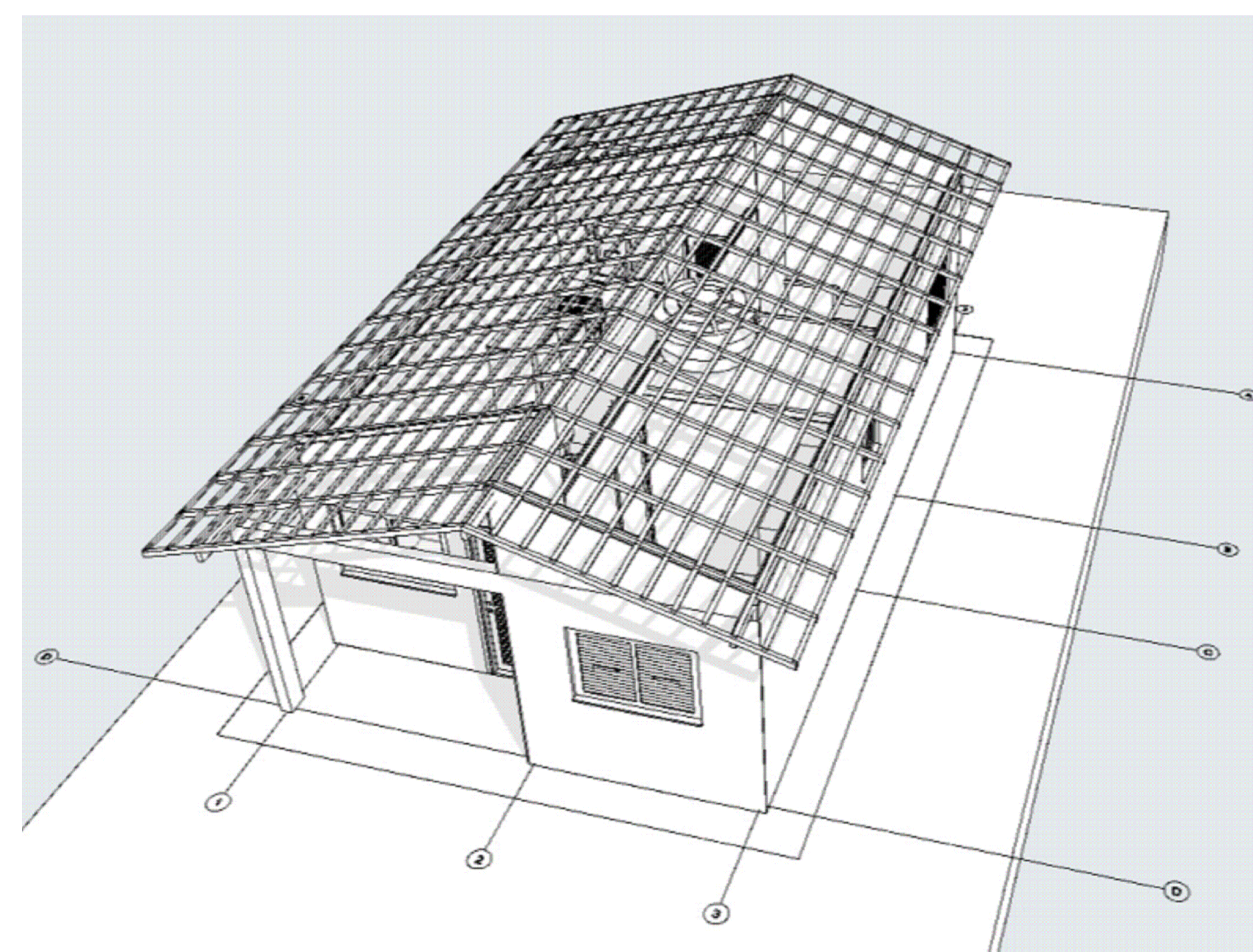
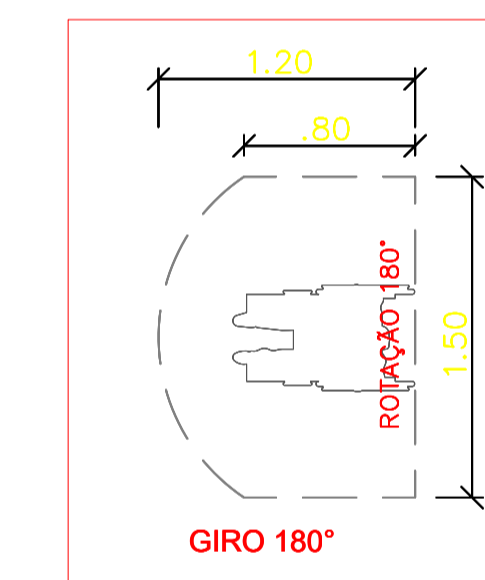

PREFEITURA MUNICIPAL DE CRISTINO CASTRO

PROJETO:

CONSTRUÇÃO DE 20 UNIDADES HABITACIONAIS

DESENHO:

PROJETO DE ARQUITETURA

RESPONSÁVEL TÉCNICO:

Emerson M. M. de Castro  
ENGENHEIRO CIVIL  
RUP- 121682773  
CREA/PE: 35865

ESCALA:

1/600

PRANCHA:

03

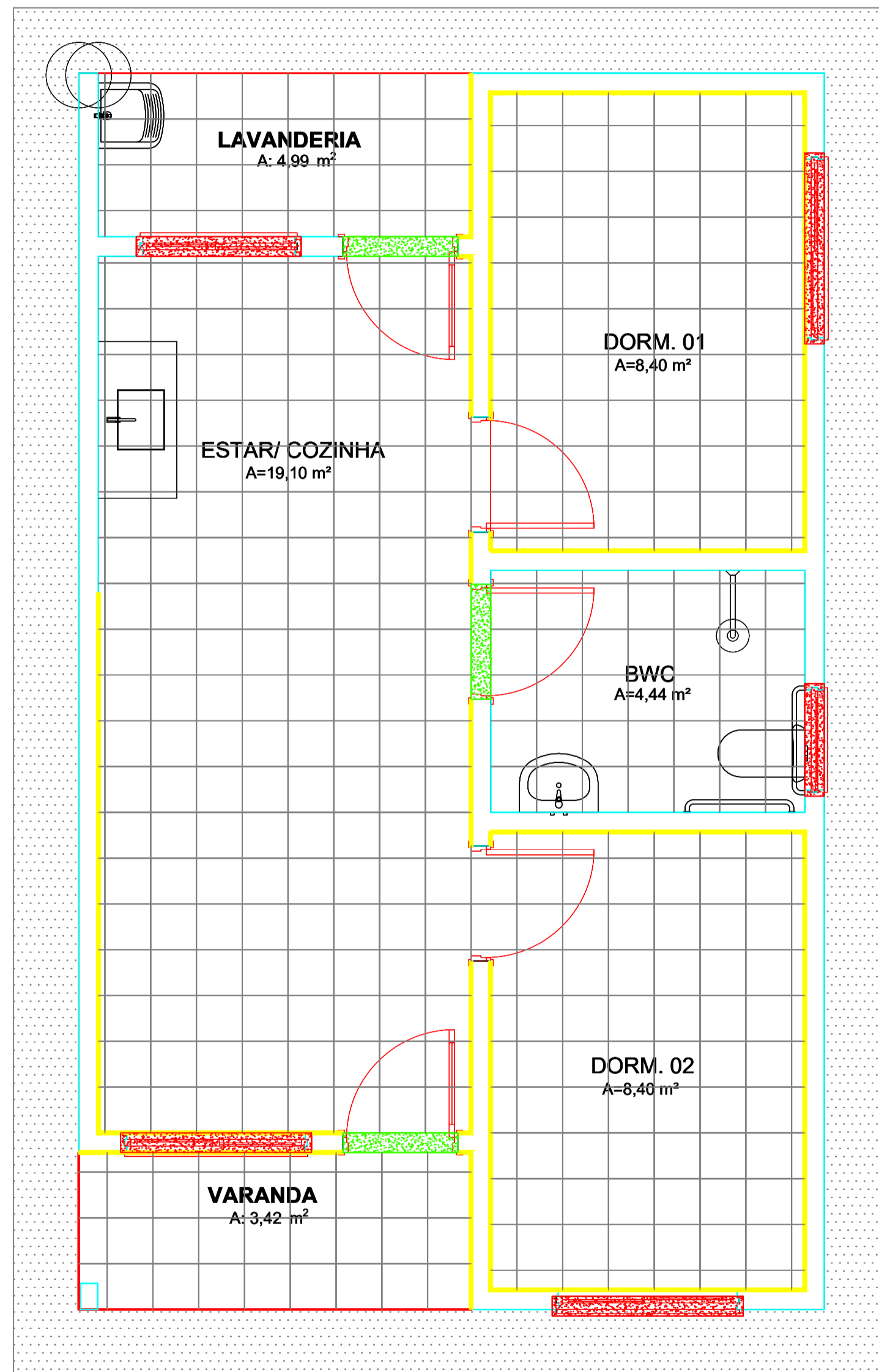



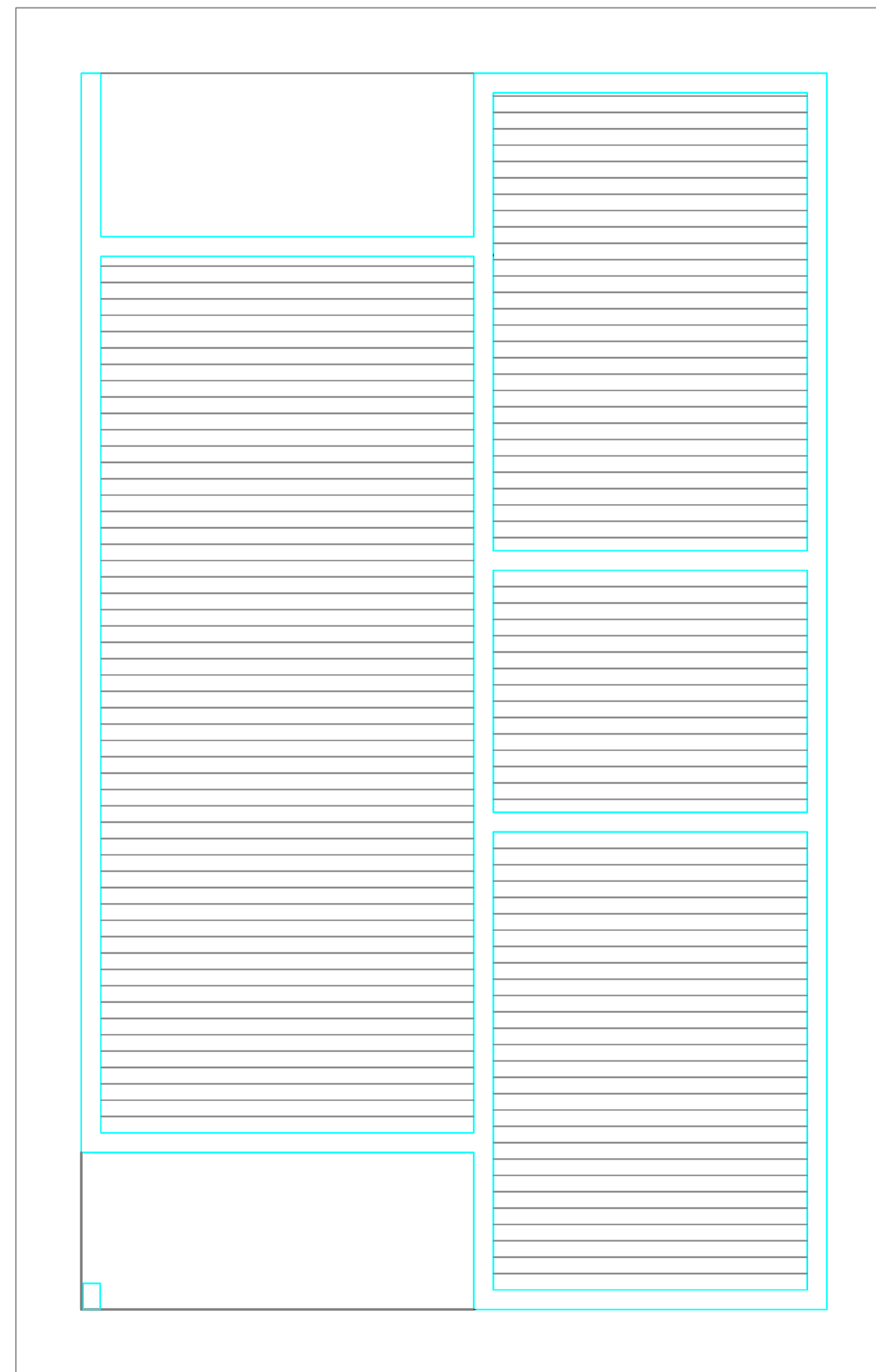

PLANTA BAIXA - PISOS  
 ESCALA 1/50

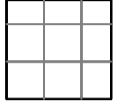
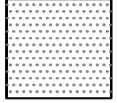

PLANTA BAIXA - FORRO  
 ESCALA 1/50

LEGENDA- PISO

-  PISO CERÂMICO 35x35cm NA COR BRANCA
-  PISO CIMENTADO
-  RODAPÉ EM CERÂMICA H=7cm
-  SOLEIRA EM GRANITO (L=15cm)
-  PEITORIL EM GRANITO (L=15cm)

LEGENDA- FORRO

-  FORRO DE PVC (H=2,60m)

PREFEITURA MUNICIPAL DE CRISTINO CASTRO

PROJETO:

CONSTRUÇÃO DE 20 UNIDADES HABITACIONAIS

DESENHO:

PROJETO DE ARQUITETURA

RESPONSÁVEL TÉCNICO:

  
 Emerson M. M. de Castro  
 ENGENHEIRO CIVIL  
 RNP: 1918827737  
 CREA/P: 35865

ESCALA:

1/600

PRANCHA:

04

J1- JANELA MAXIM-AR- 80x60

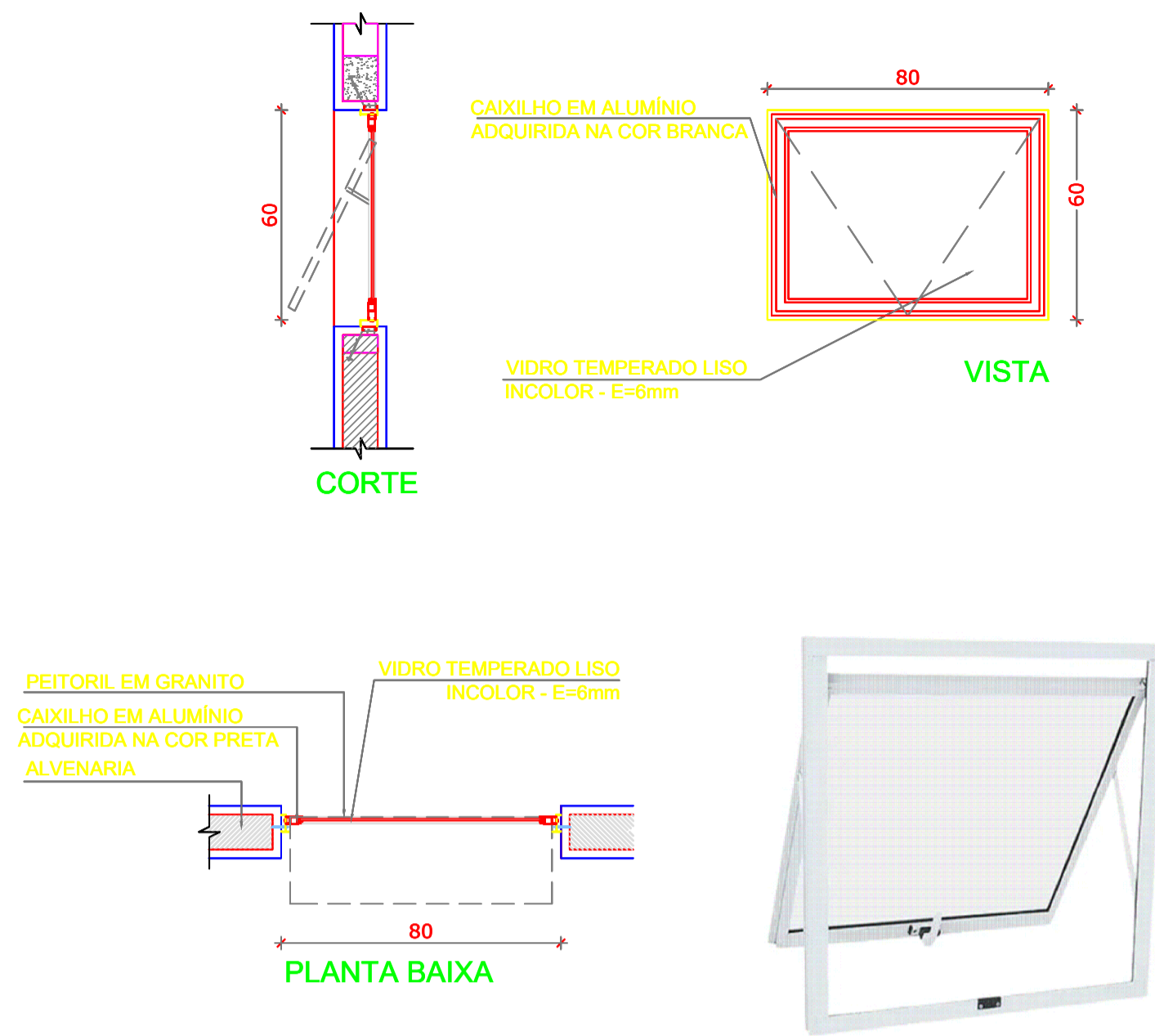

J2- JANELA DE CORRER - 140x100

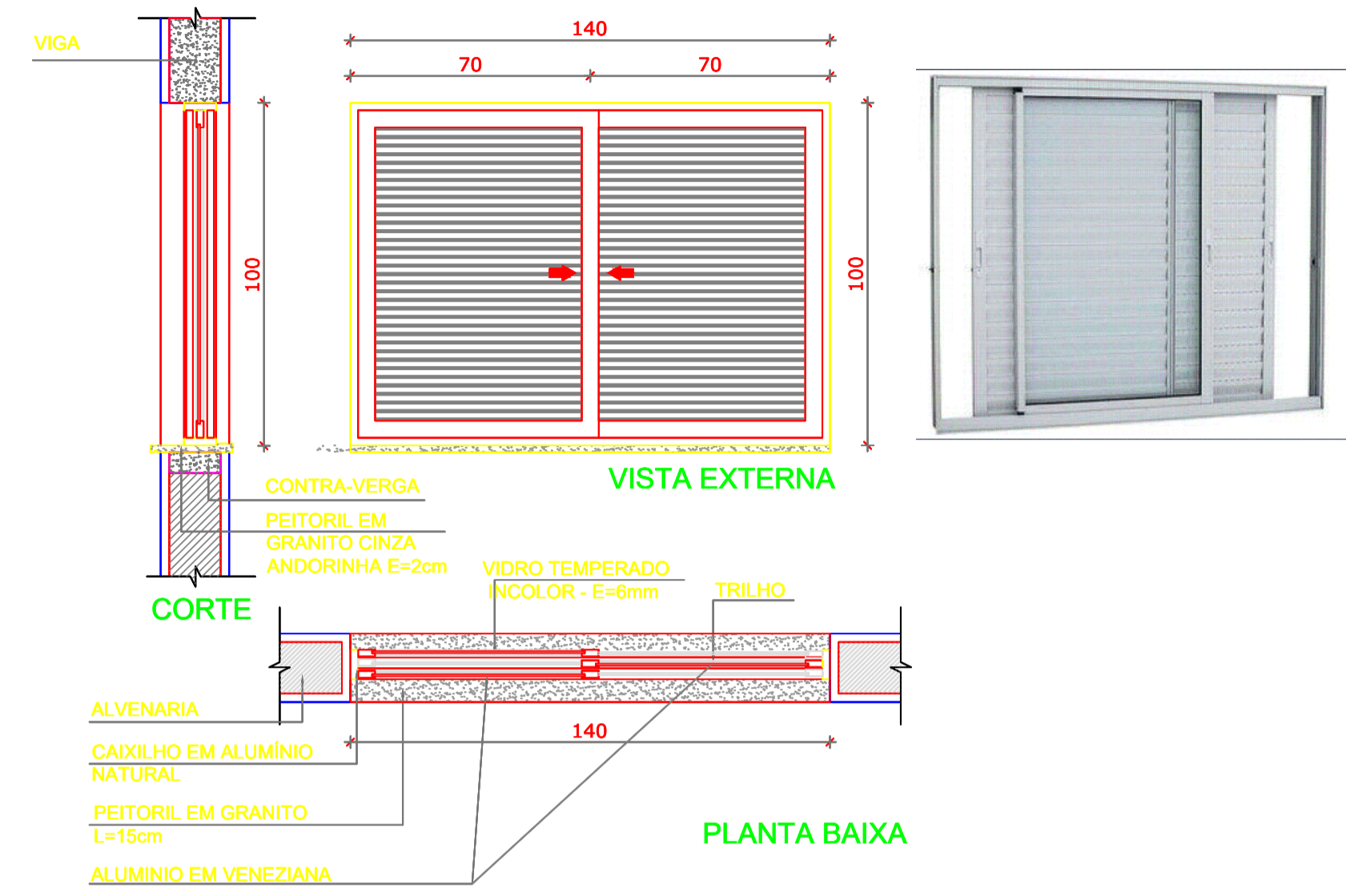

P1- PORTA DE MADEIRA COM VENEZIANA- 80x210



J4- JANELA DE CORRER- 120x100

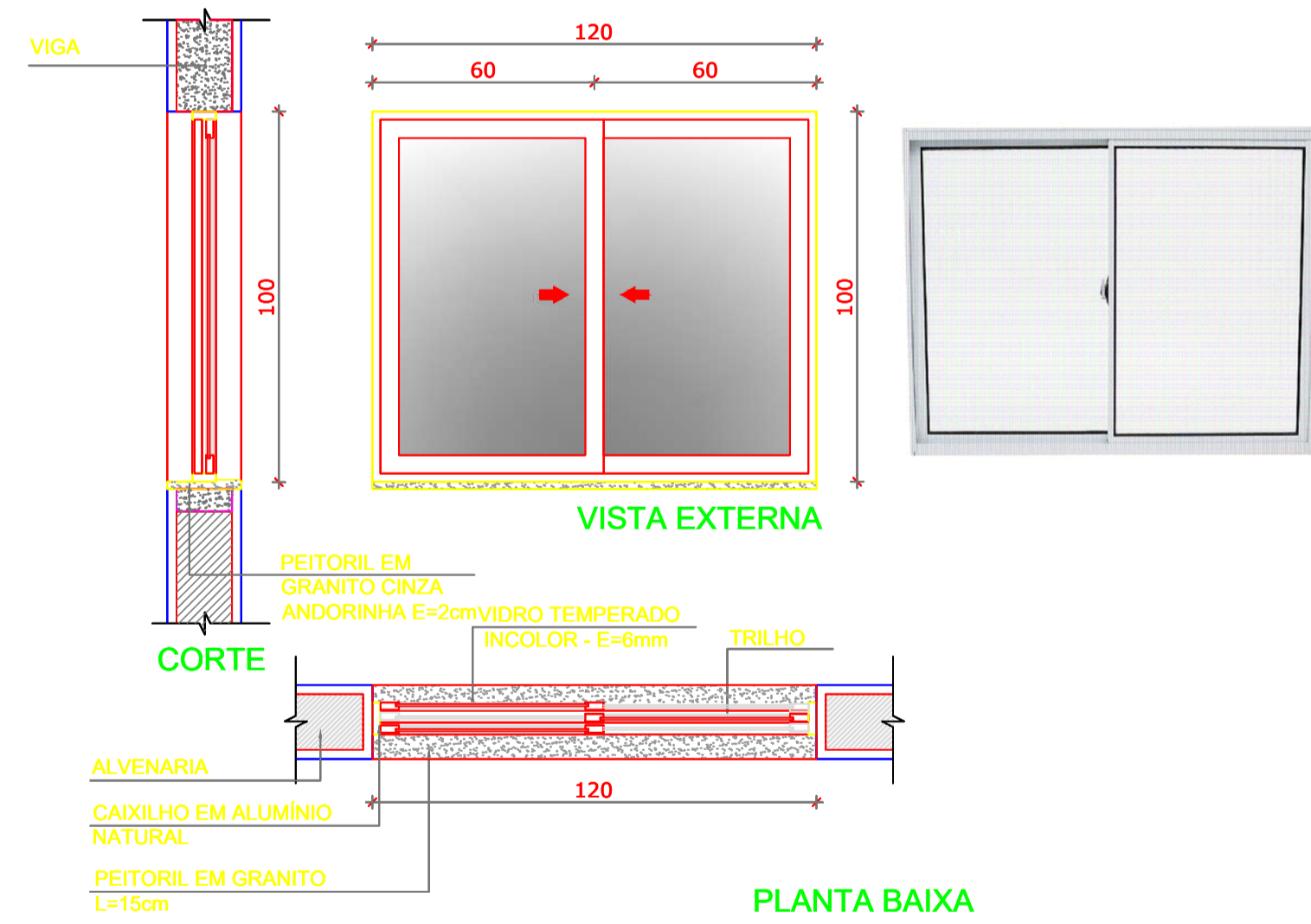

J3- JANELA DE CORRER- 140x100

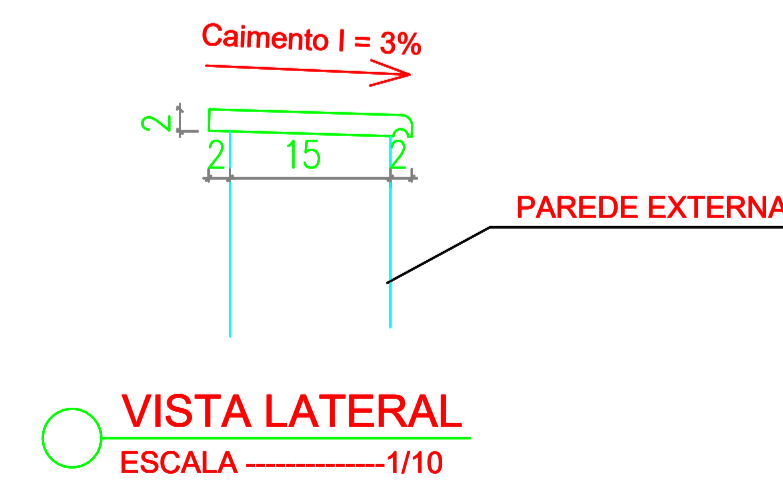
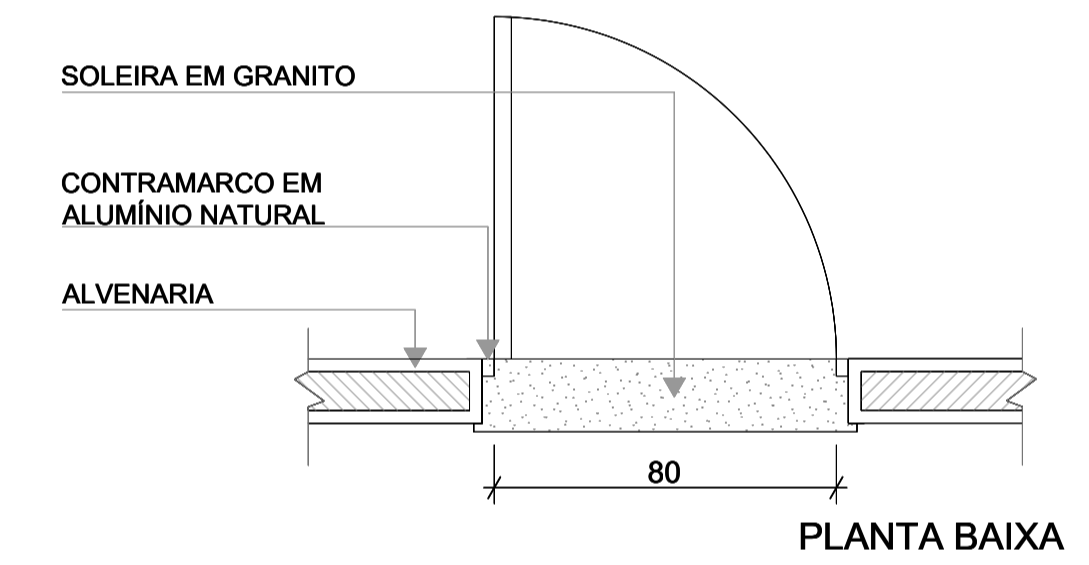
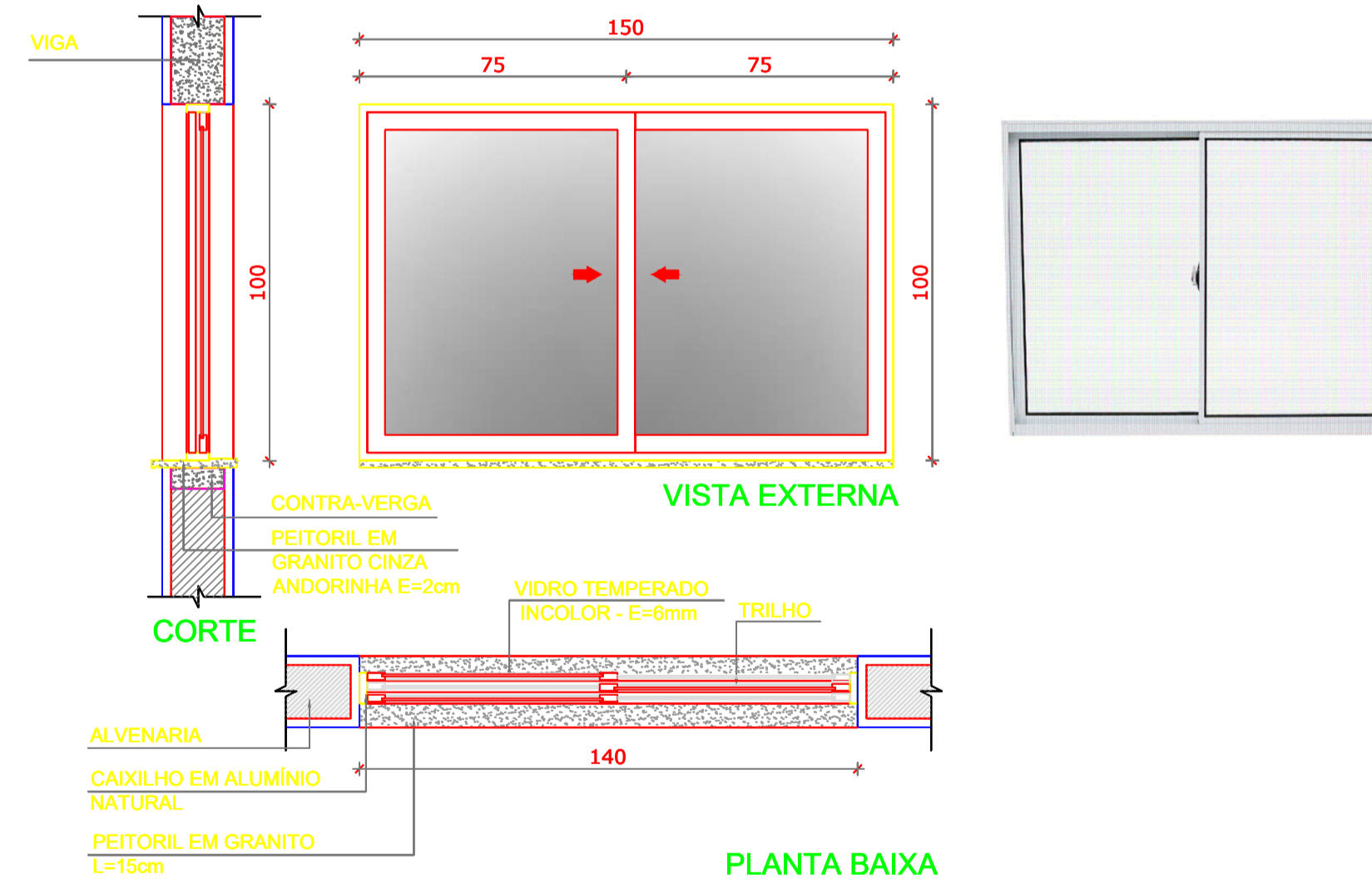

PREFEITURA MUNICIPAL DE CRISTINO CASTRO

PROJETO:  
CONSTRUÇÃO DE 20 UNIDADES HABITACIONAIS  
DESENHO:  
PROJETO DE ARQUITETURA

RESPONSÁVEL TÉCNICO:

Emerson M. M. de Castro  
ENGENHEIRO CIVIL  
RNP: 1916827737  
CREA/PI: 35865

ESCALA:

1/600

PRANCHA:

05

## DETALHE DO CHUVEIRO

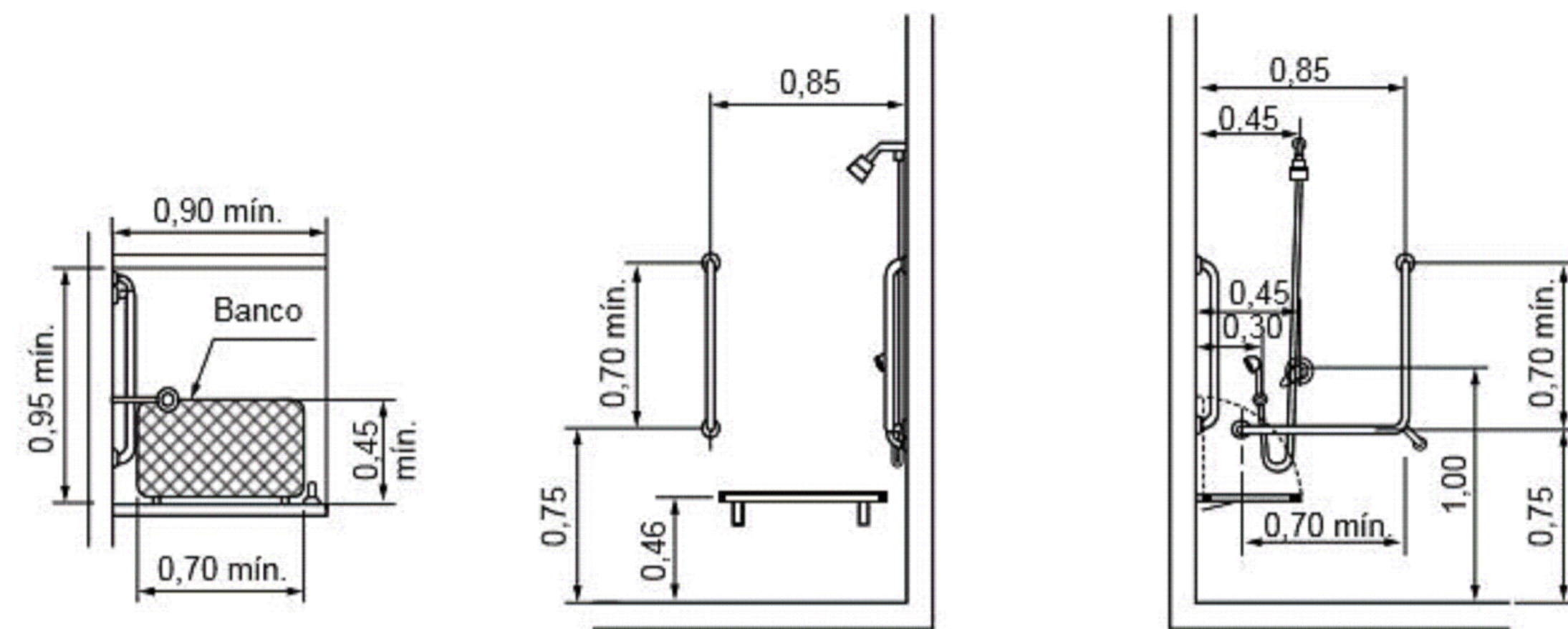

## DETALHE DO LAVATORIO

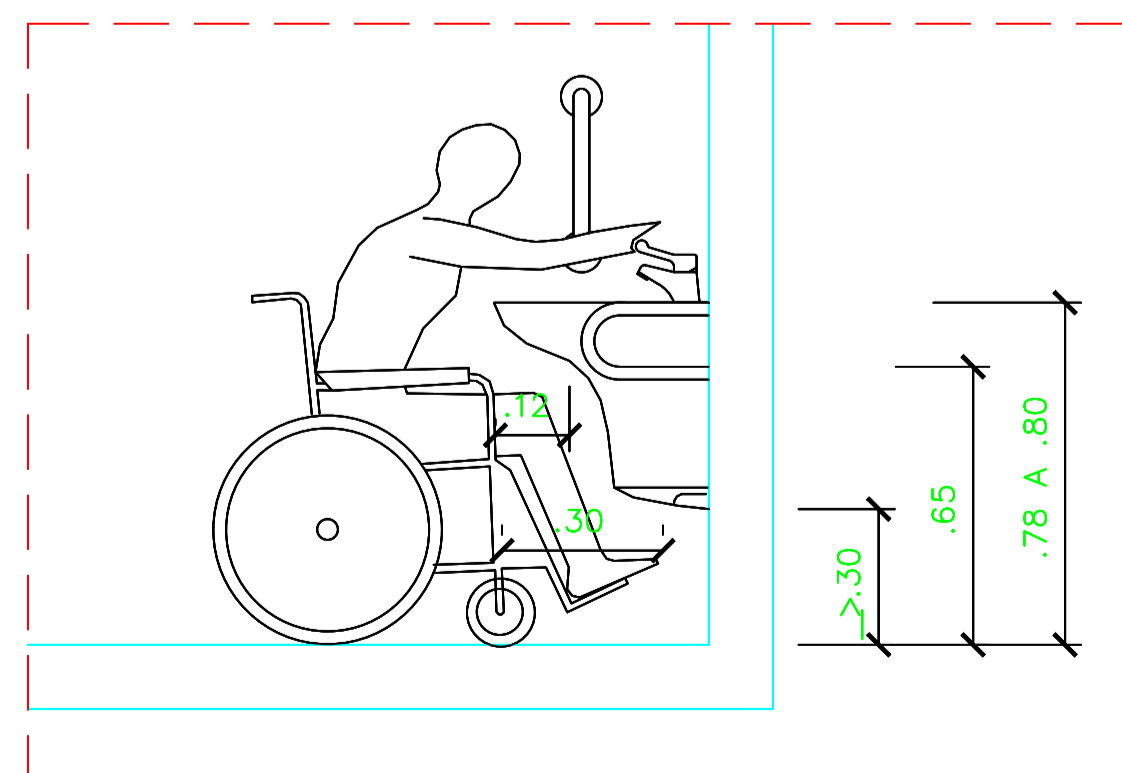
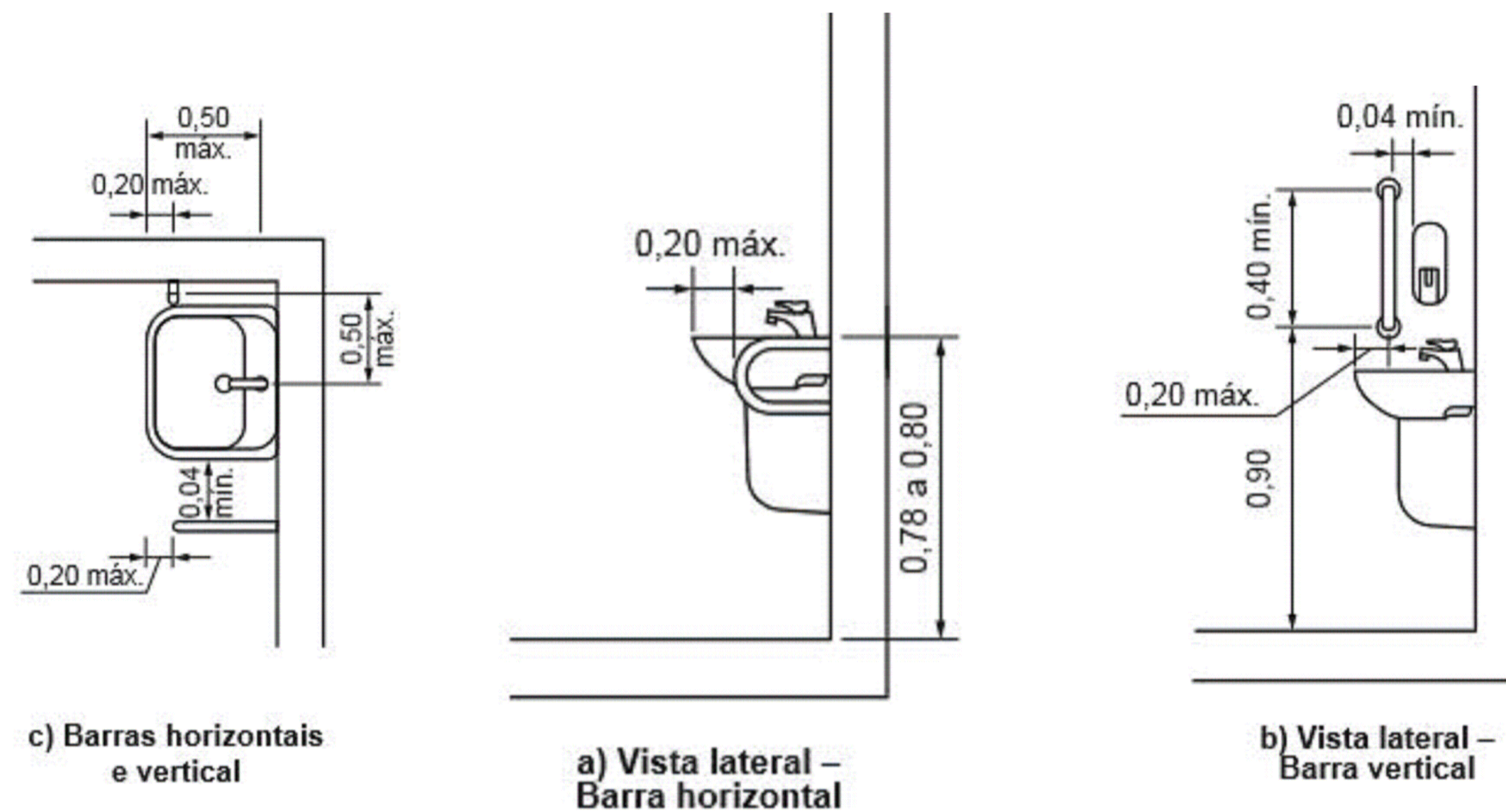

DETALHE 1  
ESCALA-----1/25

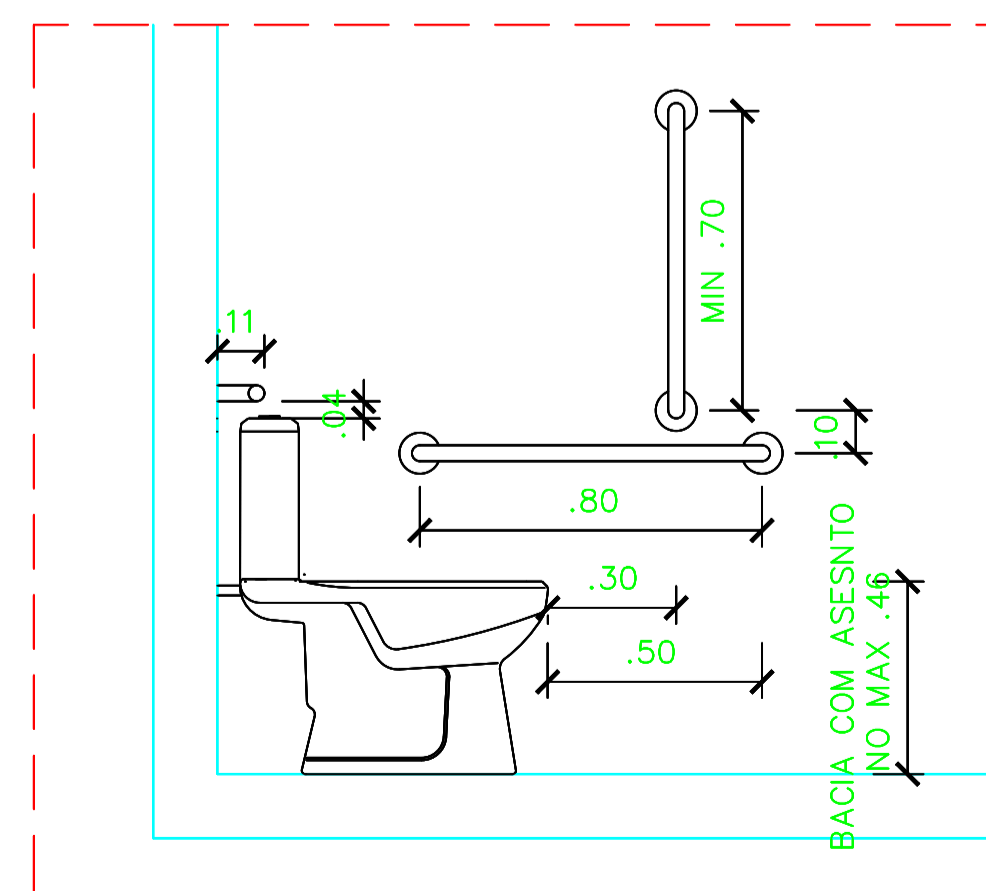

DETALHE 2  
ESCALA-----1/25

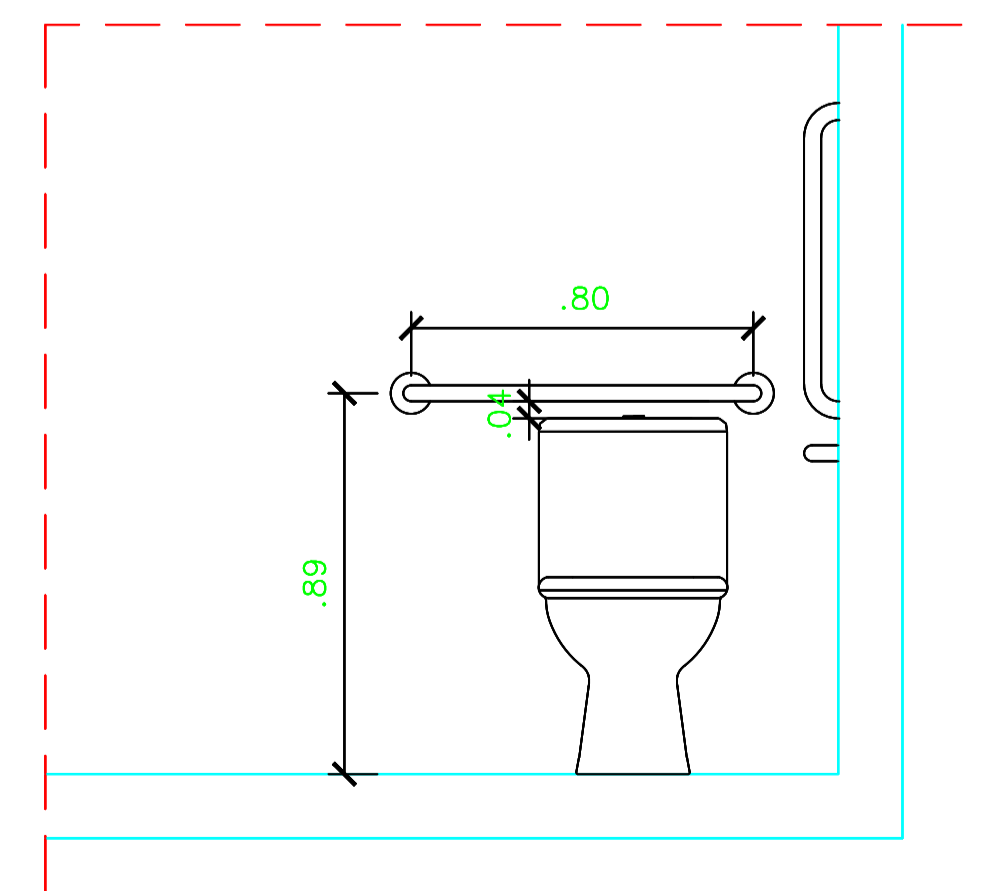

DETALHE 3  
ESCALA-----1/25

PREFEITURA MUNICIPAL DE CRISTINO CASTRO

PROJETO:

CONSTRUÇÃO DE 20 UNIDADES HABITACIONAIS

DESENHO:

PROJETO DE ARQUITETURA

RESPONSÁVEL TÉCNICO:

Emerson M. M. de Castro  
ENGENHEIRO CIVIL  
RNP: 1918827737  
CREA/PI: 35865

ESCALA:

1/600

PRANCHA:

06

DETALHES- BASE DA CAIXA D'ÁGUA  
 ESCALA: 1/25

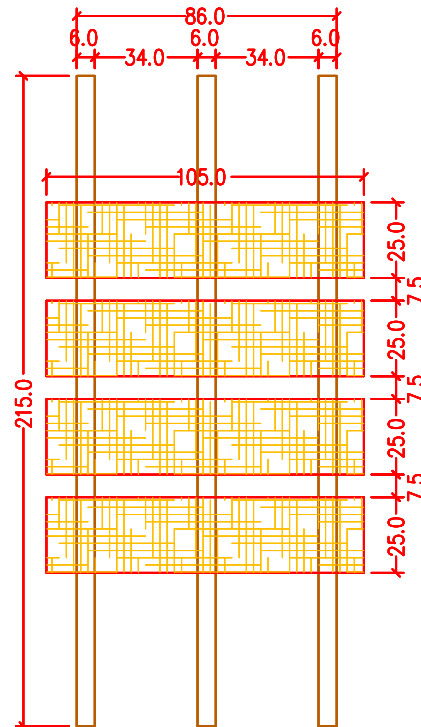
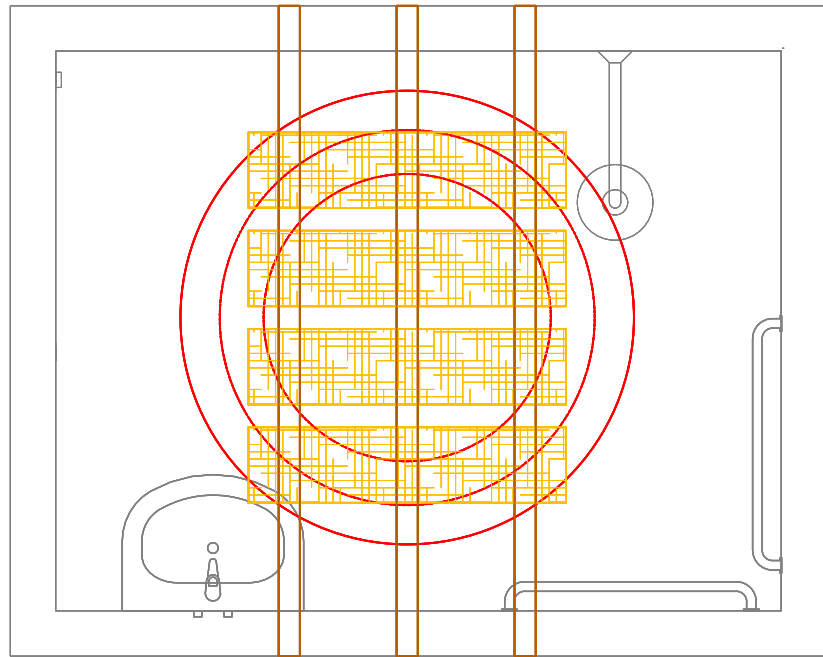

TABLADO DE MADEIRA COM PEÇAS DE SEÇÃO 2,5x25cm  
 APOIADO SOBRE LINHAS DE MADEIRA DE LEI SEÇÃO 6x12cm

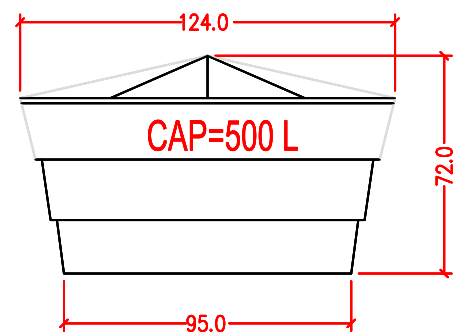
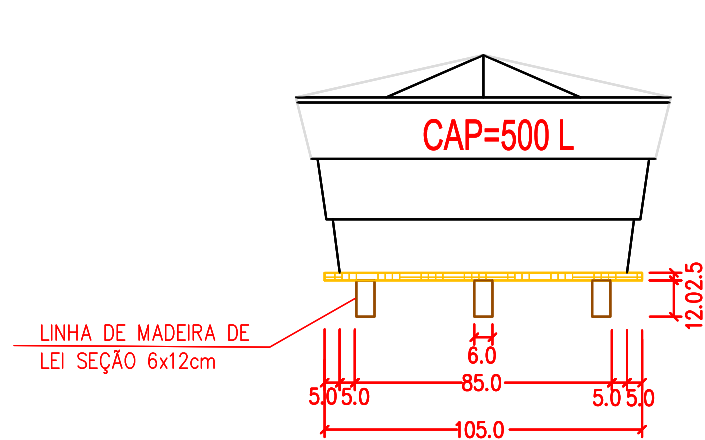

PREFEITURA MUNICIPAL DE CRISTINO CASTRO

PROJETO:

CONSTRUÇÃO DE 20 UNIDADES HABITACIONAIS

DESENHO:

PROJETO DE ARQUITETURA

RESPONSÁVEL TÉCNICO:

*Emerson M. M. de Castro*  
 ENGENHEIRO CIVIL  
 RNP: 1918827737  
 CREA/PI: 35865

ESCALA:

1/600

FRANCHA:

07

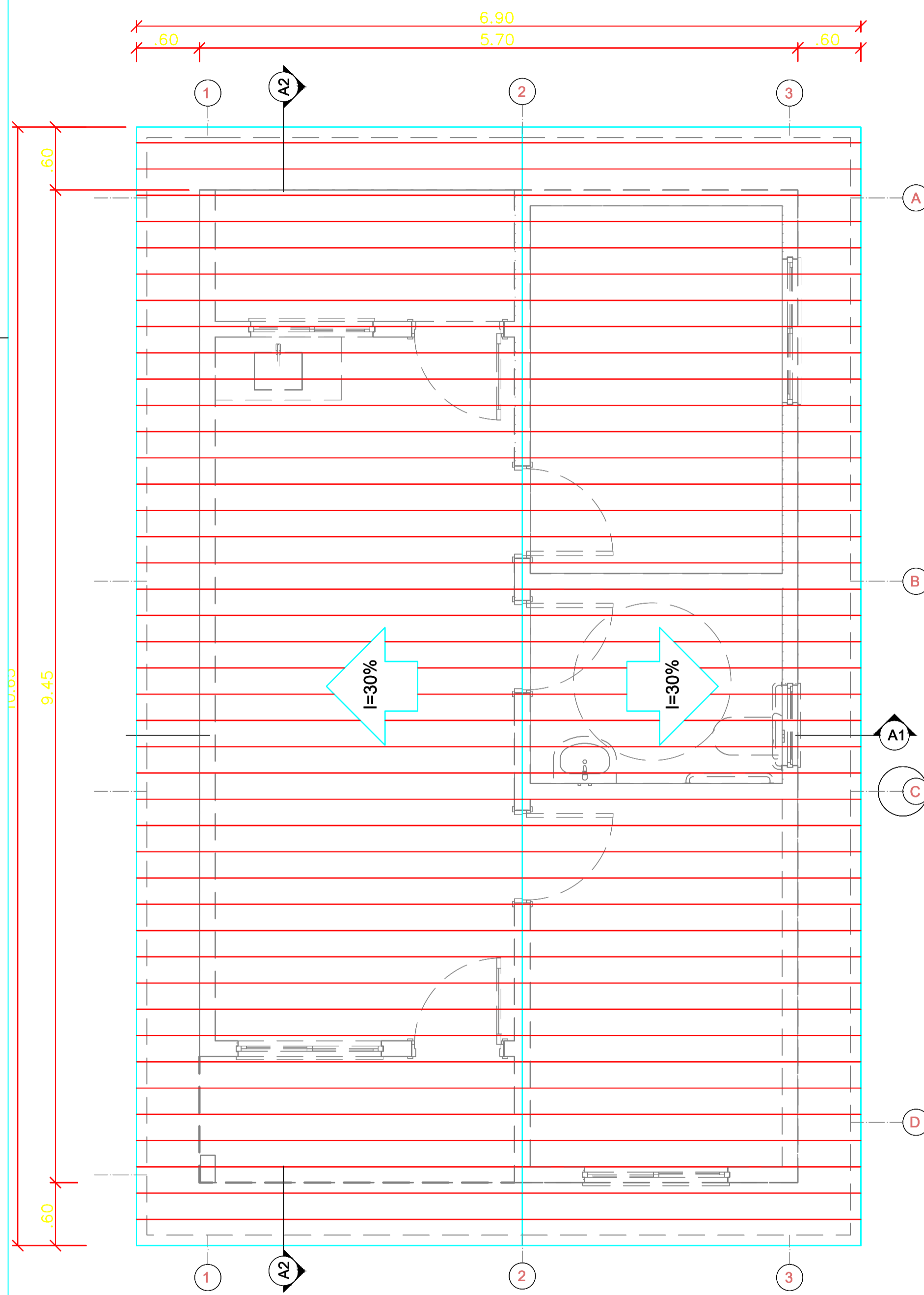

**DIAGRAMA DE COBERTURA**  
ESCALA 1/50

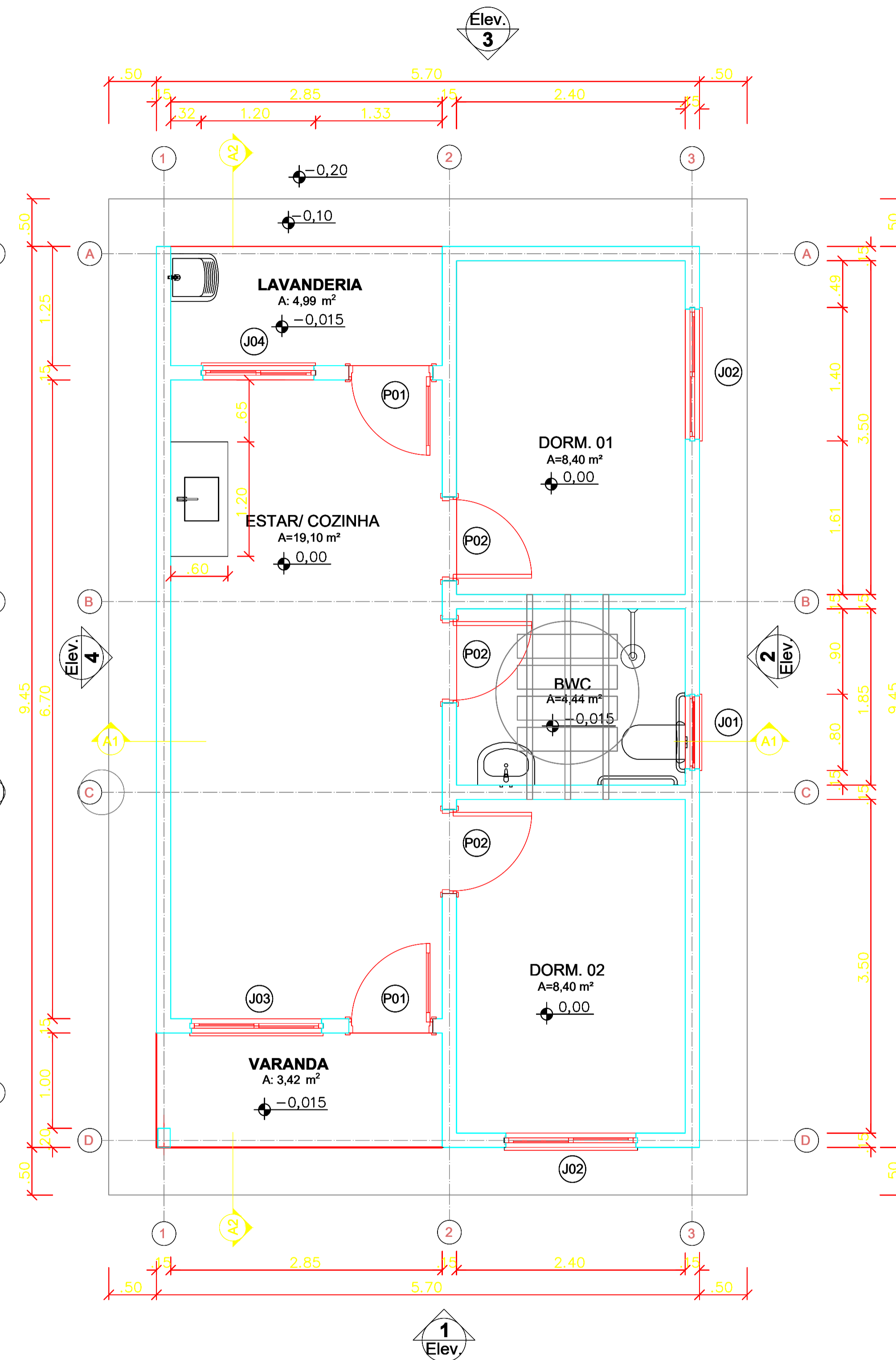

**PLANTA BAIXA**  
ESCALA 1/50

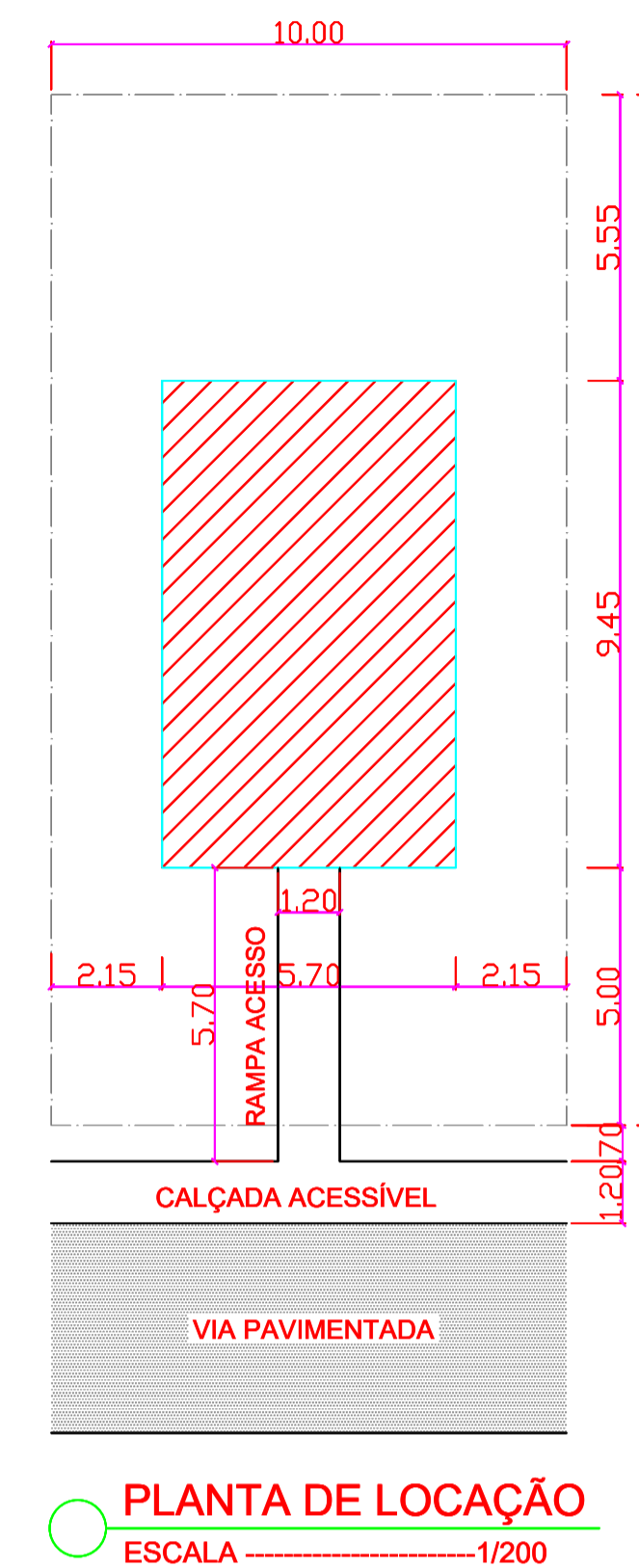

**PLANTA DE LOCAÇÃO**  
ESCALA 1/200

### INFORMAÇÕES

#### QUADRO DE ESQUADRIAS

SÍMBOLO	QUANTIDADE	MATERIAL/DIMENSÕES
P1	2	PORTA DE MADEIRA PARA PINTURA, SEMI-OCA (SUPERPESADA), PADRÃO PADRÃO POPULAR, 80x210cm, ESPESSURA DE 3,5cm (COM VENEZIANA)
P2	3	PORTA DE MADEIRA PARA PINTURA, SEMI-OCA (MÉDIA), PADRÃO POPULAR, 80x210cm, ESPESSURA DE 3,5cm
J1	1	JANELA DE ALUMÍNIO TIPO MAXIM-AR, COM VIDROS (80x60/1,50)m. VIDRO COM PELÍCULA REFLEXIVA (1,00x0,50/1,60)m.
J2	2	JANELA DE ALUMÍNIO DE CORRER COM 3 FOLHAS (2 VENEZIANAS E 1 FOLHA PARA VIDRO, VIDRO INCLUSO) (1,40x1,00/1,10)m.
J3	1	JANELA DE ALUMÍNIO DE CORRER COM 2 FOLHAS PARA VIDROS, COM VIDROS(1,40x1,00/1,10)m.
J4	1	JANELA DE ALUMÍNIO DE CORRER COM 2 FOLHAS PARA VIDROS, COM VIDROS(1,20x1,00/1,15)m.

#### QUADRO DE ÁREAS

ÁREA DO TERRENO.	200,00m <sup>2</sup>
ÁREA CONSTRUÍDA.	53,86m <sup>2</sup>
ÁREA DE PISO.	47,56m <sup>2</sup>
ÁREA DE COBERTURA.	83,15m <sup>2</sup>

OBS: AS JANELAS TERÃO PEITORIL DE GRANITO E SOLEIRA DAS PORTAS DE ENTRADA TAMBEM

## PREFEITURA MUNICIPAL DE CRISTINO CASTRO

PROJETO:

CONSTRUÇÃO DE 20 UNIDADES HABITACIONAIS

DESENHO:

PROJETO DE ARQUITETURA

RESPONSÁVEL TÉCNICO:

Emerson M. M. de Castro  
ENGENHEIRO CIVIL  
RFP: 121807777  
CREA/RN: 35865

ESCALA:

1/600

PRANCHA:

01

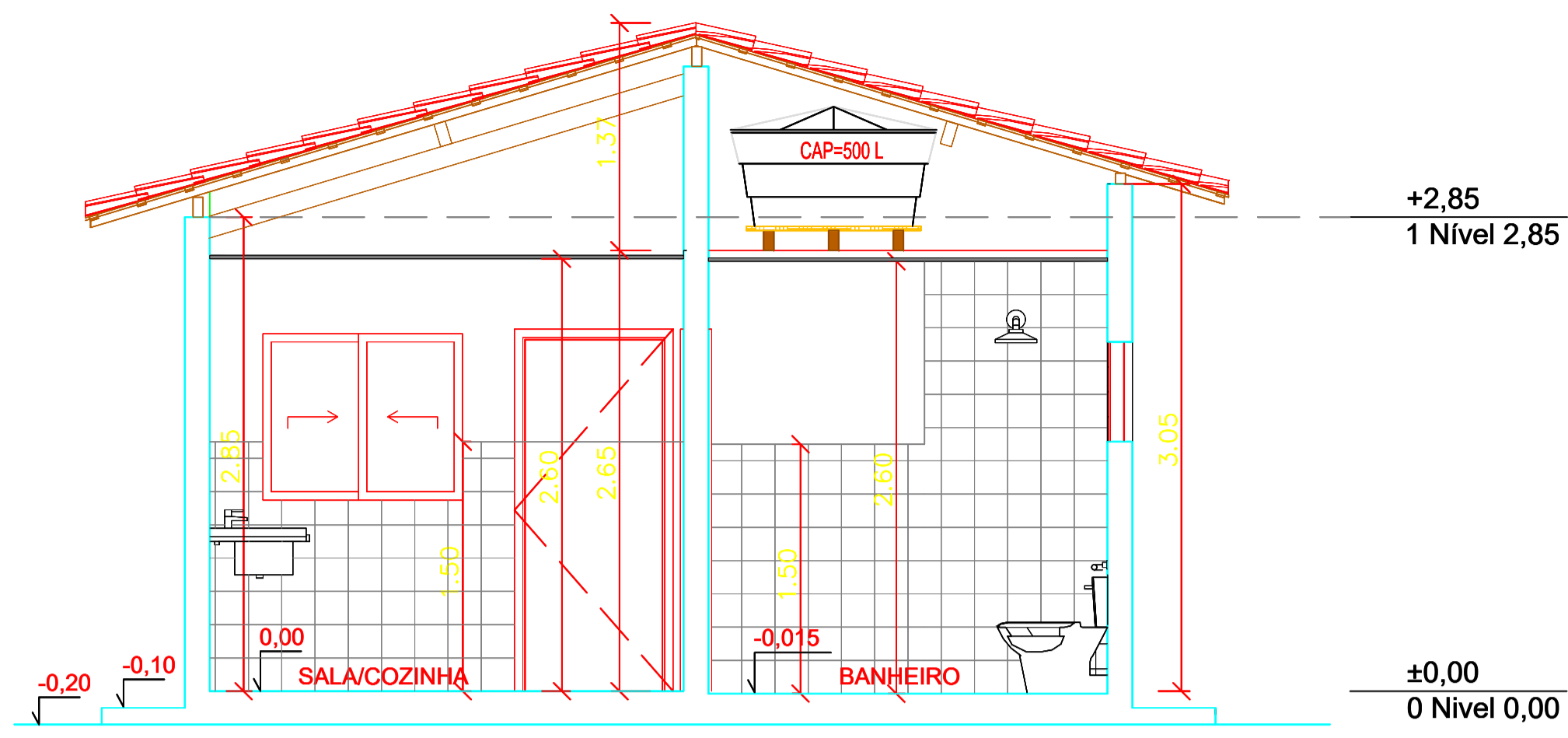

**CORTE A1**  
ESCALA 1/50

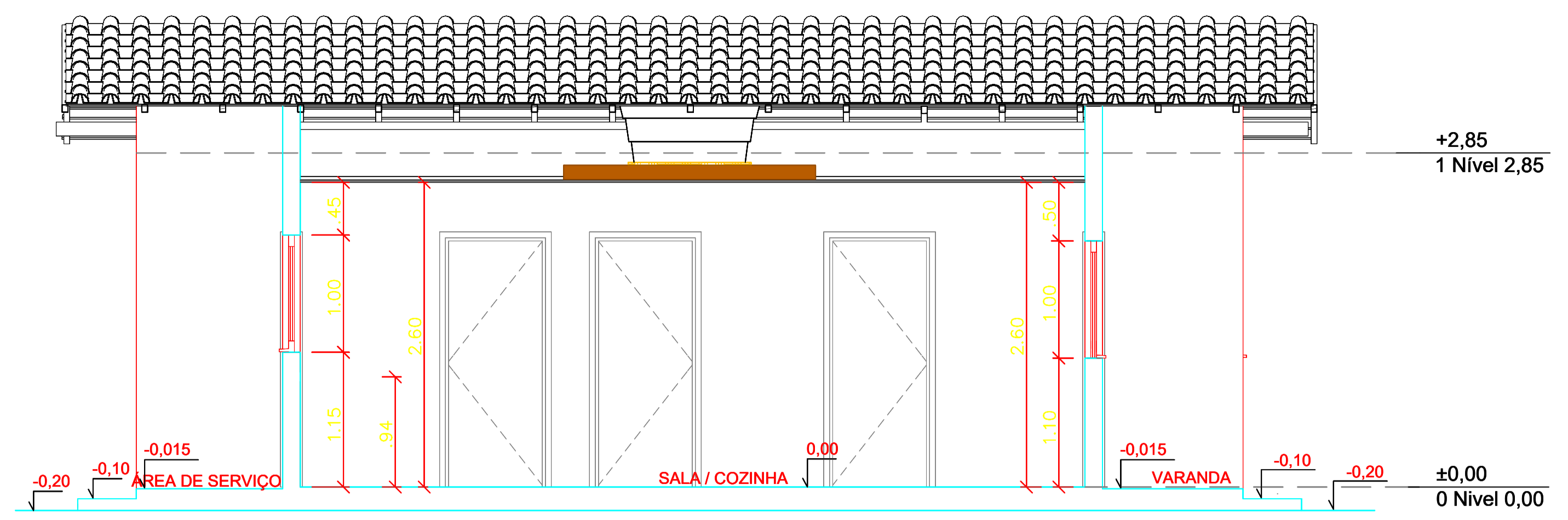

**CORTE A2**  
ESCALA 1/50

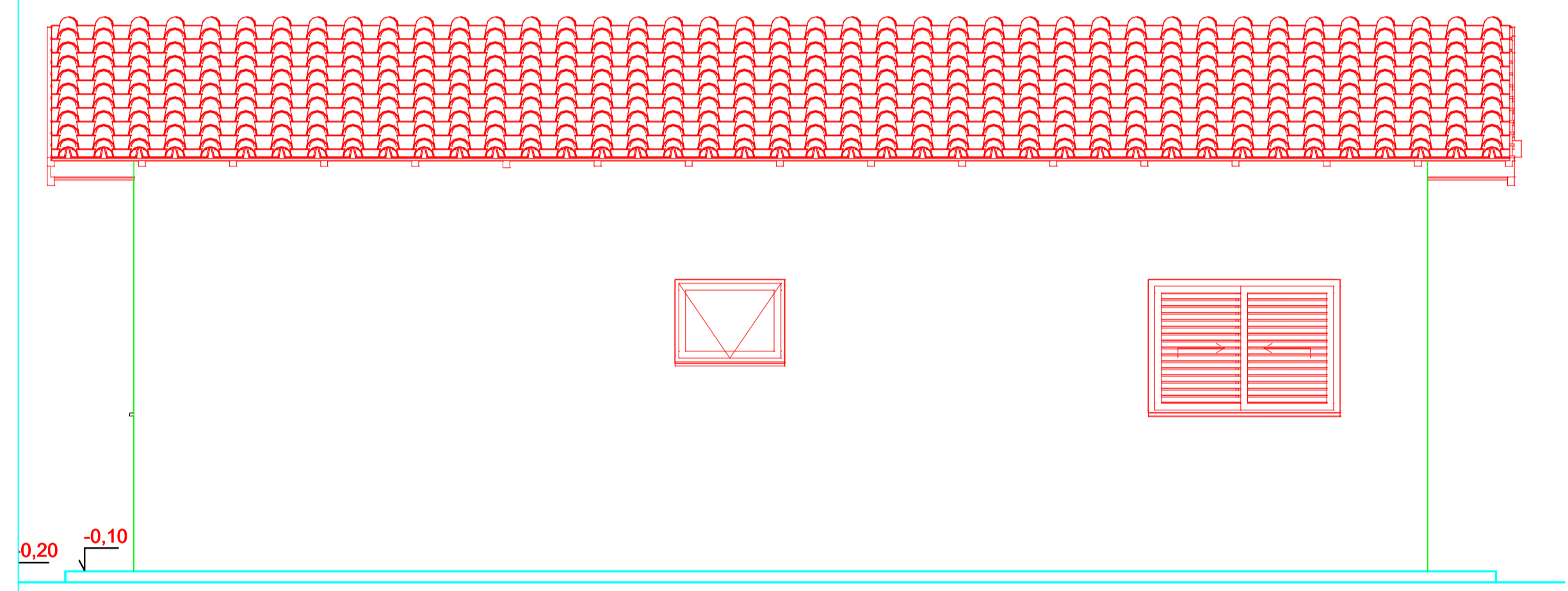

**ELEVAÇÃO 2**  
ESCALA 1/50

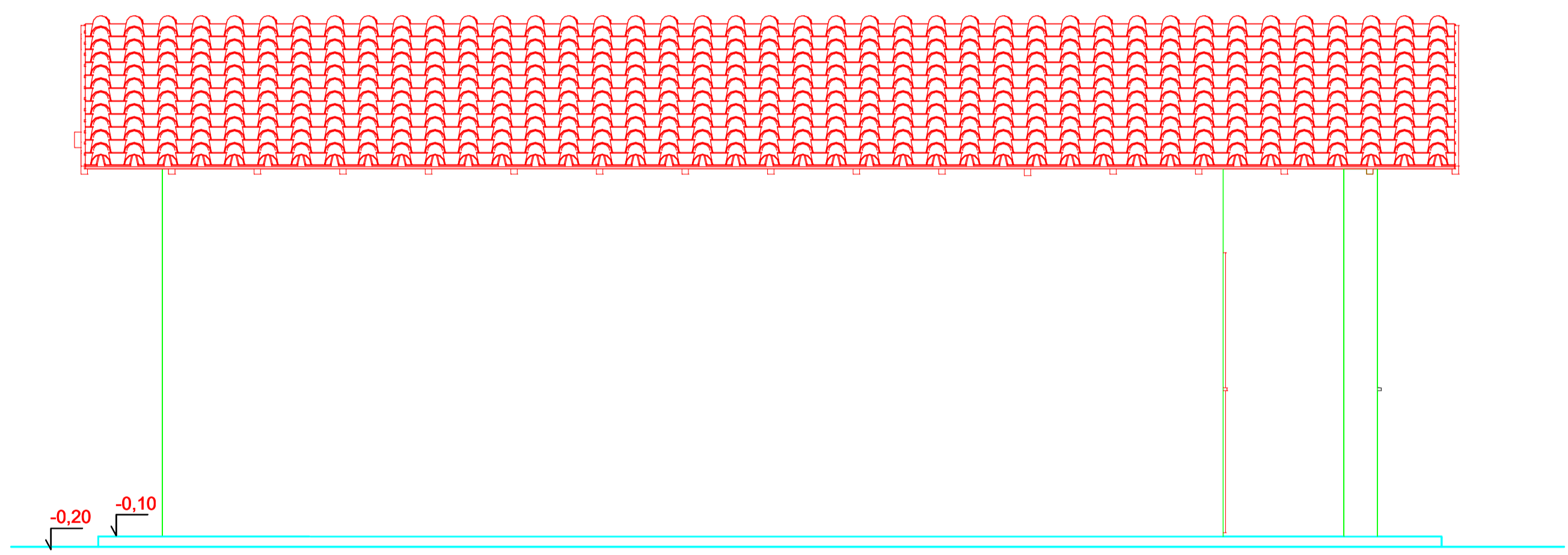

**ELEVAÇÃO 4**  
ESCALA 1/50

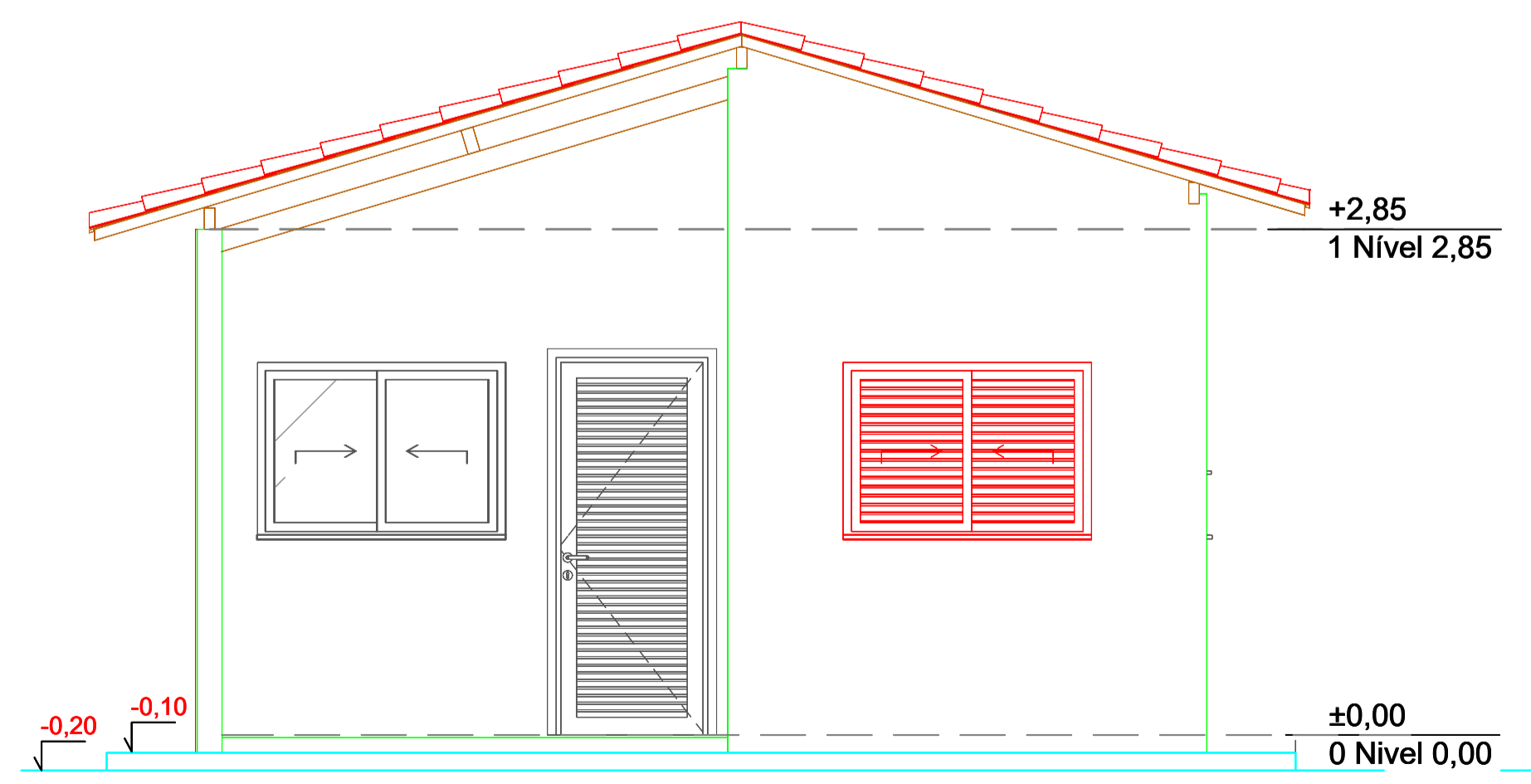

**ELEVAÇÃO 1**  
ESCALA 1/50

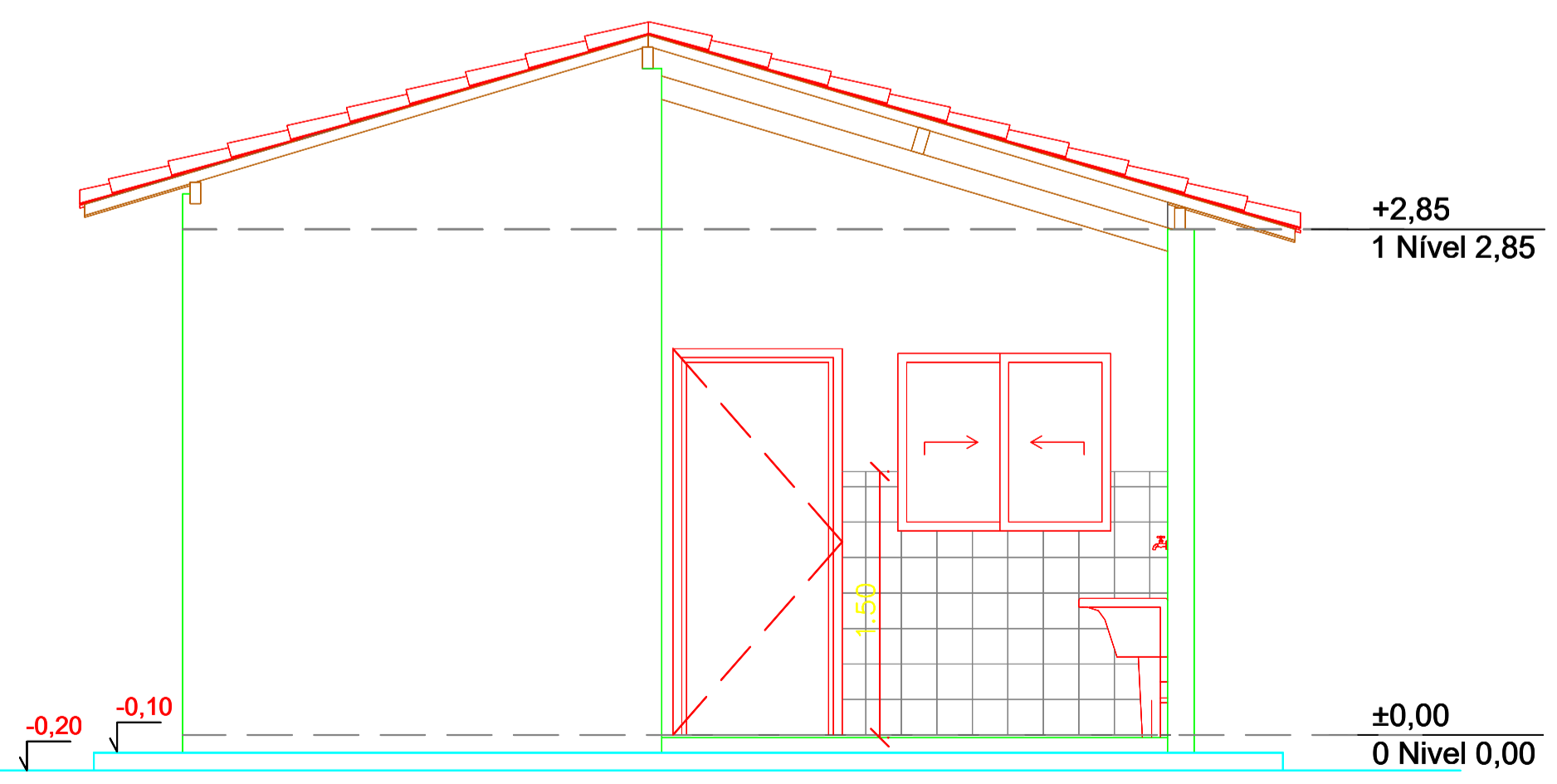

**ELEVAÇÃO 3**  
ESCALA 1/50

PREFEITURA MUNICIPAL DE CRISTINO CASTRO

PROJETO:  
CONSTRUÇÃO DE 20 UNIDADES HABITACIONAIS  
DESENHO:  
PROJETO DE ARQUITETURA

RESPONSÁVEL TÉCNICO:  
ESCALA: 1/600  
PRANCHA: 02



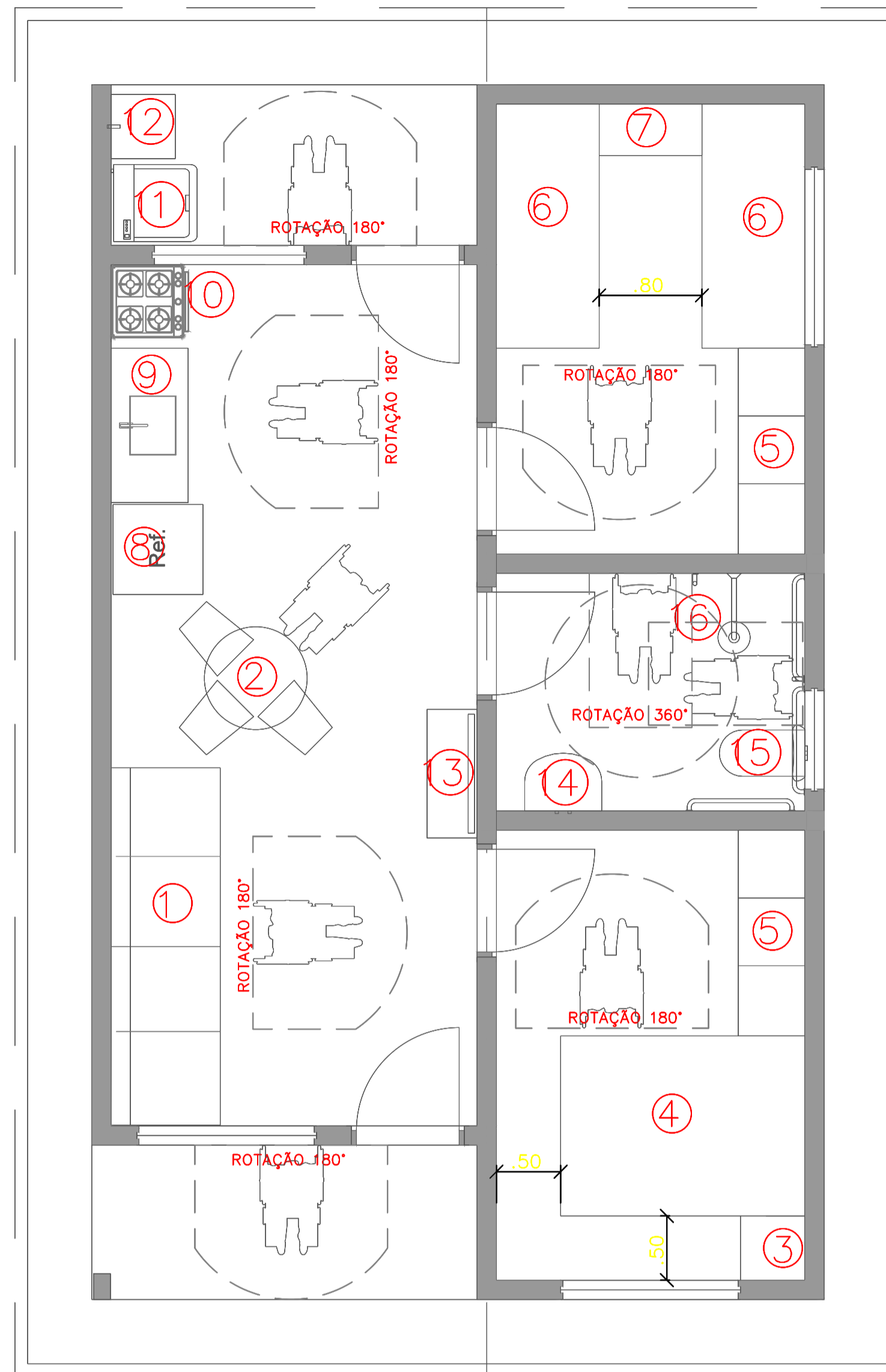

PLANTA BAIXA DE LAYOUT  
ESCALA 1/50

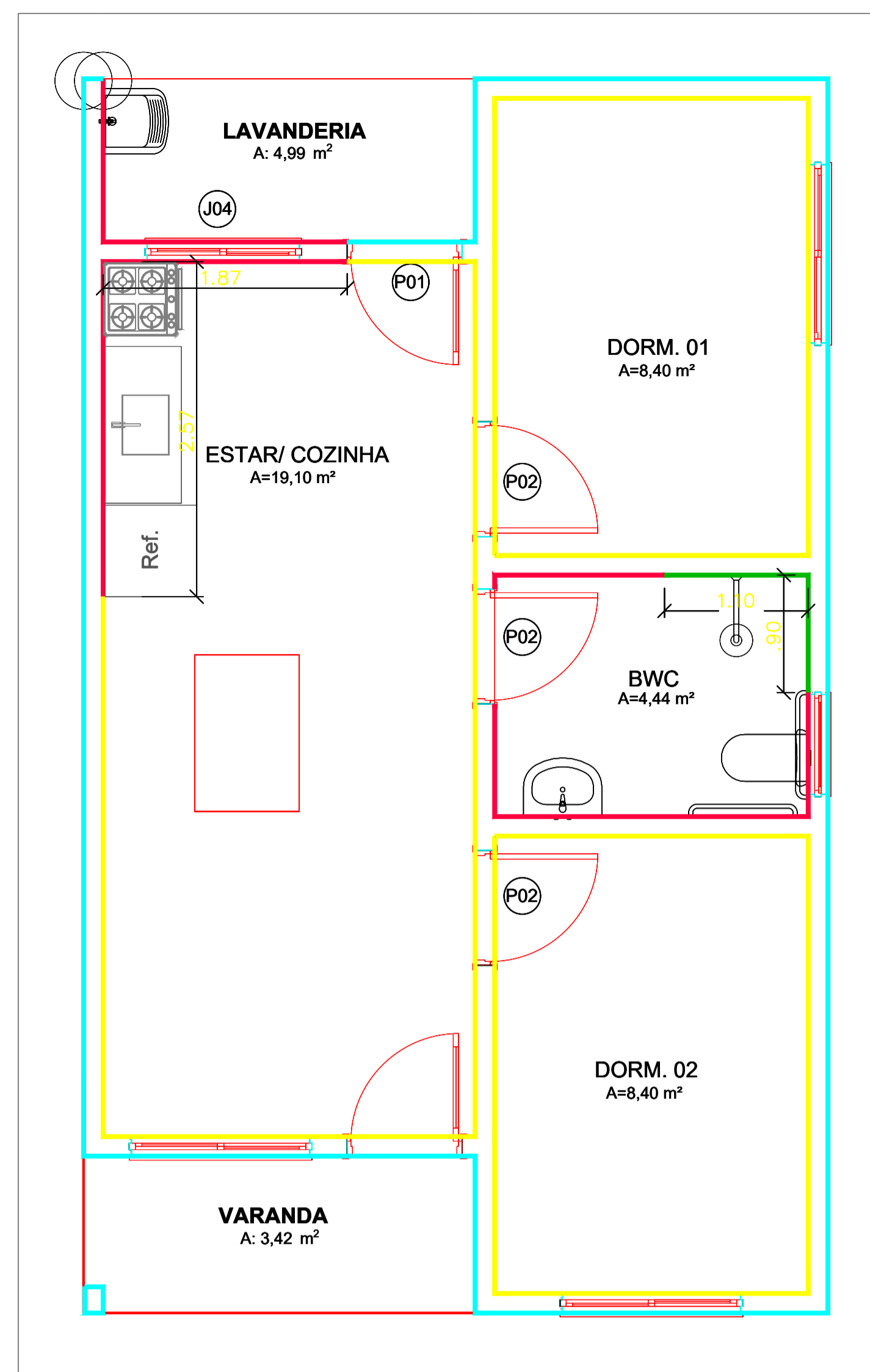

PLANTA BAIXA - REVESTIMENTOS DA PAREDE  
ESCALA 1/50

LEGENDA- PAREDE

- PAREDE-IMPLANTAR REVESTIMENTO CERÂMICO 20x20cm NA COR BRANCA ATÉ A ALTURA DE 1,50m E PINTAR O RESTANTE DA PAREDE COM TINTA ACRILICA STANDART DUAS DEMÃOS
- PAREDE-IMPLANTAR REVESTIMENTO CERÂMICO 20x20cm ATÉ ALTURA DE FORRO (H=2,60m)
- PAREDE- PINTAR COM TINTA LATEX ACRILICA ECONÔMICA
- PAREDE- PINTAR COM TINTA LATEX ACRILICA STANDART DUAS DEMÃO

LEGENDA DOS MOBILIARIOS

- ① SOFÁ 4 LUGARES— 0,85x2,78m
- ② MESA 4 LUGARES— Ø80cm
- ③ MESA DE CABECEIRA—0,50x0,50m
- ④ CAMA CASAL—1,40x1,90m
- ⑤ GUARDA ROUPA—1,60x0,50m
- ⑥ CAMA DE SOLTEIRO—0,80x1,90m
- ⑦ MESA DE CABECEIRA—0,80x0,50m
- ⑧ GELADEIRA—0,70x0,70m
- ⑨ PIA—1,20x0,60m
- ⑩ FOGÃO—0,55x0,60m
- ⑪ MAQUINA DE LAVAR—0,60x0,65m
- ⑫ TANQUE—0,52x0,53m
- ⑬ ARMARIO PARA TV—1,00x0,40x1,60m— FIXADO A 80cm DO CHÃO
- ⑭ LAVATORIO SEM COLUNA— MINIMO 30x40cm
- ⑮ VASO COM CAIXA DE DESCARGA ACOPLADO
- ⑯ CHUVEIRO

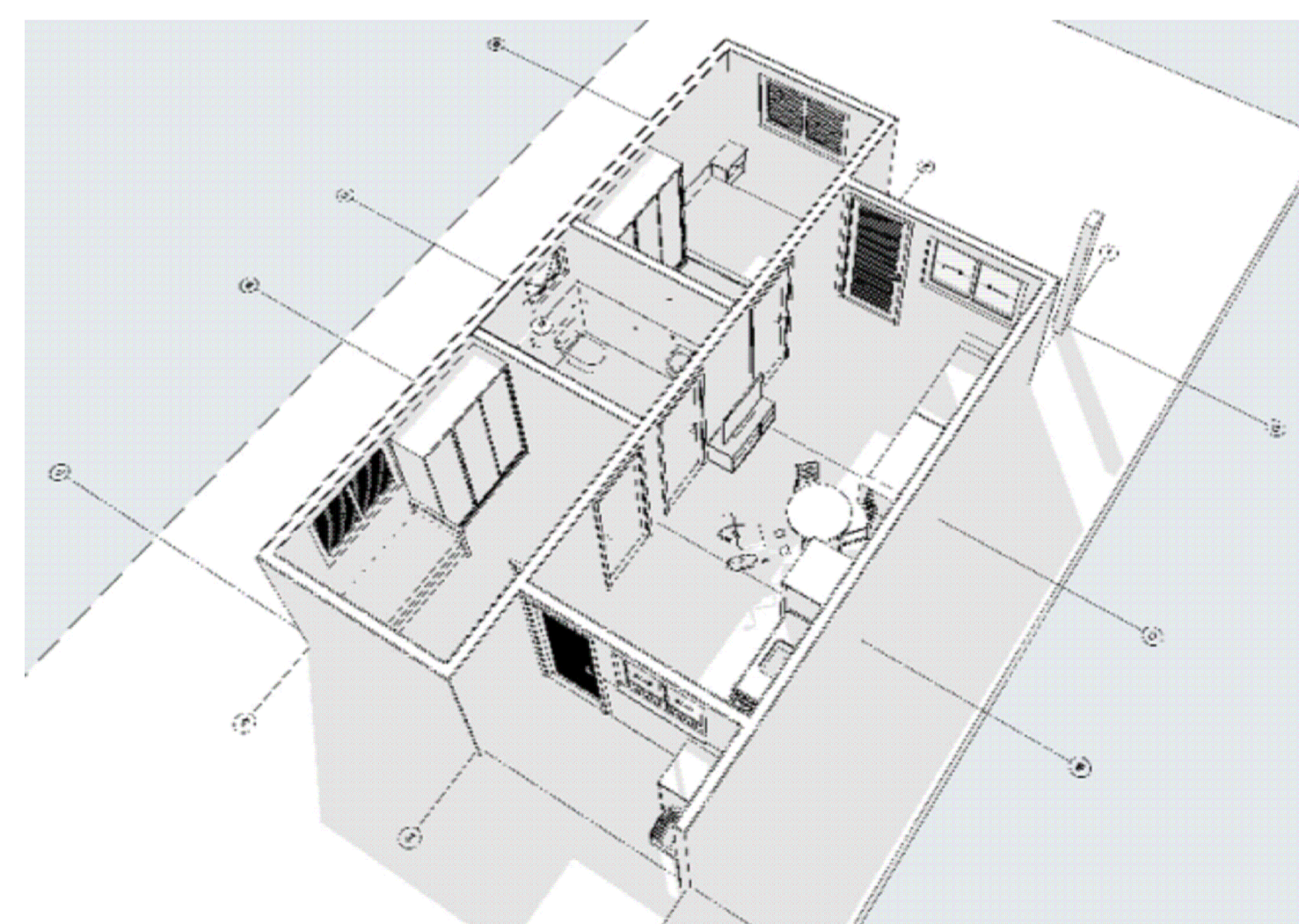
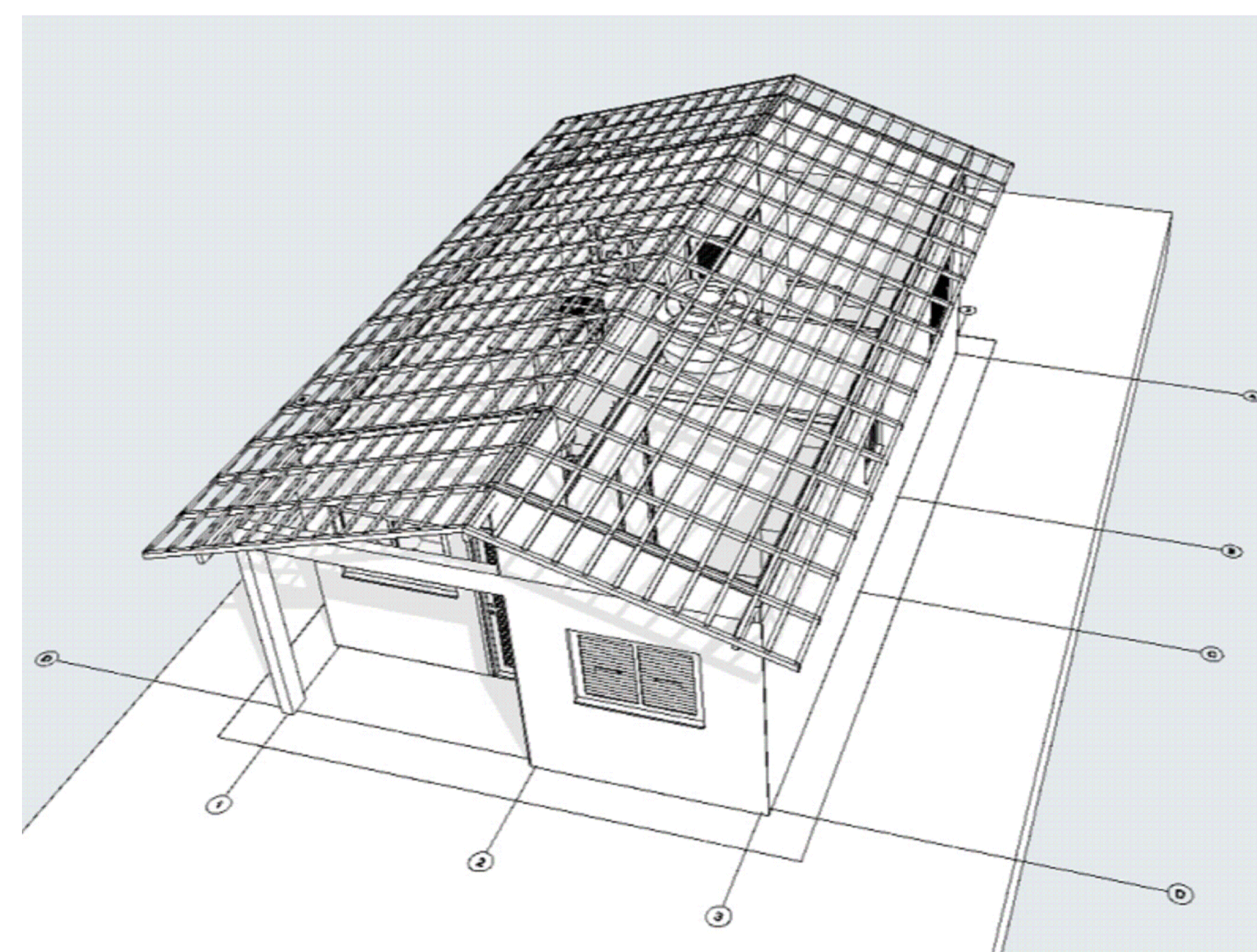
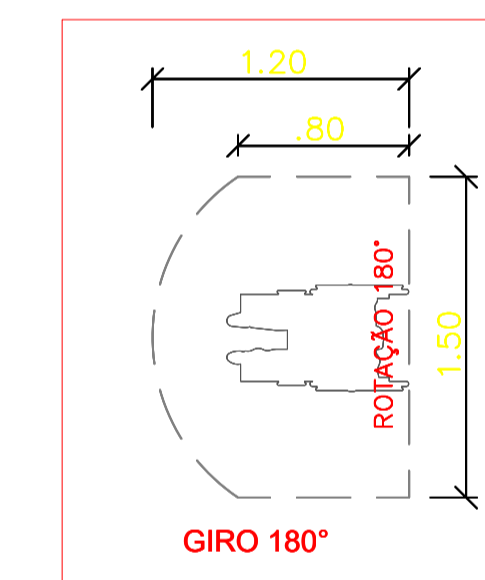

PREFEITURA MUNICIPAL DE CRISTINO CASTRO

PROJETO:

CONSTRUÇÃO DE 20 UNIDADES HABITACIONAIS

DESENHO:

PROJETO DE ARQUITETURA

RESPONSÁVEL TÉCNICO:

Emerson M. M. de Castro  
ENGENHEIRO CIVIL  
RUP: 121682773  
CREA/PE: 35865

ESCALA:

1/600

PRANCHA:

03

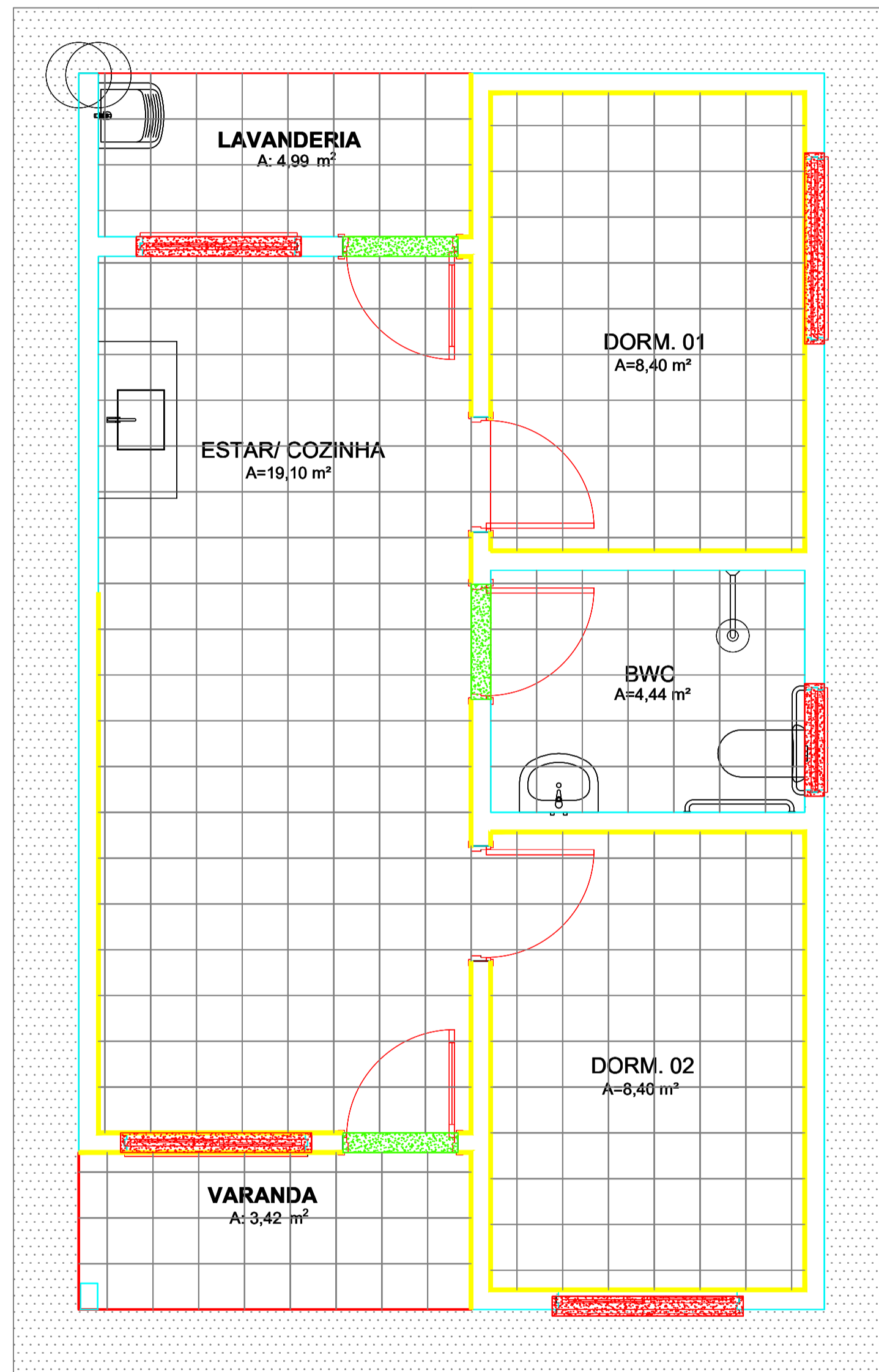

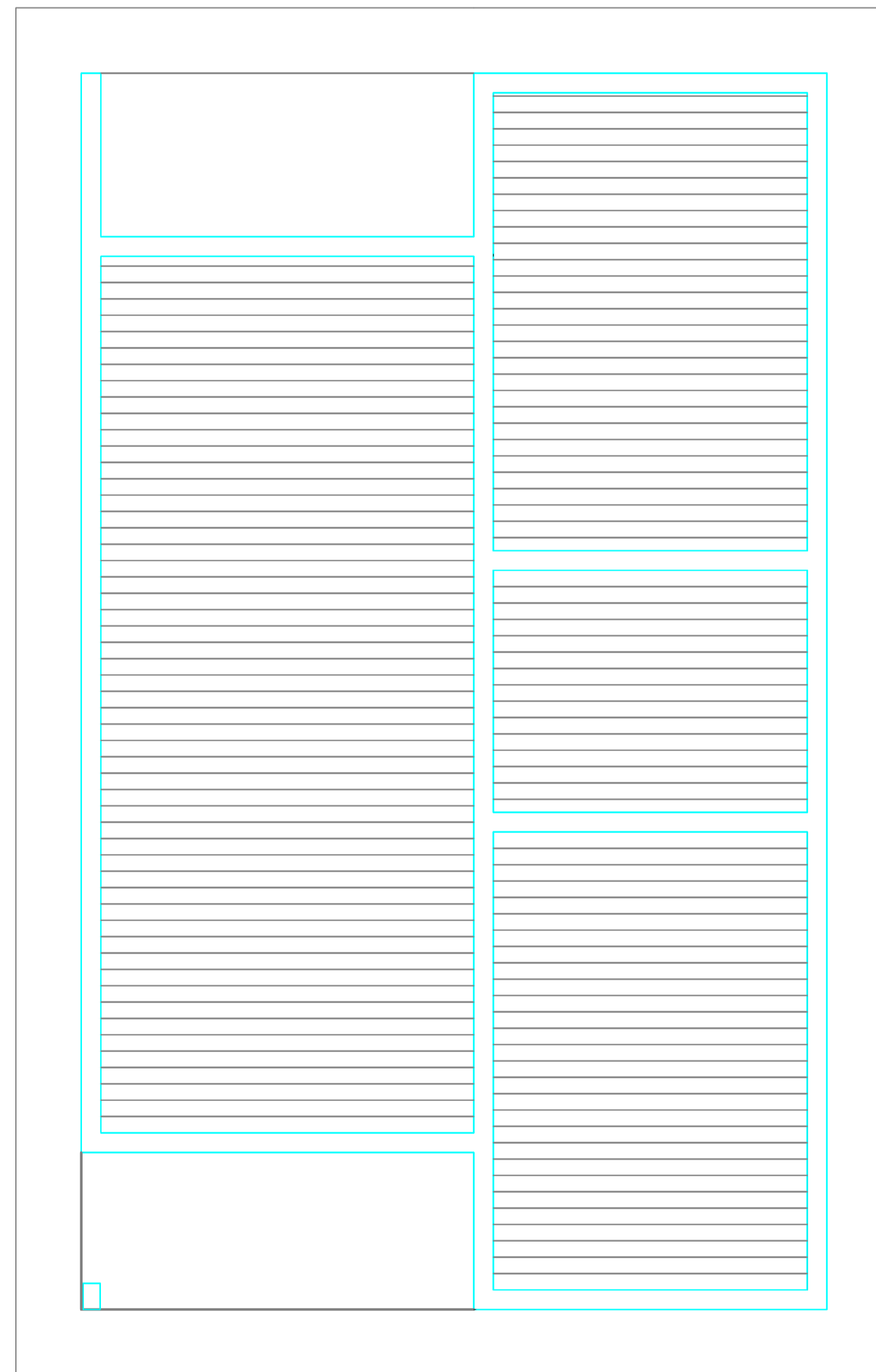

PLANTA BAIXA - PISOS  
 ESCALA 1/50

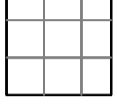
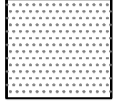
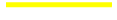

PLANTA BAIXA - FORRO  
 ESCALA 1/50

LEGENDA- PISO

-  PISO CERÂMICO 35x35cm NA COR BRANCA
-  PISO CIMENTADO
-  RODAPÉ EM CERÂMICA H=7cm
-  SOLEIRA EM GRANITO (L=15cm)
-  PEITORIL EM GRANITO (L=15cm)

LEGENDA- FORRO

-  FORRO DE PVC (H=2,60m)

PREFEITURA MUNICIPAL DE CRISTINO CASTRO

PROJETO:

CONSTRUÇÃO DE 20 UNIDADES HABITACIONAIS

DESENHO:

PROJETO DE ARQUITETURA

RESPONSÁVEL TÉCNICO:

  
 Emerson M. M. de Castro  
 ENGENHEIRO CIVIL  
 RNP: 1918827737  
 CREA/P: 35865

ESCALA:

1/600

PRANCHA:

04

J1- JANELA MAXIM-AR- 80x60

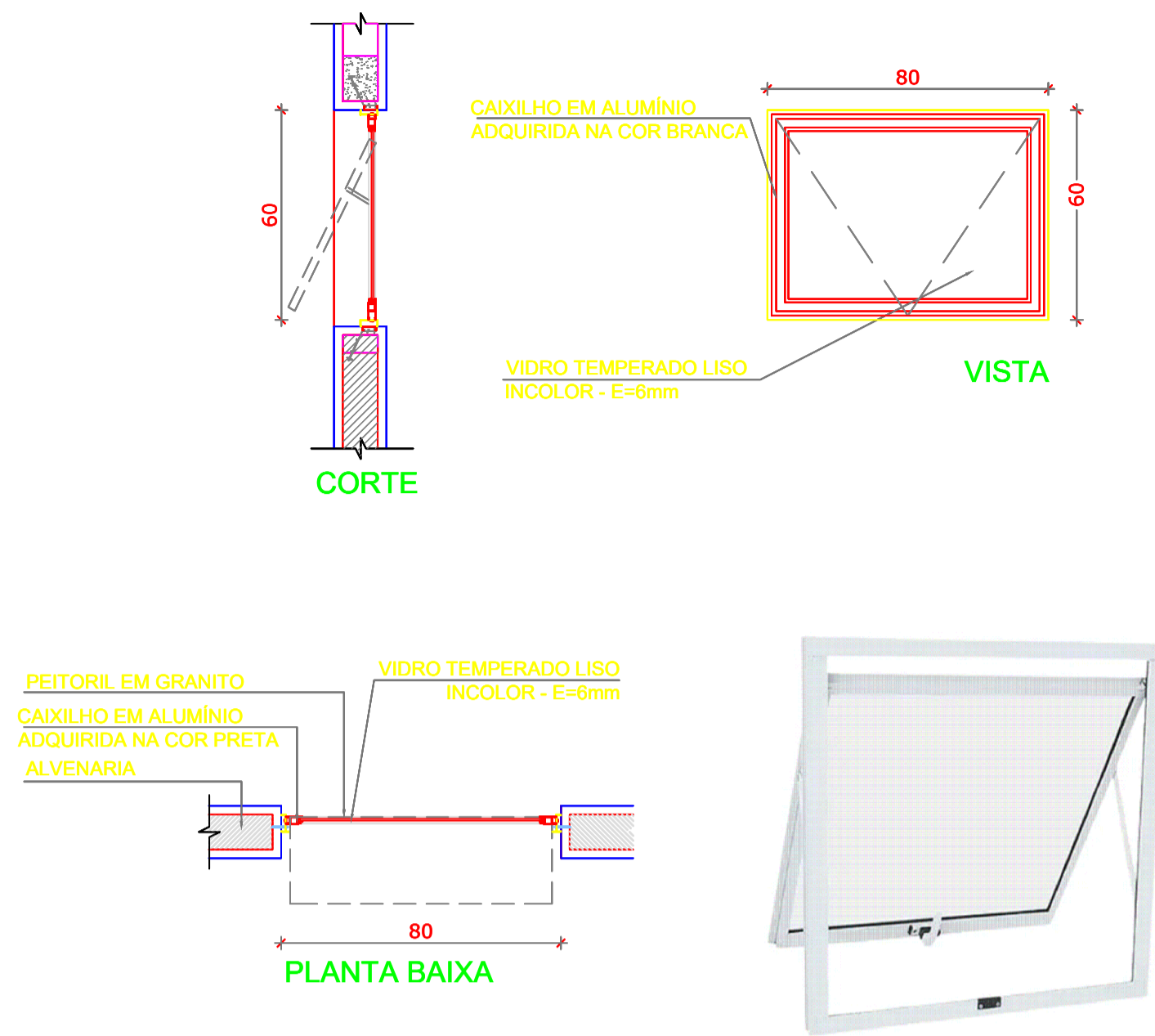

J2- JANELA DE CORRER - 140x100

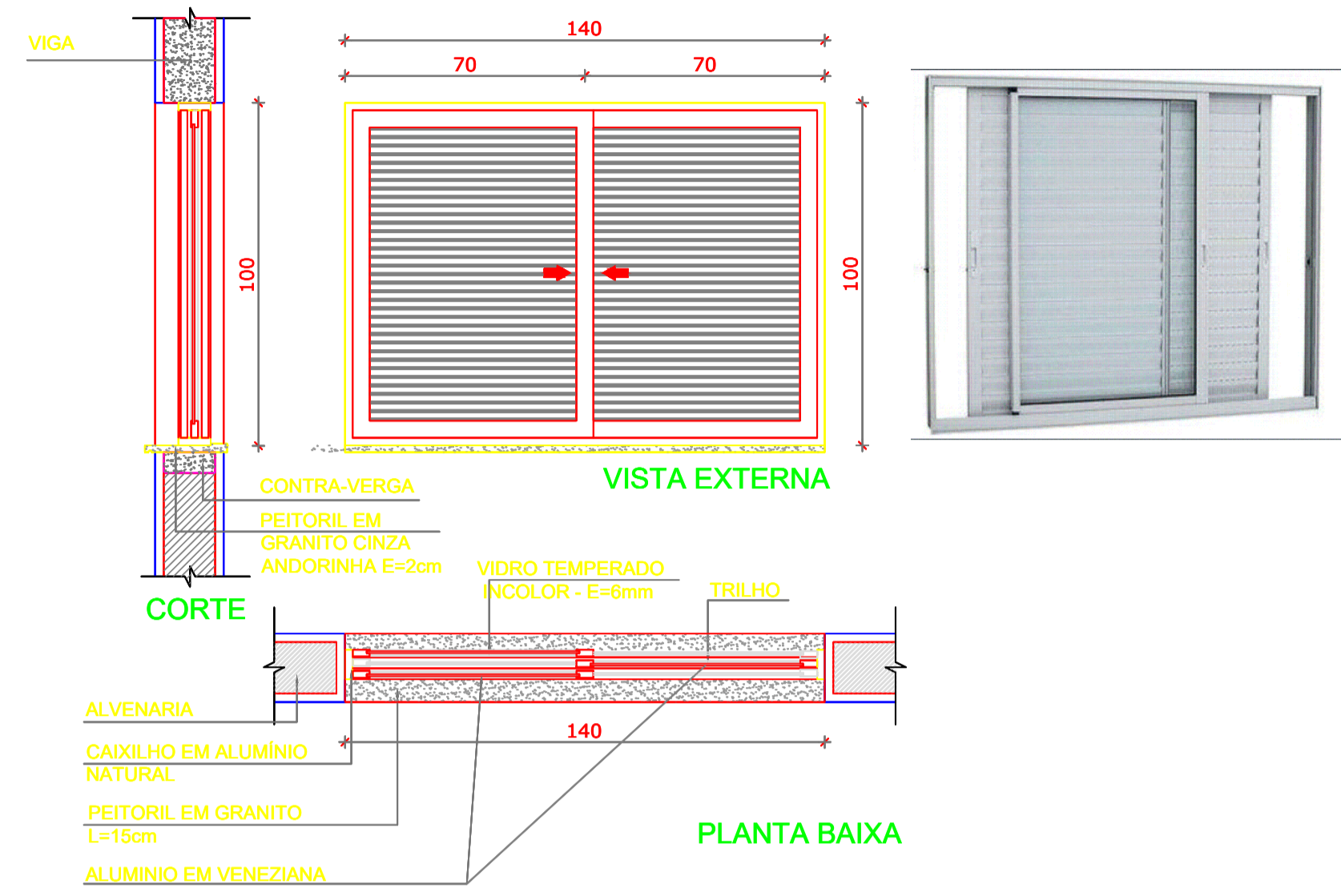

P1- PORTA DE MADEIRA COM VENEZIANA- 80x210



J4- JANELA DE CORRER- 120x100

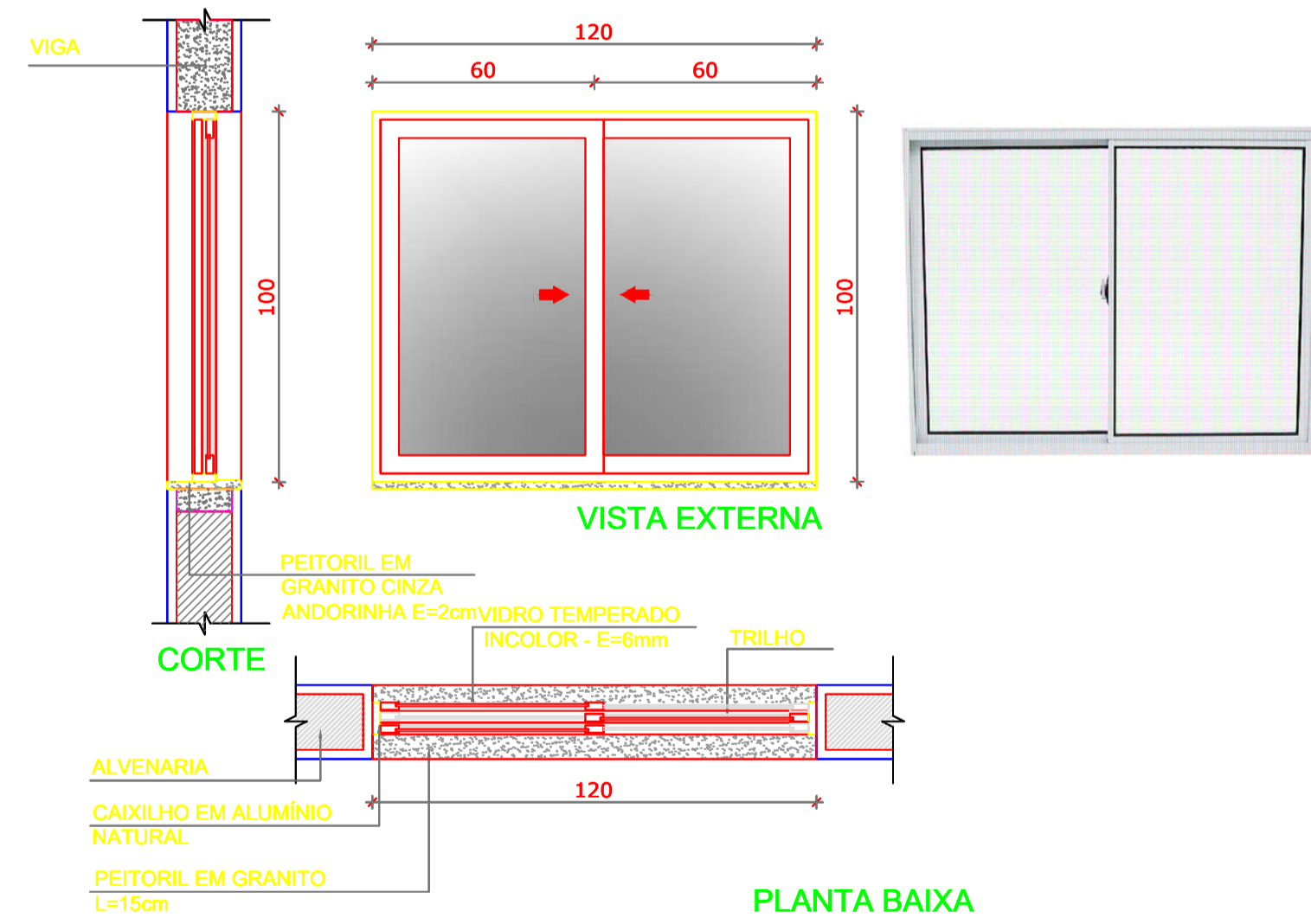

J3- JANELA DE CORRER- 140x100

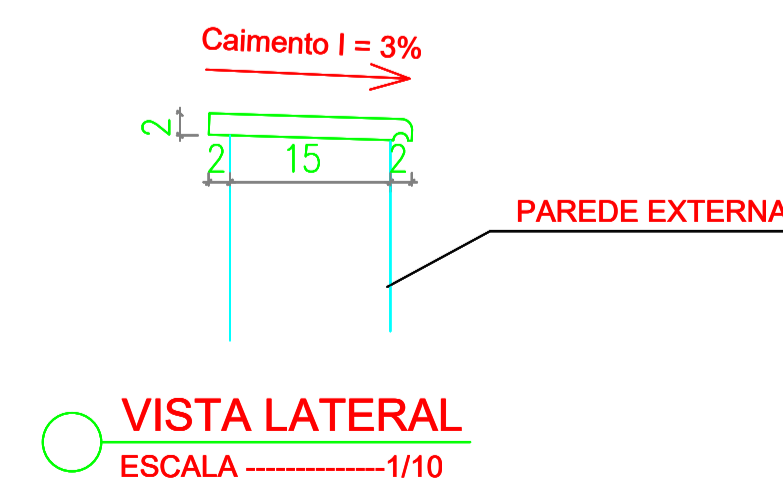
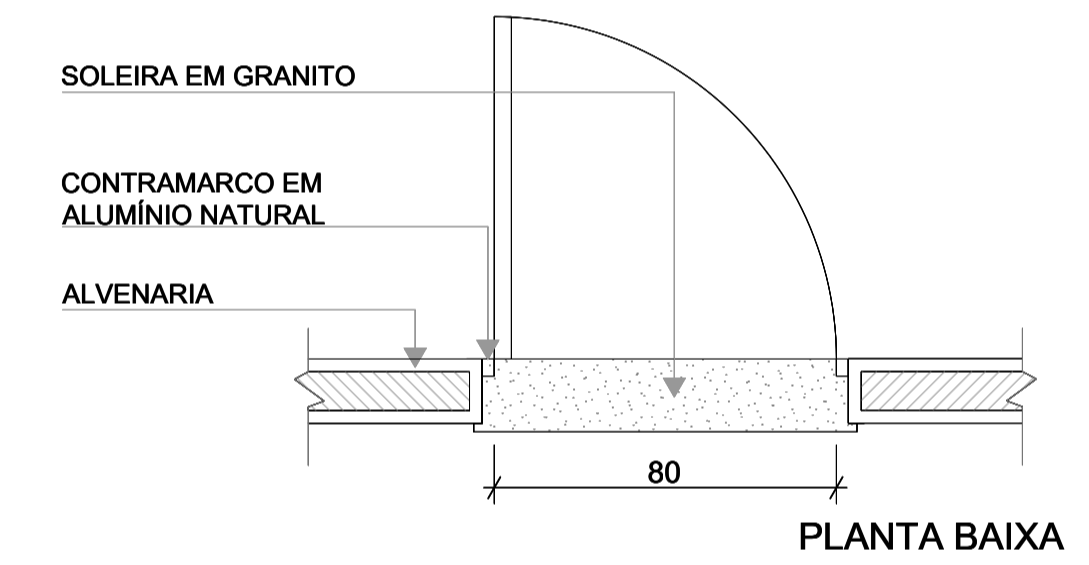
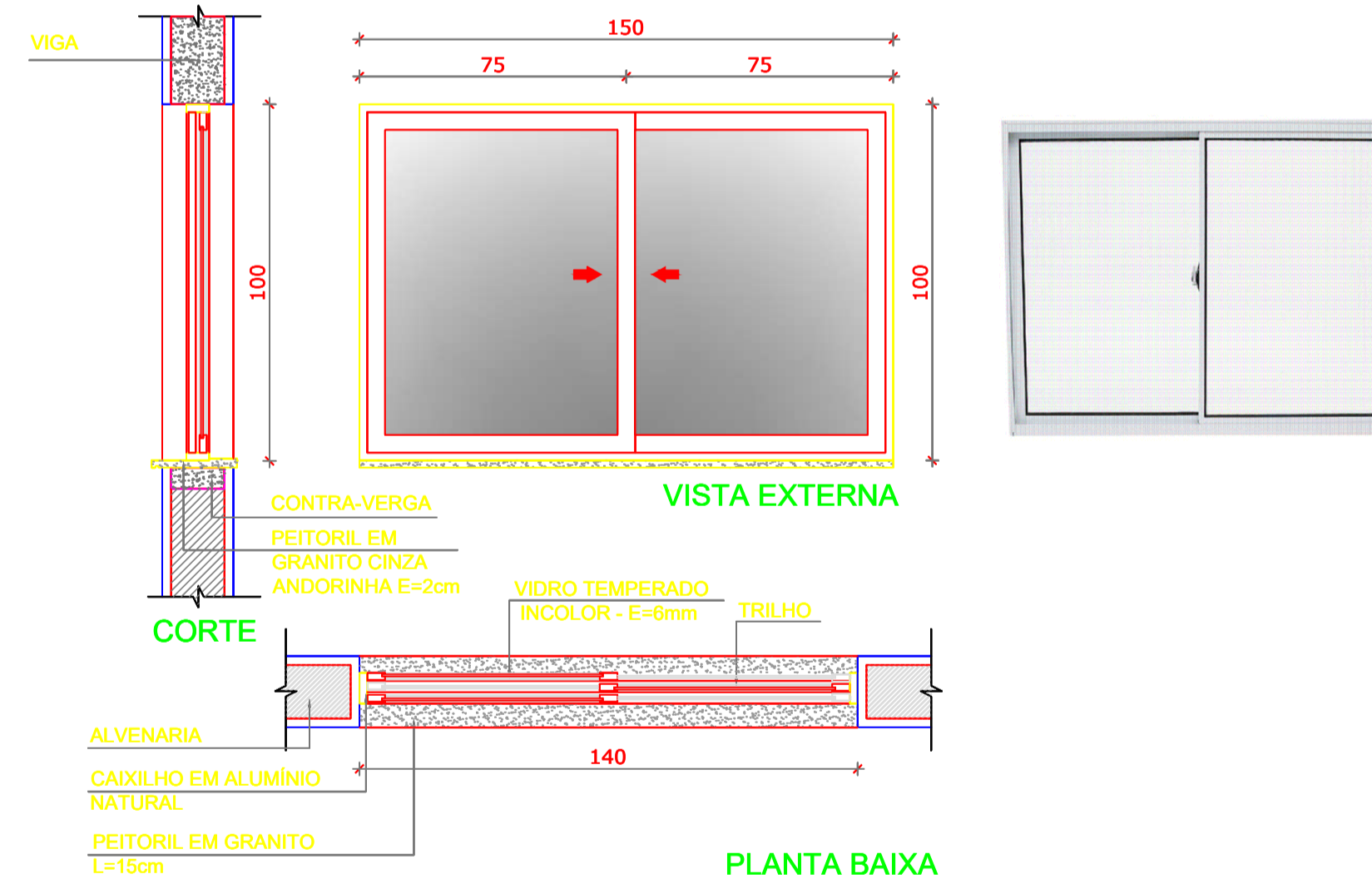

PREFEITURA MUNICIPAL DE CRISTINO CASTRO

PROJETO:

CONSTRUÇÃO DE 20 UNIDADES HABITACIONAIS

DESENHO:

PROJETO DE ARQUITETURA

RESPONSÁVEL TÉCNICO:

Emerson M. M. de Castro  
ENGENHEIRO CIVIL  
RNP: 1916827737  
CREA/PI: 35865

ESCALA:

1/600

PRANCHA:

05

## DETALHE DO CHUVEIRO

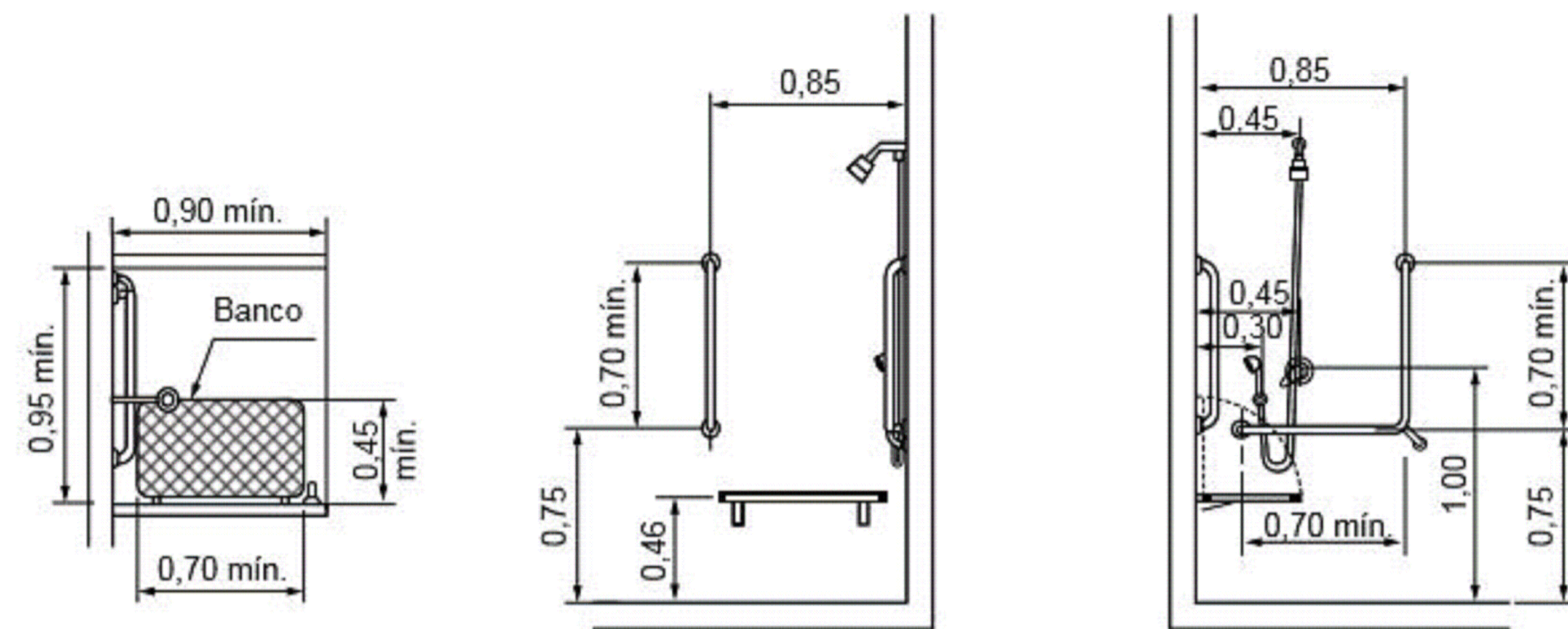

## DETALHE DO LAVATORIO

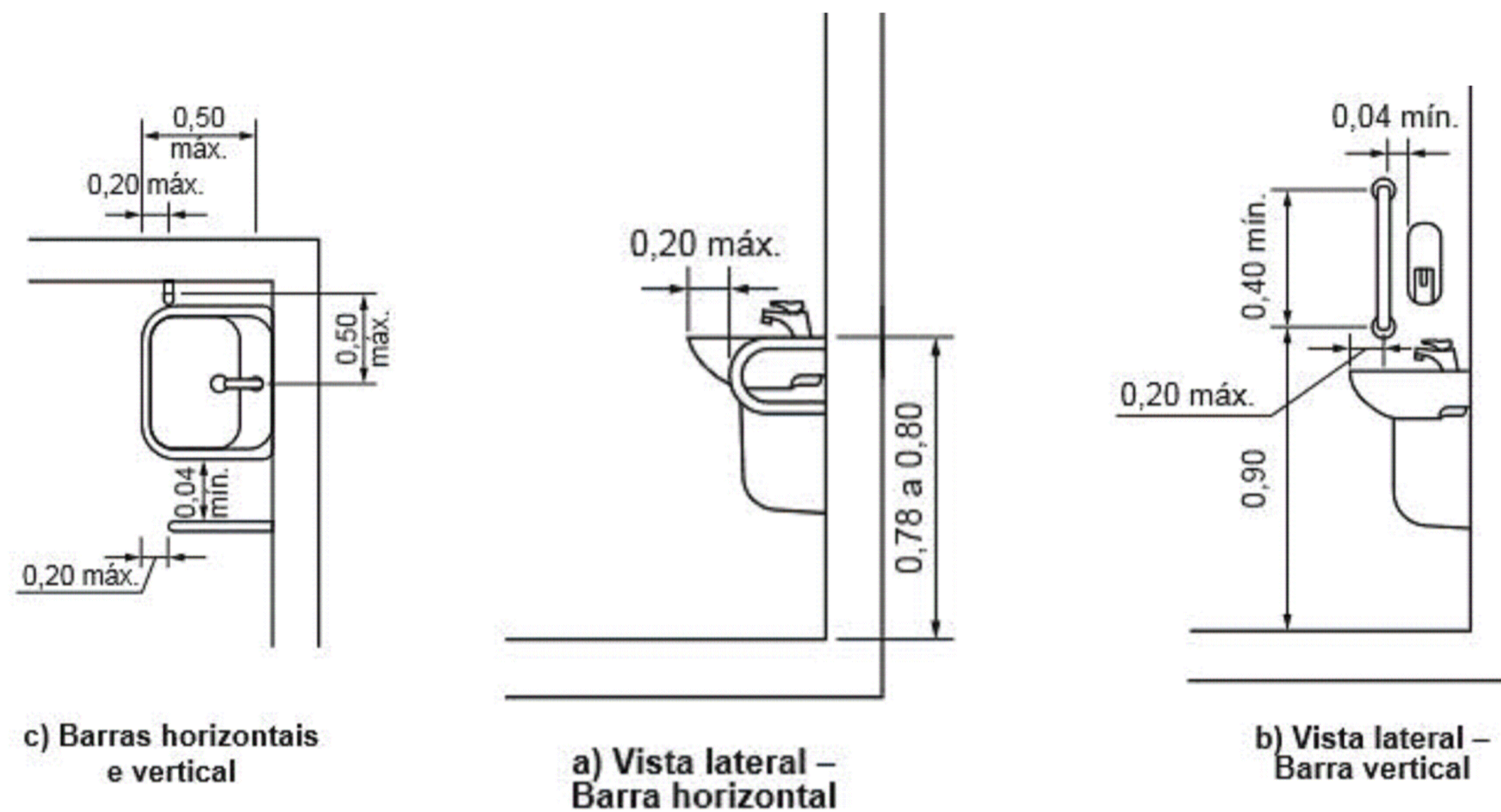

c) Barras horizontais e vertical

a) Vista lateral - Barra horizontal

b) Vista lateral - Barra vertical

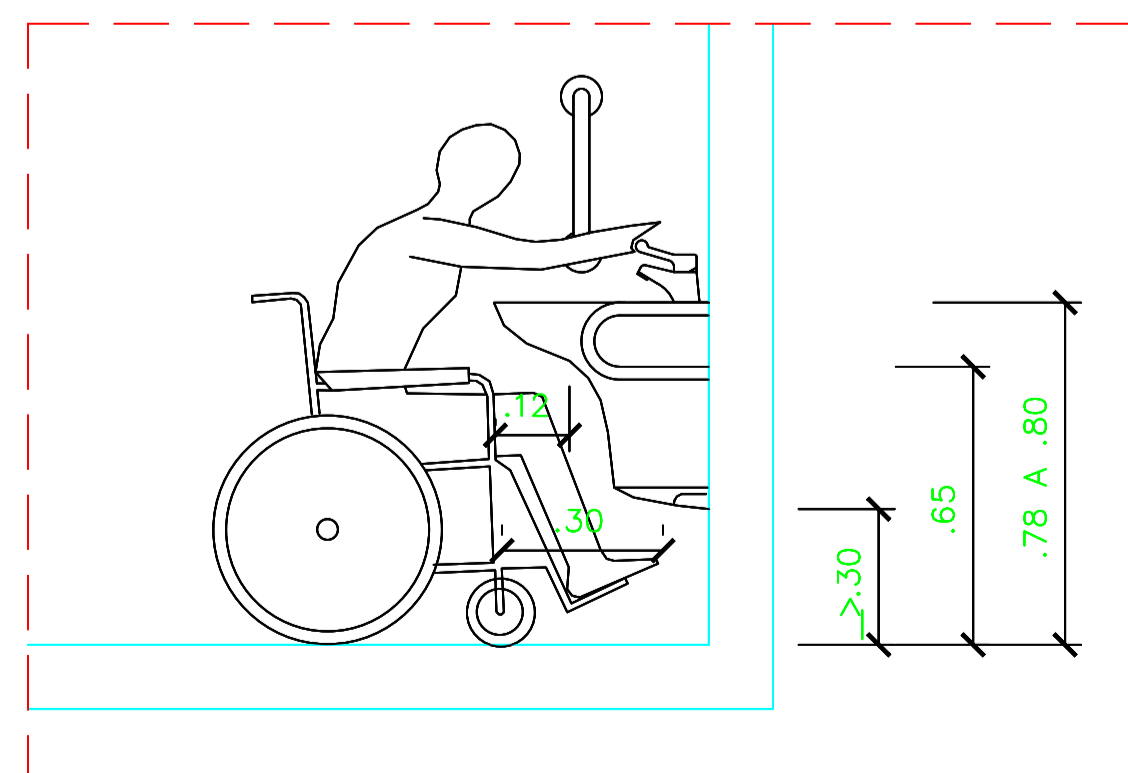

DETALHE 1  
ESCALA-----1/25

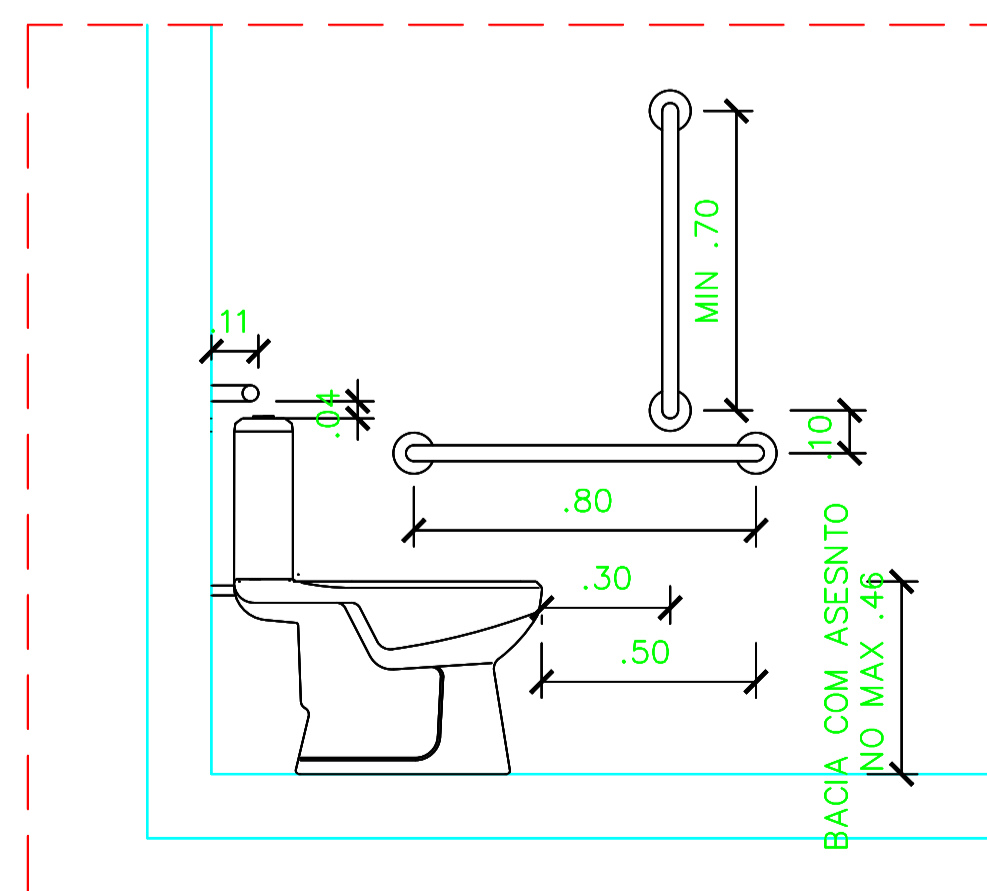

DETALHE 2  
ESCALA-----1/25

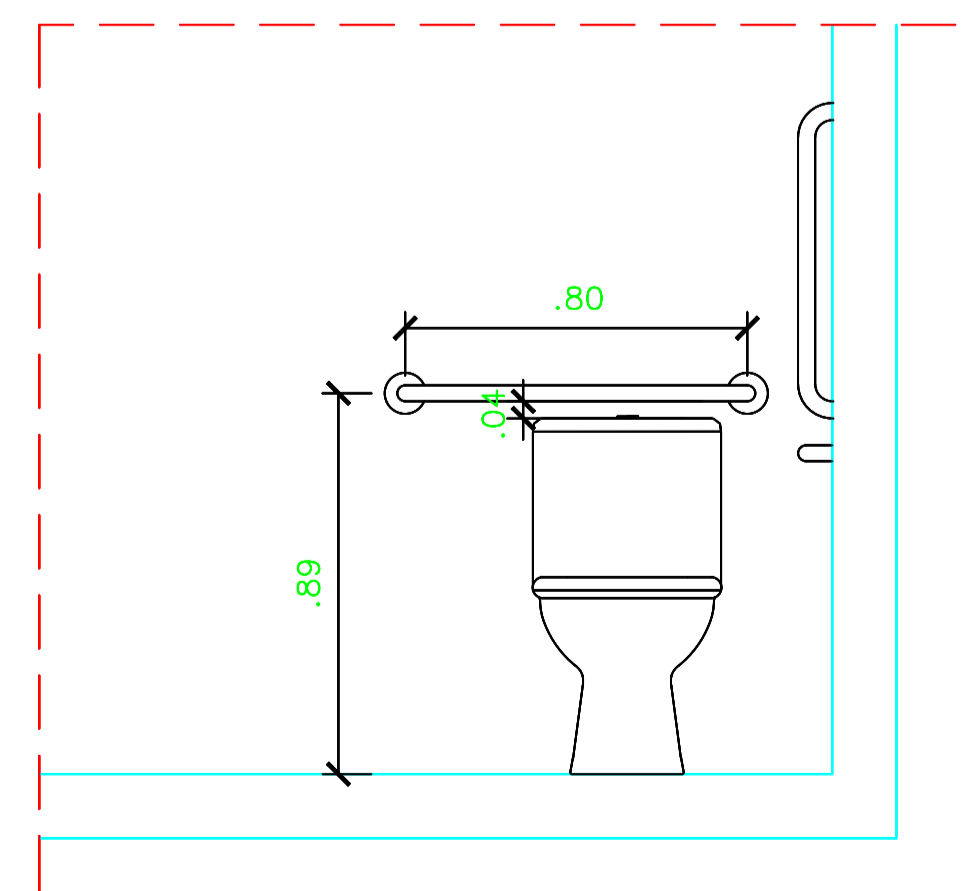

DETALHE 3  
ESCALA-----1/25

PREFEITURA MUNICIPAL DE CRISTINO CASTRO

PROJETO:

CONSTRUÇÃO DE 20 UNIDADES HABITACIONAIS

DESENHO:

PROJETO DE ARQUITETURA

RESPONSÁVEL TÉCNICO:

Emerson M. M. de Castro  
ENGENHEIRO CIVIL  
RNP: 1918827737  
CREA/PI: 35865

ESCALA:

1/600

PRANCHA:

06

DETALHES- BASE DA CAIXA D'ÁGUA  
 ESCALA: 1/25

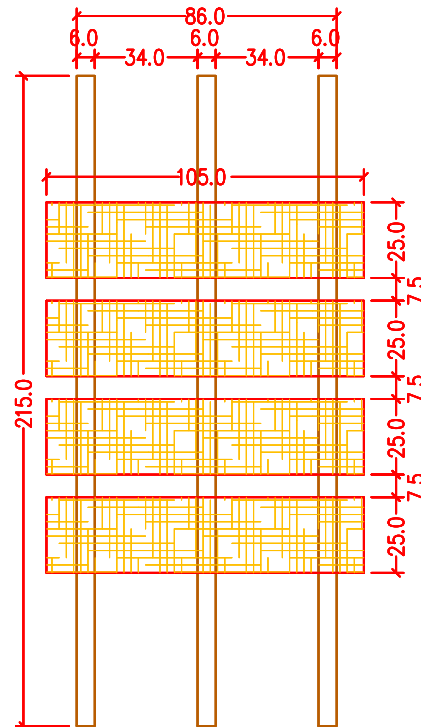
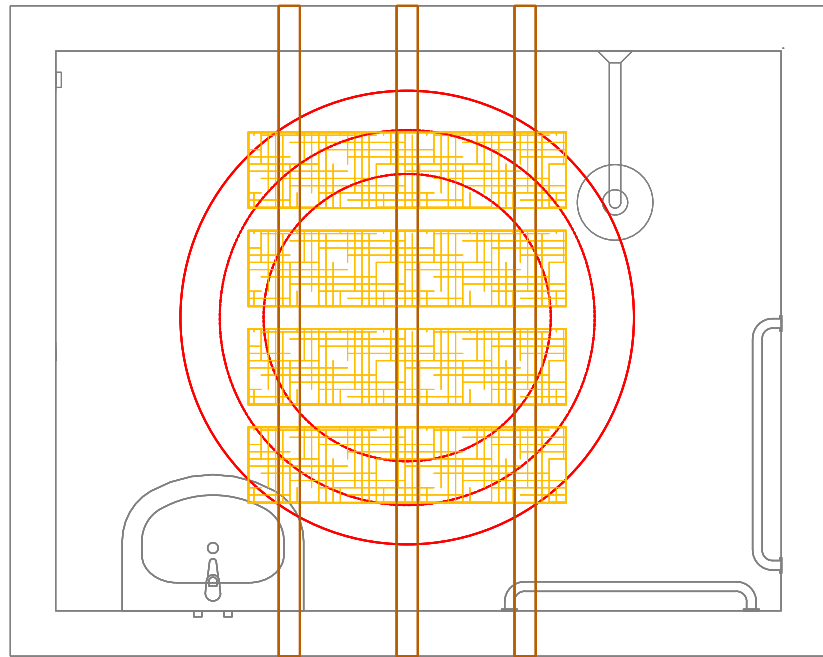

TABLADO DE MADEIRA COM PEÇAS DE SEÇÃO 2,5x25cm  
 APOIADO SOBRE LINHAS DE MADEIRA DE LEI SEÇÃO 6x12cm

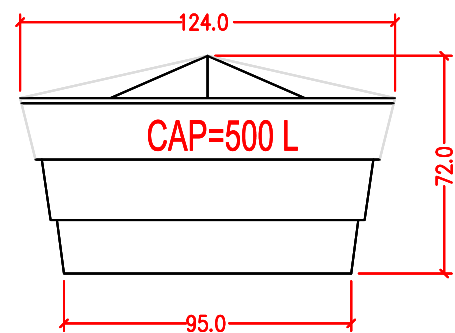
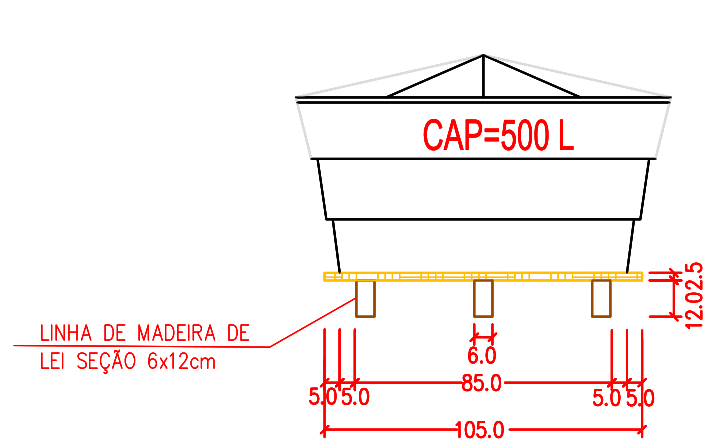

PREFEITURA MUNICIPAL DE CRISTINO CASTRO

PROJETO:

CONSTRUÇÃO DE 20 UNIDADES HABITACIONAIS

DESENHO:

PROJETO DE ARQUITETURA

RESPONSÁVEL TÉCNICO:

*Emerson M. M. de Castro*  
 ENGENHEIRO CIVIL  
 RNP: 1918827737  
 CREA/PI: 35865

ESCALA:

1/600

FRANCHA:

07

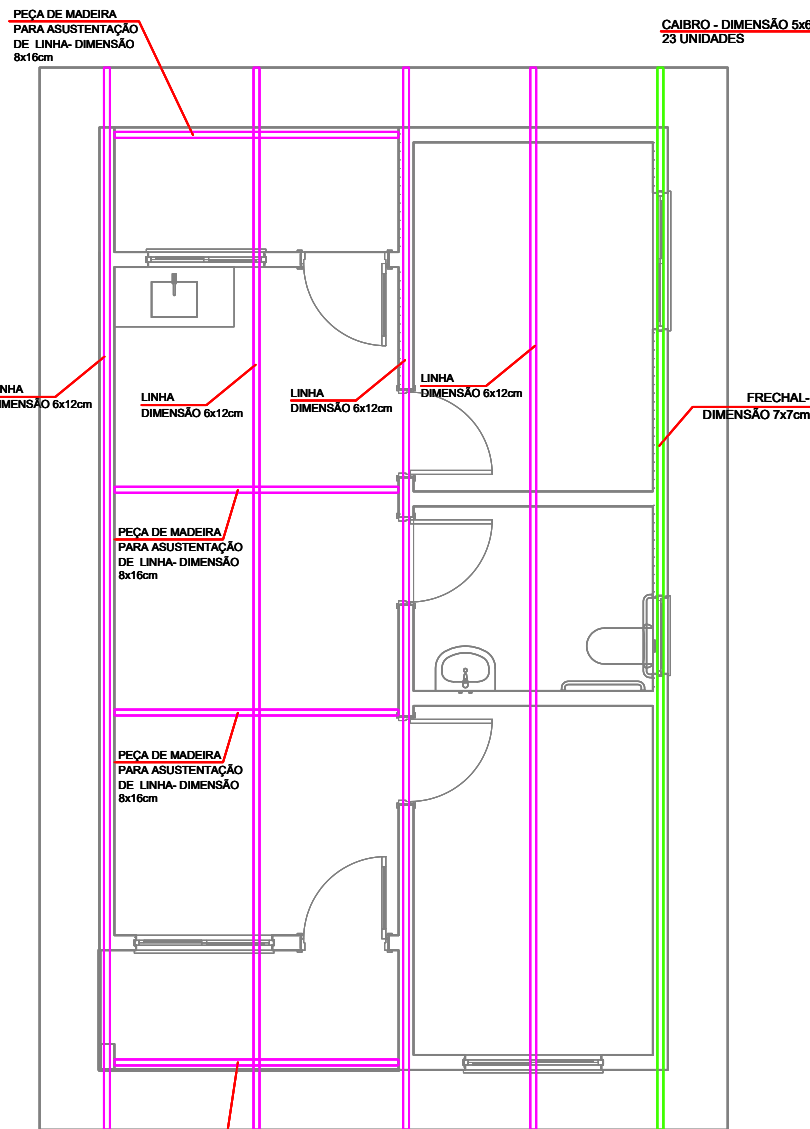

DIAGRAMAÇÃO DO MADEIRAMENTO DO TELHADO - LINHAS E FRECHAS  
 ESCALA 1/50

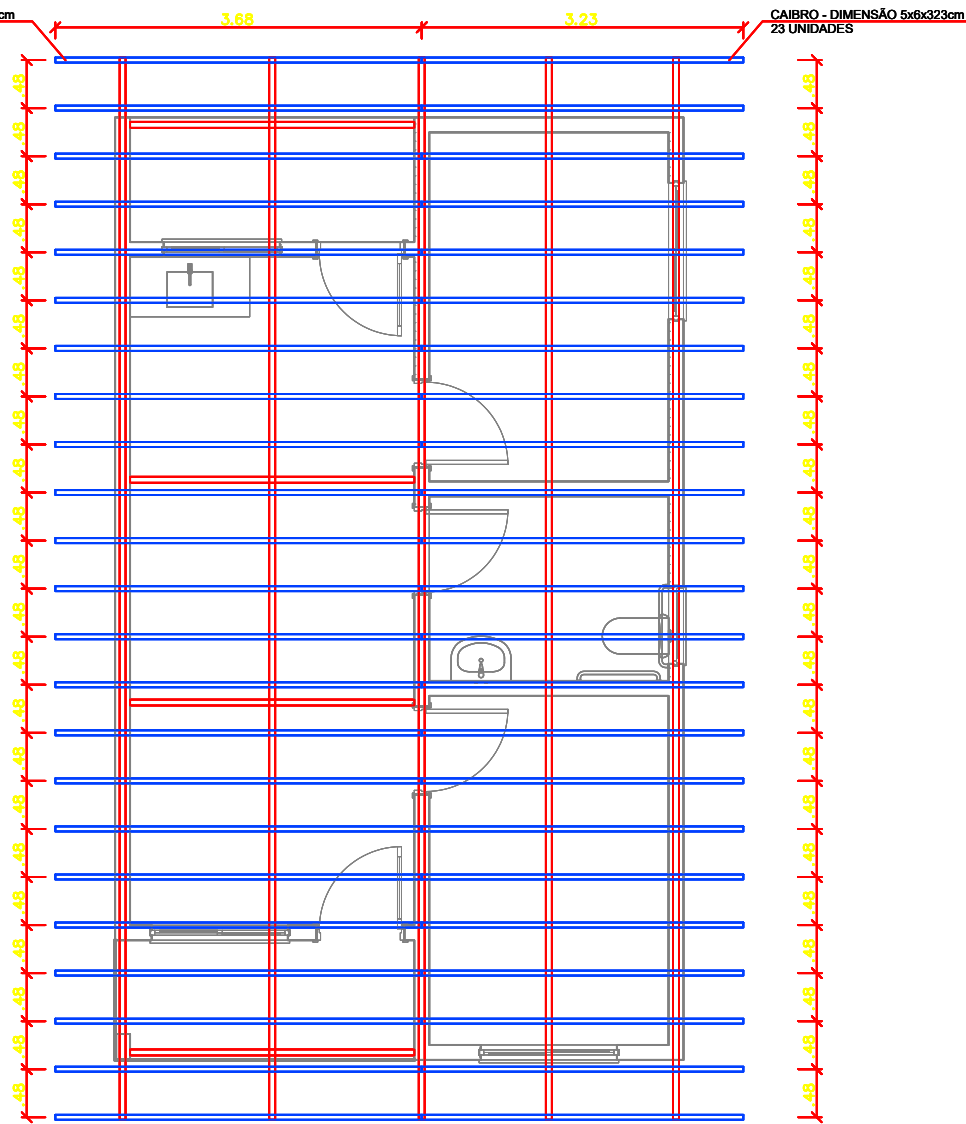

DIAGRAMAÇÃO DO MADEIRAMENTO DO TELHADO - CAIBROS  
 ESCALA 1/50

PREFEITURA MUNICIPAL DE CRISTINO CASTRO

PROJETO:

CONSTRUÇÃO DE 20 UNIDADES HABITACIONAIS

DESENHO:

PROJETO DE ESTRUTURA DE MADEIRA DA COBERTURA

RESPONSÁVEL TÉCNICO:

Emerson M. M. de Castro  
 ENGENHEIRO CIVIL  
 RPP: 191842773  
 CREA/PI: 35865

ESCALA:

1/600

PRANCHA:

01

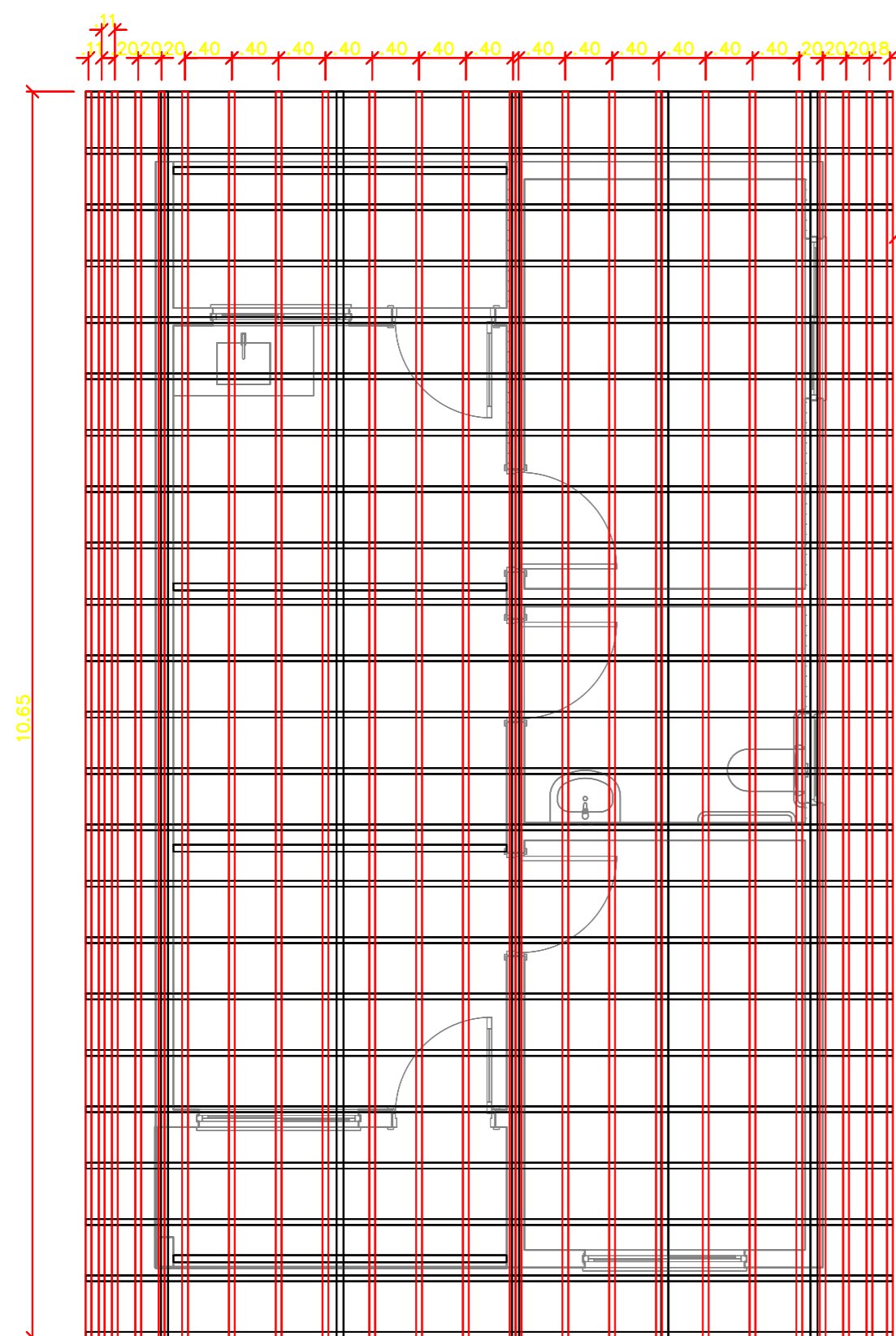

RIPAS- DIMENSÃO 5 x1,5cm  
24 UNIDADES

DIAGRAMAÇÃO DO MADEIRAMENTO DO TELHADO - RIPAS  
ESCALA 1/50

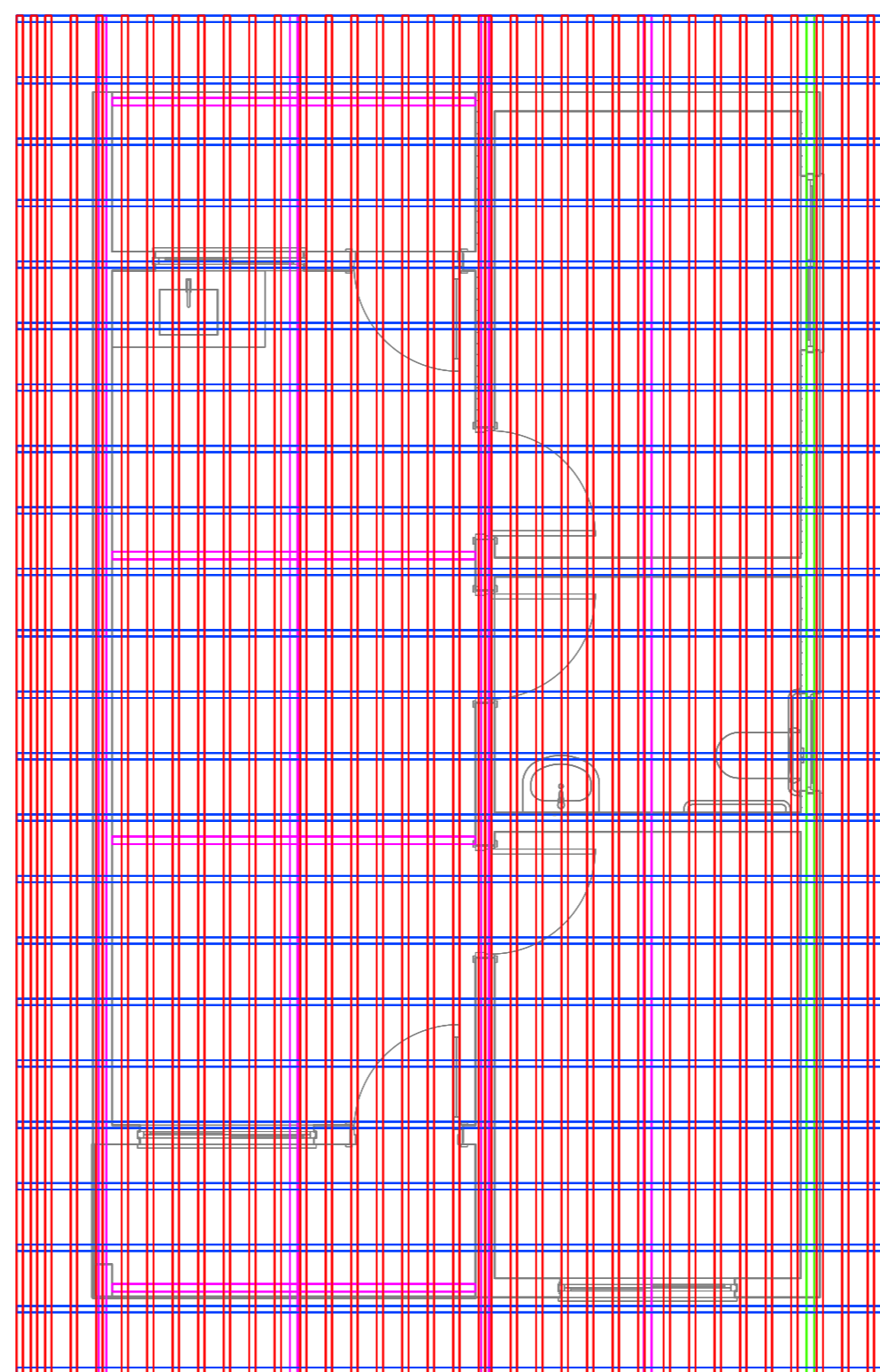

DETALHE MADEIRAMENTO DO TELHADO  
ESCALA 1/50

PREFEITURA MUNICIPAL DE CRISTINO CASTRO

PROJETO:

CONSTRUÇÃO DE 20 UNIDADES HABITACIONAIS

DESENHO:

PROJETO DE ESTRUTURA DE MADEIRA DA COBERTURA

RESPONSÁVEL TÉCNICO:

Emerson M. M. de Castro  
ENGENHEIRO CIVIL  
RPP: 1336827737  
CREA/P: 15565

ESCALA:

1/600

PRANCHA:

02

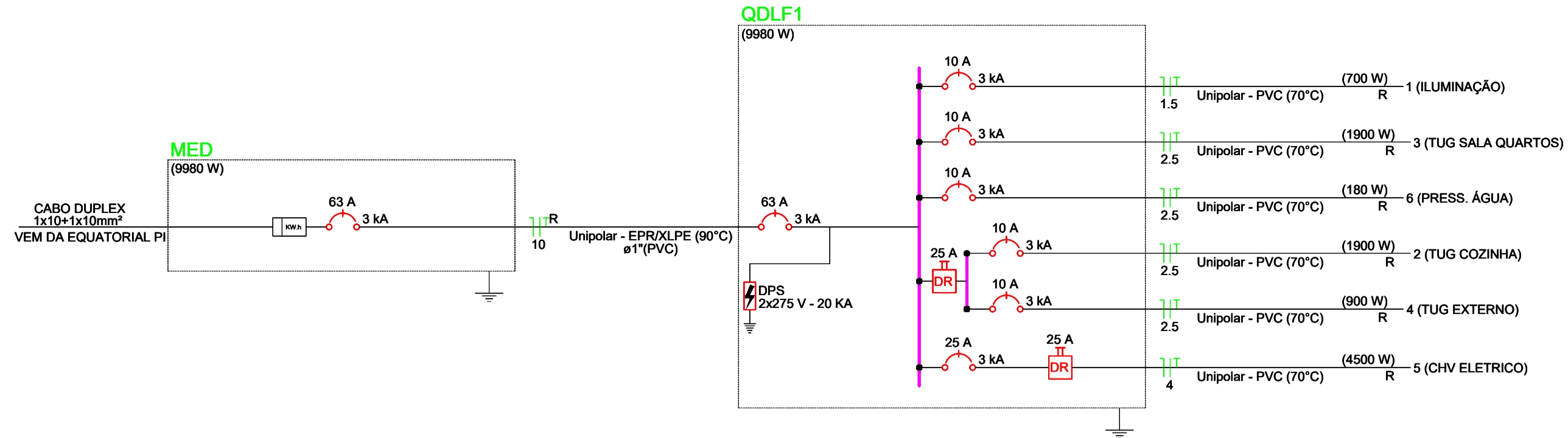
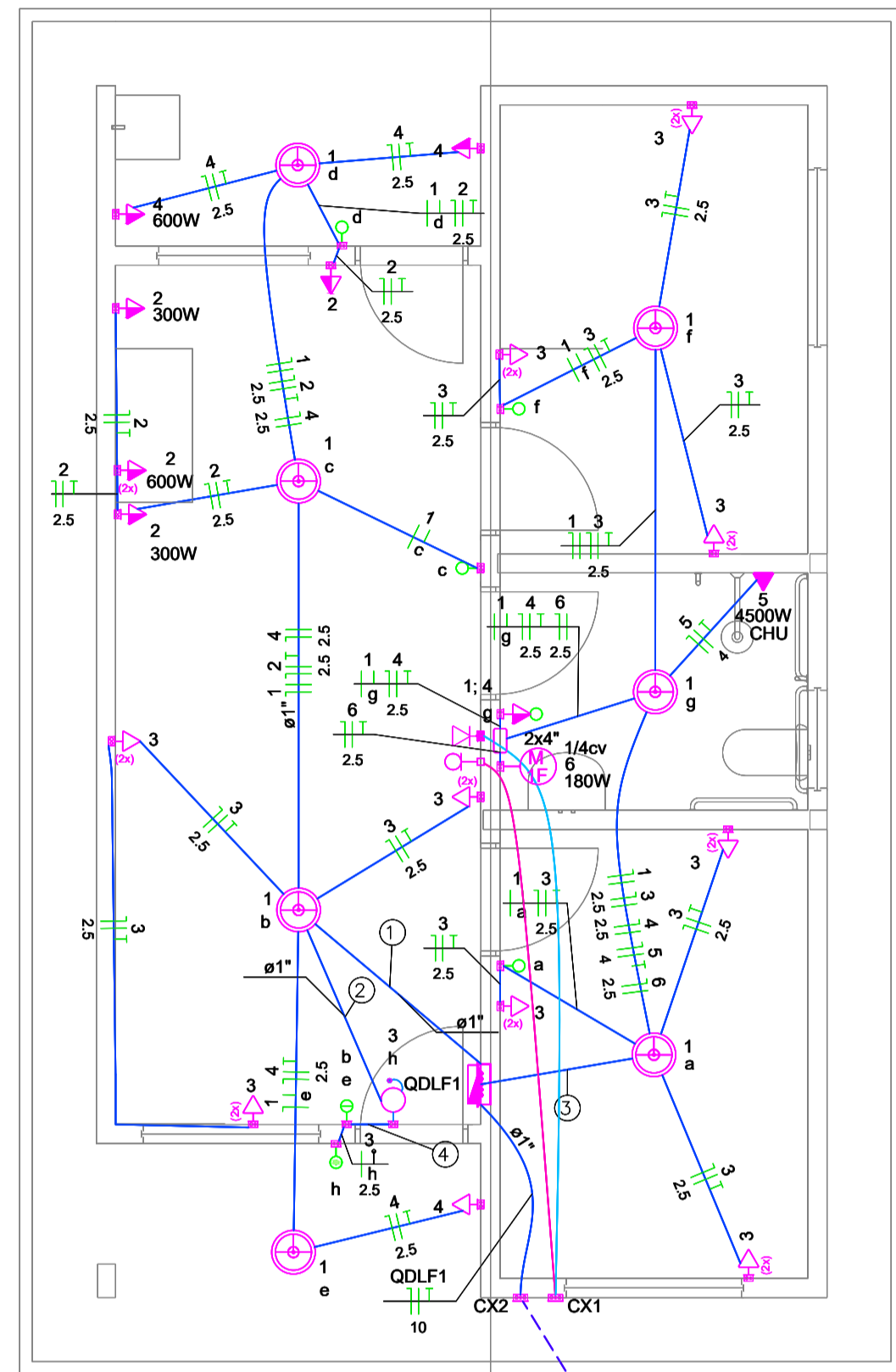

Quadro de Cargas (QDLF1) - Pavimento

Circuito	Descrição	Esquema	Método de inst.	Tensão (V)	Iluminação (W)					Tomadas (W)					Pot. total (VA)	Pot. total (W)	FCT	FCA	In' (A)	Ip (A)	Seção (mm²)	Ic (A)	Icc (kA)	Disj (A)
					100	0	100	180	300	600	4500	0	100	180										
1	ILUMINAÇÃO	F+N+T	B1	220 V	7									700	700	1,00	0,80	2,3	3,2	1,5	17,5	3	10	
2	TUG COZINHA	F+N+T	B1	220 V							1	18	2	2	1900	1900	1,00	0,80	10,3	8,3	2,5	24,0	3	10
3	TUG SALA QUARTOS	F+N+T	B1	220 V										2000	1900	1,00	0,80	17,6	9,1	2,5	24,0	3	10	
4	TUG EXTERNO	F+N+T	B1	220 V							3		1	1000	900	1,00	0,80	5,1	4,5	2,5	24,0	3	10	
5	CHV ELETRIC	F+N+T	B1	220 V										1	4500	4500	1,00	0,80	25,6	20,5	4	32,0	3	25
6	PRESS. ÁGUA	F+N+T	B1	220 V										545	180	1,00	0,80	3,1	2,5	2,5	24,0	3	10	
TOTAL					7	1	22	1	2	3	1			10645	9980									

Legenda - Pavimento

- 2 Tomadas baixas a 0,40m do piso
- 2 Tomadas médias a 1,10m do piso
- Caixa 4x4" de embutir
- Interruptor simples 1 tecla - 1,00m do piso
- Interruptor simples 2 teclas - 1,00m do piso
- Interruptor simples e Tomada hexagonal a 1,00m do piso
- Ponto de TV a 0,40m do piso
- PONTO DE LUZ BOCAL E-27 C/ LAMPADA DE LED 7W - ATÉ 100W 220V-60Hz
- Ponto rede lógica a 0,40m do piso
- Pulsador de campainha 1 tecla - 1,00m do piso
- Quadro de distribuição
- Quadro de medição
- Timbre
- Tomada alta a 2,20m do piso, CHUVEIRO 4500W
- Tomada simples h=2,2m

Legenda de condutos - Pavimento

Elétrica

- Eletroduto embutido em forro ou parede
- Entrada de energia aérea

TV E INTERNET

- Eletroduto embutido forro - linha de TV
- Eletroduto embutido forro - linha de INTERNET

OBSERVAÇÕES:  
 1) OBSERVAR ATENTAMENTE QUADRO DE CARGAS  
 2) POTÊNCIA DE TOMADAS NÃO INDICADAS CONSIDERAR 100W  
 3) BITOLA MÍNIMA DE CONDUTORES:  
 a. CIRCUITO EXCLUSIVO DE ILUMINAÇÃO: 1,5mm²  
 b. CIRCUITO EXCLUSIVO DE TOMADAS: 2,5mm²  
 c. CIRCUITO EXCLUSIVO DE CHUVEIRO ELÉT.: 4mm²  
 4) DIÂMETRO DE ELETRODUTOS NÃO INDICADOS CONSIDERAR Ø3/4" (25mm)  
 5) TOMADA DA PIA TERÁ UMA ALTURA DE 30CM ACIMA DA BANCADA

Legenda de fiação - Pavimento

1	2.5	2.5	2.5	
2	1	3	2.5	
3	1	3	4	2.5
4	1	3	2.5	

NORMA TÉCNICA

Homologado em: 27/12/2024  
 Página: 72 de 108

Título: Fornecedor de Energia Elétrica em Baixa Tensão  
 NT.00001.EQTL  
 Revisão: 08

Classificação das informações:  Público  Interno  Restrito  Confidencial

DESENHO 20 - MEDIDOR EM POSTE AUXILIAR - LADO OPOSTO A POSTEAÇÃO

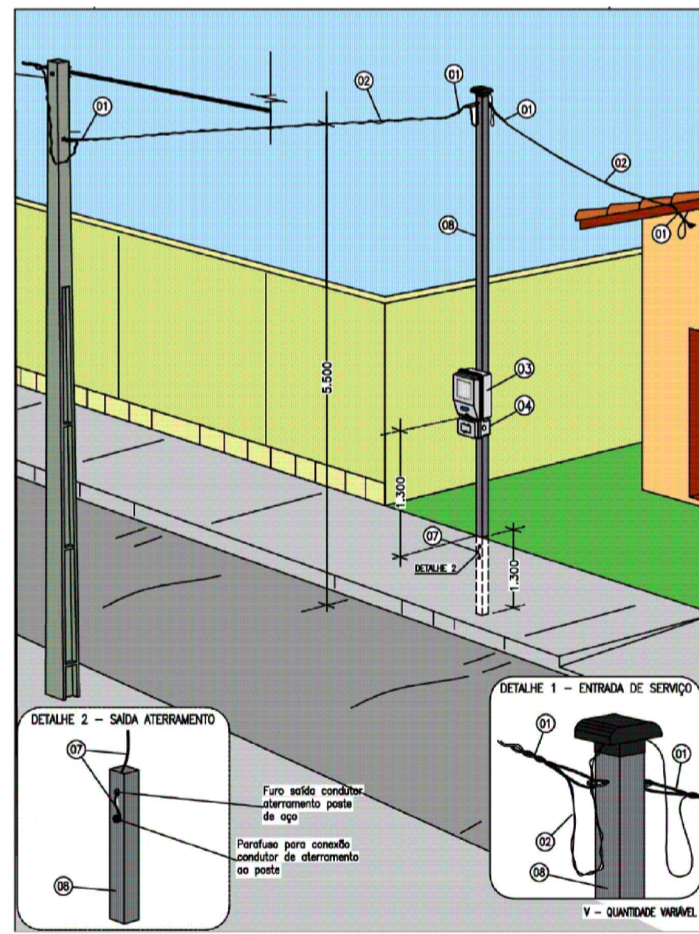

DOCUMENTO NÃO CONTROLADO

LISTA DE MATERIAL

ITEM	DESCRIÇÃO	UNIDADE	QUANTIDADE
1	ALÇA PRE-FORMADA DE SERVIÇO PARA CABO MULTIFLEXADO 16MM²	UN	2,00
2	CABO MULTIFLEXADO, ISOLAÇÃO EM XLPE, 1 KV, 10MM²	M	30,00
3	CAIXA PARA MEDIDOR MONOFÁSICO SOBREPOR PADRÃO CONCESSIONÁRIA LOCAL	UN	1,00
4	DISJUNTOR TERMOMAGNETICO 63A 275V DIN	UN	1,00
5	CONECTOR CUNHA RAMAL ALUMINIO	UN	1,00
6	CONECTOR PERFORANTE (PIERCING)	UN	1,00
7	CONDUTOR DE AÇO COBREADO 4 AWG	M	3,00
8	POSTE DE AÇO QUADRADO COM CAPACETE DE 70X70X7 000MM	UN	1,00
9	TERMINAL PRE-ISOLADO TIPO ILHOS	UN	4,00

NORMA TÉCNICA

Homologado em: 27/12/2024  
 Página: 58 de 108

Título: Fornecedor de Energia Elétrica em Baixa Tensão  
 NT.00001.EQTL  
 Revisão: 08

Classificação das informações:  Público  Interno  Restrito  Confidencial

DESENHO 10 - POSTE AUXILIAR DE AÇO GALVANIZADO



TABELA 15 - Tabela de Dimensões do Poste Auxiliar de Aço

ITEM	CÓDIGO	DIMENSÕES (mm)						MATERIAL	RESISTÊNCIA (daN)
		A	B	C	D	E	F		
1	132210019	5000	1100	2550	100	2450	70	2	50
2	132210023	7000	1300	4350	100	2850	70	2	70

DOCUMENTO NÃO CONTROLADO

PREFEITURA MUNICIPAL DE CRISTINO CASTRO

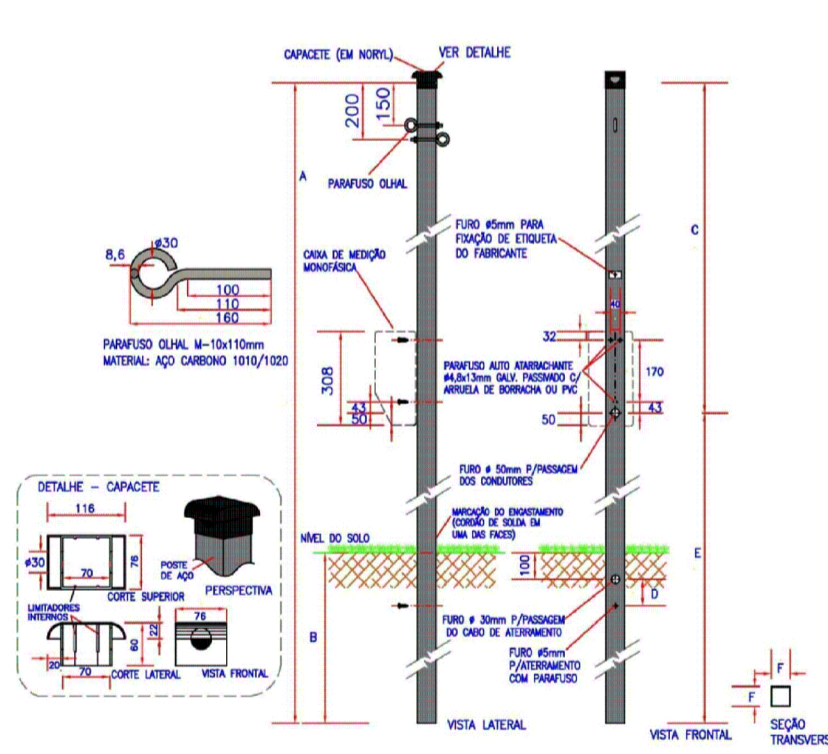
PROJETO:  
 CONSTRUÇÃO DE 20 UNIDADES HABITACIONAIS  
 DESENHO:  
 PROJETO DE INSTALAÇÃO ELÉTRICA

RESPONSÁVEL TÉCNICO:



ESCALA:  
 1/600  
 PRANCHA:  
 01

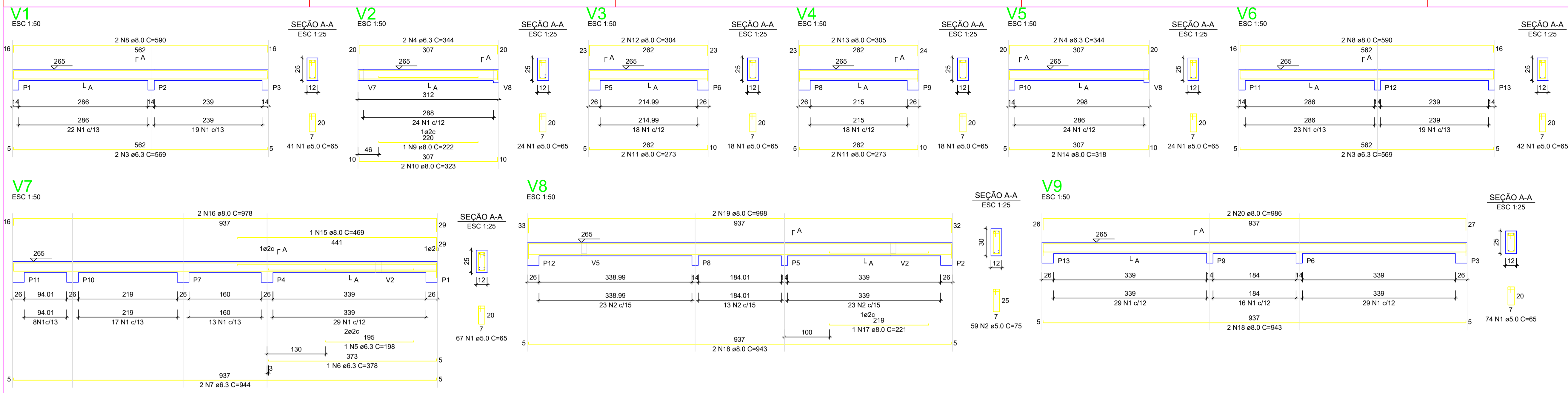

RELAÇÃO DO AÇO - VIGAS NÍVEL 1 TETO

V1	V2	V3			
V4	V5	V6			
V7	V8	V9			
AÇO	N	DIAM (mm)	QUANT	C.UNIT (cm)	C.TOTAL (cm)
CA60	1	5.0	308	65	20020
	2	5.0	59	75	4425
	3	6.3	4	569	2276
	4	6.3	4	344	1376
	5	6.3	1	198	198
	6	6.3	1	378	378
	7	6.3	2	844	1688
	8	8.0	4	590	2360
	9	8.0	1	222	222
	10	8.0	2	305	610
	11	8.0	4	273	1092
	12	8.0	2	304	608
	13	8.0	2	305	610
	14	8.0	2	318	636
	15	8.0	1	469	469
	16	8.0	2	978	1956
	17	8.0	1	221	221
	18	8.0	4	943	3772
	19	8.0	2	988	1996
	20	8.0	2	986	1972

RESUMO DO AÇO

AÇO	DIAM (mm)	C.TOTAL (m)	PESO + 0% (kg)
CA50	6.3	61.2	15
CA60	8.0	165.6	65.3
<b>PESO TOTAL (kg)</b>		244.5	37.7

Volume de concreto (C-20) = 1.78 m³  
Área de forma = 32.67 m²

**ATENÇÃO:**  
Prever armaduras de esperas e respectivos pilares de amarração das paredes laterais junto ao telhado (oito), conforme método construtivo empregado.  
Prever eventuais estruturas adicionais de pilares e viga para o telhado, conforme método construtivo empregado.

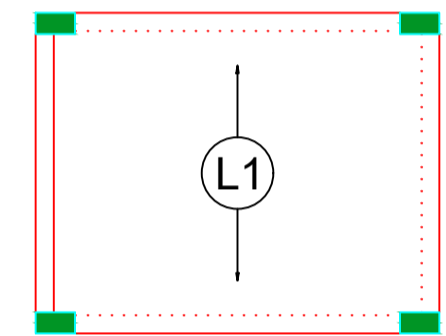

Armação positiva das lajes do pavimento Nivel 1 Teto escala 1:50

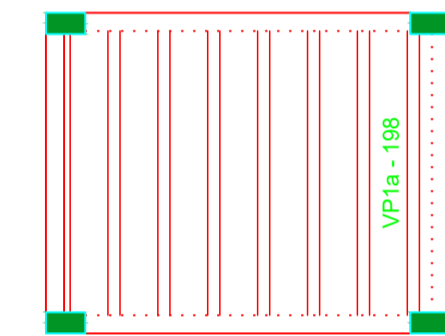

Planta de vigotas pré-moldadas escala 1:50

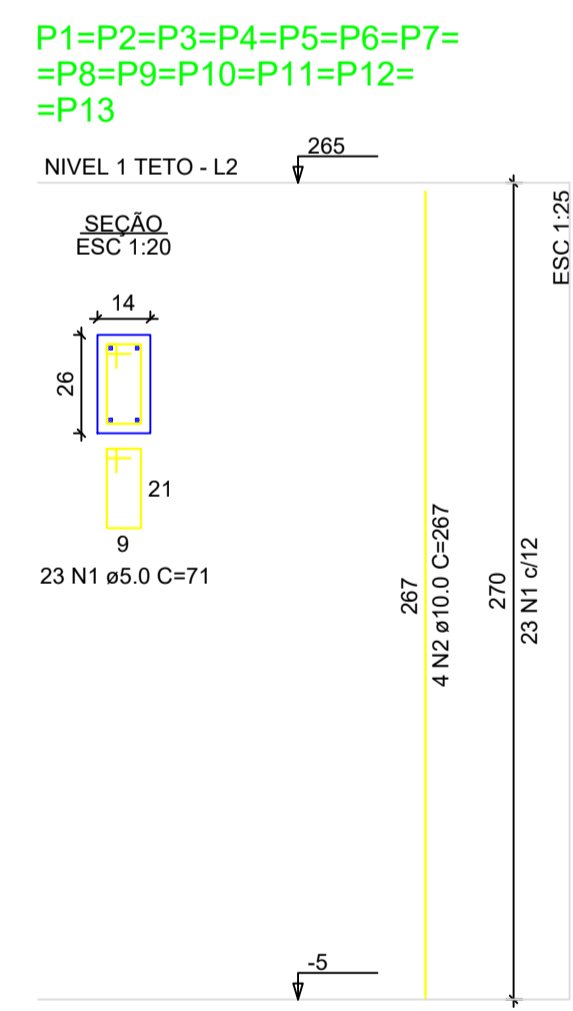

RELAÇÃO DO AÇO - PILARES NÍVEL 1 TETO

13xP1

AÇO	N	DIAM (mm)	QUANT	C.UNIT (cm)	C.TOTAL (cm)
CA60	1	5.0	299	71	21229
CA50	2	10.0	52	267	13864

RESUMO DO AÇO

AÇO	DIAM (mm)	C.TOTAL (m)	PESO + 0% (kg)
CA50	10.0	138.8	85.6
CA60	5.0	212.3	32.7
<b>PESO TOTAL (kg)</b>			85.6 + 32.7

Volume de concreto (C-20) = 1.28 m³  
Área de forma = 28.08 m²

PREFEITURA MUNICIPAL DE CRISTINO CASTRO

PROJETO: CONSTRUÇÃO DE 20 UNIDADES HABITACIONAIS  
DESENHO: PROJETO ESTRUTURAL

RESPONSÁVEL TÉCNICO: ESCALA: 1/600  
FRANCA: 01

**ATENÇÃO:**  
Exemplo de projeto estrutural para edificações do Novo PAC FHNIS Sub50 - Portaria 1416 / 2023.  
Uso facultado, desde que revisado por responsável técnico, com a devida emissão de ART/RTT/TRT, e adequado às particularidades de cada obra.

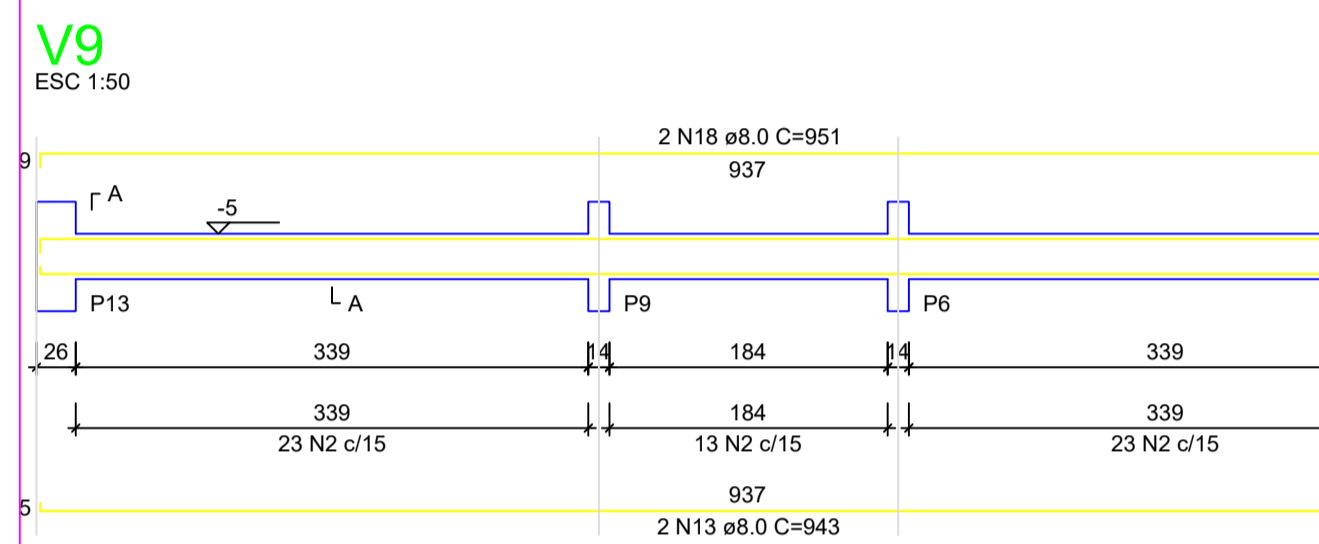
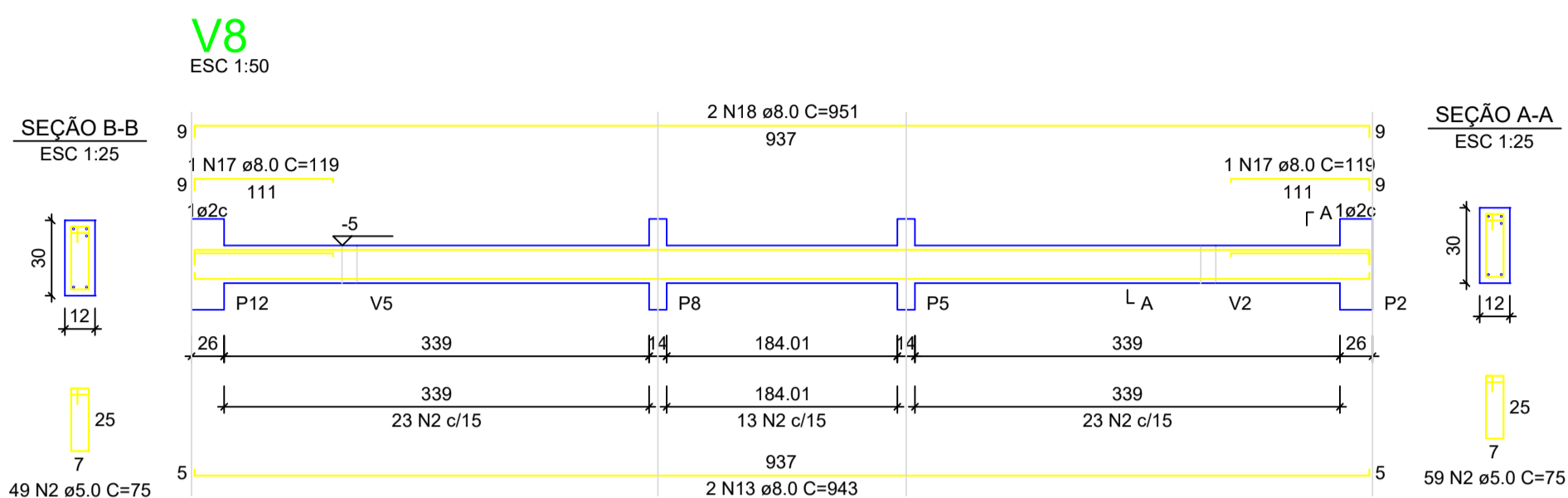
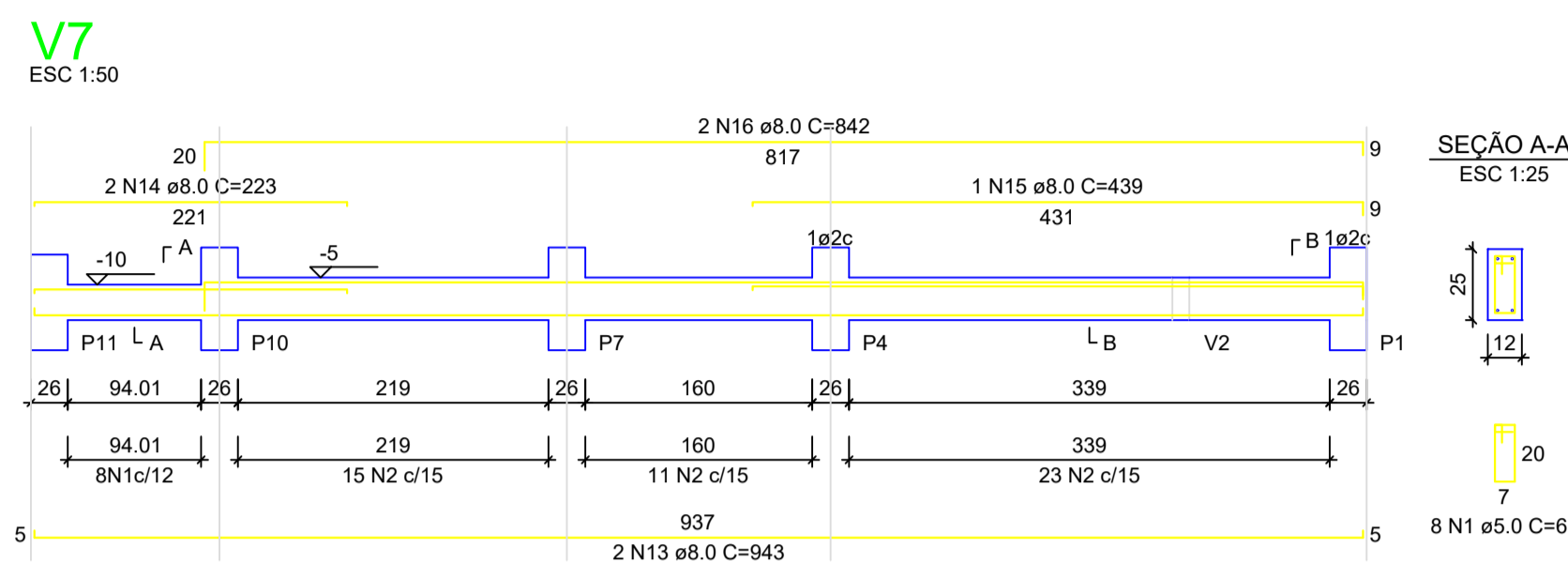
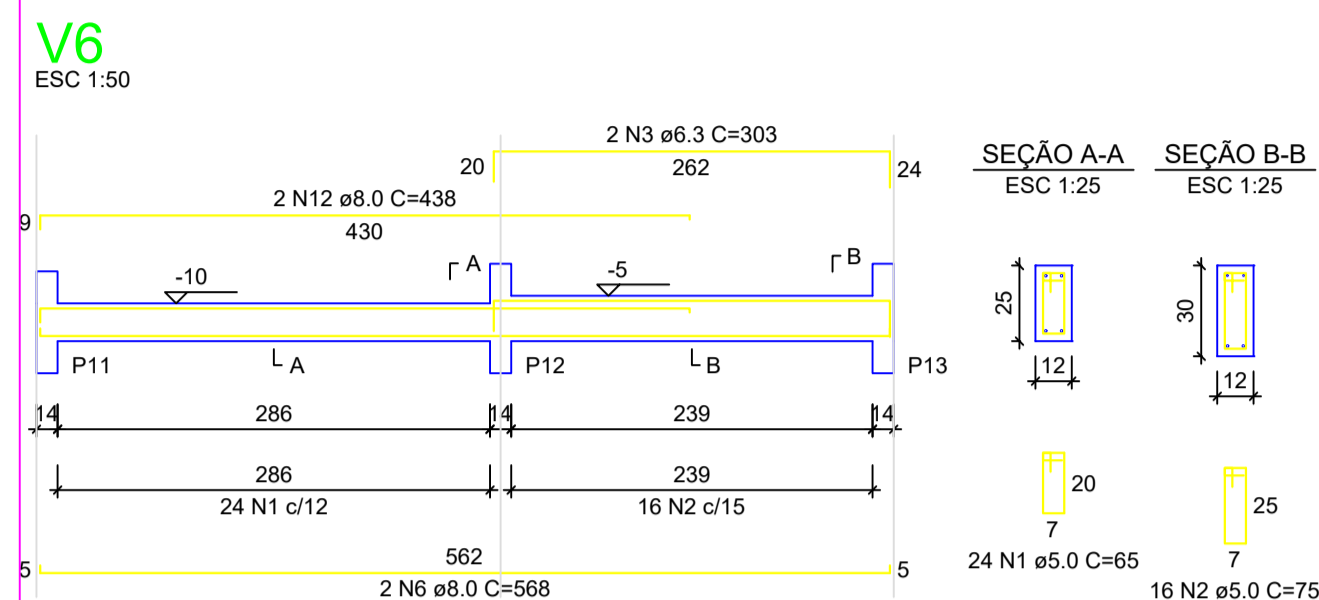
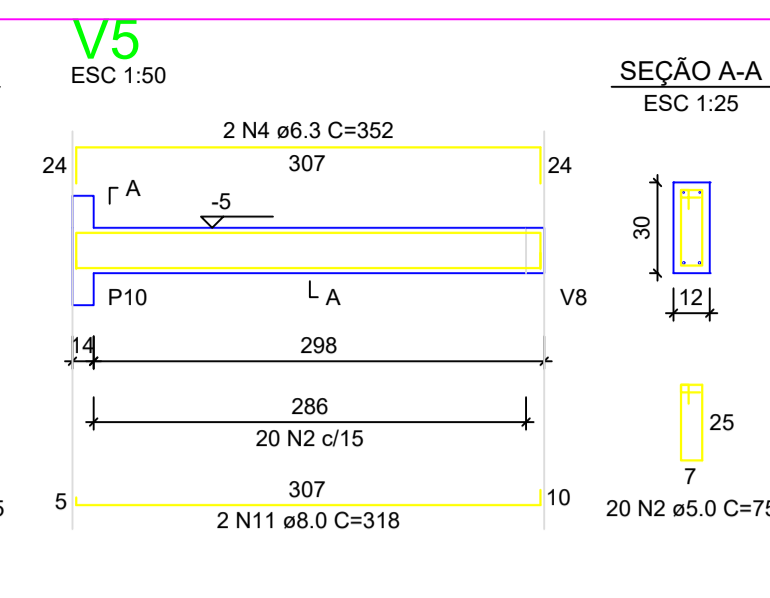
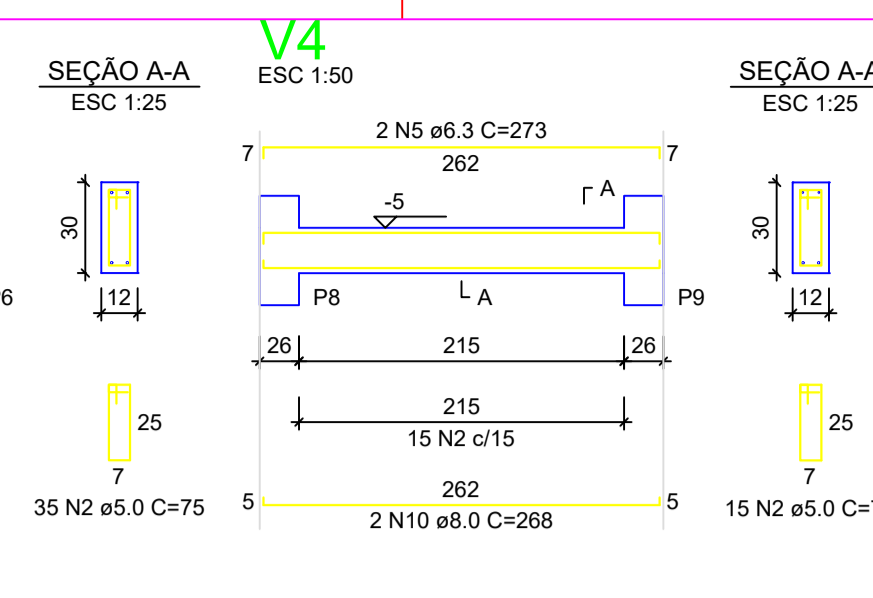
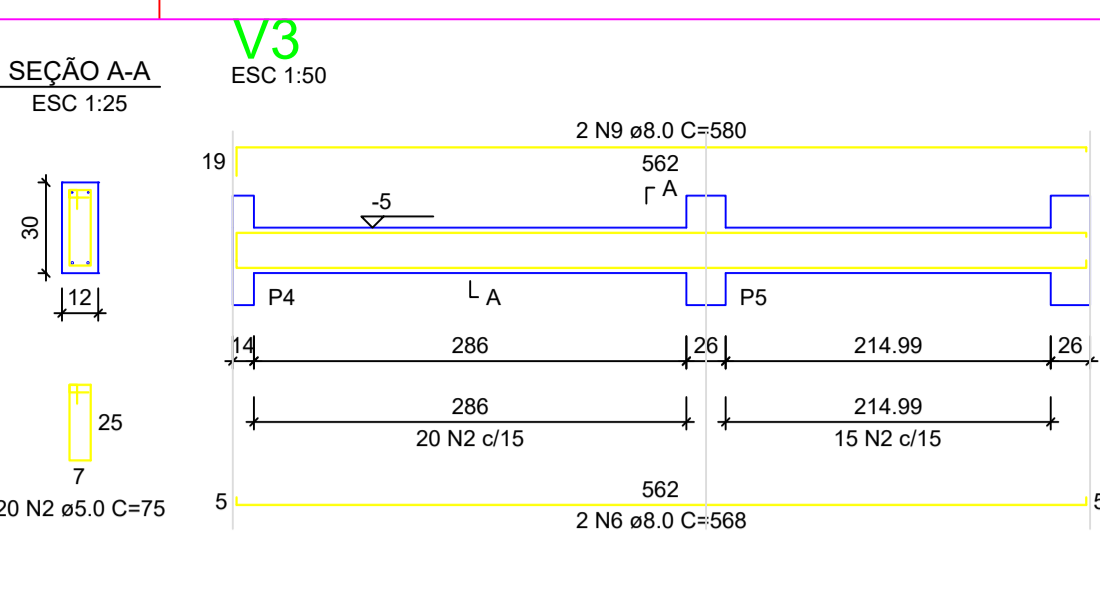
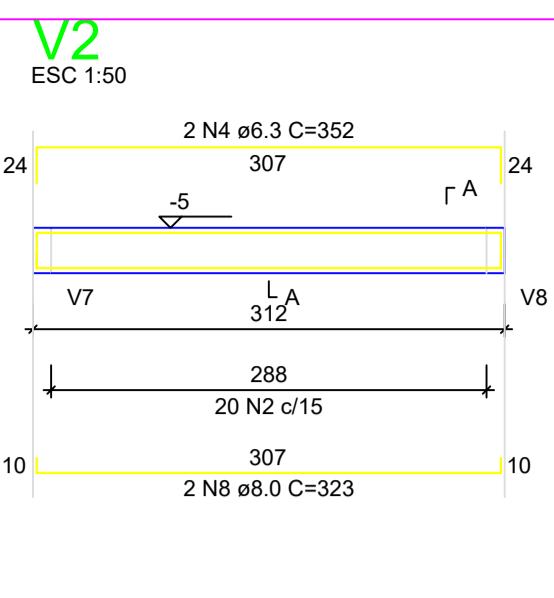
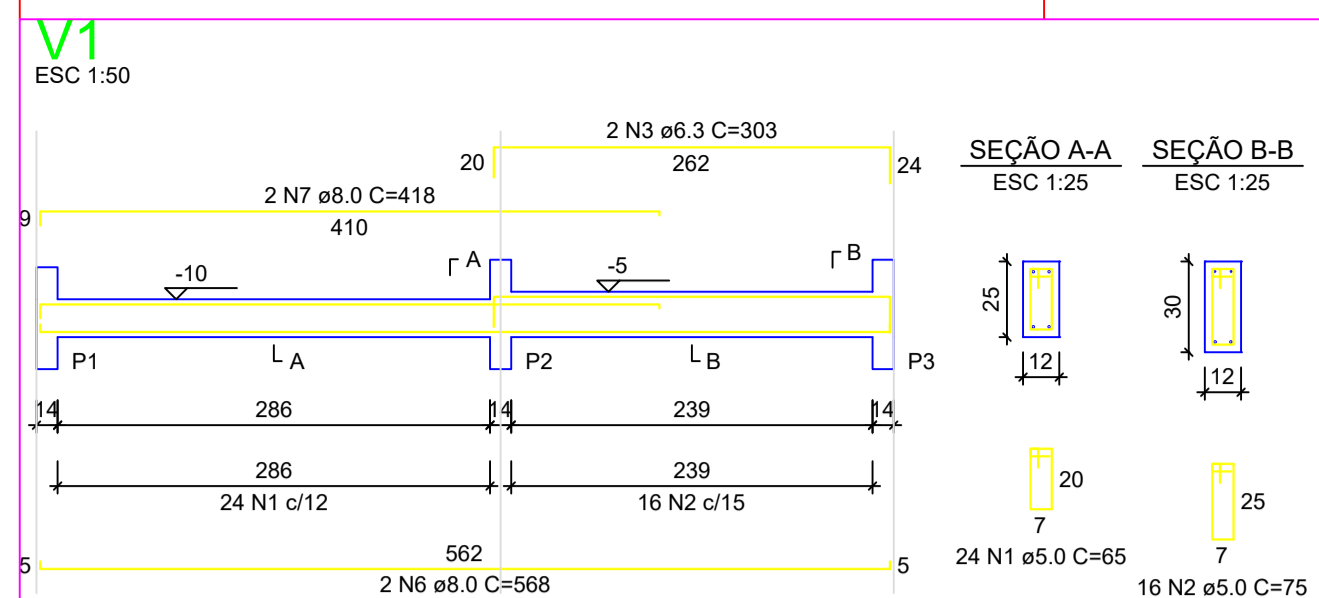

RELAÇÃO DO AÇO - VIGAS NÍVEL 0 BALDRAME

V1	V2	V3	V4	V5	V6	V7	V8	V9
AÇO	N	DIAM (mm)	QUANT	C.UNIT (cm)	C.TOTAL (cm)			
CA60	1	5.0	56	65	3640			
	2	5.0	289	75	21675			
	3	6.3	4	303	1212			
	4	6.3	4	352	1408			
	5	6.3	2	273	546			
	6	8.0	6	568	3408			
	7	8.0	2	418	836			
	8	8.0	2	323	646			
	9	8.0	2	580	1160			
	10	8.0	2	268	536			
	11	8.0	2	318	636			
	12	8.0	2	438	876			
	13	8.0	6	943	5658			
	14	8.0	2	223	446			
	15	8.0	1	439	439			
	16	8.0	2	842	1684			
	17	8.0	2	119	238			
	18	8.0	4	951	3804			

RESUMO DO AÇO

AÇO	DIAM (mm)	C.TOTAL (m)	PESO + 0% (kg)
CA50	6.3	31.7	7.7
CA60	8.0	203.7	80.4
CA60	5.0	253.2	39
<b>PESO TOTAL (kg)</b>			
CA50	88.1		
CA60	39		

Volume de concreto (C-20 MPa) = 1.91 m³  
Área de forma = 38.26 m²

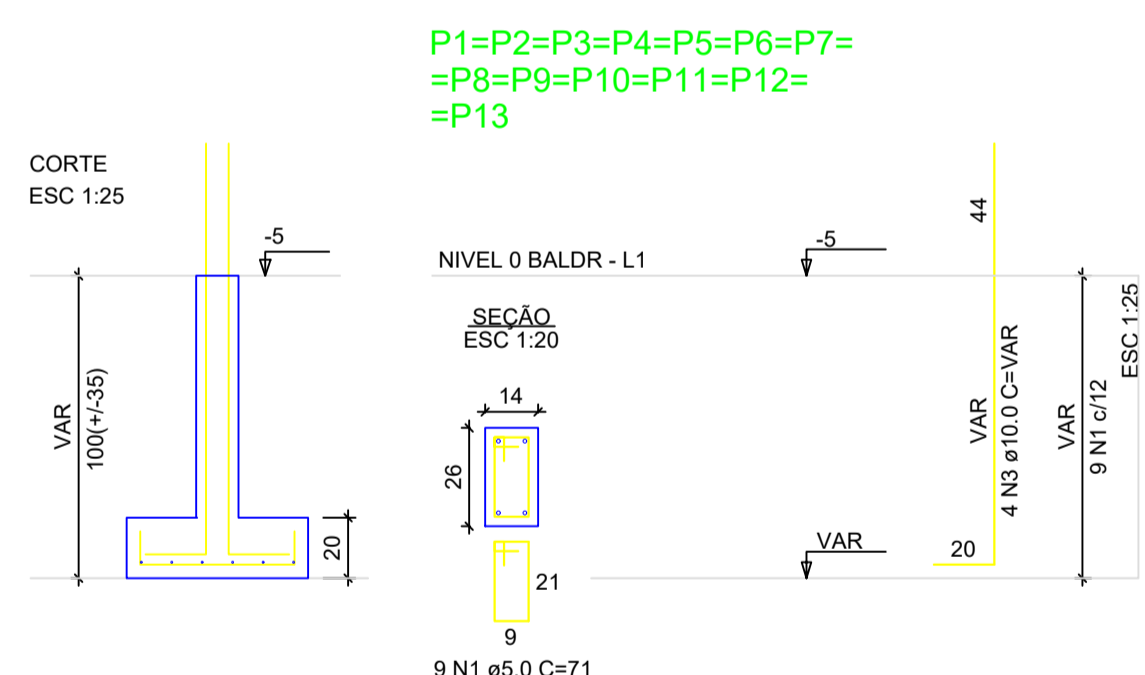
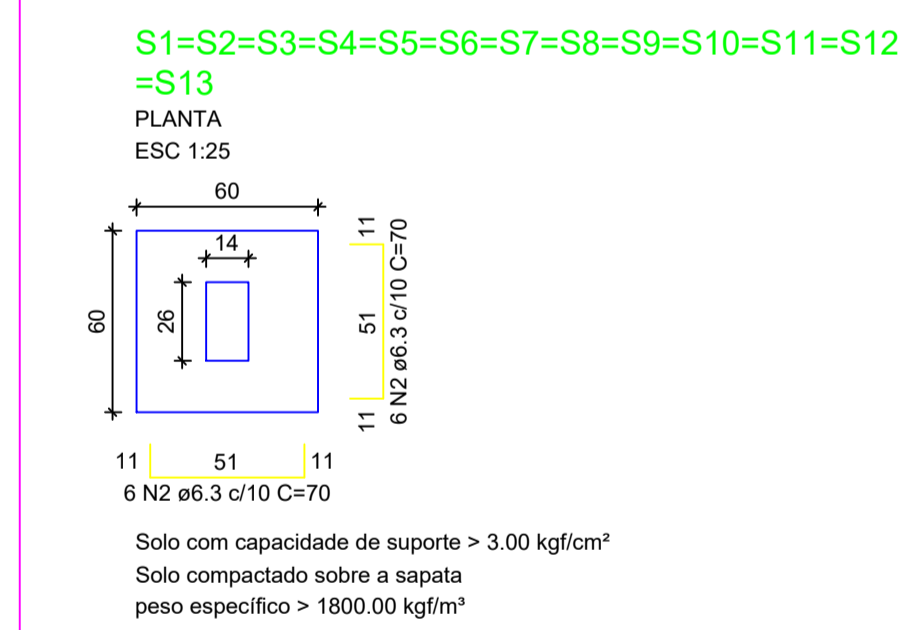

**ATENÇÃO:**  
Adotado Classe de Agressividade Ambiental I, conforme NBR 6118/2024, item 7.4.7.6. O responsável técnico deve verificar necessidade de ajustes conforme características locais da obra.

**ATENÇÃO:**  
Considerando que o segmento de arranque de pilar em contato com o solo é variável conforme cada local e características de obra, e de forma a atender a NBR 6118/2024 item 7.4.7.6 Tab. 7.2 tópico "d" ([...]) No trecho dos pilares em contato com o solo junto aos elementos de fundação, a armadura deve ter cobrimento nominal >= 45mm, para aumento de durabilidade, recomenda-se executar a caixa de arranques na parte em contato com o solo com afastamento maior.

Exemplo: Se o pilar for 14x26, e adotado classe de agressividade ambiental I, cobrimento 2,5cm, é recomendável fazer o trecho de caixa em contato com o solo com 2,0cm a mais em cada face, ou seja, 18x30.

**ATENÇÃO:**  
Exemplo de projeto estrutural para edificações do Novo PAC FHNIS Sub50 - Portaria 1416 / 2023.  
Uso facultado, desde que revisado por responsável técnico, com a devida emissão de ART/RRT/TRT, e adequado às particularidades de cada obra.

RELAÇÃO DO AÇO - SAPATAS E PILARES DE ARRANQUE - NÍVEL 0 BALDRAME

13xP1	13xS1				
AÇO	N	DIAM (mm)	QUANT	C.UNIT (cm)	C.TOTAL (cm)
CA60	1	5.0	117	71	8307
CA50	2	6.3	156	70	10920
	3	10.0	52	VAR	VAR

RESUMO DO AÇO

AÇO	DIAM (mm)	C.TOTAL (m)	PESO + 0% (kg)
CA50	6.3	109.2	26.7
	10.0	82.2	50.7
CA60	5.0	83.1	12.8
<b>PESO TOTAL (kg)</b>			
CA50	77.4		
CA60	12.8		

Volume de concreto (C-20 MPa) = 1.41 m³  
Área de forma = 16.64 m²

PREFEITURA MUNICIPAL DE CRISTINO CASTRO

PROJETO: \_\_\_\_\_

DESENHO: \_\_\_\_\_

RESPONSÁVEL TÉCNICO: \_\_\_\_\_

ESCALA: 1/600

PRANHO: 02

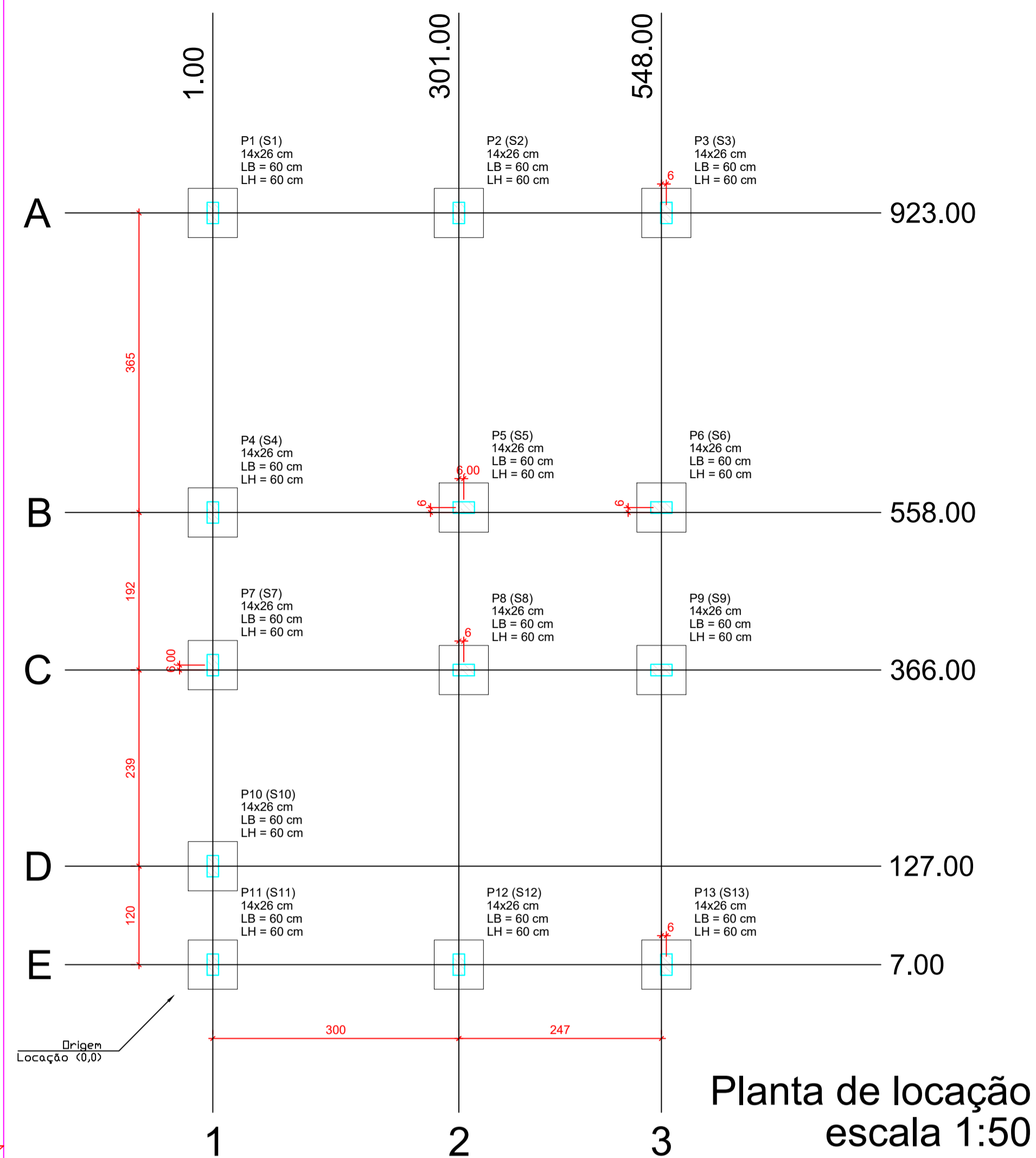

Planta de locação  
escala 1:50

Forma do pavimento Nivel 0 Baldr (Nível -5)  
escala 1:50

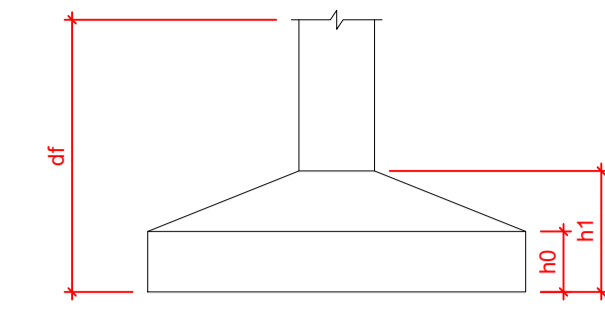
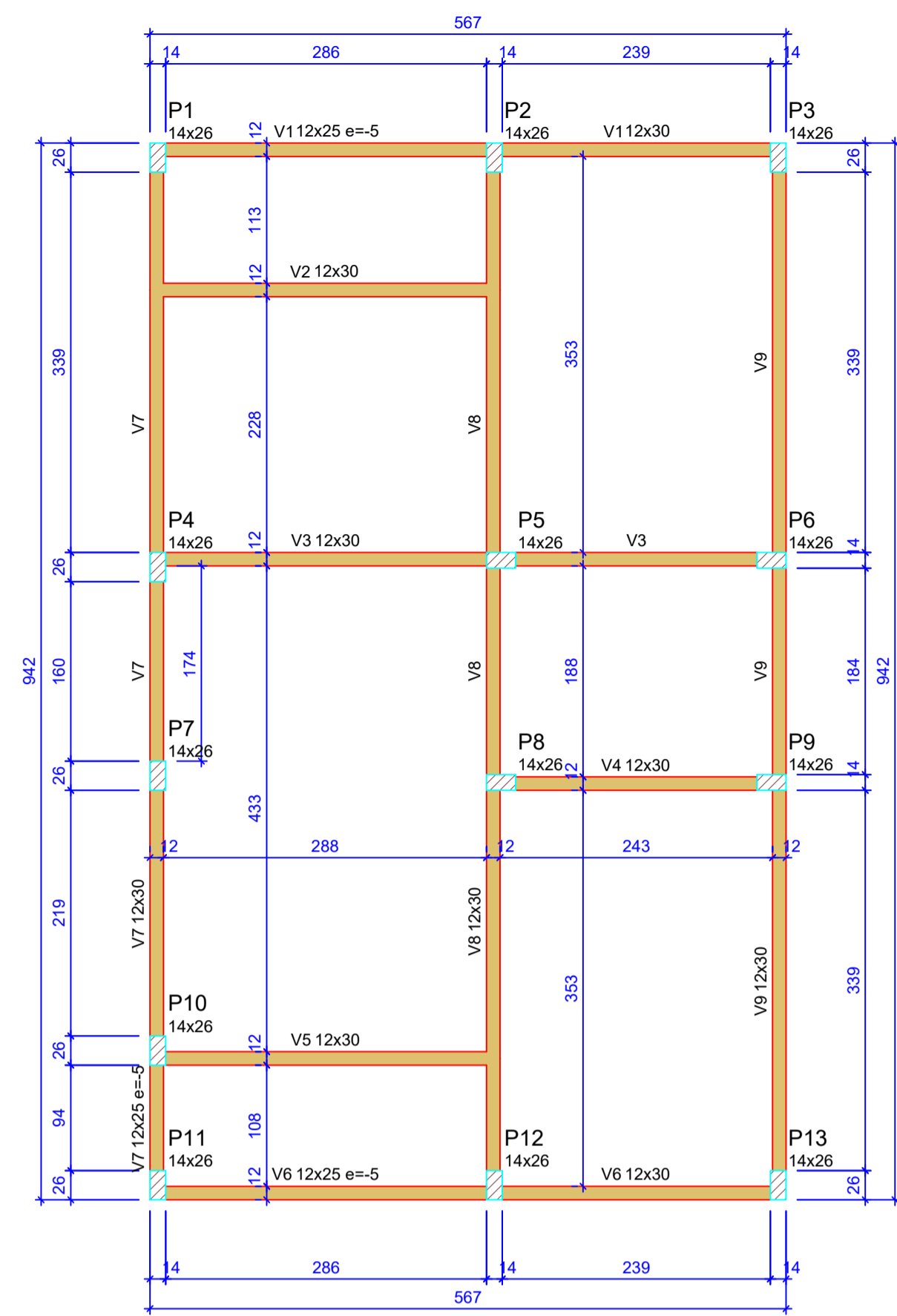

Pilar						Planta de Locação de Fundação					
Nome	Seção (cm)	X (cm)	Y (cm)	Posição	Carga Máx. (t)	Nome	Lado B (cm)	Lado H (cm)	h <sub>0</sub> / h <sub>1</sub> (cm)	h <sub>1</sub> / h <sub>2</sub> (cm)	df (cm)
P1	14x26	1.00	923.00	A-1	5.9 S1	P1	60	60	20	20	100
P2	14x26	301.00	923.00	A-2	8.6 S2	P2	60	60	20	20	100
P3	14x26	554.00	923.00	A-3	4.2 S3	P3	60	60	20	20	100
P4	14x26	1.00	558.00	B-1	5.8 S4	P4	60	60	20	20	100
P5	14x26	307.00	558.00	B-2	8.8 S5	P5	60	60	20	20	100
P6	14x26	548.00	558.00	B-3	6.7 S6	P6	60	60	20	20	100
P7	14x26	1.00	372.00	C-1	2.9 S7	P7	60	60	20	20	100
P8	14x26	307.00	366.00	C-2	7.4 S8	P8	60	60	20	20	100
P9	14x26	548.00	366.00	C-3	6.8 S9	P9	60	60	20	20	100
P10	14x26	1.00	127.00	D-1	4.9 S10	P10	60	60	20	20	100
P11	14x26	1.00	7.00	E-1	3.0 S11	P11	60	60	20	20	100
P12	14x26	301.00	7.00	E-2	8.5 S12	P12	60	60	20	20	100
P13	14x26	554.00	7.00	E-3	4.3 S13	P13	60	60	20	20	100

Lajes - NÍVEL 1 TETO				
Nome	Tipo	Altura (cm)	Elevação (cm)	Sobrecarga (kgf/m <sup>2</sup> )
L1	Pré-moldada	12	-13	252

Características dos materiais		
f <sub>ck</sub> (MPa)	Ecs (MPa)	Abatimento (cm)
20	21287	10.00

Dimensão máxima do agregado = 19 mm

Vigas - NÍVEL 0 BALDRAME			
Nome	Seção (cm)	Elevação (cm)	Nível (cm)
V1	12x25	-5	-10
V2	12x30	0	-5
V3	12x30	0	-5
V4	12x30	0	-5
V5	12x30	0	-5
V6	12x25	-5	-10
V7	12x30	0	-5
V8	12x30	-5	-10
V9	12x30	0	-5

Vigas - NÍVEL 1 TETO			
Nome	Seção (cm)	Elevação (cm)	Nível (cm)
V1	12x25	0	265
V2	12x25	0	265
V3	12x25	0	265
V4	12x25	0	265
V5	12x25	0	265
V6	12x25	0	265
V7	12x25	0	265
V8	12x30	0	265
V9	12x25	0	265

**Legenda das vigas e paredes**

- Viga
- Viga / Laje chata ou invertida

**Legenda dos pilares**

- Pilar que morre
- Pilar que passa
- Pilar que nasce
- Pilar com mudança de seção

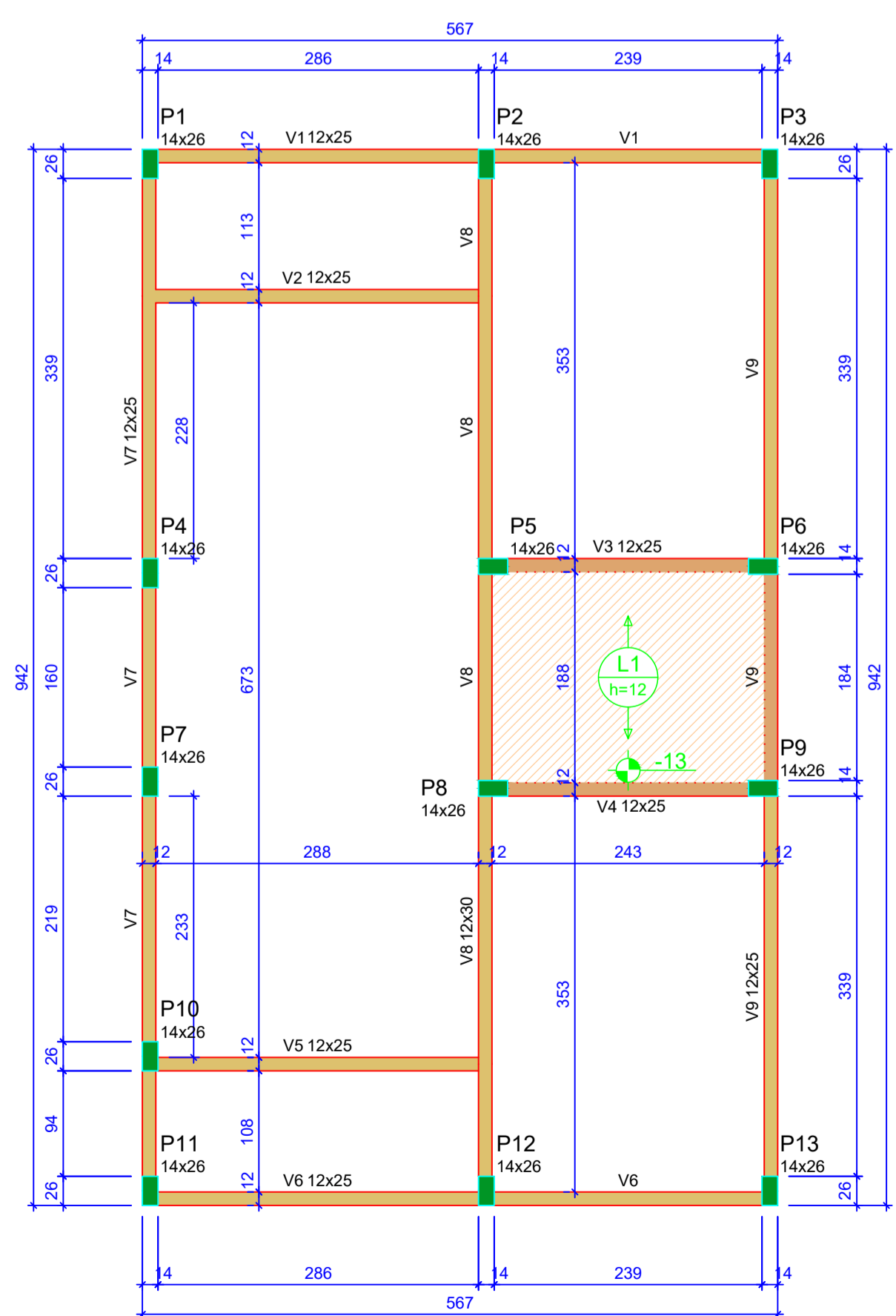

Forma do pavimento Nivel 1 Teto (Nível 265)  
escala 1:50

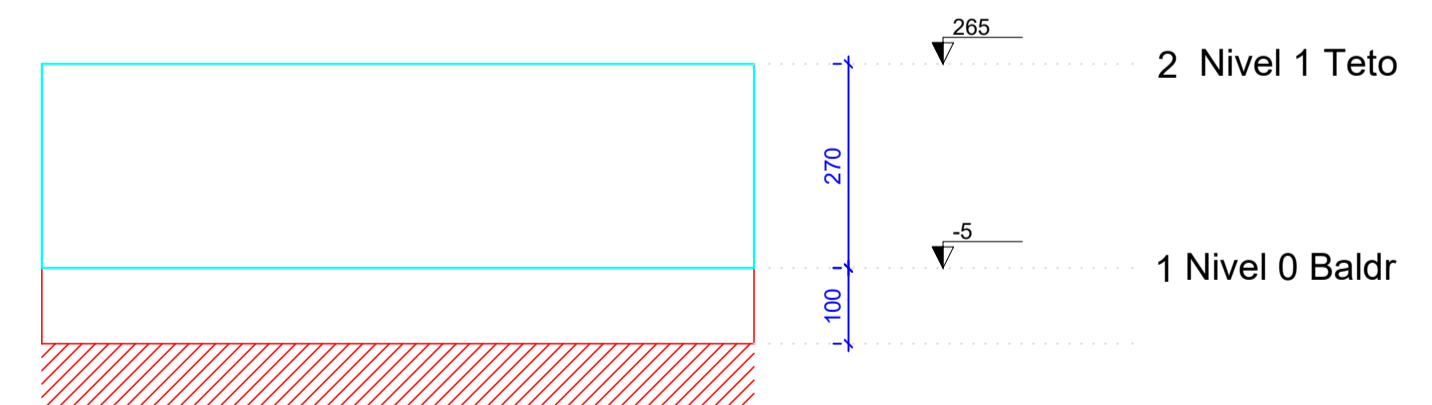

Corte Y-Y  
Esquemático  
escala 1:100

**ATENÇÃO:**  
Prever armaduras de esperas e respectivos pilares de amarração das paredes laterais junto ao telhado (oitão), conforme método construtivo empregado.

Prever eventuais estruturas adicionais de pilares e viga para o telhado, conforme método construtivo empregado.

**ATENÇÃO:**  
Exemplo de projeto estrutural para edificações do Novo PAC FHNIS Sub50 - Portaria 1416 / 2023. Uso facultado, desde que revisado por responsável técnico, com a devida emissão de ART/RRT/TRT, e adequado às particularidades de cada obra.

PREFEITURA MUNICIPAL DE CRISTINO CASTRO

PROJETO: CONSTRUÇÃO DE 20 UNIDADES HABITACIONAIS

DESENHO: PROJETO ESTRUTURAL

RESPONSÁVEL TÉCNICO: Emerson M. M. de Castro

ESCALA: 1/600

FRANCA: 03

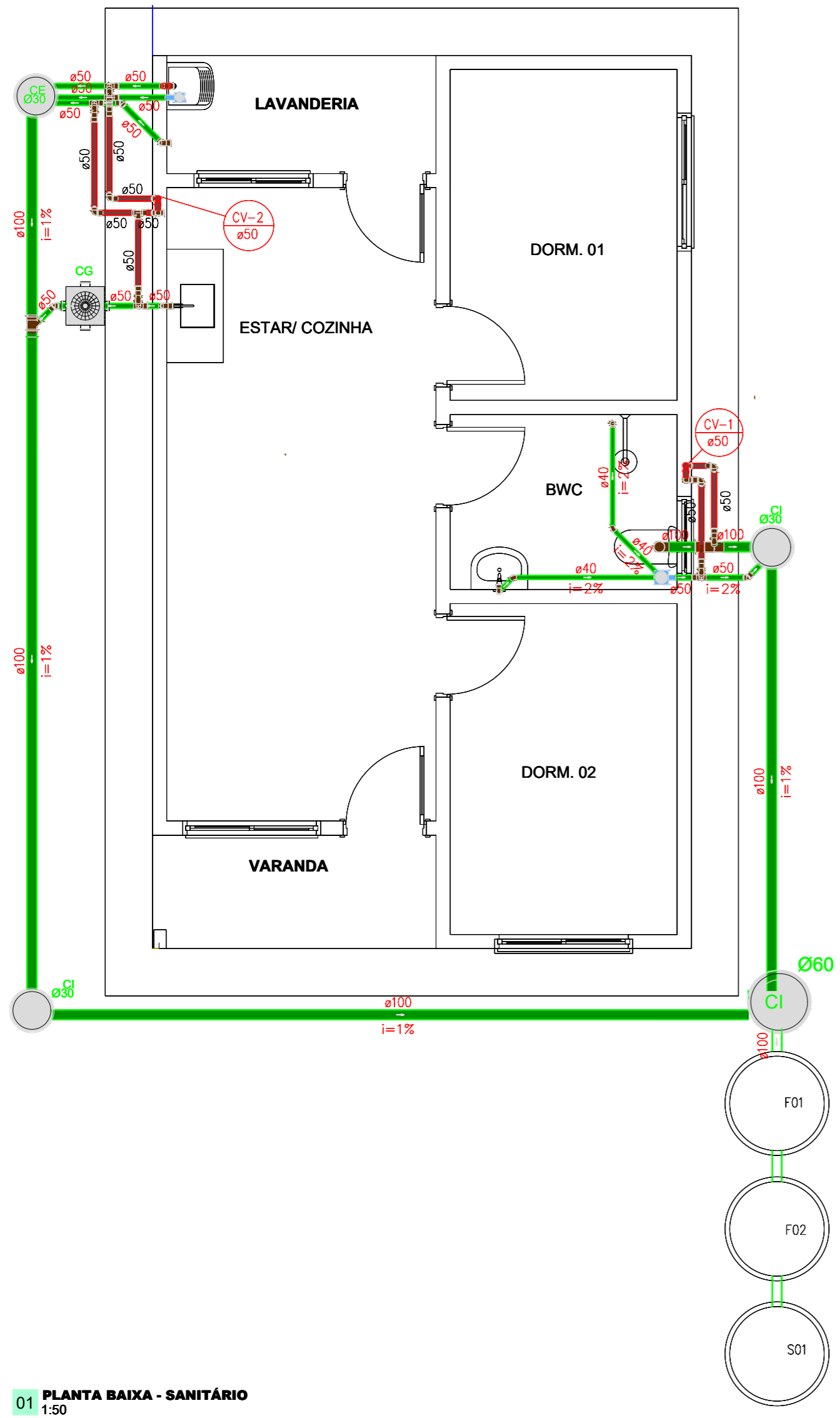

01 PLANTA BAIXA - SANITÁRIO  
1:50

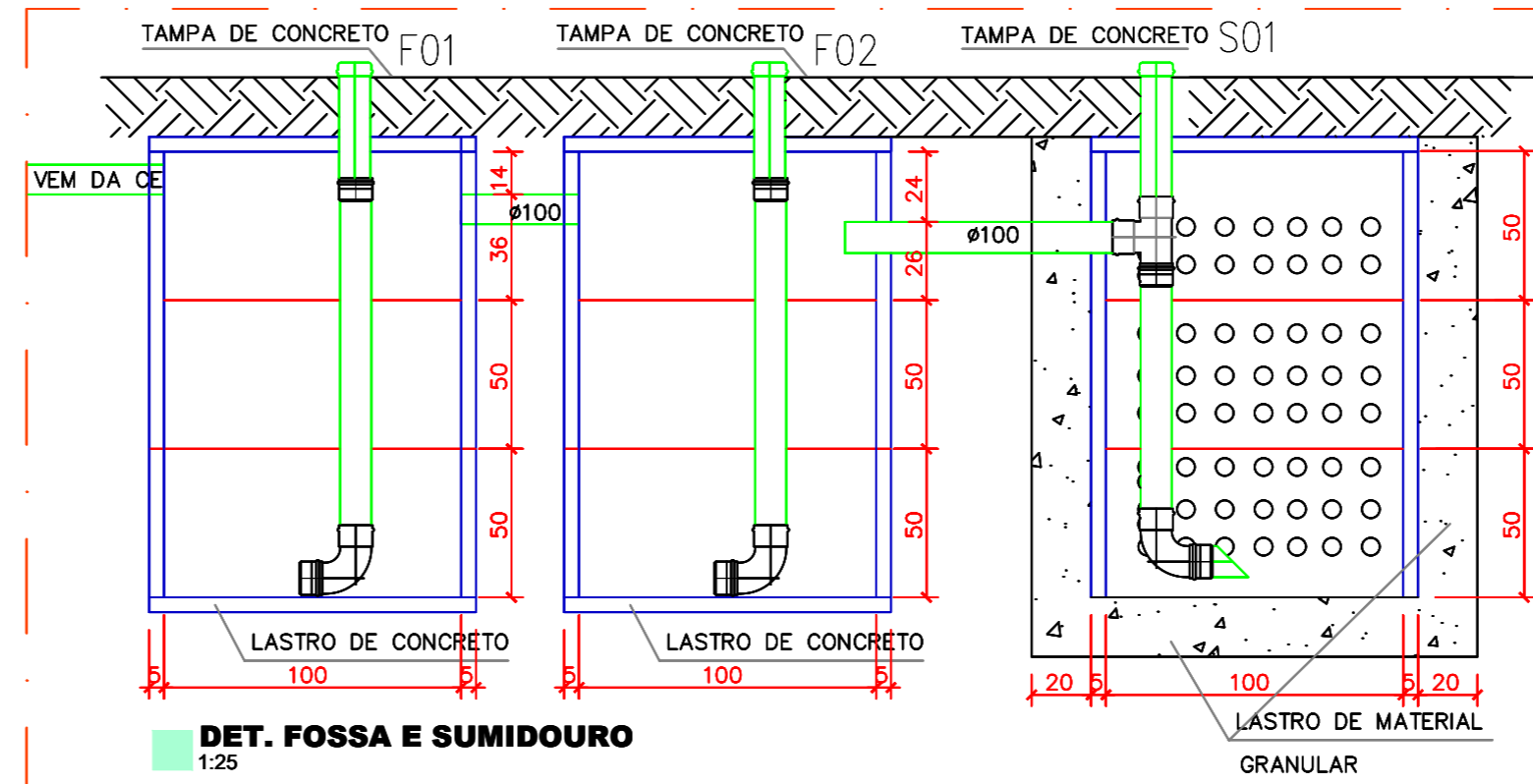

DET. FOSSA E SUMIDOURO  
1:25

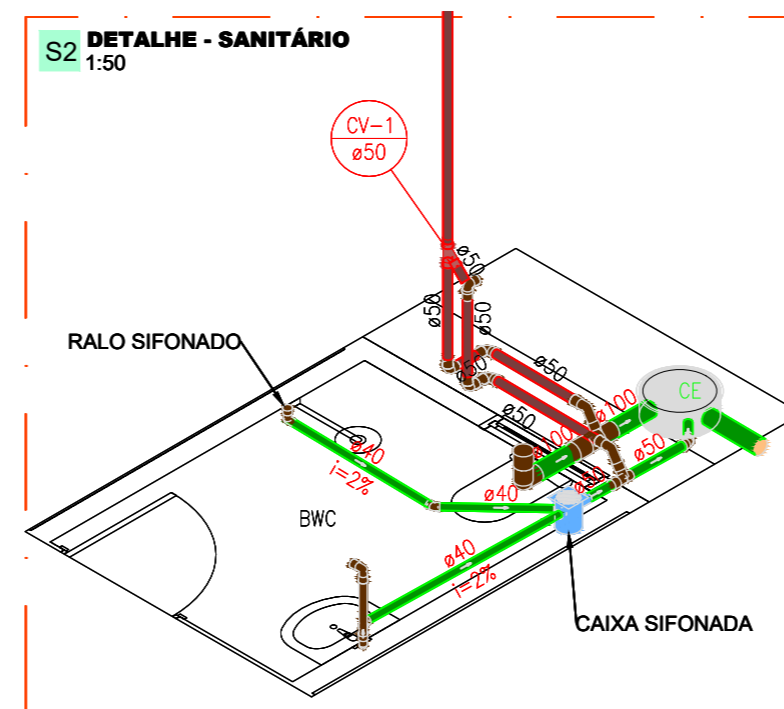
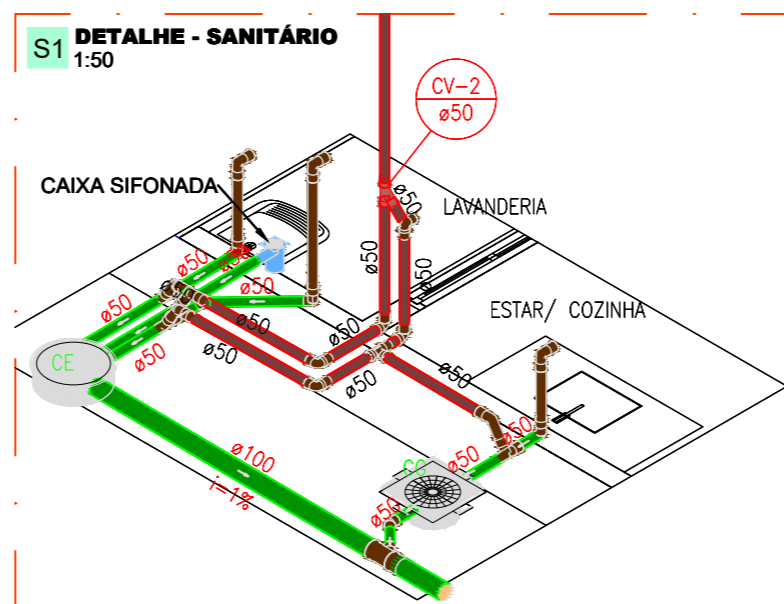

LEGENDA	
SIMBOLOS	DESCRIÇÃO
	Caixas de Gordura PVC
	Caixas de inspeção em concreto pré-moldado DN30 e 60
	Caixas de espuma em concreto pré-moldado DN30
	Caixa Sifonada 150X150x50mm
	Caixa Sifonada 150X150x75mm com tampa cega
	Curva 45° Longa para Esgoto Sanitário
	Curva 45° curta Amanca
	Curva 90° curta
	Curva 90° curta- coluna
	Junção simples
	Junção simples c/ redução
	Ramais de Ventilação
	Ramais de Ventilação em Cruz

- TUBULAÇÃO DE ESGOTO PVC
- TUBULAÇÃO DE ÁGUAS PLUVIAIS
- TUBULAÇÃO DE VENTILAÇÃO EM PVC

OBS:  
1- OS DIÂMETROS DAS TUBULAÇÕES DE PVC ESTÃO EM MILÍMETROS E REFERENTE-SE AO DIÂMETRO EXTERNO;

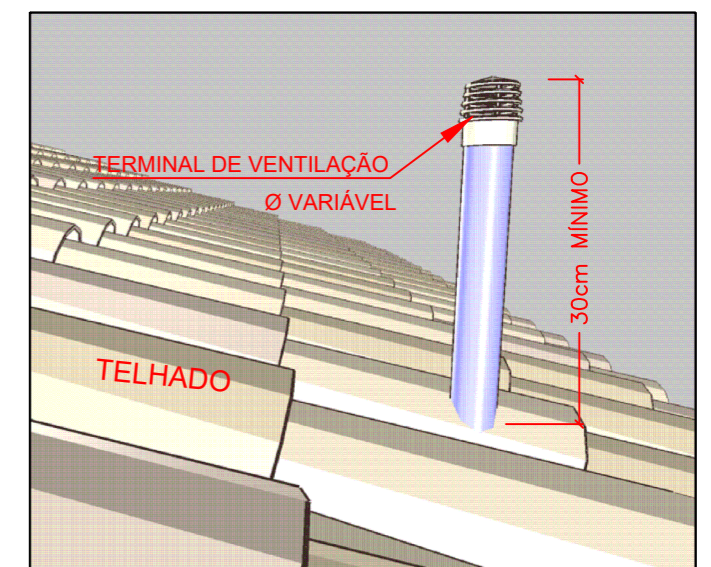

DET. TERMINAL DE VENTILAÇÃO EM TELHADO SEM ESCALA

PREFEITURA MUNICIPAL DE CRISTINO CASTRO

PROJETO:

CONSTRUÇÃO DE 20 UNIDADES HABITACIONAIS

DESENHO:

PROJETO DE INSTAÇÃO HIDROSSANITÁRIA

RESPONSÁVEL TÉCNICO:

Emerson M. M. de Castro  
ENGENHEIRO CIVIL  
RUBR: 311827737  
CREA/PV: 35865

ESCALA:

1/600

FRANCHA:

01

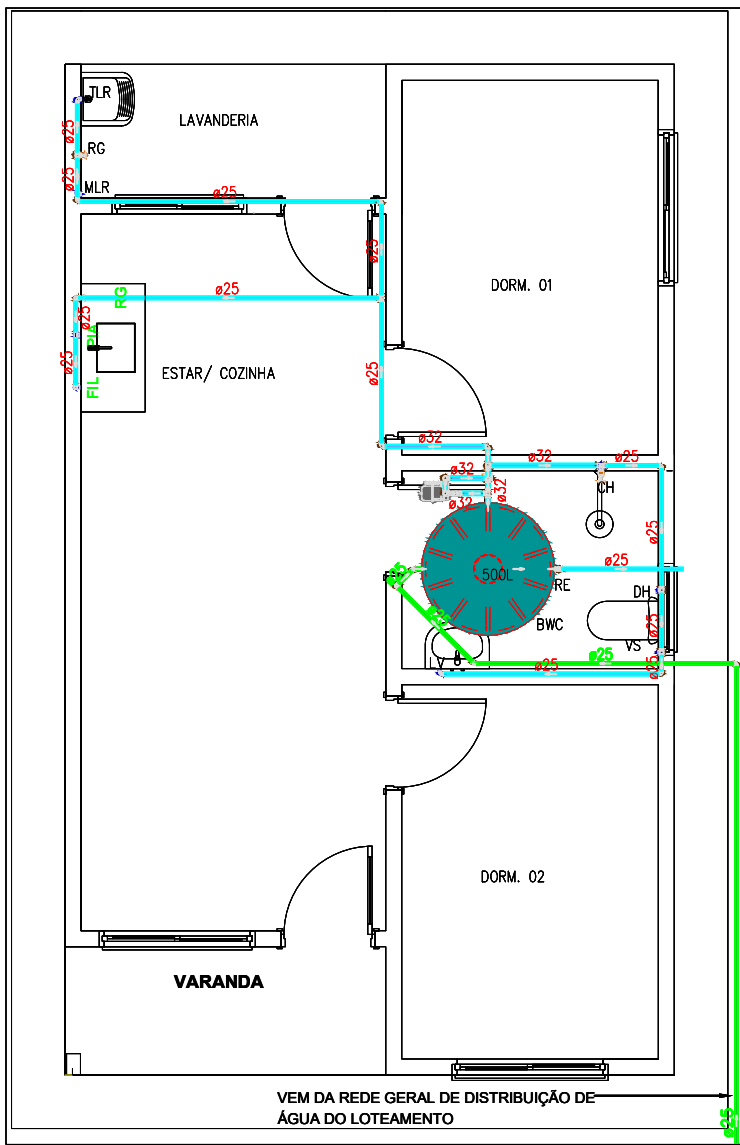

02 PLANTA BAIXA - HIDRÁULICA  
1:50

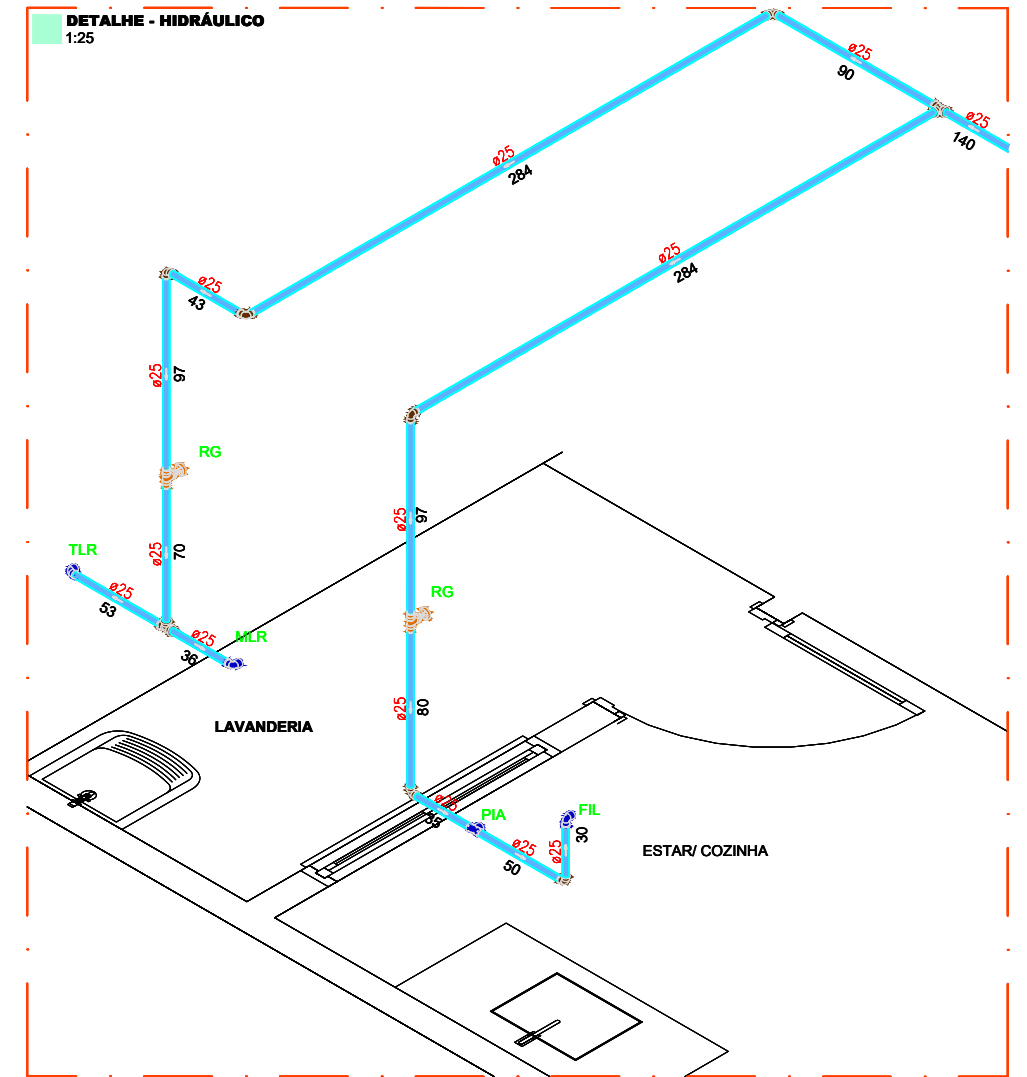
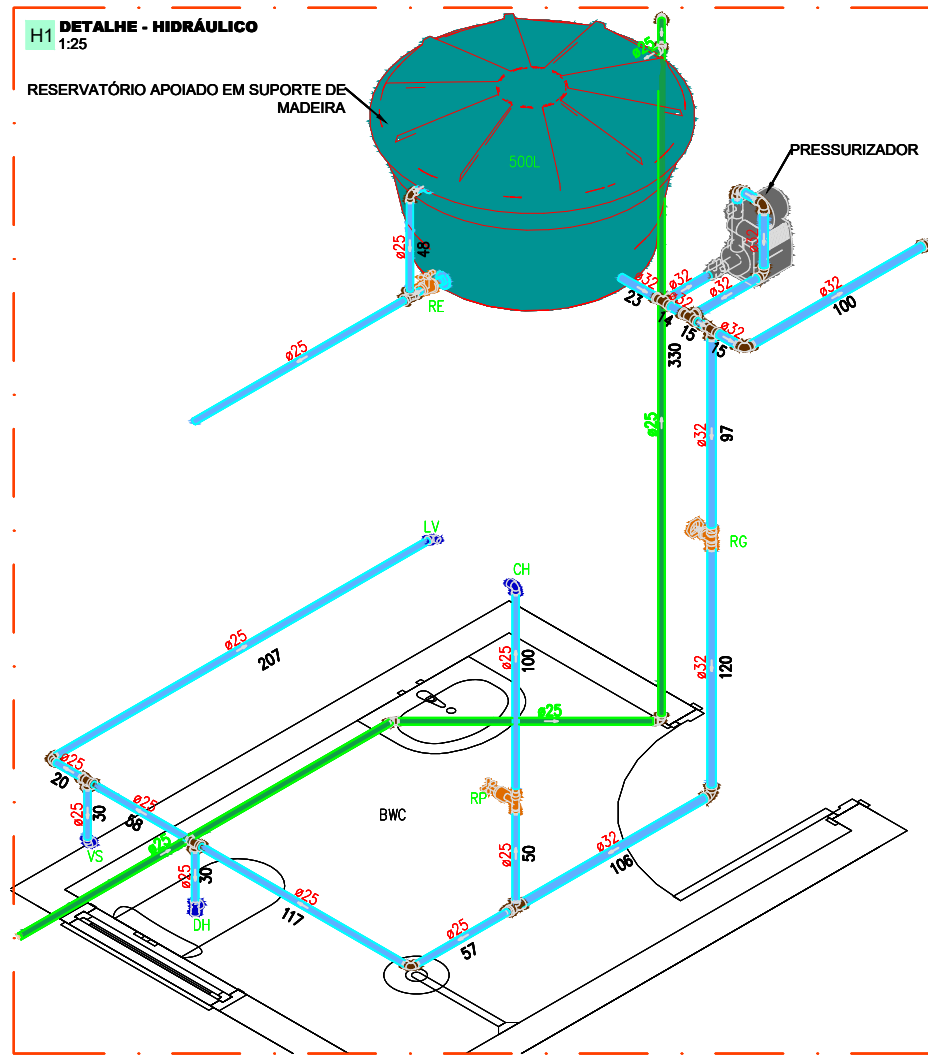
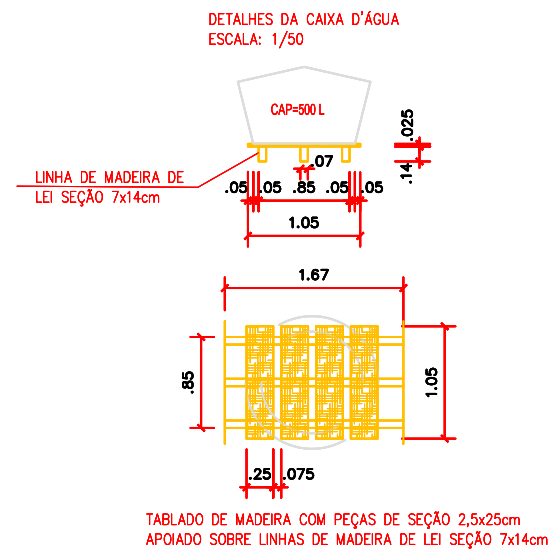

LEGENDA	
SÍMBOLOS	DESCRIÇÃO
	- REGISTRO DE PRESSÃO COM PVC SOLDÁVEL (ISOMÉTRICO)
	- REGISTRO DE GAVETA/PRESSÃO (ISOMÉTRICO)
RG	- REGISTRO DE GAVETA (a 1,80 m do piso acabado)
RP	- REGISTRO DE PRESSÃO PARA CHUVEIRO (a 1,10 m do piso acabado)
RE	- REGISTRO DE ESFERA
BE	- BEBEDOURO (A 1,00m do piso acabado)
DH	- DUCHA HIGIÊNICA (a 0,30 m do piso acabado)
LV	- LAVATÓRIO (a 0,60 m do piso acabado)
VS	- CAIXA DE DESCARGA ACOPLADA (a 0,30 m do piso acabado)
FP	- FILTRO DE PAREDE (a 1,20 m do piso acabado)
PIA	- PIA (a 1,00 m do piso acabado)
MIC	- MICTÓRIO com válvula de descarga pressmatic (a 1,10 m do piso acabado)
TJ	- Torneira de jardim (a 0,30m do piso acabado)
Diâmetro (mm)	- CANALIZAÇÃO DE DISTRIBUIÇÃO DE ÁGUA FRIA
Diâmetro (mm)	- CANALIZAÇÃO PARA ALIMENTAÇÃO DO RESERVATÓRIO

OBS:  
 1- OS DIÂMETROS DAS TUBULAÇÕES DE PVC ESTÃO EM MILÍMETROS E REFENTE-SE AO DIÂMETRO EXTERNO;  
 2- A TUBULAÇÃO DE DISTRIBUIÇÃO E COLUNAS DE ÁGUA FRIA SERÁ EM TUBO DE CONEXÕES DE PVC;  
 3-TODA CONEXÃO DE SAÍDA PARA LIGAÇÃO DE APARELHOS SERÁ EM PVC DA LINHA AZUL SOLDÁVEL ROSCA COM BUCHA DE LATÃO.

**PREFEITURA MUNICIPAL DE CRISTINO CASTRO**

PROJETO:  
**CONSTRUÇÃO DE 20 UNIDADES HABITACIONAIS**

DESENHO:  
**PROJETO DE INSTALAÇÃO HIDROSSANITÁRIO**

RESPONSÁVEL TÉCNICO:

ESCALA:  
1/600

PRANCHA:  
**02**

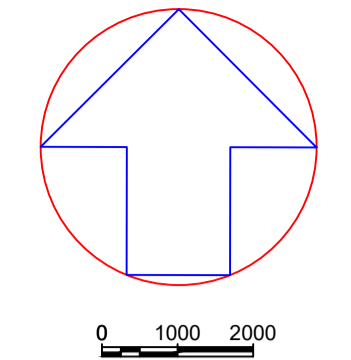
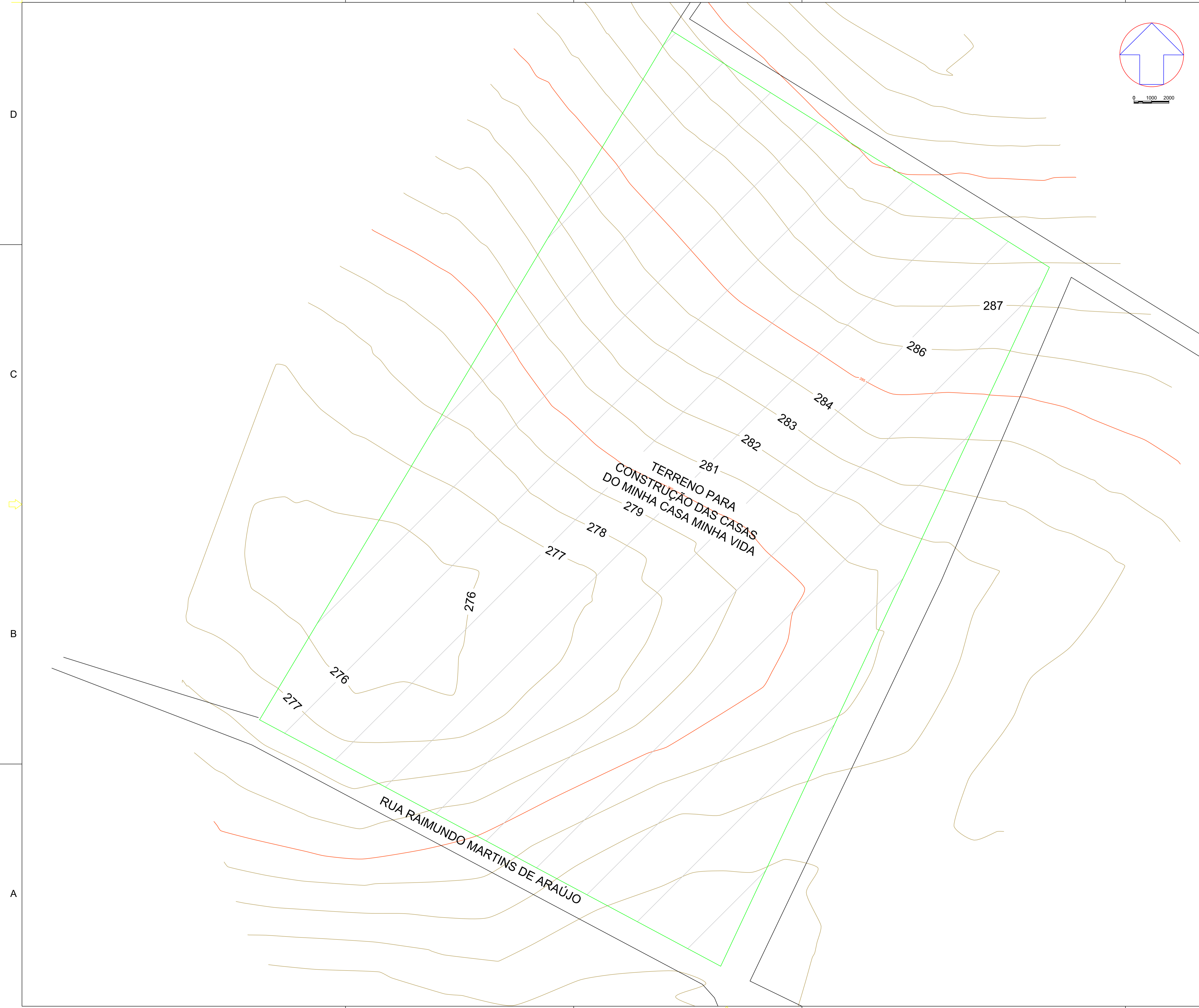

TERRENO PARA  
CONSTRUÇÃO DAS CASAS  
DO MINHA CASA MINHA VIDA  
279

RUA RAIMUNDO MARTINS DE ARAÚJO

PREFEITURA MUNICIPAL DE CRISTINO CASTRO

TÍTULO  
Construção de Unidades Habitacionais no Município de Cristino Castro - PI.  
PROJETO ALTIMÉTRICO

PROJ.	EMERSON	EXEC.	VERIF.	FOLHA
APROV.	APROVAÇÃO	ESCALA	1:1000	1-1
DATA	18/12/2025	ENDEREÇO:	RUA RAIMUNDO MARTINS DE ARAÚJO, BAIRRO IAPEP, CRISTINO CASTRO-PI	



PREFEITURA

**CRISTINO  
CASTRO**

## **ANEXO I MINUTA DO CONTRATO**



### **Contratante**

*Prefeitura Municipal de XXXXXXXXXXXX, com sede no(a) XXXXXXXXXXXX, na cidade de XXXXXXXXXXXX/PI, inscrito(a) no CNPJ sob o nº XXXXXXXXXXXX, neste ato representado(a) pelo(a) XXXXXXXXXXXX, inscrito no CPF sob nº XXXXXXXX e portador da Cédula de Identidade nº XXXXXXXX*



### **Contratado**

*XXXXXXXXXXXX, inscrito(a) no CNPJ/MF sob o nº XXXXXXXXXXXX, sediado(a) na XXXXXXXXXXXX, neste ato representado(a) por XXXXXXXXXXXX, inscrito no CPF sob nº XXXXXXXX e portador da Cédula de Identidade nº XXXXXXXX*



### **Prazo de Vigência**

*O prazo de vigência da contratação é de ..... contados do(a) ....., prorrogável na forma dos artigos 106 e 107 da Lei nº 14.133, de 2021*



### **Valor Total**

XXXXXXXXXXXXXXXXXXXXXXXXXXXX





PREFEITURA

# CRISTINO CASTRO

3.2 Cabe ao CONTRATANTE, a seu critério, por intermédio da Fiscalização designada pela PREFEITURA, exercer ampla, irrestrita e permanente fiscalização de todas as fases da execução da obra e do comportamento do pessoal da CONTRATADA, sem prejuízo da obrigação desta de fiscalizar seus responsáveis técnicos, empregados, prepostos ou subordinados.

3.3 A CONTRATADA declara aceitar, integralmente, todos os métodos e processos de inspeção, verificação e controle a serem adotados pelo CONTRATANTE.

3.4 A existência e a atuação da fiscalização do CONTRATANTE em nada restringem a responsabilidade única, integral e exclusiva da CONTRATADA no que concerne ao objeto contratado e as consequências e implicações, próximas ou remotas.

3.5 A obra deste contrato será fiscalizada e recebida de acordo com o disposto nos Artigos 117, 118, 119 da Lei nº 14.133/2021.

3.6 Caberá à fiscalização do CONTRATANTE, formada por um ou mais representantes da Administração, designada pela autoridade competente, o seguinte:

3.6.1 Acompanhar e fiscalizar os trabalhos desde o início, até a aceitação definitiva da obra, verificando sua perfeita execução na conformidade das especificações e normas fixadas pela licitação;

3.6.2 Promover, com a presença da CONTRATADA, as medições e avaliações, decidir as questões técnicas surgidas na execução do objeto ora contratado, bem como certificar a veracidade das faturas decorrentes das medições, para efeito de seu pagamento;

3.6.3 Transmitir por escrito, por intermédio do Diário de Ocorrências, as instruções relativas às Ordens de Serviço, projetos aprovados, alterações de prazos, cronogramas e demais determinações dirigidas à Prefeitura Municipal de XXXXXX, precedidas sempre da anuência desta;

3.6.4 Comunicar à PREFEITURA as ocorrências que possam levar à aplicação de penalidades à

CONTRATADA, verificadas no cumprimento das obrigações contratuais;

3.6.5 Solicitar a substituição de qualquer empregado da CONTRATADA que se encontre lotado no canteiro das obras prejudicando o bom andamento dos serviços;

3.6.6 Esclarecer as dúvidas que lhe forem apresentadas pela CONTRATADA, bem como acompanhar e fiscalizar a execução qualitativa das obras e determinar a correção das imperfeições verificadas;

3.6.7 Atestar a veracidade dos registros efetuados pela CONTRATADA no Diário de Ocorrências, principalmente os relativos às condições meteorológicas prejudiciais ao andamento das obras.



## CLÁUSULA QUARTA – DAS ADEQUAÇÕES TÉCNICAS

4.1 As eventuais modificações técnicas do projeto ou das especificações não poderão alterar o objeto da contratação, podendo ser realizadas somente quando comprovado que objetiva alcançar melhor adequação técnica, segundo os fins que se destinam.

4.2 As alterações de especificações técnicas que se revelam necessárias ao longo da execução contratual deverão ser consignadas em registro de ocorrência de obras, em ato precedido de justificativa técnica, em documento assinado pelo engenheiro responsável pela fiscalização da obra e aprovado pela autoridade competente, desde que isto não



PREFEITURA

# CRISTINO CASTRO

represente em aumento ou supressão dos quantitativos licitados com alteração do valor inicial do contrato.

4.3 Quaisquer modificações que impliquem em aumento ou supressões de quantitativos nos termos do artigo 125 da Lei nº 14.133/2021 deverão ser registradas por intermédio de termo aditivo.

4.4 As alterações de especificações obrigatoriamente deverão ser discriminadas em planilhas que deverão ser juntadas aos autos do processo autorizativo da contratação.



## **CLÁUSULA QUINTA – DO PREÇO:**

5.1 O preço global deste contrato é de R\$ XXXXXXXX, referente ao valor total da obra prevista no presente contrato.

5.2 A CONTRATADA fica obrigada a aceitar nas mesmas condições contratuais os acréscimos ou supressões que se fizerem nas obras, decorrentes de modificações de quantitativos, projetos ou especificações, até o limite de 25% (vinte e cinco por cento) do valor inicial atualizado do contrato, sendo que em qualquer caso, a alteração contratual será objeto de exame pela Assessoria Jurídica do Município.



## **CLÁUSULA SEXTA – CONDIÇÕES DE PAGAMENTO:**

6.1 A comissão de fiscalização da CONTRATANTE promoverá até o último dia útil do mês e/ou quinzena corrente, a medição dos serviços executados, e encaminhará a CONTRATADA para que esta emita Nota Fiscal relativa a medição apresentada, oportunidade em que deverá juntar as guias de recolhimento dos encargos sociais e trabalhistas referente ao mês imediatamente anterior. No corpo da Nota Fiscal deverá constar, obrigatoriamente as seguintes referências:

6.1.1 O objeto da prestação dos serviços;

6.1.2 O número do processo que deu origem à contratação;

6.1.3 Número da conta e agência do beneficiário. O pagamento será efetuado até o 10º (décimo) dia útil do mês e/ou quinzena subsequente ao da prestação dos serviços, no valor correspondente aos serviços realizados no período de referência, mediante apresentação de Nota Fiscal emitida no valor da medição e devidamente atestada pela comissão de fiscalização e pelo representante da contratada. 6.2 Por ocasião do pagamento, a CONTRATANTE efetuará as retenções tributárias exigidas pela legislação vigente.

6.3 A CONTRATADA, para fins de pagamento, deverá juntar aos autos a respectiva Guia de Recolhimento do Fundo de Garantia do Tempo de Serviços – GFIP (Lei nº 9.528/97); Guia de Recolhimento da Previdência Social – GRPS (Lei nº 8.212/91 alterada pela Lei nº 9.032/95 e Resolução nº 657/98-INSS); cópia do documento de arrecadação da Receita Federal – DARF (IN SRF nº 81/96); cópia do comprovante de pagamento do salário dos empregados, relativo ao mês imediatamente anterior a apresentação da segunda fatura em diante, (art. 31, § 4º da Lei nº 8.212/91, alterada pela Lei nº 9.032/95).



## **CLÁUSULA SÉTIMA - DO REAJUSTE:**



PREFEITURA

**CRISTINO  
CASTRO**

7.1 O valor do presente contrato é irrevogável nos termos da legislação vigente, considerando o prazo contratual, salvo acordo entre as partes, depois de comprovado o desequilíbrio econômico-financeiro na relação contratual, por intermédio de informações oficiais, tendo por base as disposições do Art. 136 da Lei nº 14.133/2021.



#### **CLÁUSULA OITAVA – DO PRAZO DE VIGÊNCIA**

8.1 O prazo para execução dos serviços do objeto no presente Contrato será de XXX dias, contados a partir da assinatura do presente e emissão da ordem de execução dos serviços.

8.2 A CONTRATADA deverá comparecer à Sede da Prefeitura Municipal de XXXXXX, no prazo de até 10 (dez) dias corridos, para assinatura e recebimento da Ordem de Serviço, contados a partir da assinatura do contrato, sob pena de aplicação da multa.



#### **CLÁUSULA NONA – DA ENTREGA E DO RECEBIMENTO:**

9.1 A entrega e recebimento da obra se darão da seguinte forma:

9.1.1 Provisoriamente, pelo responsável por seu acompanhamento e fiscalização (PREFEITURA), mediante termo circunstanciado, assinado pelas partes em até 15 (quinze) dias da comunicação escrita da CONTRATADA;

9.1.2 Definitivamente, por servidor ou comissão designada pela autoridade competente, mediante termo circunstanciado, assinado pelas partes, após o decurso do prazo de observação, ou vistoria que comprove a adequação do objeto aos termos contratuais.



#### **CLÁUSULA DÉCIMA – DOS RECURSOS**

10.1 Os recursos destinados à cobertura das despesas referentes ao objeto licitado no exercício de 2023, são provenientes da seguinte dotação orçamentária:

Gestão/Unidade: [...];

Fonte de Recursos: [...];

Programa de Trabalho: [...];

Elemento de Despesa: [...];

Plano Interno: [...];



#### **CLÁUSULA DÉCIMA PRIMEIRA – DAS OBRIGAÇÕES DA CONTRATADA:**

11.1 Compete à CONTRATADA:



PREFEITURA

# CRISTINO CASTRO

11.1.1 Fazer no prazo previsto entre a assinatura do contrato e o início da obra minucioso exame das especificações e projetos, de modo a poder em tempo hábil e por escrito apresentar à Fiscalização todas as divergências e dúvidas porventura encontradas, para o devido esclarecimento e aprovação;

11.1.2 Responsabilizar-se por todos os ônus e obrigações concernentes à legislação fiscal, social, tributária e trabalhista de seus empregados, bem como por todas as despesas decorrentes de eventuais trabalhos noturnos, inclusive iluminação e ainda por todos os danos e prejuízos que, a qualquer título, causar a terceiros em virtude da execução dos serviços a seu cargo, respondendo por si e por seus sucessores;

11.1.3 Reparar, corrigir, remover, reconstruir ou substituir às suas expensas no total ou em parte o objeto do contrato em que se verificarem vícios, defeitos ou incorreções, resultantes da execução ou da má qualidade e aplicação dos materiais empregados;

11.1.4 Adquirir e manter permanentemente no escritório da obra, um livro de ocorrência, para registro obrigatório de todas e quaisquer ocorrências que merecerem destaque;

11.1.5 Manter permanentemente no canteiro de Obras, engenheiro residente com plenos poderes de decisão na área técnica;

11.1.6 Executar as suas expensas todas as sondagens e escavações exploratórias que se fizerem necessárias e indispensáveis à elaboração do projeto executivo e da obra;

11.1.7 Promover e responder por todos os fornecimentos de água e energia elétrica necessárias à execução da obra, inclusive as instalações provisórias destinadas ao atendimento das necessidades; 11.1.8 Responsabilizar-se por quaisquer ações decorrentes de pleitos referentes a direitos, patentes e royalties, face à utilização de técnicas, materiais, equipamentos, processos ou modelos na execução da obra contratada;

11.1.9 Conduzir a execução da obra pactuada em estrita conformidade com o projeto executivo aprovado pelo CONTRATANTE, guardadas as normas técnicas pertinentes à natureza e à finalidade do empreendimento;

11.1.10 Assumir toda a responsabilidade civil sobre a execução da obra objeto desta licitação;

11.1.11 Contratar todos os seguros exigidos pela legislação brasileira, inclusive os pertinentes a danos a terceiros, acidente de trabalho, danos materiais a propriedades alheias e o relativo a veículos e equipamentos;

11.1.12 Adquirir e manter no local de execução da obra, todos os equipamentos destinados a atendimento a situação de emergência, incluindo as de proteção contra incêndio e acidentes de trabalho;

11.1.13 Comunicar à Administração, por escrito e no prazo de 48 (quarenta e oito) horas, quaisquer alterações ou acontecimentos por motivo superveniente que impeçam, mesmo temporariamente, a CONTRATADA de cumprir seus deveres e responsabilidades relativas à execução do contrato, total ou parcialmente;

11.1.14 Permitir e facilitar a inspeção pela Fiscalização, prestando informações e esclarecimentos quando solicitados, sobre quaisquer procedimentos atinentes à execução da obra;

11.1.15 Garantir durante a execução a proteção e a conservação dos serviços executados, até o seu recebimento definitivo;

11.1.16 Manter a guarda das Obras, até o seu final e definitivo recebimento pela Prefeitura Municipal de XXXXXX.



PREFEITURA

**CRISTINO  
CASTRO**



**CLÁUSULA DÉCIMA SEGUNDA – DAS OBRIGAÇÕES DO CONTRATANTE:**

12.1 São obrigações do CONTRATANTE zelar pelo fiel cumprimento das obrigações pactuadas, pela prestação de todas as informações indispensáveis a regular execução das obras, pelo pagamento oportuno das parcelas devidas, custeando a publicação do extrato deste instrumento no MURAL DA PREFEITURA, DIÁRIO OFICIAL DA UNIÃO, JORNAL DE GRANDE CIRCULAÇÃO, DIÁRIO OFICIAL DOS MUNICÍPIOS, LICITAÇÕES WEB – TCE/PI E PORTAL DA TRANSPARÊNCIA.



**CLÁUSULA DÉCIMA TERCEIRA – DAS PENALIDADES:**

13.1 O contratado será responsabilizado administrativamente pelas infrações constantes do Art. 155 e seus incisos, da Lei nº 14.133/2021, com as seguintes sanções:

13.1.1 Advertência;

13.1.2 Multa;

13.1.3 Impedimento de licitar;

13.1.4 Declaração de inidoneidade para licitar ou contratar.

13.2 Na aplicação das sanções serão considerados:

13.2.1 A natureza e a gravidade da infração cometida;

13.2.2 As peculiaridades do caso concreto;

13.2.3 As circunstâncias agravantes ou atenuantes;

13.2.4 Os danos que dela provierem para a Administração Pública;

13.2.5 A implantação ou o aperfeiçoamento de programa de integridade, conforme normas e orientações dos órgãos de controle.

13.3 Na aplicação de sanções previstas, serão observados os prazos e demais especificações expressas na Lei nº 14.133/2021 e legislação aplicável.



**CLÁUSULA DÉCIMA QUARTA – DOS ENCARGOS:**

14.1 A CONTRATADA é responsável pelos encargos trabalhistas, previdenciários, fiscais e comerciais, resultantes da execução deste contrato.



**CLÁUSULA DÉCIMA QUINTA – DA SUBCONTRATAÇÃO:**

15.1 É expressamente vedado à CONTRATADA transferir a terceiros as obrigações assumidas neste contrato, sem expressa anuência do Município de XXXXXX.



**CLÁUSULA DÉCIMA SEXTA – DA RESCISÃO:**

16.1 São motivos ensejadores da rescisão contratual, sem prejuízo dos demais motivos previstos em lei e neste instrumento:



PREFEITURA

**CRISTINO  
CASTRO**

16.1.1 O descumprimento de cláusulas contratuais ou das especificações que norteiam a execução do objeto do contrato;

16.1.2 O desatendimento às determinações necessárias à execução contratual;

16.1.3 A prática reiterada, de atos considerados como faltosos, os quais devem ser devidamente anotados, nos termos do § 1º do art. 140 da Lei nº 14.133/2021;

16.1.4 A dissolução da sociedade, a modificação da modalidade ou da estrutura da empresa desde que isso venha a inviabilizar a execução contratual;

16.1.5 Razões de interesse público, devidamente justificados;

16.1.6 A subcontratação parcial ou total, cessão ou transferência da execução do objeto do contrato; 16.1.7 A rescisão contratual poderá ser determinada:

a) Por ato unilateral, nos casos elencados no art. 138, inciso I e 139, da Lei nº 14.133/2021;

b) Por acordo das partes, desde que seja conveniente, segundo os objetivos da Administração, com fulcro no art. 138, inciso II da Lei 14.133/2021.



#### **CLÁUSULA DÉCIMA SÉTIMA – DAS PRERROGATIVAS**

18.1 São prerrogativas do CONTRATANTE:

17.1.1 empreender unilateralmente, modificações nos termos do contrato, desde que objetive atender ao interesse público, ressalvados os direitos da CONTRATADA;

17.1.2 rescindir unilateralmente o contrato, desde que comprovada a inexecução parcial, total ou na ocorrência dos fatos elencados no art. 137, 138 e 139 da Lei nº 14.133/2021;

17.1.3 rescindir o contrato amigavelmente por acordo entre as partes, desde que conveniente aos interesses da Administração;

17.1.4 a rescisão contratual, deverá ser precedida de autorização escrita e fundamentada da autoridade superior.



#### **CLÁUSULA DÉCIMA OITAVA – DOS CASOS OMISSOS:**

18.1 O presente contrato será regido pela Lei nº 14.133/2021. Caso haja dúvidas decorrentes de fatos não contemplados no presente contrato, estas serão dirimidas segundo os princípios jurídicos, aplicáveis a situação fática existente, preservando-se o direito da CONTRATADA, sem prejuízo da prevalência do interesse público.



#### **CLÁUSULA VIGÉSIMA TERCEIRA – DA PUBLICAÇÃO:**

Após as assinaturas deste contrato, o CONTRATANTE providenciará a publicação do resumo no Diário Oficial dos Municípios.



#### **CLÁUSULA VIGÉSIMA SEGUNDA – DO FORO:**

As partes elegem o Foro da Comarca de XXXXXXXX, para dirimir dúvidas e controvérsias oriundas do presente Termo.



PREFEITURA

# CRISTINO CASTRO

*Para firmeza e como prova do acordado, é lavrado o presente contrato, que depois de lido e achado conforme, é assinado pelas partes e duas testemunhas, que também o assinam, dele sendo extraídas as cópias que se fizerem necessárias para seu fiel cumprimento, todas de igual teor e forma.*

*XXXXXX, data da assinatura do contrato.*

---

*Prefeitura do Município de XXXXX  
XXXXXXXXXXXXXXXXX  
Prefeito Municipal  
CONTRATANTE*

---

*XXXXXXXXXX  
CONTRATADA*

TESTEMUNHAS

---

---