



# EDITAL DE LICITAÇÃO

**PROCESSO ADMINISTRATIVO  
015/2026  
DISPENSA DE LICITAÇÃO 011/2026**

**OBJETO:**

CONTRATAÇÃO DE EMPRESA DE ENGENHARIA PARA A EXECUÇÃO DOS SERVIÇOS DE REPAROS E RECUPERAÇÃO DE CALÇAMENTO, MEIO-FIO E SARJETAS EM DIVERSAS RUAS NO MUNICÍPIO DE BERTOLÍNIA- PI

**VALOR TOTAL DA CONTRATAÇÃO**

R\$ 125.309,51 (cento e vinte e cinco mil trezentos e nove reais e cinquenta e um centavos)

**DATA LIMITE PARA ENVIO DE PROPOSTAS**

DIA 28 de abril de 2026, às 13:00hs (Horário de Brasília)

**E-MAIL:** cpldebertolinia@gmail.com

**AGENTE DE CONTRATAÇÃO**

Joaquim Neto Rodrigues da Silva

**AUTORIDADE COMPETENTE**

Rodrigo da Rocha Martins

**MAIS INFORMAÇÕES ACESSE:**

[www.bertolinia.pi.gov.br](http://www.bertolinia.pi.gov.br)



A Prefeitura Municipal de Bertolândia, inscrita no CNPJ: 06.554.034/0001-04, torna público realizará Dispensa de Licitação, com critério de julgamento menor preço na hipótese do art. 75, inciso II, nos termos da Lei n.º 14.133, de 1º de abril de 2021. As empresas interessadas a enviarem suas propostas de preços e todos os documentos de habilitação para o objeto constante do Termo de Referência e conforme modelo de proposta até o dia 28 de abril de 2026, às 13:00 horas, para o e-mail: cpldebertolinia@gmail.com, ou entregar pessoalmente na Sala de Licitação do município de Bertolândia - PI, na Praça Nossa Senhora Aparecida, 34 - Bairro: Centro - CEP: 64870-000 - Bertolândia - PI

## 1 - OBJETO DA CONTRATAÇÃO DIRETA

1.1. O objeto da presente dispensa é a escolha da proposta mais vantajosa para a contratação, por dispensa de licitação, de CONTRATAÇÃO DE EMPRESA DE ENGENHARIA PARA A EXECUÇÃO DOS SERVIÇOS DE REPAROS E RECUPERAÇÃO DE CALÇAMENTO, MEIO-FIO E SARJETAS EM DIVERSAS RUAS NO MUNICÍPIO DE BERTOLÍNIA- PI conforme condições, quantidades e exigências estabelecidas neste Aviso de Contratação Direta e seus anexos.

1.2. O critério de julgamento adotado será o menor preço observadas as exigências contidas neste Aviso de Contratação Direta e seus Anexos quanto às especificações do objeto.

## 2 - PARTICIPAÇÃO NA DISPENSA

Não poderão disputar esta licitação:

- a) aquele que não atenda às condições deste Edital e seu(s) anexo(s);
- b) autor do anteprojeto, do projeto básico ou do projeto executivo, pessoa física ou jurídica, quando a licitação versar sobre serviços ou fornecimento de bens a ele relacionados;
- c) empresa, isoladamente ou em consórcio, responsável pela elaboração do projeto básico ou do projeto executivo, ou empresa da qual o autor do projeto seja dirigente, gerente, controlador, acionista ou detentor de mais de 5% (cinco por cento) do capital com direito a voto, responsável técnico ou subcontratado, quando a licitação versar sobre serviços ou fornecimento de bens a ela necessários;
- d) pessoa física ou jurídica que se encontre, ao tempo da licitação, impossibilitada de participar da licitação em decorrência de sanção que lhe foi imposta;
- e) aquele que mantenha vínculo de natureza técnica, comercial, econômica, financeira, trabalhista ou civil com dirigente do órgão ou entidade contratante ou com agente público que desempenhe





função na licitação ou atue na fiscalização ou na gestão do contrato, ou que deles seja cônjuge, companheiro ou parente em linha reta, colateral ou por afinidade, até o terceiro grau;

f) empresas controladoras, controladas ou coligadas, nos termos da Lei nº 6.404, de 15 de dezembro de 1976, concorrendo entre si;

g) pessoa física ou jurídica que, nos 5 (cinco) anos anteriores à divulgação do edital, tenha sido condenada judicialmente, com trânsito em julgado, por exploração de trabalho infantil, por submissão de trabalhadores a condições análogas às de escravo ou por contratação de adolescentes nos casos vedados pela legislação trabalhista;

h) agente público do órgão ou entidade licitante;

i) pessoas jurídicas reunidas em consórcio;

j) Organizações da Sociedade Civil de Interesse Público - OSCIP, atuando nessa condição;

2.2. DISPENSA DE LICITAÇÃO EXCLUSIVA PARA MEs e EPPs: Atendendo o disposto na LC 123/06, Art. 49, inciso IV, a licitação for dispensável ou inexigível, a compra deve ser feita preferencialmente de Microempresas e Empresas de Pequeno Porte.

### **3 - DA PROPOSTA**

3.1. O ingresso do fornecedor na disputa da dispensa ocorrerá com o envio de sua proposta de preços para o objeto constante do Projeto Básico e conforme modelo de proposta até o dia 28 de abril de 2026, às 13:00 horas para o e-mail: [cpldebertolinia@gmail.com](mailto:cpldebertolinia@gmail.com), ou entregar pessoalmente na Sala de Licitação do município de Bertolândia - PI, na Praça Nossa Senhora Aparecida, 34 - Bairro: Centro - CEP: 64870-000 - Bertolândia - PI

3.2. Os interessados, após a divulgação do Aviso de Contratação Direta, encaminharão a proposta com a descrição do objeto ofertado, a marca do produto, quando for o caso, e o preço ou o desconto, até a data e o horário estabelecidos para abertura do procedimento.

3.3. Todas as especificações do objeto contidas na proposta, em especial o preço ou o desconto ofertado, vinculam a Contratada.

3.4. Nos valores propostos estarão inclusos todos os custos operacionais, encargos previdenciários, trabalhistas, tributários, comerciais e quaisquer outros que incidam direta ou indiretamente na execução do objeto;





3.5. A proposta deverá conter declaração de que compreende a integralidade dos custos para atendimento dos direitos trabalhistas assegurados na Constituição Federal, nas leis trabalhistas, nas normas infralegais, nas convenções coletivas de trabalho e nos termos de ajustamento de conduta vigentes na data de entrega das propostas.

3.6. Os preços ofertados, tanto na proposta inicial, quanto na etapa de lances, serão de exclusiva responsabilidade do fornecedor, não lhe assistindo o direito de pleitear qualquer alteração, sob alegação de erro, omissão ou qualquer outro pretexto.

3.7. Se o regime tributário da empresa implicar o recolhimento de tributos em percentuais variáveis, a cotação adequada será aquela correspondente à média dos efetivos recolhimentos da empresa nos últimos doze meses.

3.8. Independentemente do percentual do tributo que constar da planilha, no pagamento serão retidos na fonte os percentuais estabelecidos pela legislação vigente.

3.9. A apresentação das propostas implica obrigatoriedade do cumprimento das disposições nelas contidas, em conformidade com o que dispõe o Termo de Referência, Projeto Básico e Projeto Executivo, assumindo o proponente o compromisso de executar os serviços nos seus termos, bem como de fornecer os materiais, equipamentos, ferramentas e utensílios necessários, em quantidades e qualidades adequadas à perfeita execução contratual, promovendo, quando requerido, sua substituição.

3.10 No envio da proposta, o fornecedor deverá, também, encaminhar às seguintes declarações:

a) que inexistem fatos impeditivos para sua habilitação no certame, ciente da obrigatoriedade de declarar ocorrências posteriores;

b) que está ciente e concorda com as condições contidas no Aviso de Contratação Direta e seus anexos;

c) que não emprega menor de 18 anos em trabalho noturno, perigoso ou insalubre e não emprega menor de 16 anos, salvo menor, a partir de 14 anos, na condição de aprendiz, nos termos do artigo 7º, XXXIII, da Constituição; 3.11. O licitante organizado em cooperativa deverá declarar, ainda, em campo próprio do sistema eletrônico, que cumpre os requisitos estabelecidos no artigo 16 da Lei nº 14.133, de 2021.

3.12. O fornecedor enquadrado como microempresa, empresa de pequeno porte ou sociedade cooperativa deverá declarar, a que cumpre os requisitos estabelecidos no artigo 3º da Lei Complementar nº 123, de 2006, estando apto a usufruir do tratamento favorecido estabelecido em





seus arts. 42 a 49, observado o disposto nos §§ 1º ao 3º do art. 4º, da Lei n.º 14.133, de 2021.

3.13. O prazo de validade da proposta não será inferior a 60 (sessenta) dias, a contar da data de sua apresentação.

3.14. Será desclassificada a proposta vencedora que:

- a) contiver vícios insanáveis;
- b) não obedecer às especificações técnicas pormenorizadas neste aviso ou em seus anexos;
- c) apresentar preços inexequíveis ou permanecerem acima do preço máximo definido para a contratação;
- d) não tiver sua exequibilidade demonstrada, quando exigido pela Administração; e) apresentar desconformidade com quaisquer outras exigências deste aviso ou seus anexos, desde que insanável.

3.15. Quando o fornecedor não conseguir comprovar que possui ou possuirá recursos suficientes para executar a contento o objeto, será considerada inexequível a proposta de preços que:

- a) for insuficiente para a cobertura dos custos da contratação, apresente preços global ou unitários simbólicos, irrisórios ou de valor zero, incompatíveis com os preços dos insumos e salários de mercado, acrescidos dos respectivos encargos, ainda que o ato convocatório da dispensa não tenha estabelecido limites mínimos, exceto quando se referirem a materiais e instalações de propriedade do próprio fornecedor, para os quais ele renuncie a parcela ou à totalidade da remuneração.
- b) apresentar um ou mais valores da planilha de custo que sejam inferiores àqueles fixados em instrumentos de caráter normativo obrigatório, tais como leis, medidas provisórias e convenções coletivas de trabalho vigentes.

3.16 Serão consideradas inexequíveis as propostas cujos valores forem inferiores a 50% (cinquenta por cento) do valor orçado pela Administração.

3.17. Será exigida garantia adicional do licitante vencedor cuja proposta for inferior a 85% (oitenta e cinco por cento) do valor orçado pela Administração, equivalente à diferença entre este último e o valor da proposta, sem prejuízo das demais garantias exigíveis de acordo a Lei.

3.18. Se houver indícios de inexequibilidade da proposta de preço, ou em caso da necessidade de esclarecimentos complementares, poderão ser efetuadas diligências, para que o fornecedor comprove a exequibilidade da proposta.





#### 4 - HABILITAÇÃO

4.1 Os documentos a serem exigidos para fins de habilitação constam do ANEXO I – DOCUMENTAÇÃO EXIGIDA PARA HABILITAÇÃO deverão ser encaminhadas junto com a documentação de habilitação ou poderão ser solicitadas para o fornecedor que ofereceu melhor preço.

#### 5 - CONTRATAÇÃO

5.1. Após a conclusão do processo, caso se conclua pela contratação, será firmado Termo de Contrato ou emitido instrumento equivalente.

5.2. O adjudicatário terá o prazo de 02 (dois) dias úteis, contados a partir da data de sua convocação, para assinar o Termo de Contrato ou aceitar instrumento equivalente, conforme o caso (Nota de Empenho/Carta Contrato/Autorização), sob pena de decair o direito à contratação, sem prejuízo das sanções previstas neste Aviso de Contratação Direta.

5.3. O prazo previsto no subitem anterior poderá ser prorrogado, por igual período, por solicitação justificada do adjudicatário e aceita pela Administração.

5.4. O prazo de vigência da contratação é o estabelecido no Termo de Referência.

5.5. Na assinatura do contrato ou do instrumento equivalente será exigida a comprovação das condições de habilitação e contratação consignadas neste aviso, que deverão ser mantidas pelo fornecedor durante a vigência do contrato.

#### 6 - INFRAÇÕES E SANÇÕES ADMINISTRATIVAS

6.1. Ao fornecedor que, convocado dentro do prazo de validade da sua proposta, não celebrar o contrato, deixar de entregar ou apresentar documentação falsa exigida para o certame, não mantiver a proposta, ensejar o retardamento da execução do objeto, falhar ou fraudar na execução do contrato, comportar-se de modo inidôneo ou cometer fraude fiscal, poderão ser aplicadas as seguintes sanções, garantidos o contraditório e a prévia defesa, de acordo com as seguintes disposições.

a) advertência;

b) multa, observados os seguintes limites máximos:

i) multa de 0,3 % (três décimos por cento) por dia, até o trigésimo dia de atraso, sobre o valor do





fornecimento ou serviço não realizado;

ii) multa de 10 % (dez por cento) sobre o valor total ou parcial da obrigação não cumprida, com o consequente cancelamento da nota de empenho ou documento equivalente;

iii) suspensão temporária de participar em licitação e impedimento de contratar com a entidade sancionadora por prazo não superior a 2 (dois) anos.

6.2. O valor da multa aplicada será descontado do valor da garantia prestada, retido dos pagamentos devidos pela Administração ou cobrado judicialmente, sendo corrigida monetariamente, de conformidade com a variação do IPCA, a partir do termo inicial, até a data do efetivo recolhimento.

6.3. A contagem do período de atraso na execução dos ajustes será realizada a partir do primeiro dia útil subsequente ao do encerramento do prazo estabelecido para o cumprimento da obrigação.



## **7 - DAS DISPOSIÇÕES GERAIS**

7.1. No caso de todos os fornecedores restarem desclassificados ou inabilitados (procedimento fracassado), a Administração poderá:

a) republicar o presente aviso com uma nova data;

b) valer-se, para a contratação, de proposta obtida na pesquisa de preços que serviu de base ao procedimento, se houver, privilegiando-se os menores preços, sempre que possível, e desde que atendidas às condições de habilitação exigidas.

7.2. No caso do subitem anterior, a contratação será operacionalizada fora deste procedimento.

a) fixar prazo para que possa haver adequação das propostas ou da documentação de habilitação, conforme o caso.

7.3. Caberá ao fornecedor acompanhar as operações, ficando responsável pelo ônus decorrente da perda do negócio diante da inobservância de quaisquer mensagens emitidas pela Administração ou de sua desconexão.

7.4. Não havendo expediente ou ocorrendo qualquer fato superveniente que impeça a realização do certame na data marcada, a sessão será automaticamente transferida para o primeiro dia útil subsequente, no mesmo horário anteriormente estabelecido, desde que não haja comunicação em





contrário.

7.5. Os horários estabelecidos na divulgação deste procedimento e durante o envio de lances observarão o horário de Brasília-DF, inclusive para contagem de tempo e registro no Sistema e na documentação relativa ao procedimento.

7.6. No julgamento das propostas e da habilitação, a Administração poderá sanar erros ou falhas que não alterem a substância das propostas, dos documentos e sua validade jurídica, mediante despacho fundamentado, registrado em ata e acessível a todos, atribuindo-lhes validade e eficácia para fins de habilitação e classificação.

7.7. As normas disciplinadoras deste Aviso de Contratação Direta serão sempre interpretadas em favor da ampliação da disputa entre os interessados, desde que não comprometam o interesse da Administração, o princípio da isonomia, a finalidade e a segurança da contratação.

7.8. Os fornecedores assumem todos os custos de preparação e apresentação de suas propostas e a Administração não será, em nenhum caso, responsável por esses custos, independentemente da condução ou do resultado do processo de contratação.

7.9. Em caso de divergência entre disposições deste Aviso de Contratação Direta e de seus anexos ou demais peças que compõem o processo, prevalecerá as deste Aviso.

7.10. Integram este Aviso de Contratação Direta, para todos os fins e efeitos, os seguintes anexos:

ANEXO I – Documentação exigida para Habilitação

ANEXO II – Minuta do Contrato

Bertolândia - PI, 22 de abril de 2026

---

Joaquim Neto Rodrigues da Silva  
Agente de Contratação





## PROJETO BÁSICO





## SECRETARIA MUNICIPAL DE OBRAS

Considerando a necessidade de CONTRATAÇÃO DE EMPRESA DE ENGENHARIA PARA A EXECUÇÃO DOS SERVIÇOS DE REPAROS E RECUPERAÇÃO DE CALÇAMENTO, MEIO-FIO E SARJETAS EM DIVERSAS RUAS NO MUNICÍPIO DE BERTOLÍNIA- PI, segue em anexo PROJETO BÁSICO desenvolvido por essa secretaria.

Encaminhe-se à para a DOTAÇÃO ORÇAMENTÁRIA.

---

Patrícia de Oliveira Silva

Assessora Técnica da de Secretária Municipal de Planejamento e Coordenação Geral





PREFEITURA MUNICIPAL DE

**BERTOLÍNIA**

TRABALHANDO POR AMOR A BERTOLÍNIA

# PROJETO

# 2026

**OBRA: CONTRATAÇÃO DE EMPRESA DE ENGENHARIA PARA A EXECUÇÃO DOS SERVIÇOS DE REPAROS E RECUPERAÇÃO DE CALÇAMENTO, MEIO-FIO E SARJETAS EM RUAS DIVERSAS NA ZONA URBANA DO MUNICÍPIO DE BERTOLÍNIA-PI**



PREFEITURA MUNICIPAL DE  
**BERTOLÍNIA**  
TRABALHANDO POR AMOR A BERTOLÍNIA



## 1.0 APRESENTAÇÃO

A Prefeitura Municipal de Bertolândia/PI, apresenta o projeto de engenharia para a obra de CONTRATAÇÃO DE EMPRESA DE ENGENHARIA PARA A EXECUÇÃO DOS SERVIÇOS DE REPAROS E RECUPERAÇÃO DE CALÇAMENTO, MEIO-FIO E SARJETAS EM RUAS DIVERSAS NA ZONA URBANA NO MUNICÍPIO DE BERTOLÍNIA- PI.

O Projeto de Básico assim concebido contempla todos os elementos necessários para os procedimentos, bem como as informações que nortearão as empresas licitantes a comporem os preços dos serviços e obras para as suas propostas.



PREFEITURA MUNICIPAL DE

**BERTOLÍNIA**

TRABALHANDO POR AMOR A BERTOLÍNIA



## 2.0 – OBJETIVO

O objetivo da Implantação da EXECUÇÃO DOS SERVIÇOS DE REPAROS E RECUPERAÇÃO DE CALÇAMENTO, MEIO-FIO E SARJETAS EM RUAS DIVERSAS NO MUNICÍPIO DE BERTOLÍNIA- PI, proporcionando melhores condições para a infraestrutura do município.



PREFEITURA MUNICIPAL DE

# BERTOLÍNIA

TRABALHANDO POR AMOR A BERTOLÍNIA



## 3.0 MAPA LOCALIZAÇÃO

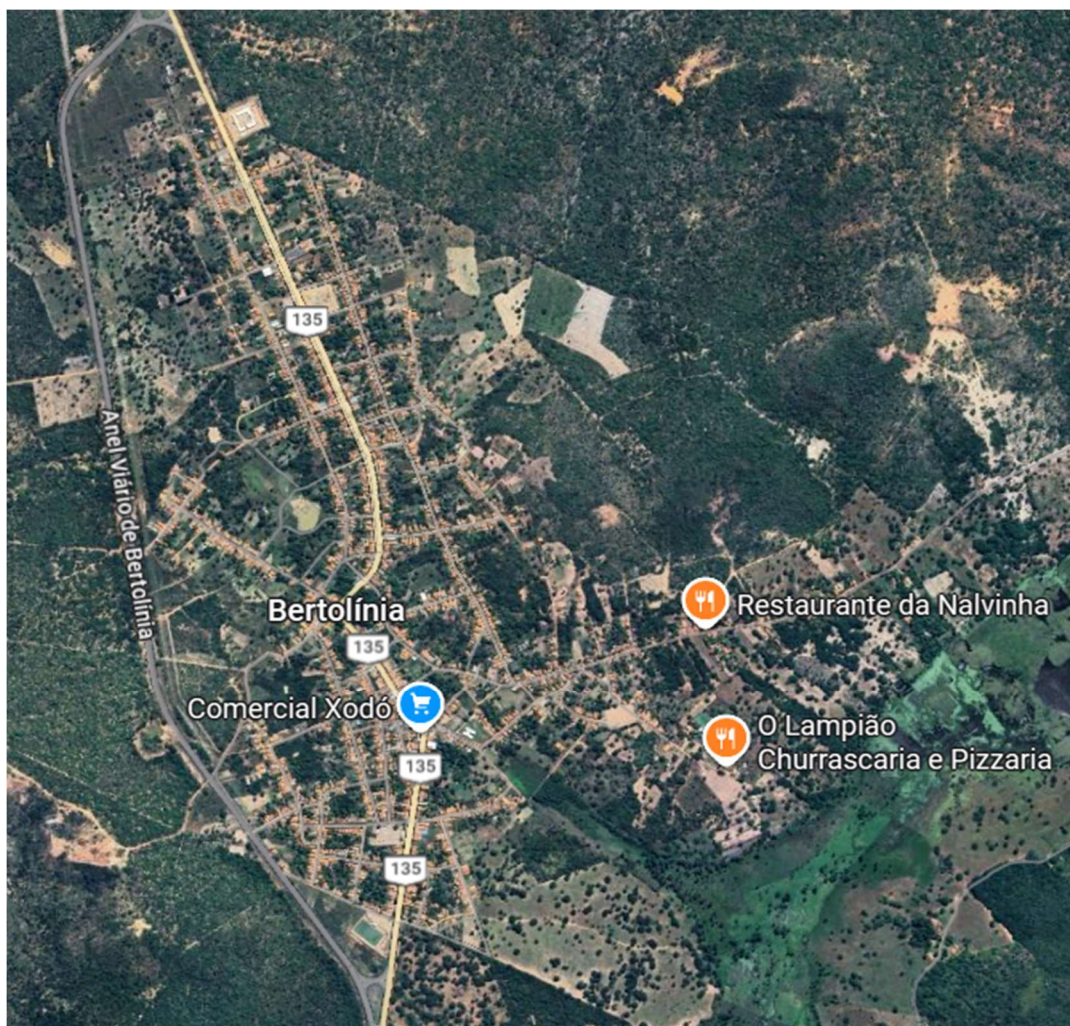



PREFEITURA MUNICIPAL DE

# BERTOLÍNIA

TRABALHANDO POR AMOR A BERTOLÍNIA



## 4.0 – CARACTERIZAÇÃO DO MUNICÍPIO

### 4.1 – Características Gerais da Região

#### 4.1.1 – Localização e Acesso

Bertolândia é uma cidade do Estado do Piauí. Os habitantes se chamam bertolinenses. O município se estende por 1 216,116 km<sup>2</sup> com população estimada de 5507 habitantes (IBGE 2020). A densidade demográfica é de 4,34 habitantes por km<sup>2</sup> no território do município. Situado a 411,3 km de distância da capital, Teresina.

Bertolândia tem as seguintes coordenadas geográficas: Latitude: 7° 38' 28" Sul, Longitude: 43° 56' 60" Oeste.



**Localização do município de Bertolândia - PI**



#### **4.1.2 - Aspectos Socioeconômicos**

Os dados socioeconômicos relativos ao município foram obtidos a partir de pesquisa nos sites do IBGE ([www.ibge.gov.br](http://www.ibge.gov.br)) e do Governo do Estado do Piauí ([www.pi.gov.br](http://www.pi.gov.br)). A população total, segundo o Censo 2010 do IBGE, é de 5.319 habitantes e uma densidade demográfica de 4,34 hab/km<sup>2</sup>. A população estimada para o ano de 2020 é de 5.507 habitantes.

#### **4.1.3 - Aspectos Fisiográficos**

As condições climáticas do município de Bertolândia, apresentam temperaturas maiores que 18°C em todos os meses, com clima semi-árido, quente e seco. De acordo com a classe do potencial de agressividade climática, a precipitação pluviométrica média anual é em torno de 1250 a 2000 mm e trimestres janeiro- fevereiro-março e dezembro-janeiro-fevereiro como os mais chuvosos. (IBGE, 1960 a 1990).

Os solos da região, em grande parte provenientes da alteração de arenitos, siltitos, conglomerados e folhelhos, são rasos ou pouco espessos, jovens, às vezes pedregosos, ainda com influência do material subjacente. Dentre os solos regionais predominam os Neossolos litólicos, Órtico e Distróficos de textura média a argilosa, presença de misturas de vegetais, fase caatinga hipoxerófila (grameal) e/ou caatinga/cerrado caducifólio. Secundariamente, solos podzólicos vermelho-amarelos, textura média a argilosa, fase pedregosa e não pedregosa, com misturas e transições vegetais, floresta subcaducifólia/caatinga, além de areias quartzosas, que compreendem solos arenosos essencialmente quartzosos, profundos, drenados, desprovidos de minerais primários, de baixa fertilidade, com transições vegetais, fase caatinga hiperxerófila e/ou cerrado subcaducifólio/floresta sub-caducifólia.

Os grandes traços do modelado nordestino atual devem-se a processos morfogenéticos sub-atuais, com ênfase para as condições áridas dominantes desde o Neógeno ao Quaternário, em toda sua evolução geomorfológica - biogeográfica. As formas de relevo, na região em apreço, compreendem, principalmente, superfícies tabulares reelaboradas (chapadas baixas), relevo plano com partes suavemente onduladas e altitudes variando de 150 a 300 metros; superfícies tabulares cimeiras (chapadas altas), com relevo plano, altitudes entre 400 a 500 metros, com grandes mesas recortadas e superfícies onduladas com relevo movimentado,



PREFEITURA MUNICIPAL DE

# BERTOLÍNIA

TRABALHANDO POR AMOR A BERTOLÍNIA



encostas e prolongamentos residuais de chapadas, desníveis e encostas mais acentuadas de vales, elevações (serras, morros e colinas), com altitudes de 150 a 500 metros.

#### 4.1.4 - Geologia

Conforme a figura, a área total do município é ocupada por Bacias e Coberturas Sedimentares Fanerozóicas. Sendo caracterizado pelo bioma cerrado.

#### ESBOÇO GEOLÓGICO

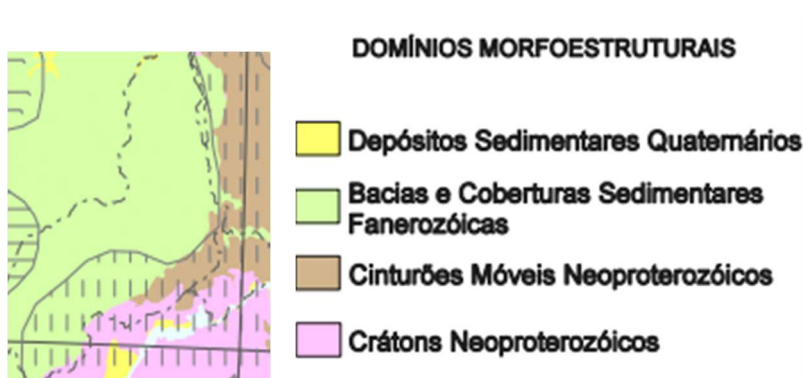

#### 4.1.5 – Recursos Hídricos

##### 4.1.5.1 – Águas Superficiais

Os recursos hídricos superficiais gerados no estado do Piauí estão representados pela bacia hidrográfica do rio Parnaíba. Trata-se da mais extensa dentre as 25 bacias da Vertente Nordeste e abrange o estado do Piauí e parte do Maranhão e do Ceará, ocupando uma área de 330.285 km<sup>2</sup>, o equivalente a 3,9% do território nacional, e drena a quase totalidade do estado do Piauí e parte do Maranhão e do Ceará. O rio Parnaíba possui 1.400 quilômetros de extensão e a maioria dos afluentes localizados a jusante de Teresina são perenes e supridos por águas pluviais e subterrâneas. Depois do rio São Francisco, é o mais importante rio do Nordeste.

Dentre todas as sub-bacias, destacam-se aquelas constituídas pelos rios: Balsas, situado no Maranhão; Potí e Portinho, cujas nascentes localizam-se no Ceará; e Canindé,



Piauí, Uruçuí-Preto, Gurguéia e Longá, todos no Piauí. Cabe destacar que a sub-bacia do rio Canindé, apesar de ter 26,2% da área total da bacia do Parnaíba, drena uma grande região semi-árida.

Apesar de o Piauí estar inserido no “Polígono das Secas”, não possui grande quantidade de açudes. Os mais importantes são: Boa Esperança, localizado em Guadalupe e represando cinco bilhões de metros cúbicos de água do rio Parnaíba, vem prestando grandes benefícios à população através da criação de peixes e regularização da vazão do rio, o que evitará grandes cheias, além de melhorar as possibilidades de navegação do rio Parnaíba; Caldeirão, no município de Piripiri, onde se desenvolve grandes projetos agrícolas; Cajazeiras, no município de Pio IX, é também uma garantia contra a falta de água durante as secas; Ingazeira, situado no município de Paulistana, no rio Canindé e Barreira, situado no município de Fronteiras.

Os principais cursos d’água que drenam o município de Bertolândia são os riachos esfolado, riacho Olho D’água e riacho São José.

#### 4.1.5.2 – Águas Subterrâneas

No município de Bertolândia-PI o domínio rochas sedimentares pertence à Bacia do Parnaíba, compondo as rochas sedimentares do Grupo Serra Grande e as formações Sedimentos do Sistema Poti/Piauí.

O Grupo Serra Grande, composto por arenitos e conglomerados, normalmente apresenta um potencial médio, sob o ponto de vista da ocorrência de água subterrânea, tanto do ponto de vista quantitativo quanto qualitativo.

Recobrem a maior parte do Estado, prevalecendo acentuadamente na parte oeste, com uma área total de 92.250km<sup>2</sup>, ocupando quase 30% da área total da bacia do Parnaíba ocorrendo nas seguintes sub-bacias: Longá (29,9%), Poti (10,4%), Canindé (6,7%), Piauí (5,0%), Médio Parnaíba (46,4%), Gurguéia (14,5%), Alto Parnaíba (49,4%) e Baixo Parnaíba (31,7%).



PREFEITURA MUNICIPAL DE

# BERTOLÍNIA

TRABALHANDO POR AMOR A BERTOLÍNIA



## 5.0 Normas Gerais de Trabalho

### 5.1 Materiais

Todos os materiais devem estar de acordo com as especificações. Caso a fiscalização julgue necessária, poderá solicitar da executante a informação por escrito dos locais de origem dos materiais.

A executante deverá submeter à aprovação da fiscalização, amostras de todos os materiais a serem utilizados e todos os materiais empregados deverão estar integralmente de acordo com as amostras aprovadas visualmente.

A executante deverá efetuar controles necessários para assegurar que a qualidade dos materiais empregados está em conformidade com as especificações.

Nenhum pagamento adicional será efetuado em remuneração aos serviços acima descritos e seus custos deverão estar incluídos nos preços unitários constantes de sua proposta.

Após a celebração do contrato, não será levado em conta qualquer reclamação ou solicitação de alteração dos preços constantes de sua proposta.

### 5.2 Responsabilidade pelo Serviço

A fiscalização deverá decidir as questões que venham a surgir quando a quantidade e aceitabilidade dos materiais fornecidos, serviços executados, andamento, interpretação do projeto, especificações e cumprimento satisfatório às cláusulas do contrato.

Nenhuma operação de importância será iniciada sem o consentimento escrito da fiscalização ou sem uma notificação escrita da executante, apresentada com antecedente suficiente para que a fiscalização tome as providências para inspeção antes das operações. Os serviços iniciados sem a observância destas exigências poderão ser rejeitados.

A empresa executora dos serviços deve apresentar a referida ART de execução da obra para ser anexada ao projeto.



PREFEITURA MUNICIPAL DE

# BERTOLÍNIA

TRABALHANDO POR AMOR A BERTOLÍNIA



## 6.0 ESPECIFICAÇÕES TÉCNICAS

### ESPECIFICAÇÕES TÉCNICAS DOS SERVIÇOS

#### 1. OBJETO

Execução de serviços de **reparos e recuperação de calçamento, meio-fio e sarjetas** em ruas diversas

Localizadas no município de Bertolândia – PI.

#### 2. SERVIÇOS A SEREM EXECUTADOS

##### 2.1 Reassentamento de Paralelepípedos

**Descrição:**

Execução de serviços de retirada, reassentamento e reaproveitamento de paralelepípedos existentes, conforme necessidade de recomposição do pavimento.

**Procedimentos:**

- Retirada manual dos paralelepípedos danificados ou deslocados
- Limpeza e seleção das peças reaproveitáveis
- Regularização e compactação da base/subleito
- Reassentamento dos paralelepípedos com alinhamento e nivelamento adequados
- Compactação final da superfície

**Observações:**

- Inclui retirada e recolocação do material existente

##### 2.2 Rejuntamento de Paralelepípedos com Argamassa

**Descrição:**

Preenchimento das juntas entre os paralelepípedos com argamassa, garantindo maior estabilidade e durabilidade do pavimento.

**Procedimentos:**

- Limpeza das juntas
- Preparação da argamassa (cimento e areia no traço adequado)
- Aplicação da argamassa nas juntas
- Acabamento superficial
- Cura do material

**Observações:**

- Deve garantir vedação eficiente e resistência ao tráfego
- Executado conjuntamente ao reassentamento



## 2.3 Assentamento de Guia (Meio-Fio)

### Descrição:

Execução de assentamento de meio-fio em concreto pré-fabricado em trechos retos.

### Especificações:

- Material: Concreto pré-moldado
- Dimensões: **100 x 15 x 13 x 30 cm** (C x base inferior x base superior x altura)

### Procedimentos:

- Escavação e preparação da vala
- Regularização do fundo com material adequado
- Assentamento das peças com alinhamento e nivelamento
- Rejuntamento das juntas
- Reaterro e compactação lateral

## 2.4 Limpeza de Rua com Caminhão Pipa

### Descrição:

Execução de limpeza das vias por meio de lavagem com caminhão pipa, visando remoção de poeira, resíduos e detritos.

### Procedimentos:

- Umedecimento da superfície da via
- Lavagem com jatos de água controlados
- Remoção de resíduos acumulados

### Equipamentos:

- Caminhão pipa equipado com sistema de distribuição de água

<b>RESUMO DO ORÇAMENTO</b>																															
	OBRA:	CONTRATAÇÃO DE EMPRESA DE ENGENHARIA PARA A EXECUÇÃO DOS SERVIÇOS DE REPAROS E RECUPERAÇÃO DE CALÇAMENTO, MEIO-FIO E SARJETAS	DATA : 28/03/2026      BDI : 25,00%																												
	DESCRIÇÃO:	CONTRATAÇÃO DE EMPRESA DE ENGENHARIA PARA A EXECUÇÃO DOS SERVIÇOS DE REPAROS E RECUPERAÇÃO DE CALÇAMENTO, MEIO-FIO E SARJETAS EM DIVERSAS RUAS NO MUNICÍPIO DE BERTOLÍNIA- PI	<table border="1" style="width: 100%; border-collapse: collapse;"> <thead> <tr> <th style="text-align: left;">FUNTE</th> <th style="text-align: left;">VERSÃO</th> <th style="text-align: right;">HORA</th> <th style="text-align: right;">MES</th> </tr> </thead> <tbody> <tr> <td>ORSE</td> <td>2026/01</td> <td style="text-align: right;">111,51%</td> <td style="text-align: right;">69,72%</td> </tr> <tr> <td>SEINFRA</td> <td>028.1 COM DESONERAÇÃO</td> <td style="text-align: right;">84,44%</td> <td style="text-align: right;">47,48%</td> </tr> <tr> <td>SICRO 2</td> <td>2016/11 COM DESONERAÇÃO</td> <td style="text-align: right;">89,46%</td> <td style="text-align: center;">-</td> </tr> <tr> <td>SICRO NOVO</td> <td>2025/10 COM DESONERAÇÃO</td> <td style="text-align: center;">-</td> <td style="text-align: center;">-</td> </tr> <tr> <td>SINAPI</td> <td>2026/02 COM DESONERAÇÃO</td> <td style="text-align: right;">97,96%</td> <td style="text-align: right;">58,91%</td> </tr> <tr> <td>Composições Próprias</td> <td>PRÓPRIA</td> <td style="text-align: right;">0,00%</td> <td style="text-align: right;">0,00%</td> </tr> </tbody> </table>	FUNTE	VERSÃO	HORA	MES	ORSE	2026/01	111,51%	69,72%	SEINFRA	028.1 COM DESONERAÇÃO	84,44%	47,48%	SICRO 2	2016/11 COM DESONERAÇÃO	89,46%	-	SICRO NOVO	2025/10 COM DESONERAÇÃO	-	-	SINAPI	2026/02 COM DESONERAÇÃO	97,96%	58,91%	Composições Próprias	PRÓPRIA	0,00%	0,00%
	FUNTE	VERSÃO	HORA	MES																											
	ORSE	2026/01	111,51%	69,72%																											
SEINFRA	028.1 COM DESONERAÇÃO	84,44%	47,48%																												
SICRO 2	2016/11 COM DESONERAÇÃO	89,46%	-																												
SICRO NOVO	2025/10 COM DESONERAÇÃO	-	-																												
SINAPI	2026/02 COM DESONERAÇÃO	97,96%	58,91%																												
Composições Próprias	PRÓPRIA	0,00%	0,00%																												
LOCAL:	BERTOLÍNIA- PI																														

CÓDIGO	DESCRIÇÃO	PREÇO TOTAL	%
1	SERVIÇOS PRELIMINARES	R\$ 464,88	0,46%
2	RECUPERAÇÃO DE CALÇAMENTO	R\$ 96.359,41	96,12%
3	MEIO FIO E SARJETA	R\$ 2.231,00	2,23%
4	LIMPEZA FINAL GERAL	R\$ 1.192,32	1,19%
5	Benefícios e Despesas Indiretas (BDI)	R\$ 25.061,90	0,00%
		VALOR BDI TOTAL:	R\$ 25.061,90      100,00%
		VALOR ORÇAMENTO:	R\$ 100.247,61
		VALOR TOTAL:	R\$ 125.309,51

PLANILHA ORÇAMENTÁRIA																															
	OBRA:	CONTRATAÇÃO DE EMPRESA DE ENGENHARIA PARA A EXECUÇÃO DOS SERVIÇOS DE REPAROS E RECUPERAÇÃO DE CALÇAMENTO, MEIO-FIO E SARJETAS	DATA : 28/03/2026 BDI : 25,00%																												
	DESCRIÇÃO:	CONTRATAÇÃO DE EMPRESA DE ENGENHARIA PARA A EXECUÇÃO DOS SERVIÇOS DE REPAROS E RECUPERAÇÃO DE CALÇAMENTO, MEIO-FIO E SARJETAS EM DIVERSAS RUAS NO MUNICÍPIO DE BERTOLÍNIA- PI	<table border="1"> <thead> <tr> <th>FUNTE</th> <th>VERSÃO</th> <th>HORA</th> <th>MES</th> </tr> </thead> <tbody> <tr> <td>ORSE</td> <td>2026/01</td> <td>111,51%</td> <td>69,72%</td> </tr> <tr> <td>SEINFRA</td> <td>028.1 COM DESONERAÇÃO</td> <td>84,44%</td> <td>47,48%</td> </tr> <tr> <td>SICRO 2</td> <td>2016/11 COM DESONERAÇÃO</td> <td>89,46%</td> <td>-</td> </tr> <tr> <td>SICRO NOVO</td> <td>2025/10 COM DESONERAÇÃO</td> <td>-</td> <td>-</td> </tr> <tr> <td>SINAPI</td> <td>2026/02 COM DESONERAÇÃO</td> <td>97,96%</td> <td>58,91%</td> </tr> <tr> <td>Composições Próprias</td> <td>PRÓPRIA</td> <td>0,00%</td> <td>0,00%</td> </tr> </tbody> </table>	FUNTE	VERSÃO	HORA	MES	ORSE	2026/01	111,51%	69,72%	SEINFRA	028.1 COM DESONERAÇÃO	84,44%	47,48%	SICRO 2	2016/11 COM DESONERAÇÃO	89,46%	-	SICRO NOVO	2025/10 COM DESONERAÇÃO	-	-	SINAPI	2026/02 COM DESONERAÇÃO	97,96%	58,91%	Composições Próprias	PRÓPRIA	0,00%	0,00%
	FUNTE	VERSÃO	HORA	MES																											
	ORSE	2026/01	111,51%	69,72%																											
SEINFRA	028.1 COM DESONERAÇÃO	84,44%	47,48%																												
SICRO 2	2016/11 COM DESONERAÇÃO	89,46%	-																												
SICRO NOVO	2025/10 COM DESONERAÇÃO	-	-																												
SINAPI	2026/02 COM DESONERAÇÃO	97,96%	58,91%																												
Composições Próprias	PRÓPRIA	0,00%	0,00%																												
LOCAL:	BERTOLÍNIA- PI																														

ITEM	CÓDIGO	DESCRIÇÃO	FONTE	UNID	QUANTIDADE	PREÇO UNITÁRIO R\$	PREÇO TOTAL R\$
<b>1</b>	<b>SERVIÇOS PRELIMINARES</b>						<b>R\$ 464,88</b>
1.1	103689	FORNECIMENTO E INSTALAÇÃO DE PLACA DE OBRA COM CHAPA GALVANIZADA E ESTRUTURA DE MADEIRA. AF 03/2022 PS	SINAPI	M2	1,00	R\$ 464,88	R\$ 464,88
<b>2</b>	<b>RECUPERAÇÃO DE CALÇAMENTO</b>						<b>R\$ 96.359,41</b>
2.1	101852	REASSENTAMENTO DE PARALELEPÍPEDOS, REJUNTAMENTO COM ARGAMASSA, COM REAPROVEITAMENTO DOS PARALELEPÍPEDOS - INCLUSO RETIRADA E COLOCAÇÃO DO MATERIAL. AF 12/2020	SINAPI	M2	1.232,06	R\$ 78,21	R\$ 96.359,41
<b>3</b>	<b>MEIO FIO E SARJETA</b>						<b>R\$ 2.231,00</b>
3.1	94273	ASSENTAMENTO DE GUIA (MEIO-FIO) EM TRECHO RETO, CONFECCIONADA EM CONCRETO PRÉ-FABRICADO, DIMENSÕES 100X15X13X30 CM (COMPRIMENTO X BASE INFERIOR X BASE SUPERIOR X ALTURA). AF 01/2024	SINAPI	M	50,00	R\$ 44,62	R\$ 2.231,00
<b>4</b>	<b>LIMPEZA FINAL GERAL</b>						<b>R\$ 1.192,32</b>
4.1	106167	LIMPEZA DE RUA COM CAMINHÃO PIPA. AF_10/2025	SINAPI	M2	19.872,00	R\$ 0,06	R\$ 1.192,32
						<b>VALOR BDI TOTAL:</b>	<b>R\$ 25.061,90</b>
						<b>VALOR ORÇAMENTO:</b>	<b>R\$ 100.247,61</b>
						<b>VALOR TOTAL:</b>	<b>R\$ 125.309,51</b>



## PLANILHA ORÇAMENTÁRIA - CUSTO DIRETO

OBRA:	CONTRATAÇÃO DE EMPRESA DE ENGENHARIA PARA A EXECUÇÃO DOS SERVIÇOS DE REPAROS E RECUPERAÇÃO DE CALÇAMENTO, MEIO-FIO E SARJETAS	DATA :	28/03/2026	BDI :	25,00%
DESCRIÇÃO:	CONTRATAÇÃO DE EMPRESA DE ENGENHARIA PARA A EXECUÇÃO DOS SERVIÇOS DE REPAROS E RECUPERAÇÃO DE CALÇAMENTO, MEIO-FIO E SARJETAS EM DIVERSAS RUAS NO MUNICÍPIO DE BERTOLÍNIA- PI	FORTE	VERSÃO	HORA	MES
LOCAL:	BERTOLÍNIA- PI	ORSE	2026/01	111,51%	69,72%
		SEINFRA	028.1 COM DESONERAÇÃO	84,44%	47,48%
		SICRO 2	2016/11 COM DESONERAÇÃO	89,46%	-
		SICRO NOVO	2025/10 COM DESONERAÇÃO	-	-
		SINAPI	2026/02 COM DESONERAÇÃO	97,96%	58,91%
		Composições Próprias	PROPRIA	0,00%	0,00%

ITEM	CÓDIGO	DESCRIÇÃO	FORTE	UNIDADE	QTD	CUSTO DIRETO (R\$)				PREÇO UNITÁRIO (R\$)	PREÇO TOTAL (R\$)
						MÃO DE OBRA	MATERIAL	EQUIPAMENTO	OUTROS		
1		SERVIÇOS PRELIMINARES									<b>R\$ 464,88</b>
1.1	103689	FORNECIMENTO E INSTALAÇÃO DE PLACA DE OBRA COM CHAPA GALVANIZADA E ESTRUTURA DE MADEIRA. AF_03/2022_PS	SINAPI	M2	1,00	R\$ 29,09	R\$ 422,88	R\$ 0,00	R\$ 12,91	R\$ 464,88	R\$ 464,88
2		RECUPERAÇÃO DE CALÇAMENTO									<b>R\$ 96.359,41</b>
2.1	101852	REASSENTAMENTO DE PARALELEPÍPEDOS, REJUNTAMENTO COM ARGAMASSA, COM REAPROVEITAMENTO DOS PARALELEPÍPEDOS - INCLUSO RETIRADA E COLOCAÇÃO DO MATERIAL. AF_12/2020	SINAPI	M2	1.232,06	R\$ 32,62	R\$ 23,80	R\$ 9,04	R\$ 12,75	R\$ 78,21	R\$ 96.359,41
3		MEIO FIO E SARJETA									<b>R\$ 2.231,00</b>
3.1	94273	ASSENTAMENTO DE GUIA (MEIO-FIO) EM TRECHO RETO, CONFECCIONADA EM CONCRETO PRÉ-FABRICADO, DIMENSÕES 100X15X13X30 CM (COMPRIMENTO X BASE INFERIOR X BASE SUPERIOR X ALTURA). AF_01/2024	SINAPI	M	50,00	R\$ 8,41	R\$ 32,75	R\$ 0,00	R\$ 3,46	R\$ 44,62	R\$ 2.231,00
4		LIMPEZA FINAL GERAL									<b>R\$ 1.192,32</b>
4.1	106167	LIMPEZA DE RUA COM CAMINHÃO PIPA. AF_10/2025	SINAPI	M2	19.872,00	R\$ 0,00	R\$ 0,03	R\$ 0,01	R\$ 0,02	R\$ 0,06	R\$ 1.192,32
<b>VALOR BDI TOTAL:</b>										<b>R\$ 25.061,90</b>	
<b>VALOR ORÇAMENTO:</b>										<b>R\$ 100.247,61</b>	
<b>VALOR TOTAL:</b>										<b>R\$ 125.309,51</b>	

## RELATÓRIO ANALÍTICO - COMPOSIÇÕES DE CUSTOS



OBRA:	CONTRATAÇÃO DE EMPRESA DE ENGENHARIA PARA A EXECUÇÃO DOS SERVIÇOS DE REPAROS E RECUPERAÇÃO DE CALÇAMENTO, MEIO-FIO E SARJETAS	DATA : 28/03/2026	BDI : 25,00%
DESCRIÇÃO:	CONTRATAÇÃO DE EMPRESA DE ENGENHARIA PARA A EXECUÇÃO DOS SERVIÇOS DE REPAROS E RECUPERAÇÃO DE CALÇAMENTO, MEIO-FIO E SARJETAS EM DIVERSAS RUAS NO MUNICÍPIO DE BERTOLÍNIA- PI	<b>FONTE</b>	<b>VERSÃO</b>
LOCAL:	BERTOLÍNIA- PI	ORSE	2026/01
		SEINFRA	028.1 COM DESONERAÇÃO
		SICRO 2	2016/11 COM DESONERAÇÃO
		SICRO NOVO	2025/10 COM DESONERAÇÃO
		SINAPI	2026/02 COM DESONERAÇÃO
		Composições Próprias	PRÓPRIA
			HORA
			MES
			111,51%
			69,72%
			84,44%
			47,48%
			89,46%
			-
			-
			97,96%
			58,91%
			0,00%
			0,00%

### 1.1. 103689 FORNECIMENTO E INSTALAÇÃO DE PLACA DE OBRA COM CHAPA GALVANIZADA E ESTRUTURA DE MADEIRA. AF\_03/2022\_PS (M2)

Material	FONTE	UNID	COEFICIENTE	PREÇO UNITÁRIO	TOTAL	
00004813	PLACA DE OBRA (PARA CONSTRUCAO CIVIL) EM CHAPA GALVANIZADA *N. 22*, ADESIVADA, DE *2,4 X 1,2* M (SEM POSTES PARA FIXACAO)	SINAPI	M2	1,00000000	R\$ 400,00	
00005065	PREGO DE ACO POLIDO COM CABECA 10 X 10 (7/8 X 17)	SINAPI	KG	0,01130000	R\$ 38,70	
00005069	PREGO DE ACO POLIDO COM CABECA 17 X 27 (2 1/2 X 11)	SINAPI	KG	0,01320000	R\$ 20,74	
00004509	SARRAFO *2,5 X 10* CM EM PINUS, MISTA OU EQUIVALENTE DA REGIAO - BRUTA	SINAPI	M	3,20830000	R\$ 5,03	
TOTAL Material:					R\$ 416,83	
Mão de Obra com Encargos Complementares		FONTE	UNID	COEFICIENTE	PREÇO UNITÁRIO	TOTAL
88262	CARPINTEIRO DE FORMAS COM ENCARGOS COMPLEMENTARES	SINAPI	H	0,37290000	R\$ 27,14	R\$ 10,12
88316	SERVENTE COM ENCARGOS COMPLEMENTARES	SINAPI	H	1,11860000	R\$ 22,46	R\$ 25,12
TOTAL Mão de Obra com Encargos Complementares:					R\$ 35,24	
Serviço		FONTE	UNID	COEFICIENTE	PREÇO UNITÁRIO	TOTAL
102234	PINTURA IMUNIZANTE PARA MADEIRA, 2 DEMÃOS. AF_01/2021	SINAPI	M2	0,50000000	R\$ 25,62	R\$ 12,81
TOTAL Serviço:					R\$ 12,81	
<b>VALOR:</b>					<b>464,88</b>	

### 2.1. 101852 REASSENTAMENTO DE PARALELEPÍPEDOS, REJUNTAMENTO COM ARGAMASSA, COM REAPROVEITAMENTO DOS PARALELEPÍPEDOS - INCLUSO RETIRADA E COLOCAÇÃO DO MATERIAL. AF\_12/2020 (M2)

Equipamento Custo Horário	FONTE	UNID	COEFICIENTE	PREÇO UNITÁRIO	TOTAL	
5685	ROLO COMPACTADOR VIBRATÓRIO DE UM CILINDRO AÇO LISO, POTÊNCIA 80 HP, PESO OPERACIONAL MÁXIMO 8,1 T, IMPACTO DINÂMICO 16,15 / 9,5 T, LARGURA DE TRABALHO 1,68 M - CHI DIURNO. AF_06/2014	SINAPI	CHI	0,24550000	R\$ 60,76	
5684	ROLO COMPACTADOR VIBRATÓRIO DE UM CILINDRO AÇO LISO, POTÊNCIA 80 HP, PESO OPERACIONAL MÁXIMO 8,1 T, IMPACTO DINÂMICO 16,15 / 9,5 T, LARGURA DE TRABALHO 1,68 M - CHP DIURNO. AF_06/2014	SINAPI	CHP	0,00310000	R\$ 152,91	
TOTAL Equipamento Custo Horário:					R\$ 15,38	
Material		FONTE	UNID	COEFICIENTE	PREÇO UNITÁRIO	TOTAL
00000367	AREIA GROSSA - POSTO JAZIDA/FORNECEDOR (RETIRADO NA JAZIDA, SEM TRANSPORTE)	SINAPI	M3	0,11400000	R\$ 96,24	R\$ 10,97
TOTAL Material:					R\$ 10,97	
Mão de Obra com Encargos Complementares		FONTE	UNID	COEFICIENTE	PREÇO UNITÁRIO	TOTAL
88260	CALÇETEIRO COM ENCARGOS COMPLEMENTARES	SINAPI	H	0,74580000	R\$ 27,62	R\$ 20,59
88316	SERVENTE COM ENCARGOS COMPLEMENTARES	SINAPI	H	0,74580000	R\$ 22,46	R\$ 16,75
TOTAL Mão de Obra com Encargos Complementares:					R\$ 37,34	
Serviço		FONTE	UNID	COEFICIENTE	PREÇO UNITÁRIO	TOTAL
88628	ARGAMASSA TRAÇO 1:3 (EM VOLUME DE CIMENTO E AREIA MÉDIA ÚMIDA), PREPARO MECÂNICO COM BETONEIRA 400 L. AF_08/2019	SINAPI	M3	0,02030000	R\$ 715,49	R\$ 14,52
TOTAL Serviço:					R\$ 14,52	
<b>VALOR:</b>					<b>78,21</b>	

## RELATÓRIO ANALÍTICO - COMPOSIÇÕES DE CUSTOS



OBRA:	CONTRATAÇÃO DE EMPRESA DE ENGENHARIA PARA A EXECUÇÃO DOS SERVIÇOS DE REPAROS E RECUPERAÇÃO DE CALÇAMENTO, MEIO-FIO E SARJETAS	DATA : 28/03/2026	BDI : 25,00%		
DESCRIÇÃO:	CONTRATAÇÃO DE EMPRESA DE ENGENHARIA PARA A EXECUÇÃO DOS SERVIÇOS DE REPAROS E RECUPERAÇÃO DE CALÇAMENTO, MEIO-FIO E SARJETAS EM DIVERSAS RUAS NO MUNICÍPIO DE BERTOLÍNIA- PI	<b>FONTE</b>	<b>VERSÃO</b>	<b>HORA</b>	<b>MES</b>
LOCAL:	BERTOLÍNIA- PI	ORSE	2026/01	111,51%	69,72%
		SEINFRA	028.1 COM DESONERAÇÃO	84,44%	47,48%
		SICRO 2	2016/11 COM DESONERAÇÃO	89,46%	-
		SICRO NOVO	2025/10 COM DESONERAÇÃO	-	-
		SINAPI	2026/02 COM DESONERAÇÃO	97,96%	58,91%
		Composições Próprias	PRÓPRIA	0,00%	0,00%

### 3.1. 94273 ASSENTAMENTO DE GUIA (MEIO-FIO) EM TRECHO RETO, CONFECCIONADA EM CONCRETO PRÉ-FABRICADO, DIMENSÕES 100X15X13X30 CM (COMPRIMENTO X BASE INFERIOR X BASE SUPERIOR X ALTURA). AF\_01/2024 (M)

Material	FONTE	UNID	COEFICIENTE	PREÇO UNITÁRIO	TOTAL
00000370 AREIA MEDIA - POSTO JAZIDA/FORNECEDOR (RETIRADO NA JAZIDA, SEM TRANSPORTE)	SINAPI	M3	0,00660000	R\$ 95,00	R\$ 0,62
00004059 MEIO-FIO OU GUIA DE CONCRETO, PRE-MOLDADO, COMP 1 M, *30 X 12/15* CM (H X L1/L2)	SINAPI	M	1,00500000	R\$ 30,86	R\$ 31,01
TOTAL Material:					R\$ 31,63

Mão de Obra com Encargos Complementares	FONTE	UNID	COEFICIENTE	PREÇO UNITÁRIO	TOTAL
88309 PEDREIRO COM ENCARGOS COMPLEMENTARES	SINAPI	H	0,22960000	R\$ 27,81	R\$ 6,38
88316 SERVENTE COM ENCARGOS COMPLEMENTARES	SINAPI	H	0,22960000	R\$ 22,46	R\$ 5,15
TOTAL Mão de Obra com Encargos Complementares:					R\$ 11,53

Serviço	FONTE	UNID	COEFICIENTE	PREÇO UNITÁRIO	TOTAL
88629 ARGAMASSA TRAÇO 1:3 (EM VOLUME DE CIMENTO E AREIA MÉDIA ÚMIDA), PREPARO MANUAL. AF_08/2019	SINAPI	M3	0,00180000	R\$ 815,72	R\$ 1,46
TOTAL Serviço:					R\$ 1,46
<b>VALOR:</b>					<b>44,62</b>

### 4.1. 106167 LIMPEZA DE RUA COM CAMINHÃO PIPA. AF\_10/2025 (M2)

Equipamento Custo Horário	FONTE	UNID	COEFICIENTE	PREÇO UNITÁRIO	TOTAL
6260 CAMINHÃO PIPA 6.000 L, PESO BRUTO TOTAL 13.000 KG, DISTÂNCIA ENTRE EIXOS 4,80 M, POTÊNCIA 189 CV INCLUSIVE TANQUE DE AÇO PARA TRANSPORTE DE ÁGUA, CAPACIDADE 6 M3 - CHI DIURNO. AF_06/2014	SINAPI	CHI	0,00029200	R\$ 59,89	R\$ 0,01
6259 CAMINHÃO PIPA 6.000 L, PESO BRUTO TOTAL 13.000 KG, DISTÂNCIA ENTRE EIXOS 4,80 M, POTÊNCIA 189 CV INCLUSIVE TANQUE DE AÇO PARA TRANSPORTE DE ÁGUA, CAPACIDADE 6 M3 - CHP DIURNO. AF_06/2014	SINAPI	CHP	0,00015230	R\$ 255,91	R\$ 0,03
TOTAL Equipamento Custo Horário:					R\$ 0,04

Mão de Obra com Encargos Complementares	FONTE	UNID	COEFICIENTE	PREÇO UNITÁRIO	TOTAL
88316 SERVENTE COM ENCARGOS COMPLEMENTARES	SINAPI	H	0,00044430	R\$ 22,46	R\$ 0,00
TOTAL Mão de Obra com Encargos Complementares:					R\$ 0,00

Serviço	FONTE	UNID	COEFICIENTE	PREÇO UNITÁRIO	TOTAL
101007 CARGA DE ÁGUA EM CAMINHÃO PIPA 6 M³. AF_02/2026	SINAPI	M3	0,00200000	R\$ 11,49	R\$ 0,02
TOTAL Serviço:					R\$ 0,02
<b>VALOR:</b>					<b>0,06</b>

## RELATÓRIO ANALÍTICO - COMPOSIÇÕES AUXILIARES



OBRA:	CONTRATAÇÃO DE EMPRESA DE ENGENHARIA PARA A EXECUÇÃO DOS SERVIÇOS DE REPAROS E RECUPERAÇÃO DE CALÇAMENTO, MEIO-FIO E SARJETAS	DATA : 28/03/2026	BDI : 25,00%
DESCRIÇÃO:	CONTRATAÇÃO DE EMPRESA DE ENGENHARIA PARA A EXECUÇÃO DOS SERVIÇOS DE REPAROS E RECUPERAÇÃO DE CALÇAMENTO, MEIO-FIO E SARJETAS EM DIVERSAS RUAS NO MUNICÍPIO DE BERTOLÍNIA- PI	<b>FORTE</b>	<b>VERSÃO</b>
LOCAL:	BERTOLÍNIA- PI	<b>HORA</b>	<b>MES</b>
		ORSE	2026/01
		SEINFRA	028.1 COM DESONERAÇÃO
		SICRO 2	2016/11 COM DESONERAÇÃO
		SICRO NOVO	2025/10 COM DESONERAÇÃO
		SINAPI	2026/02 COM DESONERAÇÃO
		Composições Próprias	PRÓPRIA
			111,51% 69,72%
			84,44% 47,48%
			89,46% -
			- -
			97,96% 58,91%
			0,00% 0,00%

### 88629 ARGAMASSA TRAÇO 1:3 (EM VOLUME DE CIMENTO E AREIA MÉDIA ÚMIDA), PREPARO MANUAL. AF\_08/2019 (M3)

Material	FONTE	UNID	COEFICIENTE	PREÇO UNITÁRIO	TOTAL	
00000370	AREIA MEDIA - POSTO JAZIDA/FORNECEDOR (RETIRADO NA JAZIDA, SEM TRANSPORTE)	SINAPI	M3	1,07000000	R\$ 95,00	R\$ 101,65
00001379	CIMENTO PORTLAND COMPOSTO CP II-32	SINAPI	KG	482,96000000	R\$ 1,08	R\$ 521,59
TOTAL Material:					R\$ 623,24	

Mão de Obra com Encargos Complementares	FONTE	UNID	COEFICIENTE	PREÇO UNITÁRIO	TOTAL	
88316	SERVENTE COM ENCARGOS COMPLEMENTARES	SINAPI	H	8,57000000	R\$ 22,46	R\$ 192,48
TOTAL Mão de Obra com Encargos Complementares:					R\$ 192,48	
<b>VALOR:</b>					<b>815,72</b>	

### 88628 ARGAMASSA TRAÇO 1:3 (EM VOLUME DE CIMENTO E AREIA MÉDIA ÚMIDA), PREPARO MECÂNICO COM BETONEIRA 400 L. AF\_08/2019 (M3)

Equipamento Custo Horário	FONTE	UNID	COEFICIENTE	PREÇO UNITÁRIO	TOTAL	
88831	BETONEIRA CAPACIDADE NOMINAL DE 400 L, CAPACIDADE DE MISTURA 280 L, MOTOR ELÉTRICO TRIFÁSICO POTÊNCIA DE 2 CV, SEM CARREGADOR - CHI DIURNO. AF_05/2023	SINAPI	CHI	2,62000000	R\$ 0,54	R\$ 1,41
88830	BETONEIRA CAPACIDADE NOMINAL DE 400 L, CAPACIDADE DE MISTURA 280 L, MOTOR ELÉTRICO TRIFÁSICO POTÊNCIA DE 2 CV, SEM CARREGADOR - CHP DIURNO. AF_05/2023	SINAPI	CHP	0,80000000	R\$ 2,39	R\$ 1,91
TOTAL Equipamento Custo Horário:					R\$ 3,32	

Material	FONTE	UNID	COEFICIENTE	PREÇO UNITÁRIO	TOTAL	
00000370	AREIA MEDIA - POSTO JAZIDA/FORNECEDOR (RETIRADO NA JAZIDA, SEM TRANSPORTE)	SINAPI	M3	1,07000000	R\$ 95,00	R\$ 101,65
00001379	CIMENTO PORTLAND COMPOSTO CP II-32	SINAPI	KG	483,70000000	R\$ 1,08	R\$ 522,39
TOTAL Material:					R\$ 624,04	

Mão de Obra com Encargos Complementares	FONTE	UNID	COEFICIENTE	PREÇO UNITÁRIO	TOTAL	
88377	OPERADOR DE BETONEIRA ESTACIONÁRIA/MISTURADOR COM ENCARGOS COMPLEMENTARES	SINAPI	H	3,42000000	R\$ 25,77	R\$ 88,13
TOTAL Mão de Obra com Encargos Complementares:					R\$ 88,13	
<b>VALOR:</b>					<b>715,49</b>	

### 88831 BETONEIRA CAPACIDADE NOMINAL DE 400 L, CAPACIDADE DE MISTURA 280 L, MOTOR ELÉTRICO TRIFÁSICO POTÊNCIA DE 2 CV, SEM CARREGADOR - CHI DIURNO. AF\_05/2023 (CHI)

Serviço	FONTE	UNID	COEFICIENTE	PREÇO UNITÁRIO	TOTAL	
88826	BETONEIRA CAPACIDADE NOMINAL DE 400 L, CAPACIDADE DE MISTURA 280 L, MOTOR ELÉTRICO TRIFÁSICO POTÊNCIA DE 2 CV, SEM CARREGADOR - DEPRECIAÇÃO. AF_05/2023	SINAPI	H	1,00000000	R\$ 0,44	R\$ 0,44
88827	BETONEIRA CAPACIDADE NOMINAL DE 400 L, CAPACIDADE DE MISTURA 280 L, MOTOR ELÉTRICO TRIFÁSICO POTÊNCIA DE 2 CV, SEM CARREGADOR - JUROS. AF_05/2023	SINAPI	H	1,00000000	R\$ 0,10	R\$ 0,10
TOTAL Serviço:					R\$ 0,54	
<b>VALOR:</b>					<b>0,54</b>	

## RELATÓRIO ANALÍTICO - COMPOSIÇÕES AUXILIARES

	<b>RELATÓRIO ANALÍTICO - COMPOSIÇÕES AUXILIARES</b>																													
	OBRA:	CONTRATAÇÃO DE EMPRESA DE ENGENHARIA PARA A EXECUÇÃO DOS SERVIÇOS DE REPAROS E RECUPERAÇÃO DE CALÇAMENTO, MEIO-FIO E SARJETAS																												
	DESCRICOÃO:	CONTRATAÇÃO DE EMPRESA DE ENGENHARIA PARA A EXECUÇÃO DOS SERVIÇOS DE REPAROS E RECUPERAÇÃO DE CALÇAMENTO, MEIO-FIO E SARJETAS EM DIVERSAS RUAS NO MUNICÍPIO DE BERTOLÍNIA- PI																												
	LOCAL:	BERTOLÍNIA- PI																												
		DATA : 28/03/2026      BDI : 25,00%																												
		<table border="1" style="width: 100%; border-collapse: collapse;"> <thead> <tr> <th style="width: 15%;">FONTE</th> <th style="width: 15%;">VERSÃO</th> <th style="width: 15%;">HORA</th> <th style="width: 15%;">MES</th> </tr> </thead> <tbody> <tr> <td>ORSE</td> <td>2026/01</td> <td>111,51%</td> <td>69,72%</td> </tr> <tr> <td>SEINFRA</td> <td>028.1 COM DESONERAÇÃO</td> <td>84,44%</td> <td>47,48%</td> </tr> <tr> <td>SICRO 2</td> <td>2016/11 COM DESONERAÇÃO</td> <td>89,46%</td> <td>-</td> </tr> <tr> <td>SICRO NOVO</td> <td>2025/10 COM DESONERAÇÃO</td> <td>-</td> <td>-</td> </tr> <tr> <td>SINAPI</td> <td>2026/02 COM DESONERAÇÃO</td> <td>97,96%</td> <td>58,91%</td> </tr> <tr> <td>Composições Próprias</td> <td>PRÓPRIA</td> <td>0,00%</td> <td>0,00%</td> </tr> </tbody> </table>	FONTE	VERSÃO	HORA	MES	ORSE	2026/01	111,51%	69,72%	SEINFRA	028.1 COM DESONERAÇÃO	84,44%	47,48%	SICRO 2	2016/11 COM DESONERAÇÃO	89,46%	-	SICRO NOVO	2025/10 COM DESONERAÇÃO	-	-	SINAPI	2026/02 COM DESONERAÇÃO	97,96%	58,91%	Composições Próprias	PRÓPRIA	0,00%	0,00%
FONTE	VERSÃO	HORA	MES																											
ORSE	2026/01	111,51%	69,72%																											
SEINFRA	028.1 COM DESONERAÇÃO	84,44%	47,48%																											
SICRO 2	2016/11 COM DESONERAÇÃO	89,46%	-																											
SICRO NOVO	2025/10 COM DESONERAÇÃO	-	-																											
SINAPI	2026/02 COM DESONERAÇÃO	97,96%	58,91%																											
Composições Próprias	PRÓPRIA	0,00%	0,00%																											

### 88830 BETONEIRA CAPACIDADE NOMINAL DE 400 L, CAPACIDADE DE MISTURA 280 L, MOTOR ELÉTRICO TRIFÁSICO POTÊNCIA DE 2 CV, SEM CARREGADOR - CHP DIURNO. AF\_05/2023 (CHP)

Serviço	FONTE	UNID	COEFICIENTE	PREÇO UNITÁRIO	TOTAL	
88826	BETONEIRA CAPACIDADE NOMINAL DE 400 L, CAPACIDADE DE MISTURA 280 L, MOTOR ELÉTRICO TRIFÁSICO POTÊNCIA DE 2 CV, SEM CARREGADOR - DEPRECIÇÃO. AF_05/2023	SINAPI	H	1,00000000	R\$ 0,44	R\$ 0,44
88827	BETONEIRA CAPACIDADE NOMINAL DE 400 L, CAPACIDADE DE MISTURA 280 L, MOTOR ELÉTRICO TRIFÁSICO POTÊNCIA DE 2 CV, SEM CARREGADOR - JUROS. AF_05/2023	SINAPI	H	1,00000000	R\$ 0,10	R\$ 0,10
88828	BETONEIRA CAPACIDADE NOMINAL DE 400 L, CAPACIDADE DE MISTURA 280 L, MOTOR ELÉTRICO TRIFÁSICO POTÊNCIA DE 2 CV, SEM CARREGADOR - MANUTENÇÃO. AF_05/2023	SINAPI	H	1,00000000	R\$ 0,48	R\$ 0,48
88829	BETONEIRA CAPACIDADE NOMINAL DE 400 L, CAPACIDADE DE MISTURA 280 L, MOTOR ELÉTRICO TRIFÁSICO POTÊNCIA DE 2 CV, SEM CARREGADOR - MATERIAIS NA OPERAÇÃO. AF_05/2023	SINAPI	H	1,00000000	R\$ 1,37	R\$ 1,37
TOTAL Serviço:					R\$ 2,39	
<b>VALOR:</b>					<b>2,39</b>	

### 88826 BETONEIRA CAPACIDADE NOMINAL DE 400 L, CAPACIDADE DE MISTURA 280 L, MOTOR ELÉTRICO TRIFÁSICO POTÊNCIA DE 2 CV, SEM CARREGADOR - DEPRECIÇÃO. AF\_05/2023 (H)

Equipamento	FONTE	UNID	COEFICIENTE	PREÇO UNITÁRIO	TOTAL	
00010535	BETONEIRA, CAPACIDADE NOMINAL 400 L, CAPACIDADE DE MISTURA 280 L, MOTOR ELETRICO TRIFASICO 220/380 V, POTENCIA 2 CV, SEM CARREGADOR	SINAPI	UN	0,00006400	R\$ 6.880,24	R\$ 0,44
TOTAL Equipamento:					R\$ 0,44	
<b>VALOR:</b>					<b>0,44</b>	

### 88827 BETONEIRA CAPACIDADE NOMINAL DE 400 L, CAPACIDADE DE MISTURA 280 L, MOTOR ELÉTRICO TRIFÁSICO POTÊNCIA DE 2 CV, SEM CARREGADOR - JUROS. AF\_05/2023 (H)

Equipamento	FONTE	UNID	COEFICIENTE	PREÇO UNITÁRIO	TOTAL	
00010535	BETONEIRA, CAPACIDADE NOMINAL 400 L, CAPACIDADE DE MISTURA 280 L, MOTOR ELETRICO TRIFASICO 220/380 V, POTENCIA 2 CV, SEM CARREGADOR	SINAPI	UN	0,00001480	R\$ 6.880,24	R\$ 0,10
TOTAL Equipamento:					R\$ 0,10	
<b>VALOR:</b>					<b>0,10</b>	

### 88828 BETONEIRA CAPACIDADE NOMINAL DE 400 L, CAPACIDADE DE MISTURA 280 L, MOTOR ELÉTRICO TRIFÁSICO POTÊNCIA DE 2 CV, SEM CARREGADOR - MANUTENÇÃO. AF\_05/2023 (H)

Equipamento	FONTE	UNID	COEFICIENTE	PREÇO UNITÁRIO	TOTAL	
00010535	BETONEIRA, CAPACIDADE NOMINAL 400 L, CAPACIDADE DE MISTURA 280 L, MOTOR ELETRICO TRIFASICO 220/380 V, POTENCIA 2 CV, SEM CARREGADOR	SINAPI	UN	0,00007000	R\$ 6.880,24	R\$ 0,48
TOTAL Equipamento:					R\$ 0,48	
<b>VALOR:</b>					<b>0,48</b>	

### 88829 BETONEIRA CAPACIDADE NOMINAL DE 400 L, CAPACIDADE DE MISTURA 280 L, MOTOR ELÉTRICO TRIFÁSICO POTÊNCIA DE 2 CV, SEM CARREGADOR - MATERIAIS NA OPERAÇÃO. AF\_05/2023 (H)

Especiais	FONTE	UNID	COEFICIENTE	PREÇO UNITÁRIO	TOTAL
-----------	-------	------	-------------	----------------	-------

## RELATÓRIO ANALÍTICO - COMPOSIÇÕES AUXILIARES



OBRA:	CONTRATAÇÃO DE EMPRESA DE ENGENHARIA PARA A EXECUÇÃO DOS SERVIÇOS DE REPAROS E RECUPERAÇÃO DE CALÇAMENTO, MEIO-FIO E SARJETAS	DATA : 28/03/2026	BDI : 25,00%
DESCRIÇÃO:	CONTRATAÇÃO DE EMPRESA DE ENGENHARIA PARA A EXECUÇÃO DOS SERVIÇOS DE REPAROS E RECUPERAÇÃO DE CALÇAMENTO, MEIO-FIO E SARJETAS EM DIVERSAS RUAS NO MUNICÍPIO DE BERTOLÍNIA- PI	<b>FORTE</b>	<b>VERSÃO</b>
LOCAL:	BERTOLÍNIA- PI	<b>HORA</b>	<b>MES</b>
		ORSE	2026/01
		SEINFRA	028.1 COM DESONERAÇÃO
		SICRO 2	2016/11 COM DESONERAÇÃO
		SICRO NOVO	2025/10 COM DESONERAÇÃO
		SINAPI	2026/02 COM DESONERAÇÃO
		Composições Próprias	PRÓPRIA
			111,51% 69,72%
			84,44% 47,48%
			89,46% -
			- -
			97,96% 58,91%
			0,00% 0,00%

00002705	ENERGIA ELETRICA ATE 2000 KWH INDUSTRIAL, SEM DEMANDA	SINAPI	KWH	1,25000000	R\$ 1,10	R\$ 1,37
					TOTAL Especiais:	R\$ 1,37
					<b>VALOR:</b>	<b>1,37</b>

### 88260 CALCETEIRO COM ENCARGOS COMPLEMENTARES (H)

Encargos Complementares		FORTE	UNID	COEFICIENTE	PREÇO UNITÁRIO	TOTAL
00037370	ALIMENTACAO - HORISTA (COLETADO CAIXA - ENCARGOS COMPLEMENTARES)	SINAPI	H	1,00000000	R\$ 2,49	R\$ 2,49
00043489	EPI - FAMILIA PEDREIRO - HORISTA (ENCARGOS COMPLEMENTARES - COLETADO CAIXA)	SINAPI	H	1,00000000	R\$ 1,81	R\$ 1,81
00037372	EXAMES - HORISTA (COLETADO CAIXA - ENCARGOS COMPLEMENTARES)	SINAPI	H	1,00000000	R\$ 1,42	R\$ 1,42
00043465	FERRAMENTAS - FAMILIA PEDREIRO - HORISTA (ENCARGOS COMPLEMENTARES - COLETADO CAIXA)	SINAPI	H	1,00000000	R\$ 0,90	R\$ 0,90
00037373	SEGURO - HORISTA (COLETADO CAIXA - ENCARGOS COMPLEMENTARES)	SINAPI	H	1,00000000	R\$ 0,11	R\$ 0,11
00037371	TRANSPORTE - HORISTA (COLETADO CAIXA - ENCARGOS COMPLEMENTARES)	SINAPI	H	1,00000000	R\$ 0,48	R\$ 0,48
					TOTAL Encargos Complementares:	R\$ 7,21

Mão de Obra		FORTE	UNID	COEFICIENTE	PREÇO UNITÁRIO	TOTAL
00004759	CALCETEIRO / RASTELEIRO (HORISTA)	SINAPI	H	1,00000000	R\$ 20,18	R\$ 20,18
					TOTAL Mão de Obra:	R\$ 20,18

Serviço		FORTE	UNID	COEFICIENTE	PREÇO UNITÁRIO	TOTAL
95328	CURSO DE CAPACITAÇÃO PARA CALCETEIRO (ENCARGOS COMPLEMENTARES) - HORISTA	SINAPI	H	1,00000000	R\$ 0,23	R\$ 0,23
					TOTAL Serviço:	R\$ 0,23

**VALOR: 27,62**

### 6260 CAMINHÃO PIPA 6.000 L, PESO BRUTO TOTAL 13.000 KG, DISTÂNCIA ENTRE EIXOS 4,80 M, POTÊNCIA 189 CV INCLUSIVE TANQUE DE AÇO PARA TRANSPORTE DE ÁGUA, CAPACIDADE 6 M3 - CHI DIURNO. AF\_06/2014 (CHI)

Mão de Obra com Encargos Complementares		FORTE	UNID	COEFICIENTE	PREÇO UNITÁRIO	TOTAL
88282	MOTORISTA DE CAMINHÃO COM ENCARGOS COMPLEMENTARES	SINAPI	H	1,00000000	R\$ 25,96	R\$ 25,96
					TOTAL Mão de Obra com Encargos Complementares:	R\$ 25,96

Serviço		FORTE	UNID	COEFICIENTE	PREÇO UNITÁRIO	TOTAL
91359	CAMINHÃO PIPA 6.000 L, PESO BRUTO TOTAL 13.000 KG, DISTÂNCIA ENTRE EIXOS 4,80 M, POTÊNCIA 189 CV INCLUSIVE TANQUE DE AÇO PARA TRANSPORTE DE ÁGUA, CAPACIDADE 6 M3 - DEPRECIACÃO. AF_06/2014	SINAPI	H	1,00000000	R\$ 22,08	R\$ 22,08
91361	CAMINHÃO PIPA 6.000 L, PESO BRUTO TOTAL 13.000 KG, DISTÂNCIA ENTRE EIXOS 4,80 M, POTÊNCIA 189 CV INCLUSIVE TANQUE DE AÇO PARA TRANSPORTE DE ÁGUA, CAPACIDADE 6 M3 - IMPOSTOS E SEGUROS. AF_06/2014	SINAPI	H	1,00000000	R\$ 3,41	R\$ 3,41
91360	CAMINHÃO PIPA 6.000 L, PESO BRUTO TOTAL 13.000 KG, DISTÂNCIA ENTRE EIXOS 4,80 M, POTÊNCIA 189 CV INCLUSIVE TANQUE DE AÇO PARA TRANSPORTE DE ÁGUA, CAPACIDADE 6 M3 - JUROS. AF_06/2014	SINAPI	H	1,00000000	R\$ 8,44	R\$ 8,44
					TOTAL Serviço:	R\$ 33,93

**VALOR: 59,89**

## RELATÓRIO ANALÍTICO - COMPOSIÇÕES AUXILIARES



OBRA:	CONTRATAÇÃO DE EMPRESA DE ENGENHARIA PARA A EXECUÇÃO DOS SERVIÇOS DE REPAROS E RECUPERAÇÃO DE CALÇAMENTO, MEIO-FIO E SARJETAS	DATA : 28/03/2026	BDI : 25,00%
DESCRIÇÃO:	CONTRATAÇÃO DE EMPRESA DE ENGENHARIA PARA A EXECUÇÃO DOS SERVIÇOS DE REPAROS E RECUPERAÇÃO DE CALÇAMENTO, MEIO-FIO E SARJETAS EM DIVERSAS RUAS NO MUNICÍPIO DE BERTOLÍNIA- PI	<b>FORTE</b>	<b>VERSÃO</b>
LOCAL:	BERTOLÍNIA- PI	<b>HORA</b>	<b>MES</b>
		ORSE	2026/01
		SEINFRA	028.1 COM DESONERAÇÃO
		SICRO 2	2016/11 COM DESONERAÇÃO
		SICRO NOVO	2025/10 COM DESONERAÇÃO
		SINAPI	2026/02 COM DESONERAÇÃO
		Composições Próprias	PROPRIA
			111,51% 69,72%
			84,44% 47,48%
			89,46% -
			- -
			97,96% 58,91%
			0,00% 0,00%

### 6259 CAMINHÃO PIPA 6.000 L, PESO BRUTO TOTAL 13.000 KG, DISTÂNCIA ENTRE EIXOS 4,80 M, POTÊNCIA 189 CV INCLUSIVE TANQUE DE AÇO PARA TRANSPORTE DE ÁGUA, CAPACIDADE 6 M3 - CHP DIURNO. AF\_06/2014 (CHP)

Mão de Obra com Encargos Complementares		FORTE	UNID	COEFICIENTE	PREÇO UNITÁRIO	TOTAL
88282	MOTORISTA DE CAMINHÃO COM ENCARGOS COMPLEMENTARES	SINAPI	H	1,00000000	R\$ 25,96	R\$ 25,96
TOTAL Mão de Obra com Encargos Complementares:						R\$ 25,96

Serviço		FORTE	UNID	COEFICIENTE	PREÇO UNITÁRIO	TOTAL
91359	CAMINHÃO PIPA 6.000 L, PESO BRUTO TOTAL 13.000 KG, DISTÂNCIA ENTRE EIXOS 4,80 M, POTÊNCIA 189 CV INCLUSIVE TANQUE DE AÇO PARA TRANSPORTE DE ÁGUA, CAPACIDADE 6 M3 - DEPRECIÇÃO. AF_06/2014	SINAPI	H	1,00000000	R\$ 22,08	R\$ 22,08
91361	CAMINHÃO PIPA 6.000 L, PESO BRUTO TOTAL 13.000 KG, DISTÂNCIA ENTRE EIXOS 4,80 M, POTÊNCIA 189 CV INCLUSIVE TANQUE DE AÇO PARA TRANSPORTE DE ÁGUA, CAPACIDADE 6 M3 - IMPOSTOS E SEGUROS. AF_06/2014	SINAPI	H	1,00000000	R\$ 3,41	R\$ 3,41
91360	CAMINHÃO PIPA 6.000 L, PESO BRUTO TOTAL 13.000 KG, DISTÂNCIA ENTRE EIXOS 4,80 M, POTÊNCIA 189 CV INCLUSIVE TANQUE DE AÇO PARA TRANSPORTE DE ÁGUA, CAPACIDADE 6 M3 - JUROS. AF_06/2014	SINAPI	H	1,00000000	R\$ 8,44	R\$ 8,44
53882	CAMINHÃO PIPA 6.000 L, PESO BRUTO TOTAL 13.000 KG, DISTÂNCIA ENTRE EIXOS 4,80 M, POTÊNCIA 189 CV INCLUSIVE TANQUE DE AÇO PARA TRANSPORTE DE ÁGUA, CAPACIDADE 6 M3 - MANUTENÇÃO. AF_06/2014	SINAPI	H	1,00000000	R\$ 38,77	R\$ 38,77
5747	CAMINHÃO PIPA 6.000 L, PESO BRUTO TOTAL 13.000 KG, DISTÂNCIA ENTRE EIXOS 4,80 M, POTÊNCIA 189 CV INCLUSIVE TANQUE DE AÇO PARA TRANSPORTE DE ÁGUA, CAPACIDADE 6 M3 - MATERIAIS NA OPERAÇÃO. AF_06/2014	SINAPI	H	1,00000000	R\$ 157,25	R\$ 157,25
TOTAL Serviço:						R\$ 229,95
<b>VALOR:</b>						<b>255,91</b>

### 91359 CAMINHÃO PIPA 6.000 L, PESO BRUTO TOTAL 13.000 KG, DISTÂNCIA ENTRE EIXOS 4,80 M, POTÊNCIA 189 CV INCLUSIVE TANQUE DE AÇO PARA TRANSPORTE DE ÁGUA, CAPACIDADE 6 M3 - DEPRECIÇÃO. AF\_06/2014 (H)

Equipamento		FORTE	UNID	COEFICIENTE	PREÇO UNITÁRIO	TOTAL
00044057	CAMINHÃO TOCO, PESO BRUTO TOTAL 13200 KG, CARGA UTIL MÁXIMA 9200 KG, DISTÂNCIA ENTRE EIXOS 3,31 M, POTÊNCIA 175 CV (INCLUI CABINE E CHASSI, NÃO INCLUI CARROCERIA)	SINAPI	UN	0,00003430	R\$ 521.150,00	R\$ 17,87
00037738	TANQUE DE AÇO PARA TRANSPORTE DE ÁGUA COM CAPACIDADE DE 6 M3 (INCLUI MONTAGEM, NÃO INCLUI CAMINHÃO)	SINAPI	UN	0,00005510	R\$ 76.560,62	R\$ 4,21
TOTAL Equipamento:						R\$ 22,08
<b>VALOR:</b>						<b>22,08</b>

### 91361 CAMINHÃO PIPA 6.000 L, PESO BRUTO TOTAL 13.000 KG, DISTÂNCIA ENTRE EIXOS 4,80 M, POTÊNCIA 189 CV INCLUSIVE TANQUE DE AÇO PARA TRANSPORTE DE ÁGUA, CAPACIDADE 6 M3 - IMPOSTOS E SEGUROS. AF\_06/2014 (H)

Equipamento		FORTE	UNID	COEFICIENTE	PREÇO UNITÁRIO	TOTAL
00044057	CAMINHÃO TOCO, PESO BRUTO TOTAL 13200 KG, CARGA UTIL MÁXIMA 9200 KG, DISTÂNCIA ENTRE EIXOS 3,31 M, POTÊNCIA 175 CV (INCLUI CABINE E CHASSI, NÃO INCLUI CARROCERIA)	SINAPI	UN	0,00000570	R\$ 521.150,00	R\$ 2,97
00037738	TANQUE DE AÇO PARA TRANSPORTE DE ÁGUA COM CAPACIDADE DE 6 M3 (INCLUI MONTAGEM, NÃO INCLUI CAMINHÃO)	SINAPI	UN	0,00000580	R\$ 76.560,62	R\$ 0,44
TOTAL Equipamento:						R\$ 3,41
<b>VALOR:</b>						<b>3,41</b>

## RELATÓRIO ANALÍTICO - COMPOSIÇÕES AUXILIARES

	OBRA:	CONTRATAÇÃO DE EMPRESA DE ENGENHARIA PARA A EXECUÇÃO DOS SERVIÇOS DE REPAROS E RECUPERAÇÃO DE CALÇAMENTO, MEIO-FIO E SARJETAS	DATA : 28/03/2026	BDI : 25,00%		
	DESCRIÇÃO:	CONTRATAÇÃO DE EMPRESA DE ENGENHARIA PARA A EXECUÇÃO DOS SERVIÇOS DE REPAROS E RECUPERAÇÃO DE CALÇAMENTO, MEIO-FIO E SARJETAS EM DIVERSAS RUAS NO MUNICÍPIO DE BERTOLÍNIA- PI	<b>FORTE</b>	<b>VERSÃO</b>		
	LOCAL:	BERTOLÍNIA- PI	<b>HORA</b>	<b>MES</b>		
			ORSE	2026/01	111,51%	69,72%
			SEINFRA	028.1 COM DESONERAÇÃO	84,44%	47,48%
			SICRO 2	2016/11 COM DESONERAÇÃO	89,46%	-
			SICRO NOVO	2025/10 COM DESONERAÇÃO	-	-
			SINAPI	2026/02 COM DESONERAÇÃO	97,96%	58,91%
			Composições Próprias	PRÓPRIA	0,00%	0,00%

### 91360 CAMINHÃO PIPA 6.000 L, PESO BRUTO TOTAL 13.000 KG, DISTÂNCIA ENTRE EIXOS 4,80 M, POTÊNCIA 189 CV INCLUSIVE TANQUE DE AÇO PARA TRANSPORTE DE ÁGUA, CAPACIDADE 6 M3 - JUROS. AF\_06/2014 (H)

Equipamento		FORTE	UNID	COEFICIENTE	PREÇO UNITÁRIO	TOTAL
00044057	CAMINHÃO TOCO, PESO BRUTO TOTAL 13200 KG, CARGA UTIL MAXIMA 9200 KG, DISTANCIA ENTRE EIXOS 3,31 M, POTENCIA 175 CV (INCLUI CABINE E CHASSI, NAO INCLUI CARROCERIA)	SINAPI	UN	0,00001410	R\$ 521.150,00	R\$ 7,34
00037738	TANQUE DE AÇO PARA TRANSPORTE DE ÁGUA COM CAPACIDADE DE 6 M3 (INCLUI MONTAGEM, NAO INCLUI CAMINHÃO)	SINAPI	UN	0,00001440	R\$ 76.560,62	R\$ 1,10
TOTAL Equipamento:						R\$ 8,44
<b>VALOR:</b>						<b>8,44</b>

### 53882 CAMINHÃO PIPA 6.000 L, PESO BRUTO TOTAL 13.000 KG, DISTÂNCIA ENTRE EIXOS 4,80 M, POTÊNCIA 189 CV INCLUSIVE TANQUE DE AÇO PARA TRANSPORTE DE ÁGUA, CAPACIDADE 6 M3 - MANUTENÇÃO. AF\_06/2014 (H)

Equipamento		FORTE	UNID	COEFICIENTE	PREÇO UNITÁRIO	TOTAL
00044057	CAMINHÃO TOCO, PESO BRUTO TOTAL 13200 KG, CARGA UTIL MAXIMA 9200 KG, DISTANCIA ENTRE EIXOS 3,31 M, POTENCIA 175 CV (INCLUI CABINE E CHASSI, NAO INCLUI CARROCERIA)	SINAPI	UN	0,00006430	R\$ 521.150,00	R\$ 33,50
00037738	TANQUE DE AÇO PARA TRANSPORTE DE ÁGUA COM CAPACIDADE DE 6 M3 (INCLUI MONTAGEM, NAO INCLUI CAMINHÃO)	SINAPI	UN	0,00006890	R\$ 76.560,62	R\$ 5,27
TOTAL Equipamento:						R\$ 38,77
<b>VALOR:</b>						<b>38,77</b>

### 5747 CAMINHÃO PIPA 6.000 L, PESO BRUTO TOTAL 13.000 KG, DISTÂNCIA ENTRE EIXOS 4,80 M, POTÊNCIA 189 CV INCLUSIVE TANQUE DE AÇO PARA TRANSPORTE DE ÁGUA, CAPACIDADE 6 M3 - MATERIAIS NA OPERAÇÃO. AF\_06/2014 (H)

Material		FORTE	UNID	COEFICIENTE	PREÇO UNITÁRIO	TOTAL
00004221	OLEO DIESEL COMBUSTIVEL COMUM METROPOLITANO S-10 OU S-500	SINAPI	L	26,43000000	R\$ 5,95	R\$ 157,25
TOTAL Material:						R\$ 157,25
<b>VALOR:</b>						<b>157,25</b>

### 101007 CARGA DE ÁGUA EM CAMINHÃO PIPA 6 M³. AF\_02/2026 (M3)

Equipamento Custo Horário		FORTE	UNID	COEFICIENTE	PREÇO UNITÁRIO	TOTAL
6260	CAMINHÃO PIPA 6.000 L, PESO BRUTO TOTAL 13.000 KG, DISTÂNCIA ENTRE EIXOS 4,80 M, POTÊNCIA 189 CV INCLUSIVE TANQUE DE AÇO PARA TRANSPORTE DE ÁGUA, CAPACIDADE 6 M3 - CHI DIURNO. AF_06/2014	SINAPI	CHI	0,01552510	R\$ 59,89	R\$ 0,92
6259	CAMINHÃO PIPA 6.000 L, PESO BRUTO TOTAL 13.000 KG, DISTÂNCIA ENTRE EIXOS 4,80 M, POTÊNCIA 189 CV INCLUSIVE TANQUE DE AÇO PARA TRANSPORTE DE ÁGUA, CAPACIDADE 6 M3 - CHP DIURNO. AF_06/2014	SINAPI	CHP	0,04131910	R\$ 255,91	R\$ 10,57
TOTAL Equipamento Custo Horário:						R\$ 11,49
<b>VALOR:</b>						<b>11,49</b>

### 88262 CARPINTEIRO DE FORMAS COM ENCARGOS COMPLEMENTARES (H)

Encargos Complementares		FORTE	UNID	COEFICIENTE	PREÇO UNITÁRIO	TOTAL
00037370	ALIMENTACAO - HORISTA (COLETADO CAIXA - ENCARGOS COMPLEMENTARES)	SINAPI	H	1,00000000	R\$ 2,49	R\$ 2,49

## RELATÓRIO ANALÍTICO - COMPOSIÇÕES AUXILIARES



OBRA:	CONTRATAÇÃO DE EMPRESA DE ENGENHARIA PARA A EXECUÇÃO DOS SERVIÇOS DE REPAROS E RECUPERAÇÃO DE CALÇAMENTO, MEIO-FIO E SARJETAS	DATA : 28/03/2026	BDI : 25,00%
DESCRIÇÃO:	CONTRATAÇÃO DE EMPRESA DE ENGENHARIA PARA A EXECUÇÃO DOS SERVIÇOS DE REPAROS E RECUPERAÇÃO DE CALÇAMENTO, MEIO-FIO E SARJETAS EM DIVERSAS RUAS NO MUNICÍPIO DE BERTOLÍNIA- PI	<b>FONTE</b>	<b>VERSÃO</b>
LOCAL:	BERTOLÍNIA- PI		<b>HORA</b>
			<b>MES</b>
		ORSE	2026/01
		SEINFRA	028.1 COM DESONERAÇÃO
		SICRO 2	2016/11 COM DESONERAÇÃO
		SICRO NOVO	2025/10 COM DESONERAÇÃO
		SINAPI	2026/02 COM DESONERAÇÃO
		Composições Próprias	PRÓPRIA
			111,51%
			69,72%
			84,44%
			47,48%
			89,46%
			-
			-
			97,96%
			58,91%
			0,00%
			0,00%

00043483	EPI - FAMILIA CARPINTEIRO DE FORMAS - HORISTA (ENCARGOS COMPLEMENTARES - COLETADO CAIXA)	SINAPI	H	1,00000000	R\$ 1,78	R\$ 1,78
00037372	EXAMES - HORISTA (COLETADO CAIXA - ENCARGOS COMPLEMENTARES)	SINAPI	H	1,00000000	R\$ 1,42	R\$ 1,42
00043459	FERRAMENTAS - FAMILIA CARPINTEIRO DE FORMAS - HORISTA (ENCARGOS COMPLEMENTARES - COLETADO CAIXA)	SINAPI	H	1,00000000	R\$ 0,45	R\$ 0,45
00037373	SEGURO - HORISTA (COLETADO CAIXA - ENCARGOS COMPLEMENTARES)	SINAPI	H	1,00000000	R\$ 0,11	R\$ 0,11
00037371	TRANSPORTE - HORISTA (COLETADO CAIXA - ENCARGOS COMPLEMENTARES)	SINAPI	H	1,00000000	R\$ 0,48	R\$ 0,48
TOTAL Encargos Complementares:						R\$ 6,73

Mão de Obra	FONTE	UNID	COEFICIENTE	PREÇO UNITÁRIO	TOTAL
00001213	CARPINTEIRO DE FORMAS PARA CONCRETO (HORISTA)	SINAPI	H	1,00000000	R\$ 20,18
TOTAL Mão de Obra:					R\$ 20,18

Serviço	FONTE	UNID	COEFICIENTE	PREÇO UNITÁRIO	TOTAL
95330	CURSO DE CAPACITAÇÃO PARA CARPINTEIRO DE FÔRMAS (ENCARGOS COMPLEMENTARES) - HORISTA	SINAPI	H	1,00000000	R\$ 0,23
TOTAL Serviço:					R\$ 0,23
<b>VALOR:</b>					<b>27,14</b>

### 95328 CURSO DE CAPACITAÇÃO PARA CALCETEIRO (ENCARGOS COMPLEMENTARES) - HORISTA (H)

Mão de Obra	FONTE	UNID	COEFICIENTE	PREÇO UNITÁRIO	TOTAL
00004759	CALCETEIRO / RASTELEIRO (HORISTA)	SINAPI	H	0,01154000	R\$ 20,18
TOTAL Mão de Obra:					R\$ 0,23
<b>VALOR:</b>					<b>0,23</b>

### 95330 CURSO DE CAPACITAÇÃO PARA CARPINTEIRO DE FÔRMAS (ENCARGOS COMPLEMENTARES) - HORISTA (H)

Mão de Obra	FONTE	UNID	COEFICIENTE	PREÇO UNITÁRIO	TOTAL
00001213	CARPINTEIRO DE FORMAS PARA CONCRETO (HORISTA)	SINAPI	H	0,01154000	R\$ 20,18
TOTAL Mão de Obra:					R\$ 0,23
<b>VALOR:</b>					<b>0,23</b>

### 95347 CURSO DE CAPACITAÇÃO PARA MOTORISTA DE CAMINHÃO (ENCARGOS COMPLEMENTARES) - HORISTA (H)

Mão de Obra	FONTE	UNID	COEFICIENTE	PREÇO UNITÁRIO	TOTAL
00004093	MOTORISTA DE CAMINHÃO (HORISTA)	SINAPI	H	0,00509000	R\$ 20,18
TOTAL Mão de Obra:					R\$ 0,10
<b>VALOR:</b>					<b>0,10</b>

### 95389 CURSO DE CAPACITAÇÃO PARA OPERADOR DE BETONEIRA ESTACIONÁRIA/MISTURADOR (ENCARGOS COMPLEMENTARES) - HORISTA (H)

Mão de Obra	FONTE	UNID	COEFICIENTE	PREÇO UNITÁRIO	TOTAL
00037666	OPERADOR DE BETONEIRA ESTACIONARIA / MISTURADOR (HORISTA)	SINAPI	H	0,00831000	R\$ 19,93
TOTAL Mão de Obra:					R\$ 0,16

## RELATÓRIO ANALÍTICO - COMPOSIÇÕES AUXILIARES



OBRA:	CONTRATAÇÃO DE EMPRESA DE ENGENHARIA PARA A EXECUÇÃO DOS SERVIÇOS DE REPAROS E RECUPERAÇÃO DE CALÇAMENTO, MEIO-FIO E SARJETAS	DATA : 28/03/2026	BDI : 25,00%
DESCRICOÃO:	CONTRATAÇÃO DE EMPRESA DE ENGENHARIA PARA A EXECUÇÃO DOS SERVIÇOS DE REPAROS E RECUPERAÇÃO DE CALÇAMENTO, MEIO-FIO E SARJETAS EM DIVERSAS RUAS NO MUNICÍPIO DE BERTOLÍNIA- PI	<b>FORTE</b>	<b>VERSÃO</b>
LOCAL:	BERTOLÍNIA- PI	ORSE	2026/01
		SEINFRA	028.1 COM DESONERAÇÃO
		SICRO 2	2016/11 COM DESONERAÇÃO
		SICRO NOVO	2025/10 COM DESONERAÇÃO
		SINAPI	2026/02 COM DESONERAÇÃO
		Composições Próprias	PROPRIA
			HORA
			MES
			111,51% 69,72%
			84,44% 47,48%
			89,46% -
			- -
			97,96% 58,91%
			0,00% 0,00%

**VALOR: 0,16**

### 95366 CURSO DE CAPACITAÇÃO PARA OPERADOR DE ROLO COMPACTADOR (ENCARGOS COMPLEMENTARES) - HORISTA (H)

Mão de Obra	FORTE	UNID	COEFICIENTE	PREÇO UNITÁRIO	TOTAL
00004238	OPERADOR DE ROLO COMPACTADOR (HORISTA)	SINAPI	H	0,00831000	R\$ 19,13
					R\$ 0,15
TOTAL Mão de Obra:					R\$ 0,15

**VALOR: 0,15**

### 95371 CURSO DE CAPACITAÇÃO PARA PEDREIRO (ENCARGOS COMPLEMENTARES) - HORISTA (H)

Mão de Obra	FORTE	UNID	COEFICIENTE	PREÇO UNITÁRIO	TOTAL
00004750	PEDREIRO (HORISTA)	SINAPI	H	0,02120000	R\$ 20,18
					R\$ 0,42
TOTAL Mão de Obra:					R\$ 0,42

**VALOR: 0,42**

### 95372 CURSO DE CAPACITAÇÃO PARA PINTOR (ENCARGOS COMPLEMENTARES) - HORISTA (H)

Mão de Obra	FORTE	UNID	COEFICIENTE	PREÇO UNITÁRIO	TOTAL
00004783	PINTOR (HORISTA)	SINAPI	H	0,01476000	R\$ 20,18
					R\$ 0,29
TOTAL Mão de Obra:					R\$ 0,29

**VALOR: 0,29**

### 95378 CURSO DE CAPACITAÇÃO PARA SERVENTE (ENCARGOS COMPLEMENTARES) - HORISTA (H)

Mão de Obra	FORTE	UNID	COEFICIENTE	PREÇO UNITÁRIO	TOTAL
00006111	SERVENTE DE OBRAS (HORISTA)	SINAPI	H	0,02120000	R\$ 14,76
					R\$ 0,31
TOTAL Mão de Obra:					R\$ 0,31

**VALOR: 0,31**

### 88282 MOTORISTA DE CAMINHÃO COM ENCARGOS COMPLEMENTARES (H)

Encargos Complementares	FORTE	UNID	COEFICIENTE	PREÇO UNITÁRIO	TOTAL
00037370	ALIMENTACAO - HORISTA (COLETADO CAIXA - ENCARGOS COMPLEMENTARES)	SINAPI	H	1,00000000	R\$ 2,49
					R\$ 2,49
00043488	EPI - FAMILIA OPERADOR ESCAVADEIRA - HORISTA (ENCARGOS COMPLEMENTARES - COLETADO CAIXA)	SINAPI	H	1,00000000	R\$ 1,13
					R\$ 1,13
00037372	EXAMES - HORISTA (COLETADO CAIXA - ENCARGOS COMPLEMENTARES)	SINAPI	H	1,00000000	R\$ 1,42
					R\$ 1,42
00043464	FERRAMENTAS - FAMILIA OPERADOR ESCAVADEIRA - HORISTA (ENCARGOS COMPLEMENTARES - COLETADO CAIXA)	SINAPI	H	1,00000000	R\$ 0,05
					R\$ 0,05
00037373	SEGURO - HORISTA (COLETADO CAIXA - ENCARGOS COMPLEMENTARES)	SINAPI	H	1,00000000	R\$ 0,11
					R\$ 0,11
00037371	TRANSPORTE - HORISTA (COLETADO CAIXA - ENCARGOS COMPLEMENTARES)	SINAPI	H	1,00000000	R\$ 0,48
					R\$ 0,48
TOTAL Encargos Complementares:					R\$ 5,68

Mão de Obra	FORTE	UNID	COEFICIENTE	PREÇO UNITÁRIO	TOTAL
00004093	MOTORISTA DE CAMINHAO (HORISTA)	SINAPI	H	1,00000000	R\$ 20,18
					R\$ 20,18

## RELATÓRIO ANALÍTICO - COMPOSIÇÕES AUXILIARES



OBRA:	CONTRATAÇÃO DE EMPRESA DE ENGENHARIA PARA A EXECUÇÃO DOS SERVIÇOS DE REPAROS E RECUPERAÇÃO DE CALÇAMENTO, MEIO-FIO E SARJETAS	DATA : 28/03/2026	BDI : 25,00%
DESCRİÇÃO:	CONTRATAÇÃO DE EMPRESA DE ENGENHARIA PARA A EXECUÇÃO DOS SERVIÇOS DE REPAROS E RECUPERAÇÃO DE CALÇAMENTO, MEIO-FIO E SARJETAS EM DIVERSAS RUAS NO MUNICÍPIO DE BERTOLÍNDIA- PI	<b>FONTE</b>	<b>VERSÃO</b>
LOCAL:	BERTOLÍNDIA- PI	ORSE	2026/01
		SEINFRA	028.1 COM DESONERAÇÃO
		SICRO 2	2016/11 COM DESONERAÇÃO
		SICRO NOVO	2025/10 COM DESONERAÇÃO
		SINAPI	2026/02 COM DESONERAÇÃO
		Composições Próprias	PROPRIA
			<b>HORA</b>
			<b>MES</b>
			111,51% 69,72%
			84,44% 47,48%
			89,46% -
			- -
			97,96% 58,91%
			0,00% 0,00%

TOTAL Mão de Obra: R\$ 20,18

Serviço	FONTE	UNID	COEFICIENTE	PREÇO UNITÁRIO	TOTAL
95347	CURSO DE CAPACITAÇÃO PARA MOTORISTA DE CAMINHÃO (ENCARGOS COMPLEMENTARES) - HORISTA	SINAPI	H	1,00000000	R\$ 0,10
TOTAL Serviço:					R\$ 0,10
<b>VALOR:</b>					<b>25,96</b>

### 88377 OPERADOR DE BETONEIRA ESTACIONÁRIA/MISTURADOR COM ENCARGOS COMPLEMENTARES (H)

Encargos Complementares		FONTE	UNID	COEFICIENTE	PREÇO UNITÁRIO	TOTAL
00037370	ALIMENTACAO - HORISTA (COLETADO CAIXA - ENCARGOS COMPLEMENTARES)	SINAPI	H	1,00000000	R\$ 2,49	R\$ 2,49
00043488	EPI - FAMILIA OPERADOR ESCAVADEIRA - HORISTA (ENCARGOS COMPLEMENTARES - COLETADO CAIXA)	SINAPI	H	1,00000000	R\$ 1,13	R\$ 1,13
00037372	EXAMES - HORISTA (COLETADO CAIXA - ENCARGOS COMPLEMENTARES)	SINAPI	H	1,00000000	R\$ 1,42	R\$ 1,42
00043464	FERRAMENTAS - FAMILIA OPERADOR ESCAVADEIRA - HORISTA (ENCARGOS COMPLEMENTARES - COLETADO CAIXA)	SINAPI	H	1,00000000	R\$ 0,05	R\$ 0,05
00037373	SEGURO - HORISTA (COLETADO CAIXA - ENCARGOS COMPLEMENTARES)	SINAPI	H	1,00000000	R\$ 0,11	R\$ 0,11
00037371	TRANSPORTE - HORISTA (COLETADO CAIXA - ENCARGOS COMPLEMENTARES)	SINAPI	H	1,00000000	R\$ 0,48	R\$ 0,48
TOTAL Encargos Complementares:						R\$ 5,68

Mão de Obra		FONTE	UNID	COEFICIENTE	PREÇO UNITÁRIO	TOTAL
00037666	OPERADOR DE BETONEIRA ESTACIONARIA / MISTURADOR (HORISTA)	SINAPI	H	1,00000000	R\$ 19,93	R\$ 19,93
TOTAL Mão de Obra:						R\$ 19,93

Serviço	FONTE	UNID	COEFICIENTE	PREÇO UNITÁRIO	TOTAL
95389	CURSO DE CAPACITAÇÃO PARA OPERADOR DE BETONEIRA ESTACIONÁRIA/MISTURADOR (ENCARGOS COMPLEMENTARES) - HORISTA	SINAPI	H	1,00000000	R\$ 0,16
TOTAL Serviço:					R\$ 0,16
<b>VALOR:</b>					<b>25,77</b>

### 88303 OPERADOR DE ROLO COMPACTADOR COM ENCARGOS COMPLEMENTARES (H)

Encargos Complementares		FONTE	UNID	COEFICIENTE	PREÇO UNITÁRIO	TOTAL
00037370	ALIMENTACAO - HORISTA (COLETADO CAIXA - ENCARGOS COMPLEMENTARES)	SINAPI	H	1,00000000	R\$ 2,49	R\$ 2,49
00043488	EPI - FAMILIA OPERADOR ESCAVADEIRA - HORISTA (ENCARGOS COMPLEMENTARES - COLETADO CAIXA)	SINAPI	H	1,00000000	R\$ 1,13	R\$ 1,13
00037372	EXAMES - HORISTA (COLETADO CAIXA - ENCARGOS COMPLEMENTARES)	SINAPI	H	1,00000000	R\$ 1,42	R\$ 1,42
00043464	FERRAMENTAS - FAMILIA OPERADOR ESCAVADEIRA - HORISTA (ENCARGOS COMPLEMENTARES - COLETADO CAIXA)	SINAPI	H	1,00000000	R\$ 0,05	R\$ 0,05
00037373	SEGURO - HORISTA (COLETADO CAIXA - ENCARGOS COMPLEMENTARES)	SINAPI	H	1,00000000	R\$ 0,11	R\$ 0,11
00037371	TRANSPORTE - HORISTA (COLETADO CAIXA - ENCARGOS COMPLEMENTARES)	SINAPI	H	1,00000000	R\$ 0,48	R\$ 0,48
TOTAL Encargos Complementares:						R\$ 5,68

Mão de Obra		FONTE	UNID	COEFICIENTE	PREÇO UNITÁRIO	TOTAL
-------------	--	-------	------	-------------	----------------	-------

## RELATÓRIO ANALÍTICO - COMPOSIÇÕES AUXILIARES



OBRA:	CONTRATAÇÃO DE EMPRESA DE ENGENHARIA PARA A EXECUÇÃO DOS SERVIÇOS DE REPAROS E RECUPERAÇÃO DE CALÇAMENTO, MEIO-FIO E SARJETAS	DATA : 28/03/2026	BDI : 25,00%
DESCRICOÃO:	CONTRATAÇÃO DE EMPRESA DE ENGENHARIA PARA A EXECUÇÃO DOS SERVIÇOS DE REPAROS E RECUPERAÇÃO DE CALÇAMENTO, MEIO-FIO E SARJETAS EM DIVERSAS RUAS NO MUNICÍPIO DE BERTOLÍNIA- PI	<b>FORNTE</b>	<b>VERSÃO</b>
LOCAL:	BERTOLÍNIA- PI	ORSE	2026/01
		SEINFRA	028.1 COM DESONERAÇÃO
		SICRO 2	2016/11 COM DESONERAÇÃO
		SICRO NOVO	2025/10 COM DESONERAÇÃO
		SINAPI	2026/02 COM DESONERAÇÃO
		Composições Próprias	PRÓPRIA
			<b>HORA</b>
			<b>MES</b>
			111,51% 69,72%
			84,44% 47,48%
			89,46% -
			- -
			97,96% 58,91%
			0,00% 0,00%

00004238	OPERADOR DE ROLO COMPACTADOR (HORISTA)	SINAPI	H	1,00000000	R\$ 19,13	R\$ 19,13
					TOTAL Mão de Obra:	R\$ 19,13

Serviço	FONTE	UNID	COEFICIENTE	PREÇO UNITÁRIO	TOTAL	
95366	CURSO DE CAPACITAÇÃO PARA OPERADOR DE ROLO COMPACTADOR (ENCARGOS COMPLEMENTARES) - HORISTA	SINAPI	H	1,00000000	R\$ 0,15	R\$ 0,15
					TOTAL Serviço:	R\$ 0,15
					<b>VALOR:</b>	<b>24,96</b>

### 88309 PEDREIRO COM ENCARGOS COMPLEMENTARES (H)

Encargos Complementares	FONTE	UNID	COEFICIENTE	PREÇO UNITÁRIO	TOTAL	
00037370	ALIMENTACAO - HORISTA (COLETADO CAIXA - ENCARGOS COMPLEMENTARES)	SINAPI	H	1,00000000	R\$ 2,49	R\$ 2,49
00043489	EPI - FAMILIA PEDREIRO - HORISTA (ENCARGOS COMPLEMENTARES - COLETADO CAIXA)	SINAPI	H	1,00000000	R\$ 1,81	R\$ 1,81
00037372	EXAMES - HORISTA (COLETADO CAIXA - ENCARGOS COMPLEMENTARES)	SINAPI	H	1,00000000	R\$ 1,42	R\$ 1,42
00043465	FERRAMENTAS - FAMILIA PEDREIRO - HORISTA (ENCARGOS COMPLEMENTARES - COLETADO CAIXA)	SINAPI	H	1,00000000	R\$ 0,90	R\$ 0,90
00037373	SEGURO - HORISTA (COLETADO CAIXA - ENCARGOS COMPLEMENTARES)	SINAPI	H	1,00000000	R\$ 0,11	R\$ 0,11
00037371	TRANSPORTE - HORISTA (COLETADO CAIXA - ENCARGOS COMPLEMENTARES)	SINAPI	H	1,00000000	R\$ 0,48	R\$ 0,48
					TOTAL Encargos Complementares:	R\$ 7,21

Mão de Obra	FONTE	UNID	COEFICIENTE	PREÇO UNITÁRIO	TOTAL	
00004750	PEDREIRO (HORISTA)	SINAPI	H	1,00000000	R\$ 20,18	R\$ 20,18
					TOTAL Mão de Obra:	R\$ 20,18

Serviço	FONTE	UNID	COEFICIENTE	PREÇO UNITÁRIO	TOTAL	
95371	CURSO DE CAPACITAÇÃO PARA PEDREIRO (ENCARGOS COMPLEMENTARES) - HORISTA	SINAPI	H	1,00000000	R\$ 0,42	R\$ 0,42
					TOTAL Serviço:	R\$ 0,42
					<b>VALOR:</b>	<b>27,81</b>

### 88310 PINTOR COM ENCARGOS COMPLEMENTARES (H)

Encargos Complementares	FONTE	UNID	COEFICIENTE	PREÇO UNITÁRIO	TOTAL	
00037370	ALIMENTACAO - HORISTA (COLETADO CAIXA - ENCARGOS COMPLEMENTARES)	SINAPI	H	1,00000000	R\$ 2,49	R\$ 2,49
00043490	EPI - FAMILIA PINTOR - HORISTA (ENCARGOS COMPLEMENTARES - COLETADO CAIXA)	SINAPI	H	1,00000000	R\$ 2,30	R\$ 2,30
00037372	EXAMES - HORISTA (COLETADO CAIXA - ENCARGOS COMPLEMENTARES)	SINAPI	H	1,00000000	R\$ 1,42	R\$ 1,42
00043466	FERRAMENTAS - FAMILIA PINTOR - HORISTA (ENCARGOS COMPLEMENTARES - COLETADO CAIXA)	SINAPI	H	1,00000000	R\$ 2,58	R\$ 2,58
00037373	SEGURO - HORISTA (COLETADO CAIXA - ENCARGOS COMPLEMENTARES)	SINAPI	H	1,00000000	R\$ 0,11	R\$ 0,11
00037371	TRANSPORTE - HORISTA (COLETADO CAIXA - ENCARGOS COMPLEMENTARES)	SINAPI	H	1,00000000	R\$ 0,48	R\$ 0,48
					TOTAL Encargos Complementares:	R\$ 9,38

Mão de Obra	FONTE	UNID	COEFICIENTE	PREÇO UNITÁRIO	TOTAL	
00004783	PINTOR (HORISTA)	SINAPI	H	1,00000000	R\$ 20,18	R\$ 20,18

## RELATÓRIO ANALÍTICO - COMPOSIÇÕES AUXILIARES



OBRA:	CONTRATAÇÃO DE EMPRESA DE ENGENHARIA PARA A EXECUÇÃO DOS SERVIÇOS DE REPAROS E RECUPERAÇÃO DE CALÇAMENTO, MEIO-FIO E SARJETAS	DATA : 28/03/2026	BDI : 25,00%
DESCRIÇÃO:	CONTRATAÇÃO DE EMPRESA DE ENGENHARIA PARA A EXECUÇÃO DOS SERVIÇOS DE REPAROS E RECUPERAÇÃO DE CALÇAMENTO, MEIO-FIO E SARJETAS EM DIVERSAS RUAS NO MUNICÍPIO DE BERTOLÍNIA- PI	<b>FORTE</b>	<b>VERSÃO</b>
LOCAL:	BERTOLÍNIA- PI	<b>HORA</b>	<b>MES</b>
		ORSE	2026/01
		SEINFRA	028.1 COM DESONERAÇÃO
		SICRO 2	2016/11 COM DESONERAÇÃO
		SICRO NOVO	2025/10 COM DESONERAÇÃO
		SINAPI	2026/02 COM DESONERAÇÃO
		Composições Próprias	PRÓPRIA
			111,51% 69,72%
			84,44% 47,48%
			89,46% -
			- -
			97,96% 58,91%
			0,00% 0,00%

TOTAL Mão de Obra: R\$ 20,18

Serviço	FONTE	UNID	COEFICIENTE	PREÇO UNITÁRIO	TOTAL
95372	CURSO DE CAPACITAÇÃO PARA PINTOR (ENCARGOS COMPLEMENTARES) - HORISTA	SINAPI	H	1,00000000	R\$ 0,29
					R\$ 0,29
TOTAL Serviço:					R\$ 0,29
<b>VALOR:</b>					<b>29,85</b>

### 102234 PINTURA IMUNIZANTE PARA MADEIRA, 2 DEMÃOS. AF\_01/2021 (M2)

Material	FONTE	UNID	COEFICIENTE	PREÇO UNITÁRIO	TOTAL
00007340	IMUNIZANTE PARA MADEIRA, INCOLOR	SINAPI	L	0,32570000	R\$ 37,19
					R\$ 12,11
TOTAL Material:					R\$ 12,11
<b>Mão de Obra com Encargos Complementares</b>					
Mão de Obra com Encargos Complementares	FONTE	UNID	COEFICIENTE	PREÇO UNITÁRIO	TOTAL
88310	PINTOR COM ENCARGOS COMPLEMENTARES	SINAPI	H	0,45290000	R\$ 29,85
					R\$ 13,51
TOTAL Mão de Obra com Encargos Complementares:					R\$ 13,51
<b>VALOR:</b>					<b>25,62</b>

### 5685 ROLO COMPACTADOR VIBRATÓRIO DE UM CILINDRO AÇO LISO, POTÊNCIA 80 HP, PESO OPERACIONAL MÁXIMO 8,1 T, IMPACTO DINÂMICO 16,15 / 9,5 T, LARGURA DE TRABALHO 1,68 M - CHI DIURNO. AF\_06/2014 (CHI)

Mão de Obra com Encargos Complementares	FONTE	UNID	COEFICIENTE	PREÇO UNITÁRIO	TOTAL
88303	OPERADOR DE ROLO COMPACTADOR COM ENCARGOS COMPLEMENTARES	SINAPI	H	1,00000000	R\$ 24,96
					R\$ 24,96
TOTAL Mão de Obra com Encargos Complementares:					R\$ 24,96
<b>Serviço</b>					
Serviço	FONTE	UNID	COEFICIENTE	PREÇO UNITÁRIO	TOTAL
89210	ROLO COMPACTADOR VIBRATÓRIO DE UM CILINDRO AÇO LISO, POTÊNCIA 80 HP, PESO OPERACIONAL MÁXIMO 8,1 T, IMPACTO DINÂMICO 16,15 / 9,5 T, LARGURA DE TRABALHO 1,68 M - DEPRECIÇÃO. AF_06/2014	SINAPI	H	1,00000000	R\$ 28,23
					R\$ 28,23
89211	ROLO COMPACTADOR VIBRATÓRIO DE UM CILINDRO AÇO LISO, POTÊNCIA 80 HP, PESO OPERACIONAL MÁXIMO 8,1 T, IMPACTO DINÂMICO 16,15 / 9,5 T, LARGURA DE TRABALHO 1,68 M - JUROS. AF_06/2014	SINAPI	H	1,00000000	R\$ 7,57
					R\$ 7,57
TOTAL Serviço:					R\$ 35,80
<b>VALOR:</b>					<b>60,76</b>

### 5684 ROLO COMPACTADOR VIBRATÓRIO DE UM CILINDRO AÇO LISO, POTÊNCIA 80 HP, PESO OPERACIONAL MÁXIMO 8,1 T, IMPACTO DINÂMICO 16,15 / 9,5 T, LARGURA DE TRABALHO 1,68 M - CHP DIURNO. AF\_06/2014 (CHP)

Mão de Obra com Encargos Complementares	FONTE	UNID	COEFICIENTE	PREÇO UNITÁRIO	TOTAL
88303	OPERADOR DE ROLO COMPACTADOR COM ENCARGOS COMPLEMENTARES	SINAPI	H	1,00000000	R\$ 24,96
					R\$ 24,96
TOTAL Mão de Obra com Encargos Complementares:					R\$ 24,96
<b>Serviço</b>					
Serviço	FONTE	UNID	COEFICIENTE	PREÇO UNITÁRIO	TOTAL
89210	ROLO COMPACTADOR VIBRATÓRIO DE UM CILINDRO AÇO LISO, POTÊNCIA 80 HP, PESO OPERACIONAL MÁXIMO 8,1 T, IMPACTO DINÂMICO 16,15 / 9,5 T, LARGURA DE TRABALHO 1,68 M - DEPRECIÇÃO. AF_06/2014	SINAPI	H	1,00000000	R\$ 28,23
					R\$ 28,23
89211	ROLO COMPACTADOR VIBRATÓRIO DE UM CILINDRO AÇO LISO, POTÊNCIA 80 HP, PESO OPERACIONAL MÁXIMO 8,1 T, IMPACTO DINÂMICO 16,15 / 9,5 T, LARGURA DE TRABALHO 1,68 M - JUROS. AF_06/2014	SINAPI	H	1,00000000	R\$ 7,57
					R\$ 7,57

## RELATÓRIO ANALÍTICO - COMPOSIÇÕES AUXILIARES

	<b>OBRA:</b>		CONTRATAÇÃO DE EMPRESA DE ENGENHARIA PARA A EXECUÇÃO DOS SERVIÇOS DE REPAROS E RECUPERAÇÃO DE CALÇAMENTO, MEIO-FIO E SARJETAS		DATA : 28/03/2026		BDI : 25,00%	
	<b>DESCRIÇÃO:</b>		CONTRATAÇÃO DE EMPRESA DE ENGENHARIA PARA A EXECUÇÃO DOS SERVIÇOS DE REPAROS E RECUPERAÇÃO DE CALÇAMENTO, MEIO-FIO E SARJETAS EM DIVERSAS RUAS NO MUNICÍPIO DE BERTOLÍNIA- PI		<b>FORTE</b>	<b>VERSÃO</b>	<b>HORA</b>	<b>MES</b>
	<b>LOCAL:</b>		BERTOLÍNIA- PI		ORSE	2026/01	111,51%	69,72%
					SEINFRA	028.1 COM DESONERAÇÃO	84,44%	47,48%
				SICRO 2	2016/11 COM DESONERAÇÃO	89,46%	-	
				SICRO NOVO	2025/10 COM DESONERAÇÃO	-	-	
				SINAPI	2026/02 COM DESONERAÇÃO	97,96%	58,91%	
				Composições Próprias	PRÓPRIA	0,00%	0,00%	

5674	ROLO COMPACTADOR VIBRATÓRIO DE UM CILINDRO AÇO LISO, POTÊNCIA 80 HP, PESO OPERACIONAL MÁXIMO 8,1 T, IMPACTO DINÂMICO 16,15 / 9,5 T, LARGURA DE TRABALHO 1,68 M - MANUTENÇÃO. AF_06/2014	SINAPI	H	1,00000000	R\$ 35,33	R\$ 35,33
53788	ROLO COMPACTADOR VIBRATÓRIO DE UM CILINDRO AÇO LISO, POTÊNCIA 80 HP, PESO OPERACIONAL MÁXIMO 8,1 T, IMPACTO DINÂMICO 16,15 / 9,5 T, LARGURA DE TRABALHO 1,68 M - MATERIAIS NA OPERAÇÃO. AF_06/2014	SINAPI	H	1,00000000	R\$ 56,82	R\$ 56,82
					TOTAL Serviço:	R\$ 127,95
					<b>VALOR:</b>	<b>152,91</b>

### 89210 ROLO COMPACTADOR VIBRATÓRIO DE UM CILINDRO AÇO LISO, POTÊNCIA 80 HP, PESO OPERACIONAL MÁXIMO 8,1 T, IMPACTO DINÂMICO 16,15 / 9,5 T, LARGURA DE TRABALHO 1,68 M - DEPRECIÇÃO. AF\_06/2014 (H)

Equipamento	FONTE	UNID	COEFICIENTE	PREÇO UNITÁRIO	TOTAL	
00010646	ROLO COMPACTADOR VIBRATORIO DE UM CILINDRO, ACO LISO, POTENCIA 80 HP, PESO OPERACIONAL MAXIMO 8,1 T, IMPACTO DINAMICO 16,15/9,5 T, LARGURA TRABALHO 1,68 M	SINAPI	UN	0,00005330	R\$ 529.801,51	R\$ 28,23
TOTAL Equipamento:					R\$ 28,23	
<b>VALOR:</b>					<b>28,23</b>	

### 89211 ROLO COMPACTADOR VIBRATÓRIO DE UM CILINDRO AÇO LISO, POTÊNCIA 80 HP, PESO OPERACIONAL MÁXIMO 8,1 T, IMPACTO DINÂMICO 16,15 / 9,5 T, LARGURA DE TRABALHO 1,68 M - JUROS. AF\_06/2014 (H)

Equipamento	FONTE	UNID	COEFICIENTE	PREÇO UNITÁRIO	TOTAL	
00010646	ROLO COMPACTADOR VIBRATORIO DE UM CILINDRO, ACO LISO, POTENCIA 80 HP, PESO OPERACIONAL MAXIMO 8,1 T, IMPACTO DINAMICO 16,15/9,5 T, LARGURA TRABALHO 1,68 M	SINAPI	UN	0,00001430	R\$ 529.801,51	R\$ 7,57
TOTAL Equipamento:					R\$ 7,57	
<b>VALOR:</b>					<b>7,57</b>	

### 5674 ROLO COMPACTADOR VIBRATÓRIO DE UM CILINDRO AÇO LISO, POTÊNCIA 80 HP, PESO OPERACIONAL MÁXIMO 8,1 T, IMPACTO DINÂMICO 16,15 / 9,5 T, LARGURA DE TRABALHO 1,68 M - MANUTENÇÃO. AF\_06/2014 (H)

Equipamento	FONTE	UNID	COEFICIENTE	PREÇO UNITÁRIO	TOTAL	
00010646	ROLO COMPACTADOR VIBRATORIO DE UM CILINDRO, ACO LISO, POTENCIA 80 HP, PESO OPERACIONAL MAXIMO 8,1 T, IMPACTO DINAMICO 16,15/9,5 T, LARGURA TRABALHO 1,68 M	SINAPI	UN	0,00006670	R\$ 529.801,51	R\$ 35,33
TOTAL Equipamento:					R\$ 35,33	
<b>VALOR:</b>					<b>35,33</b>	

### 53788 ROLO COMPACTADOR VIBRATÓRIO DE UM CILINDRO AÇO LISO, POTÊNCIA 80 HP, PESO OPERACIONAL MÁXIMO 8,1 T, IMPACTO DINÂMICO 16,15 / 9,5 T, LARGURA DE TRABALHO 1,68 M - MATERIAIS NA OPERAÇÃO. AF\_06/2014 (H)

Material	FONTE	UNID	COEFICIENTE	PREÇO UNITÁRIO	TOTAL	
00004221	OLEO DIESEL COMBUSTIVEL COMUM METROPOLITANO S-10 OU S-500	SINAPI	L	9,55000000	R\$ 5,95	R\$ 56,82
TOTAL Material:					R\$ 56,82	
<b>VALOR:</b>					<b>56,82</b>	

### 88316 SERVENTE COM ENCARGOS COMPLEMENTARES (H)

Encargos Complementares	FONTE	UNID	COEFICIENTE	PREÇO UNITÁRIO	TOTAL
-------------------------	-------	------	-------------	----------------	-------

## RELATÓRIO ANALÍTICO - COMPOSIÇÕES AUXILIARES



OBRA:	CONTRATAÇÃO DE EMPRESA DE ENGENHARIA PARA A EXECUÇÃO DOS SERVIÇOS DE REPAROS E RECUPERAÇÃO DE CALÇAMENTO, MEIO-FIO E SARJETAS	DATA : 28/03/2026	BDI : 25,00%
DESCRIÇÃO:	CONTRATAÇÃO DE EMPRESA DE ENGENHARIA PARA A EXECUÇÃO DOS SERVIÇOS DE REPAROS E RECUPERAÇÃO DE CALÇAMENTO, MEIO-FIO E SARJETAS EM DIVERSAS RUAS NO MUNICÍPIO DE BERTOLÍNIA- PI	<b>FONTE</b>	<b>VERSÃO</b>
LOCAL:	BERTOLÍNIA- PI	<b>HORA</b>	<b>MES</b>
		ORSE	2026/01
		SEINFRA	028.1 COM DESONERAÇÃO
		SICRO 2	2016/11 COM DESONERAÇÃO
		SICRO NOVO	2025/10 COM DESONERAÇÃO
		SINAPI	2026/02 COM DESONERAÇÃO
		Composições Próprias	PROPRIA
			111,51% 69,72%
			84,44% 47,48%
			89,46% -
			- -
			97,96% 58,91%
			0,00% 0,00%

Código	Descrição	Fonte	Unid	Coeficiente	Preço Unitário	Total
00037370	ALIMENTACAO - HORISTA (COLETADO CAIXA - ENCARGOS COMPLEMENTARES)	SINAPI	H	1,00000000	R\$ 2,49	R\$ 2,49
00043491	EPI - FAMILIA SERVENTE - HORISTA (ENCARGOS COMPLEMENTARES - COLETADO CAIXA)	SINAPI	H	1,00000000	R\$ 1,89	R\$ 1,89
00037372	EXAMES - HORISTA (COLETADO CAIXA - ENCARGOS COMPLEMENTARES)	SINAPI	H	1,00000000	R\$ 1,42	R\$ 1,42
00043467	FERRAMENTAS - FAMILIA SERVENTE - HORISTA (ENCARGOS COMPLEMENTARES - COLETADO CAIXA)	SINAPI	H	1,00000000	R\$ 1,00	R\$ 1,00
00037373	SEGURO - HORISTA (COLETADO CAIXA - ENCARGOS COMPLEMENTARES)	SINAPI	H	1,00000000	R\$ 0,11	R\$ 0,11
00037371	TRANSPORTE - HORISTA (COLETADO CAIXA - ENCARGOS COMPLEMENTARES)	SINAPI	H	1,00000000	R\$ 0,48	R\$ 0,48
TOTAL Encargos Complementares:						R\$ 7,39

Código	Descrição	Fonte	Unid	Coeficiente	Preço Unitário	Total
Mão de Obra						
00006111	SERVENTE DE OBRAS (HORISTA)	SINAPI	H	1,00000000	R\$ 14,76	R\$ 14,76
TOTAL Mão de Obra:						R\$ 14,76

Código	Descrição	Fonte	Unid	Coeficiente	Preço Unitário	Total
Serviço						
95378	CURSO DE CAPACITAÇÃO PARA SERVENTE (ENCARGOS COMPLEMENTARES) - HORISTA	SINAPI	H	1,00000000	R\$ 0,31	R\$ 0,31
TOTAL Serviço:						R\$ 0,31
<b>VALOR:</b>						<b>22,46</b>

CRONOGRAMA FÍSICO-FINANCEIRO																															
	OBRA:	CONTRATAÇÃO DE EMPRESA DE ENGENHARIA PARA A EXECUÇÃO DOS SERVIÇOS DE REPAROS E RECUPERAÇÃO DE CALÇAMENTO, MEIO-FIO E SARJETAS	DATA : 28/03/2026	BDI : 25,00%																											
	DESCRIÇÃO:	CONTRATAÇÃO DE EMPRESA DE ENGENHARIA PARA A EXECUÇÃO DOS SERVIÇOS DE REPAROS E RECUPERAÇÃO DE CALÇAMENTO, MEIO-FIO E SARJETAS EM DIVERSAS RUAS NO MUNICÍPIO DE BERTOLÍNIA- PI	<table border="1"> <thead> <tr> <th>FONTE</th> <th>VERSÃO</th> <th>HORA</th> <th>MES</th> </tr> </thead> <tbody> <tr> <td>ORSE</td> <td>2026/01</td> <td>111,51%</td> <td>69,72%</td> </tr> <tr> <td>SEINFRA</td> <td>028.1 COM DESONERAÇÃO</td> <td>84,44%</td> <td>47,48%</td> </tr> <tr> <td>SICRO 2</td> <td>2016/11 COM DESONERAÇÃO</td> <td>89,46%</td> <td>-</td> </tr> <tr> <td>SICRO NOVO</td> <td>2025/10 COM DESONERAÇÃO</td> <td>-</td> <td>-</td> </tr> <tr> <td>SINAPI</td> <td>2026/02 COM DESONERAÇÃO</td> <td>97,96%</td> <td>58,91%</td> </tr> <tr> <td>Composições Próprias</td> <td>PRÓPRIA</td> <td>0,00%</td> <td>0,00%</td> </tr> </tbody> </table>	FONTE	VERSÃO	HORA	MES	ORSE	2026/01	111,51%	69,72%	SEINFRA	028.1 COM DESONERAÇÃO	84,44%	47,48%	SICRO 2	2016/11 COM DESONERAÇÃO	89,46%	-	SICRO NOVO	2025/10 COM DESONERAÇÃO	-	-	SINAPI	2026/02 COM DESONERAÇÃO	97,96%	58,91%	Composições Próprias	PRÓPRIA	0,00%	0,00%
FONTE	VERSÃO	HORA	MES																												
ORSE	2026/01	111,51%	69,72%																												
SEINFRA	028.1 COM DESONERAÇÃO	84,44%	47,48%																												
SICRO 2	2016/11 COM DESONERAÇÃO	89,46%	-																												
SICRO NOVO	2025/10 COM DESONERAÇÃO	-	-																												
SINAPI	2026/02 COM DESONERAÇÃO	97,96%	58,91%																												
Composições Próprias	PRÓPRIA	0,00%	0,00%																												
LOCAL:	BERTOLÍNIA- PI																														

ITEM	DESCRIÇÃO	VALOR (R\$)	MÊS 1	MÊS 2	Total parcela
1	SERVIÇOS PRELIMINARES	R\$ 464,88	100,00 %		100,00 %
			<b>R\$ 464,88</b>		<b>R\$ 464,88</b>
2	RECUPERAÇÃO DE CALÇAMENTO	R\$ 96.359,41	50,00 %	50,00 %	100,00 %
			<b>R\$ 48.179,70</b>	<b>R\$ 48.179,71</b>	<b>R\$ 96.359,41</b>
3	MEIO FIO E SARJETA	R\$ 2.231,00	50,00 %	50,00 %	100,00 %
			<b>R\$ 1.115,50</b>	<b>R\$ 1.115,50</b>	<b>R\$ 2.231,00</b>
4	LIMPEZA FINAL GERAL	R\$ 1.192,32		100,00 %	100,00 %
				<b>R\$ 1.192,32</b>	<b>R\$ 1.192,32</b>
5	Benefícios e Despesas Indiretas (BDI)	R\$ 25.061,90	49,63 %	50,37 %	100,00 %
			<b>R\$ 12.438,35</b>	<b>R\$ 12.623,55</b>	<b>R\$ 25.061,90</b>
		R\$ 125.309,51	<b>R\$ 62.198,43</b>	<b>R\$ 63.111,08</b>	<b>R\$ 125.309,51</b>
			<b>R\$ 62.198,43</b>	<b>R\$ 125.309,51</b>	

COMPOSIÇÃO DO BDI																															
	OBRA:	CONTRATAÇÃO DE EMPRESA DE ENGENHARIA PARA A EXECUÇÃO DOS SERVIÇOS DE REPAROS E RECUPERAÇÃO DE CALÇAMENTO, MEIO-FIO E SARJETAS	DATA : 28/03/2026	BDI : 25,00%																											
	DESCRİÇÃO:	CONTRATAÇÃO DE EMPRESA DE ENGENHARIA PARA A EXECUÇÃO DOS SERVIÇOS DE REPAROS E RECUPERAÇÃO DE CALÇAMENTO, MEIO-FIO E SARJETAS EM DIVERSAS RUAS NO MUNICÍPIO DE BERTOLÍNIA- PI	<table border="1"> <thead> <tr> <th>FONTE</th> <th>VERSÃO</th> <th>HORA</th> <th>MES</th> </tr> </thead> <tbody> <tr> <td>ORSE</td> <td>2026/01</td> <td>111,51%</td> <td>69,72%</td> </tr> <tr> <td>SEINFRA</td> <td>028.1 COM DESONERAÇÃO</td> <td>84,44%</td> <td>47,48%</td> </tr> <tr> <td>SICRO 2</td> <td>2016/11 COM DESONERAÇÃO</td> <td>89,46%</td> <td>-</td> </tr> <tr> <td>SICRO NOVO</td> <td>2025/10 COM DESONERAÇÃO</td> <td>-</td> <td>-</td> </tr> <tr> <td>SINAPI</td> <td>2026/02 COM DESONERAÇÃO</td> <td>97,96%</td> <td>58,91%</td> </tr> <tr> <td>Composições Próprias</td> <td>PRÓPRIA</td> <td>0,00%</td> <td>0,00%</td> </tr> </tbody> </table>	FONTE	VERSÃO	HORA	MES	ORSE	2026/01	111,51%	69,72%	SEINFRA	028.1 COM DESONERAÇÃO	84,44%	47,48%	SICRO 2	2016/11 COM DESONERAÇÃO	89,46%	-	SICRO NOVO	2025/10 COM DESONERAÇÃO	-	-	SINAPI	2026/02 COM DESONERAÇÃO	97,96%	58,91%	Composições Próprias	PRÓPRIA	0,00%	0,00%
FONTE	VERSÃO	HORA	MES																												
ORSE	2026/01	111,51%	69,72%																												
SEINFRA	028.1 COM DESONERAÇÃO	84,44%	47,48%																												
SICRO 2	2016/11 COM DESONERAÇÃO	89,46%	-																												
SICRO NOVO	2025/10 COM DESONERAÇÃO	-	-																												
SINAPI	2026/02 COM DESONERAÇÃO	97,96%	58,91%																												
Composições Próprias	PRÓPRIA	0,00%	0,00%																												
LOCAL:	BERTOLÍNIA- PI																														

COD	DESCRIÇÃO	%
<b>DESPESAS INDIRETAS</b>		
AC	Taxa de administração central	2,50%
DF	Taxas de despesas financeiros	0,52%
R	Taxa da margem de incerteza (risco) do empreendimento	0,70%
	<b>TOTAL</b>	<b>3,72%</b>

<b>BENEFICIO</b>		
L	Taxa de margem de contribuição (benefício, lucro ou remuneração )	4,00%
S + G	Taxa de seguro e garantia	0,65%
	<b>TOTAL</b>	<b>4,65%</b>

I	IMPOSTOS	
	PIS	0,65%
	COFINS	3,00%
	INSS	4,50%
	ISS	5,00%
	<b>TOTAL</b>	<b>13,15%</b>

**BDI = 25,00%**

$$\frac{(1 + AC + S + R + G) \times (1 + DF) \times (1 + L)}{(1 - I)} - 1$$

TABELA DE ENCARGOS SOCIAIS					
OBRA:	CONTRATAÇÃO DE EMPRESA DE ENGENHARIA PARA A EXECUÇÃO DOS SERVIÇOS DE REPAROS E RECUPERAÇÃO DE CALÇAMENTO, MEIO-FIO E SARJETAS	DATA : 28/03/2026		BDI : 25,00%	
		ORSE	2026/01	111,51%	69,72%
DESCRIÇÃO:	CONTRATAÇÃO DE EMPRESA DE ENGENHARIA PARA A EXECUÇÃO DOS SERVIÇOS DE REPAROS E RECUPERAÇÃO DE CALÇAMENTO, MEIO-FIO E SARJETAS EM DIVERSAS RUAS NO MUNICÍPIO DE BERTOLÍNIA- PI	SEINFRA	028.1 COM DESONERAÇÃO	84,44%	47,48%
		SICRO 2	2016/11 COM DESONERAÇÃO	89,46%	-
		SICRO NOVO	2025/10 COM DESONERAÇÃO	-	-
		SINAPI	2026/02 COM DESONERAÇÃO	97,96%	58,91%
LOCAL:	BERTOLÍNIA- PI	Composições Próprias	PRÓPRIA	0,00%	0,00%

COD	DESCRIÇÃO	HORISTA %	MENSALISTA %
<b>A</b>	<b>GRUPO A</b>		
A1	INSS	10,00%	10,00%
A2	SESI	1,50%	1,50%
A3	SENAI	1,00%	1,00%
A4	INCRA	0,20%	0,20%
A5	SEBRAE	0,60%	0,60%
A6	Salário Educação	2,50%	2,50%
A7	Seguro Contra Acidentes de Trabalho	3,00%	3,00%
A8	FGTS	8,00%	8,00%
A9	SECONCI	0,00%	0,00%
	<b>TOTAL</b>	<b>26,80%</b>	<b>26,80%</b>

<b>B</b>	<b>GRUPO B</b>		
B1	Repouso Semanal Remunerado	17,67%	0,00%
B2	Feridos	3,92%	0,00%
B3	Auxílio - Enfermidade	0,88%	0,67%
B4	13º Salário	10,93%	8,31%
B5	Licença Paternidade	0,07%	0,05%
B6	Faltas Justificadas	0,73%	0,56%
B7	Dias de Chuvas	1,24%	0,00%
B8	Auxílio Acidente de Trabalho	0,03%	0,02%
B9	Férias Gozadas	11,52%	8,77%
B10	Salário Maternidade	0,04%	0,03%
	<b>TOTAL</b>	<b>47,03%</b>	<b>18,41%</b>

<b>C</b>	<b>GRUPO C</b>		
C1	Aviso Prévio Indenizado	6,02%	4,58%
C2	Aviso Prévio Trabalhado	0,16%	0,12%
C3	Férias Indenizadas	2,84%	2,16%
C4	Depósito Rescisão Sem Justa Causa	2,57%	1,95%
C5	Indenização Adicional	0,51%	0,39%
	<b>TOTAL</b>	<b>12,10%</b>	<b>9,20%</b>

<b>D</b>	<b>GRUPO D</b>		
D1	Reincidência de Grupo A sobre Grupo B (sem considerar INNS sobre 13º, conforme Lei nº 14.973/2024)	11,51%	4,10%
D2	Reincidência de Grupo A sobre Aviso Prévio Trabalhado e Reincidência do FGTS sobre Aviso Prévio Indenizado	0,52%	0,40%
	<b>TOTAL</b>	<b>12,03%</b>	<b>4,50%</b>

**A + B + C + D = 97,96% 58,91%**



PREFEITURA MUNICIPAL DE

**BERTOLÍNIA**

TRABALHANDO POR AMOR A BERTOLÍNIA

# PROJETO

# 2026

**OBRA: CONTRATAÇÃO DE EMPRESA DE ENGENHARIA PARA A EXECUÇÃO DOS SERVIÇOS DE REPAROS E RECUPERAÇÃO DE CALÇAMENTO, MEIO-FIO E SARJETAS EM RUAS DIVERSAS NA ZONA URBANA DO MUNICÍPIO DE BERTOLÍNIA-PI**



PREFEITURA MUNICIPAL DE  
**BERTOLÍNIA**  
TRABALHANDO POR AMOR A BERTOLÍNIA



## 1.0 APRESENTAÇÃO

A Prefeitura Municipal de Bertolândia/PI, apresenta o projeto de engenharia para a obra de CONTRATAÇÃO DE EMPRESA DE ENGENHARIA PARA A EXECUÇÃO DOS SERVIÇOS DE REPAROS E RECUPERAÇÃO DE CALÇAMENTO, MEIO-FIO E SARJETAS EM RUAS DIVERSAS NA ZONA URBANA NO MUNICÍPIO DE BERTOLÍNIA- PI.

O Projeto de Básico assim concebido contempla todos os elementos necessários para os procedimentos, bem como as informações que nortearão as empresas licitantes a comporem os preços dos serviços e obras para as suas propostas.



PREFEITURA MUNICIPAL DE

**BERTOLÍNIA**

TRABALHANDO POR AMOR A BERTOLÍNIA



## 2.0 – OBJETIVO

O objetivo da Implantação da EXECUÇÃO DOS SERVIÇOS DE REPAROS E RECUPERAÇÃO DE CALÇAMENTO, MEIO-FIO E SARJETAS EM RUAS DIVERSAS NO MUNICÍPIO DE BERTOLÍNIA- PI, proporcionando melhores condições para a infraestrutura do município.



PREFEITURA MUNICIPAL DE

# BERTOLÍNIA

TRABALHANDO POR AMOR A BERTOLÍNIA



## 3.0 MAPA LOCALIZAÇÃO

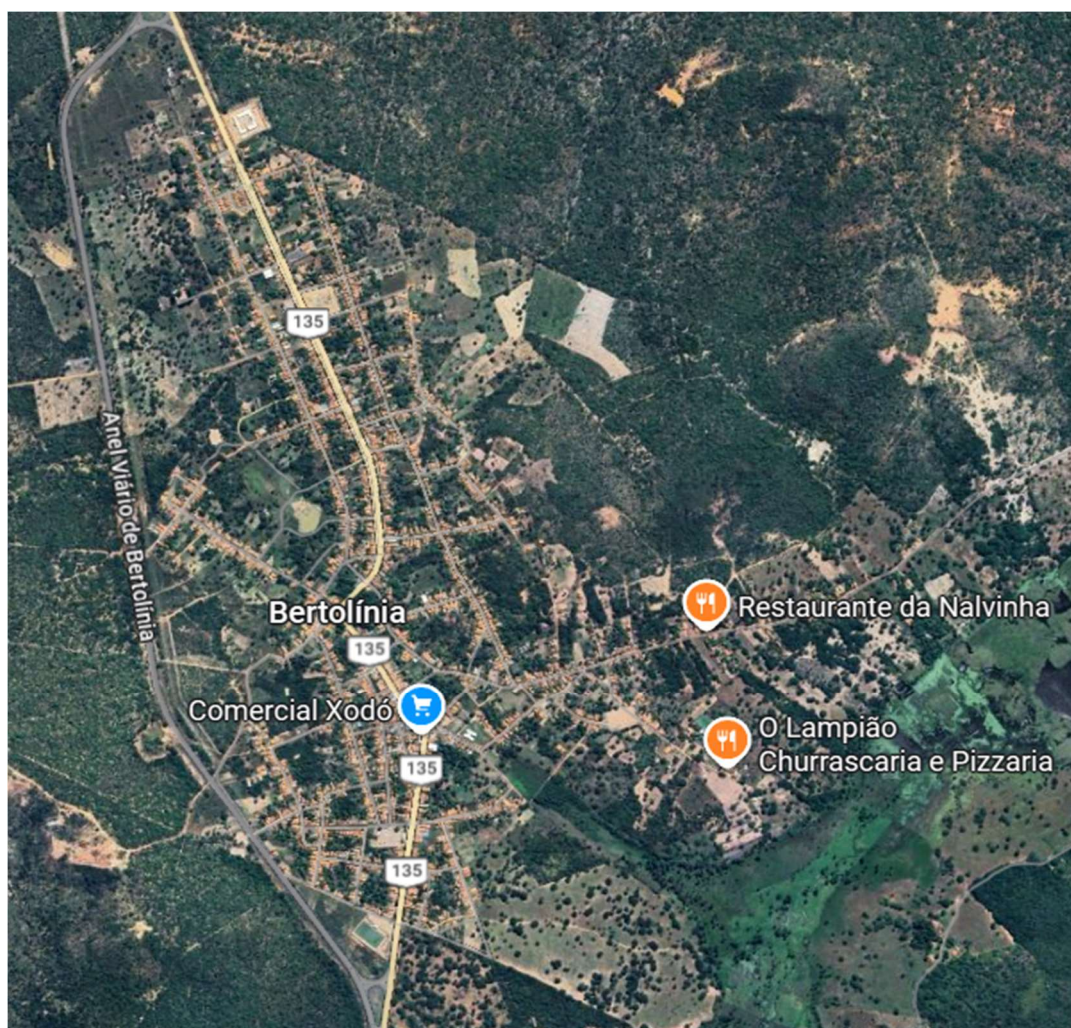



PREFEITURA MUNICIPAL DE

# BERTOLÍNIA

TRABALHANDO POR AMOR A BERTOLÍNIA



## 4.0 – CARACTERIZAÇÃO DO MUNICÍPIO

### 4.1 – Características Gerais da Região

#### 4.1.1 – Localização e Acesso

Bertolândia é uma cidade do Estado do Piauí. Os habitantes se chamam bertolinenses. O município se estende por 1 216,116 km<sup>2</sup> com população estimada de 5507 habitantes (IBGE 2020). A densidade demográfica é de 4,34 habitantes por km<sup>2</sup> no território do município. Situado a 411,3 km de distância da capital, Teresina.

Bertolândia tem as seguintes coordenadas geográficas: Latitude: 7° 38' 28" Sul, Longitude: 43° 56' 60" Oeste.



Localização do município de Bertolândia - PI



#### **4.1.2 - Aspectos Socioeconômicos**

Os dados socioeconômicos relativos ao município foram obtidos a partir de pesquisa nos sites do IBGE ([www.ibge.gov.br](http://www.ibge.gov.br)) e do Governo do Estado do Piauí ([www.pi.gov.br](http://www.pi.gov.br)). A população total, segundo o Censo 2010 do IBGE, é de 5.319 habitantes e uma densidade demográfica de 4,34 hab/km<sup>2</sup>. A população estimada para o ano de 2020 é de 5.507 habitantes.

#### **4.1.3 - Aspectos Fisiográficos**

As condições climáticas do município de Bertolândia, apresentam temperaturas maiores que 18°C em todos os meses, com clima semi-árido, quente e seco. De acordo com a classe do potencial de agressividade climática, a precipitação pluviométrica média anual é em torno de 1250 a 2000 mm e trimestres janeiro- fevereiro-março e dezembro-janeiro-fevereiro como os mais chuvosos. (IBGE, 1960 a 1990).

Os solos da região, em grande parte provenientes da alteração de arenitos, siltitos, conglomerados e folhelhos, são rasos ou pouco espessos, jovens, às vezes pedregosos, ainda com influência do material subjacente. Dentre os solos regionais predominam os Neossolos litólicos, Órtico e Distróficos de textura média a argilosa, presença de misturas de vegetais, fase caatinga hipoxerófila (grameal) e/ou caatinga/cerrado caducifólio. Secundariamente, solos podzólicos vermelho-amarelos, textura média a argilosa, fase pedregosa e não pedregosa, com misturas e transições vegetais, floresta subcaducifólia/caatinga, além de areias quartzosas, que compreendem solos arenosos essencialmente quartzosos, profundos, drenados, desprovidos de minerais primários, de baixa fertilidade, com transições vegetais, fase caatinga hiperxerófila e/ou cerrado subcaducifólio/floresta sub-caducifólia.

Os grandes traços do modelado nordestino atual devem-se a processos morfogenéticos sub-atuais, com ênfase para as condições áridas dominantes desde o Neógeno ao Quaternário, em toda sua evolução geomorfológica - biogeográfica. As formas de relevo, na região em apreço, compreendem, principalmente, superfícies tabulares reelaboradas (chapadas baixas), relevo plano com partes suavemente onduladas e altitudes variando de 150 a 300 metros; superfícies tabulares cimeiras (chapadas altas), com relevo plano, altitudes entre 400 a 500 metros, com grandes mesas recortadas e superfícies onduladas com relevo movimentado,



PREFEITURA MUNICIPAL DE

# BERTOLÍNIA

TRABALHANDO POR AMOR A BERTOLÍNIA



encostas e prolongamentos residuais de chapadas, desníveis e encostas mais acentuadas de vales, elevações (serras, morros e colinas), com altitudes de 150 a 500 metros.

#### 4.1.4 - Geologia

Conforme a figura, a área total do município é ocupada por Bacias e Coberturas Sedimentares Farenozóicas. Sendo caracterizado pelo bioma cerrado.

#### ESBOÇO GEOLÓGICO

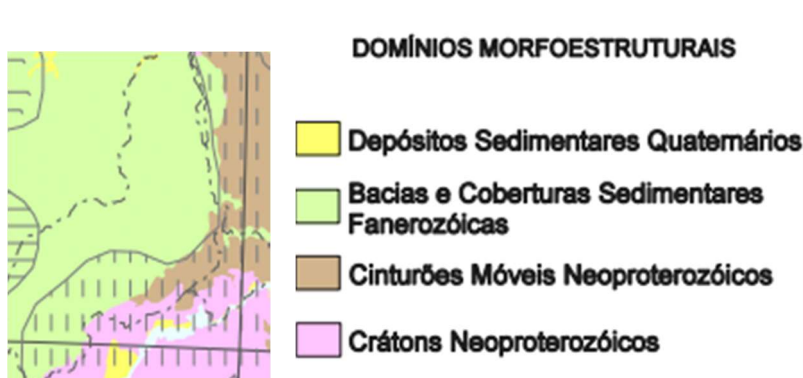

#### 4.1.5 – Recursos Hídricos

##### 4.1.5.1 – Águas Superficiais

Os recursos hídricos superficiais gerados no estado do Piauí estão representados pela bacia hidrográfica do rio Parnaíba. Trata-se da mais extensa dentre as 25 bacias da Vertente Nordeste e abrange o estado do Piauí e parte do Maranhão e do Ceará, ocupando uma área de 330.285 km<sup>2</sup>, o equivalente a 3,9% do território nacional, e drena a quase totalidade do estado do Piauí e parte do Maranhão e do Ceará. O rio Parnaíba possui 1.400 quilômetros de extensão e a maioria dos afluentes localizados a jusante de Teresina são perenes e supridos por águas pluviais e subterrâneas. Depois do rio São Francisco, é o mais importante rio do Nordeste.

Dentre todas as sub-bacias, destacam-se aquelas constituídas pelos rios: Balsas, situado no Maranhão; Potí e Portinho, cujas nascentes localizam-se no Ceará; e Canindé,



Piauí, Uruçuí-Preto, Gurguéia e Longá, todos no Piauí. Cabe destacar que a sub-bacia do rio Canindé, apesar de ter 26,2% da área total da bacia do Parnaíba, drena uma grande região semi-árida.

Apesar de o Piauí estar inserido no “Polígono das Secas”, não possui grande quantidade de açudes. Os mais importantes são: Boa Esperança, localizado em Guadalupe e represando cinco bilhões de metros cúbicos de água do rio Parnaíba, vem prestando grandes benefícios à população através da criação de peixes e regularização da vazão do rio, o que evitará grandes cheias, além de melhorar as possibilidades de navegação do rio Parnaíba; Caldeirão, no município de Piripiri, onde se desenvolve grandes projetos agrícolas; Cajazeiras, no município de Pio IX, é também uma garantia contra a falta de água durante as secas; Ingazeira, situado no município de Paulistana, no rio Canindé e Barreira, situado no município de Fronteiras.

Os principais cursos d’água que drenam o município de Bertolândia são os riachos esfolado, riacho Olho D’água e riacho São José.

#### 4.1.5.2 – Águas Subterrâneas

No município de Bertolândia-PI o domínio rochas sedimentares pertence à Bacia do Parnaíba, compondo as rochas sedimentares do Grupo Serra Grande e as formações Sedimentos do Sistema Poti/Piauí.

O Grupo Serra Grande, composto por arenitos e conglomerados, normalmente apresenta um potencial médio, sob o ponto de vista da ocorrência de água subterrânea, tanto do ponto de vista quantitativo quanto qualitativo.

Recobrem a maior parte do Estado, prevalecendo acentuadamente na parte oeste, com uma área total de 92.250km<sup>2</sup>, ocupando quase 30% da área total da bacia do Parnaíba ocorrendo nas seguintes sub-bacias: Longá (29,9%), Poti (10,4%), Canindé (6,7%), Piauí (5,0%), Médio Parnaíba (46,4%), Gurguéia (14,5%), Alto Parnaíba (49,4%) e Baixo Parnaíba (31,7%).



## **5.0 Normas Gerais de Trabalho**

### **5.1 Materiais**

Todos os materiais devem estar de acordo com as especificações. Caso a fiscalização julgue necessária, poderá solicitar da executante a informação por escrito dos locais de origem dos materiais.

A executante deverá submeter à aprovação da fiscalização, amostras de todos os materiais a serem utilizados e todos os materiais empregados deverão estar integralmente de acordo com as amostras aprovadas visualmente.

A executante deverá efetuar controles necessários para assegurar que a qualidade dos materiais empregados está em conformidade com as especificações.

Nenhum pagamento adicional será efetuado em remuneração aos serviços acima descritos e seus custos deverão estar incluídos nos preços unitários constantes de sua proposta.

Após a celebração do contrato, não será levado em conta qualquer reclamação ou solicitação de alteração dos preços constantes de sua proposta.

### **5.2 Responsabilidade pelo Serviço**

A fiscalização deverá decidir as questões que venham a surgir quando a quantidade e aceitabilidade dos materiais fornecidos, serviços executados, andamento, interpretação do projeto, especificações e cumprimento satisfatório às cláusulas do contrato.

Nenhuma operação de importância será iniciada sem o consentimento escrito da fiscalização ou sem uma notificação escrita da executante, apresentada com antecedente suficiente para que a fiscalização tome as providências para inspeção antes das operações. Os serviços iniciados sem a observância destas exigências poderão ser rejeitados.

A empresa executora dos serviços deve apresentar a referida ART de execução da obra para ser anexada ao projeto.



PREFEITURA MUNICIPAL DE

# BERTOLÍNIA

TRABALHANDO POR AMOR A BERTOLÍNIA



## 6.0 ESPECIFICAÇÕES TÉCNICAS

### ESPECIFICAÇÕES TÉCNICAS DOS SERVIÇOS

#### 1. OBJETO

Execução de serviços de **reparos e recuperação de calçamento, meio-fio e sarjetas** em ruas diversas

Localizadas no município de Bertolândia – PI.

#### 2. SERVIÇOS A SEREM EXECUTADOS

##### 2.1 Reassentamento de Paralelepípedos

**Descrição:**

Execução de serviços de retirada, reassentamento e reaproveitamento de paralelepípedos existentes, conforme necessidade de recomposição do pavimento.

**Procedimentos:**

- Retirada manual dos paralelepípedos danificados ou deslocados
- Limpeza e seleção das peças reaproveitáveis
- Regularização e compactação da base/subleito
- Reassentamento dos paralelepípedos com alinhamento e nivelamento adequados
- Compactação final da superfície

**Observações:**

- Inclui retirada e recolocação do material existente

##### 2.2 Rejuntamento de Paralelepípedos com Argamassa

**Descrição:**

Preenchimento das juntas entre os paralelepípedos com argamassa, garantindo maior estabilidade e durabilidade do pavimento.

**Procedimentos:**

- Limpeza das juntas
- Preparação da argamassa (cimento e areia no traço adequado)
- Aplicação da argamassa nas juntas
- Acabamento superficial
- Cura do material

**Observações:**

- Deve garantir vedação eficiente e resistência ao tráfego
- Executado conjuntamente ao reassentamento



## 2.3 Assentamento de Guia (Meio-Fio)

### Descrição:

Execução de assentamento de meio-fio em concreto pré-fabricado em trechos retos.

### Especificações:

- Material: Concreto pré-moldado
- Dimensões: **100 x 15 x 13 x 30 cm** (C x base inferior x base superior x altura)

### Procedimentos:

- Escavação e preparação da vala
- Regularização do fundo com material adequado
- Assentamento das peças com alinhamento e nivelamento
- Rejuntamento das juntas
- Reaterro e compactação lateral

## 2.4 Limpeza de Rua com Caminhão Pipa

### Descrição:

Execução de limpeza das vias por meio de lavagem com caminhão pipa, visando remoção de poeira, resíduos e detritos.

### Procedimentos:

- Umedecimento da superfície da via
- Lavagem com jatos de água controlados
- Remoção de resíduos acumulados

### Equipamentos:

- Caminhão pipa equipado com sistema de distribuição de água

<b>RESUMO DO ORÇAMENTO</b>																															
	OBRA:	CONTRATAÇÃO DE EMPRESA DE ENGENHARIA PARA A EXECUÇÃO DOS SERVIÇOS DE REPAROS E RECUPERAÇÃO DE CALÇAMENTO, MEIO-FIO E SARJETAS	DATA : 28/03/2026      BDI : 25,00%																												
	DESCRIÇÃO:	CONTRATAÇÃO DE EMPRESA DE ENGENHARIA PARA A EXECUÇÃO DOS SERVIÇOS DE REPAROS E RECUPERAÇÃO DE CALÇAMENTO, MEIO-FIO E SARJETAS EM DIVERSAS RUAS NO MUNICÍPIO DE BERTOLÍNIA- PI	<table border="1" style="width: 100%; border-collapse: collapse;"> <thead> <tr> <th style="text-align: left;">FUNTE</th> <th style="text-align: left;">VERSÃO</th> <th style="text-align: right;">HORA</th> <th style="text-align: right;">MES</th> </tr> </thead> <tbody> <tr> <td>ORSE</td> <td>2026/01</td> <td style="text-align: right;">111,51%</td> <td style="text-align: right;">69,72%</td> </tr> <tr> <td>SEINFRA</td> <td>028.1 COM DESONERAÇÃO</td> <td style="text-align: right;">84,44%</td> <td style="text-align: right;">47,48%</td> </tr> <tr> <td>SICRO 2</td> <td>2016/11 COM DESONERAÇÃO</td> <td style="text-align: right;">89,46%</td> <td style="text-align: center;">-</td> </tr> <tr> <td>SICRO NOVO</td> <td>2025/10 COM DESONERAÇÃO</td> <td style="text-align: center;">-</td> <td style="text-align: center;">-</td> </tr> <tr> <td>SINAPI</td> <td>2026/02 COM DESONERAÇÃO</td> <td style="text-align: right;">97,96%</td> <td style="text-align: right;">58,91%</td> </tr> <tr> <td>Composições Próprias</td> <td>PRÓPRIA</td> <td style="text-align: right;">0,00%</td> <td style="text-align: right;">0,00%</td> </tr> </tbody> </table>	FUNTE	VERSÃO	HORA	MES	ORSE	2026/01	111,51%	69,72%	SEINFRA	028.1 COM DESONERAÇÃO	84,44%	47,48%	SICRO 2	2016/11 COM DESONERAÇÃO	89,46%	-	SICRO NOVO	2025/10 COM DESONERAÇÃO	-	-	SINAPI	2026/02 COM DESONERAÇÃO	97,96%	58,91%	Composições Próprias	PRÓPRIA	0,00%	0,00%
	FUNTE	VERSÃO	HORA	MES																											
	ORSE	2026/01	111,51%	69,72%																											
SEINFRA	028.1 COM DESONERAÇÃO	84,44%	47,48%																												
SICRO 2	2016/11 COM DESONERAÇÃO	89,46%	-																												
SICRO NOVO	2025/10 COM DESONERAÇÃO	-	-																												
SINAPI	2026/02 COM DESONERAÇÃO	97,96%	58,91%																												
Composições Próprias	PRÓPRIA	0,00%	0,00%																												
LOCAL:	BERTOLÍNIA- PI																														

CÓDIGO	DESCRIÇÃO	PREÇO TOTAL	%
1	SERVIÇOS PRELIMINARES	R\$ 464,88	0,46%
2	RECUPERAÇÃO DE CALÇAMENTO	R\$ 96.359,41	96,12%
3	MEIO FIO E SARJETA	R\$ 2.231,00	2,23%
4	LIMPEZA FINAL GERAL	R\$ 1.192,32	1,19%
5	Benefícios e Despesas Indiretas (BDI)	R\$ 25.061,90	0,00%
		VALOR BDI TOTAL:	R\$ 25.061,90      100,00%
		VALOR ORÇAMENTO:	R\$ 100.247,61
		VALOR TOTAL:	R\$ 125.309,51

PLANILHA ORÇAMENTÁRIA																															
	OBRA:	CONTRATAÇÃO DE EMPRESA DE ENGENHARIA PARA A EXECUÇÃO DOS SERVIÇOS DE REPAROS E RECUPERAÇÃO DE CALÇAMENTO, MEIO-FIO E SARJETAS	DATA : 28/03/2026 BDI : 25,00%																												
	DESCRIÇÃO:	CONTRATAÇÃO DE EMPRESA DE ENGENHARIA PARA A EXECUÇÃO DOS SERVIÇOS DE REPAROS E RECUPERAÇÃO DE CALÇAMENTO, MEIO-FIO E SARJETAS EM DIVERSAS RUAS NO MUNICÍPIO DE BERTOLÍNIA- PI	<table border="1"> <thead> <tr> <th>FUNTE</th> <th>VERSÃO</th> <th>HORA</th> <th>MES</th> </tr> </thead> <tbody> <tr> <td>ORSE</td> <td>2026/01</td> <td>111,51%</td> <td>69,72%</td> </tr> <tr> <td>SEINFRA</td> <td>028.1 COM DESONERAÇÃO</td> <td>84,44%</td> <td>47,48%</td> </tr> <tr> <td>SICRO 2</td> <td>2016/11 COM DESONERAÇÃO</td> <td>89,46%</td> <td>-</td> </tr> <tr> <td>SICRO NOVO</td> <td>2025/10 COM DESONERAÇÃO</td> <td>-</td> <td>-</td> </tr> <tr> <td>SINAPI</td> <td>2026/02 COM DESONERAÇÃO</td> <td>97,96%</td> <td>58,91%</td> </tr> <tr> <td>Composições Próprias</td> <td>PRÓPRIA</td> <td>0,00%</td> <td>0,00%</td> </tr> </tbody> </table>	FUNTE	VERSÃO	HORA	MES	ORSE	2026/01	111,51%	69,72%	SEINFRA	028.1 COM DESONERAÇÃO	84,44%	47,48%	SICRO 2	2016/11 COM DESONERAÇÃO	89,46%	-	SICRO NOVO	2025/10 COM DESONERAÇÃO	-	-	SINAPI	2026/02 COM DESONERAÇÃO	97,96%	58,91%	Composições Próprias	PRÓPRIA	0,00%	0,00%
	FUNTE	VERSÃO	HORA	MES																											
	ORSE	2026/01	111,51%	69,72%																											
SEINFRA	028.1 COM DESONERAÇÃO	84,44%	47,48%																												
SICRO 2	2016/11 COM DESONERAÇÃO	89,46%	-																												
SICRO NOVO	2025/10 COM DESONERAÇÃO	-	-																												
SINAPI	2026/02 COM DESONERAÇÃO	97,96%	58,91%																												
Composições Próprias	PRÓPRIA	0,00%	0,00%																												
LOCAL:	BERTOLÍNIA- PI																														

ITEM	CÓDIGO	DESCRIÇÃO	FONTE	UNID	QUANTIDADE	PREÇO UNITÁRIO R\$	PREÇO TOTAL R\$
<b>1</b>	<b>SERVIÇOS PRELIMINARES</b>						<b>R\$ 464,88</b>
1.1	103689	FORNECIMENTO E INSTALAÇÃO DE PLACA DE OBRA COM CHAPA GALVANIZADA E ESTRUTURA DE MADEIRA. AF 03/2022 PS	SINAPI	M2	1,00	R\$ 464,88	R\$ 464,88
<b>2</b>	<b>RECUPERAÇÃO DE CALÇAMENTO</b>						<b>R\$ 96.359,41</b>
2.1	101852	REASSENTAMENTO DE PARALELEPÍPEDOS, REJUNTAMENTO COM ARGAMASSA, COM REAPROVEITAMENTO DOS PARALELEPÍPEDOS - INCLUSO RETIRADA E COLOCAÇÃO DO MATERIAL. AF 12/2020	SINAPI	M2	1.232,06	R\$ 78,21	R\$ 96.359,41
<b>3</b>	<b>MEIO FIO E SARJETA</b>						<b>R\$ 2.231,00</b>
3.1	94273	ASSENTAMENTO DE GUIA (MEIO-FIO) EM TRECHO RETO, CONFECCIONADA EM CONCRETO PRÉ-FABRICADO, DIMENSÕES 100X15X13X30 CM (COMPRIMENTO X BASE INFERIOR X BASE SUPERIOR X ALTURA). AF 01/2024	SINAPI	M	50,00	R\$ 44,62	R\$ 2.231,00
<b>4</b>	<b>LIMPEZA FINAL GERAL</b>						<b>R\$ 1.192,32</b>
4.1	106167	LIMPEZA DE RUA COM CAMINHÃO PIPA. AF_10/2025	SINAPI	M2	19.872,00	R\$ 0,06	R\$ 1.192,32
						<b>VALOR BDI TOTAL:</b>	<b>R\$ 25.061,90</b>
						<b>VALOR ORÇAMENTO:</b>	<b>R\$ 100.247,61</b>
						<b>VALOR TOTAL:</b>	<b>R\$ 125.309,51</b>



## PLANILHA ORÇAMENTÁRIA - CUSTO DIRETO

OBRA:	CONTRATAÇÃO DE EMPRESA DE ENGENHARIA PARA A EXECUÇÃO DOS SERVIÇOS DE REPAROS E RECUPERAÇÃO DE CALÇAMENTO, MEIO-FIO E SARJETAS	DATA :	28/03/2026	BDI :	25,00%
DESCRIÇÃO:	CONTRATAÇÃO DE EMPRESA DE ENGENHARIA PARA A EXECUÇÃO DOS SERVIÇOS DE REPAROS E RECUPERAÇÃO DE CALÇAMENTO, MEIO-FIO E SARJETAS EM DIVERSAS RUAS NO MUNICÍPIO DE BERTOLÍNIA- PI	FORTE	VERSÃO	HORA	MES
LOCAL:	BERTOLÍNIA- PI	ORSE	2026/01	111,51%	69,72%
		SEINFRA	028.1 COM DESONERAÇÃO	84,44%	47,48%
		SICRO 2	2016/11 COM DESONERAÇÃO	89,46%	-
		SICRO NOVO	2025/10 COM DESONERAÇÃO	-	-
		SINAPI	2026/02 COM DESONERAÇÃO	97,96%	58,91%
		Composições Próprias	PRÓPRIA	0,00%	0,00%

ITEM	CÓDIGO	DESCRIÇÃO	FORTE	UNIDADE	QTD	CUSTO DIRETO (R\$)				PREÇO UNITÁRIO (R\$)	PREÇO TOTAL (R\$)
						MÃO DE OBRA	MATERIAL	EQUIPAMENTO	OUTROS		
1		SERVIÇOS PRELIMINARES									<b>R\$ 464,88</b>
1.1	103689	FORNECIMENTO E INSTALAÇÃO DE PLACA DE OBRA COM CHAPA GALVANIZADA E ESTRUTURA DE MADEIRA. AF_03/2022_PS	SINAPI	M2	1,00	R\$ 29,09	R\$ 422,88	R\$ 0,00	R\$ 12,91	R\$ 464,88	R\$ 464,88
2		RECUPERAÇÃO DE CALÇAMENTO									<b>R\$ 96.359,41</b>
2.1	101852	REASSENTAMENTO DE PARALELEPÍPEDOS, REJUNTAMENTO COM ARGAMASSA, COM REAPROVEITAMENTO DOS PARALELEPÍPEDOS - INCLUSO RETIRADA E COLOCAÇÃO DO MATERIAL. AF_12/2020	SINAPI	M2	1.232,06	R\$ 32,62	R\$ 23,80	R\$ 9,04	R\$ 12,75	R\$ 78,21	R\$ 96.359,41
3		MEIO FIO E SARJETA									<b>R\$ 2.231,00</b>
3.1	94273	ASSENTAMENTO DE GUIA (MEIO-FIO) EM TRECHO RETO, CONFECCIONADA EM CONCRETO PRÉ-FABRICADO, DIMENSÕES 100X15X13X30 CM (COMPRIMENTO X BASE INFERIOR X BASE SUPERIOR X ALTURA). AF_01/2024	SINAPI	M	50,00	R\$ 8,41	R\$ 32,75	R\$ 0,00	R\$ 3,46	R\$ 44,62	R\$ 2.231,00
4		LIMPEZA FINAL GERAL									<b>R\$ 1.192,32</b>
4.1	106167	LIMPEZA DE RUA COM CAMINHÃO PIPA. AF_10/2025	SINAPI	M2	19.872,00	R\$ 0,00	R\$ 0,03	R\$ 0,01	R\$ 0,02	R\$ 0,06	R\$ 1.192,32
<b>VALOR BDI TOTAL:</b>										<b>R\$ 25.061,90</b>	
<b>VALOR ORÇAMENTO:</b>										<b>R\$ 100.247,61</b>	
<b>VALOR TOTAL:</b>										<b>R\$ 125.309,51</b>	

## RELATÓRIO ANALÍTICO - COMPOSIÇÕES DE CUSTOS



OBRA:	CONTRATAÇÃO DE EMPRESA DE ENGENHARIA PARA A EXECUÇÃO DOS SERVIÇOS DE REPAROS E RECUPERAÇÃO DE CALÇAMENTO, MEIO-FIO E SARJETAS	DATA : 28/03/2026	BDI : 25,00%																												
DESCRIÇÃO:	CONTRATAÇÃO DE EMPRESA DE ENGENHARIA PARA A EXECUÇÃO DOS SERVIÇOS DE REPAROS E RECUPERAÇÃO DE CALÇAMENTO, MEIO-FIO E SARJETAS EM DIVERSAS RUAS NO MUNICÍPIO DE BERTOLÍNIA- PI	<table border="1"> <thead> <tr> <th>FORTE</th> <th>VERSÃO</th> <th>HORA</th> <th>MES</th> </tr> </thead> <tbody> <tr> <td>ORSE</td> <td>2026/01</td> <td>111,51%</td> <td>69,72%</td> </tr> <tr> <td>SEINFRA</td> <td>028.1 COM DESONERAÇÃO</td> <td>84,44%</td> <td>47,48%</td> </tr> <tr> <td>SICRO 2</td> <td>2016/11 COM DESONERAÇÃO</td> <td>89,46%</td> <td>-</td> </tr> <tr> <td>SICRO NOVO</td> <td>2025/10 COM DESONERAÇÃO</td> <td>-</td> <td>-</td> </tr> <tr> <td>SINAPI</td> <td>2026/02 COM DESONERAÇÃO</td> <td>97,96%</td> <td>58,91%</td> </tr> <tr> <td>Composições Próprias</td> <td>PRÓPRIA</td> <td>0,00%</td> <td>0,00%</td> </tr> </tbody> </table>	FORTE	VERSÃO	HORA	MES	ORSE	2026/01	111,51%	69,72%	SEINFRA	028.1 COM DESONERAÇÃO	84,44%	47,48%	SICRO 2	2016/11 COM DESONERAÇÃO	89,46%	-	SICRO NOVO	2025/10 COM DESONERAÇÃO	-	-	SINAPI	2026/02 COM DESONERAÇÃO	97,96%	58,91%	Composições Próprias	PRÓPRIA	0,00%	0,00%	
FORTE	VERSÃO	HORA	MES																												
ORSE	2026/01	111,51%	69,72%																												
SEINFRA	028.1 COM DESONERAÇÃO	84,44%	47,48%																												
SICRO 2	2016/11 COM DESONERAÇÃO	89,46%	-																												
SICRO NOVO	2025/10 COM DESONERAÇÃO	-	-																												
SINAPI	2026/02 COM DESONERAÇÃO	97,96%	58,91%																												
Composições Próprias	PRÓPRIA	0,00%	0,00%																												
LOCAL:	BERTOLÍNIA- PI																														

### 1.1. 103689 FORNECIMENTO E INSTALAÇÃO DE PLACA DE OBRA COM CHAPA GALVANIZADA E ESTRUTURA DE MADEIRA. AF\_03/2022\_PS (M2)

Material		FORTE	UNID	COEFICIENTE	PREÇO UNITÁRIO	TOTAL
00004813	PLACA DE OBRA (PARA CONSTRUCAO CIVIL) EM CHAPA GALVANIZADA *N. 22*, ADESIVADA, DE *2,4 X 1,2* M (SEM POSTES PARA FIXACAO)	SINAPI	M2	1,00000000	R\$ 400,00	R\$ 400,00
00005065	PREGO DE ACO POLIDO COM CABECA 10 X 10 (7/8 X 17)	SINAPI	KG	0,01130000	R\$ 38,70	R\$ 0,43
00005069	PREGO DE ACO POLIDO COM CABECA 17 X 27 (2 1/2 X 11)	SINAPI	KG	0,01320000	R\$ 20,74	R\$ 0,27
00004509	SARRAFO *2,5 X 10* CM EM PINUS, MISTA OU EQUIVALENTE DA REGIAO - BRUTA	SINAPI	M	3,20830000	R\$ 5,03	R\$ 16,13
TOTAL Material:						R\$ 416,83
Mão de Obra com Encargos Complementares		FORTE	UNID	COEFICIENTE	PREÇO UNITÁRIO	TOTAL
88262	CARPINTEIRO DE FORMAS COM ENCARGOS COMPLEMENTARES	SINAPI	H	0,37290000	R\$ 27,14	R\$ 10,12
88316	SERVENTE COM ENCARGOS COMPLEMENTARES	SINAPI	H	1,11860000	R\$ 22,46	R\$ 25,12
TOTAL Mão de Obra com Encargos Complementares:						R\$ 35,24
Serviço		FORTE	UNID	COEFICIENTE	PREÇO UNITÁRIO	TOTAL
102234	PINTURA IMUNIZANTE PARA MADEIRA, 2 DEMÃOS. AF_01/2021	SINAPI	M2	0,50000000	R\$ 25,62	R\$ 12,81
TOTAL Serviço:						R\$ 12,81
<b>VALOR:</b>						<b>464,88</b>

### 2.1. 101852 REASSENTAMENTO DE PARALELEPÍPEDOS, REJUNTAMENTO COM ARGAMASSA, COM REAPROVEITAMENTO DOS PARALELEPÍPEDOS - INCLUSO RETIRADA E COLOCAÇÃO DO MATERIAL. AF\_12/2020 (M2)

Equipamento Custo Horário		FORTE	UNID	COEFICIENTE	PREÇO UNITÁRIO	TOTAL
5685	ROLO COMPACTADOR VIBRATÓRIO DE UM CILINDRO AÇO LISO, POTÊNCIA 80 HP, PESO OPERACIONAL MÁXIMO 8,1 T, IMPACTO DINÂMICO 16,15 / 9,5 T, LARGURA DE TRABALHO 1,68 M - CHI DIURNO. AF_06/2014	SINAPI	CHI	0,24550000	R\$ 60,76	R\$ 14,91
5684	ROLO COMPACTADOR VIBRATÓRIO DE UM CILINDRO AÇO LISO, POTÊNCIA 80 HP, PESO OPERACIONAL MÁXIMO 8,1 T, IMPACTO DINÂMICO 16,15 / 9,5 T, LARGURA DE TRABALHO 1,68 M - CHP DIURNO. AF_06/2014	SINAPI	CHP	0,00310000	R\$ 152,91	R\$ 0,47
TOTAL Equipamento Custo Horário:						R\$ 15,38
Material		FORTE	UNID	COEFICIENTE	PREÇO UNITÁRIO	TOTAL
00000367	AREIA GROSSA - POSTO JAZIDA/FORNECEDOR (RETIRADO NA JAZIDA, SEM TRANSPORTE)	SINAPI	M3	0,11400000	R\$ 96,24	R\$ 10,97
TOTAL Material:						R\$ 10,97
Mão de Obra com Encargos Complementares		FORTE	UNID	COEFICIENTE	PREÇO UNITÁRIO	TOTAL
88260	CALÇETEIRO COM ENCARGOS COMPLEMENTARES	SINAPI	H	0,74580000	R\$ 27,62	R\$ 20,59
88316	SERVENTE COM ENCARGOS COMPLEMENTARES	SINAPI	H	0,74580000	R\$ 22,46	R\$ 16,75
TOTAL Mão de Obra com Encargos Complementares:						R\$ 37,34
Serviço		FORTE	UNID	COEFICIENTE	PREÇO UNITÁRIO	TOTAL
88628	ARGAMASSA TRAÇO 1:3 (EM VOLUME DE CIMENTO E AREIA MÉDIA ÚMIDA), PREPARO MECÂNICO COM BETONEIRA 400 L. AF_08/2019	SINAPI	M3	0,02030000	R\$ 715,49	R\$ 14,52
TOTAL Serviço:						R\$ 14,52
<b>VALOR:</b>						<b>78,21</b>

## RELATÓRIO ANALÍTICO - COMPOSIÇÕES DE CUSTOS



OBRA:	CONTRATAÇÃO DE EMPRESA DE ENGENHARIA PARA A EXECUÇÃO DOS SERVIÇOS DE REPAROS E RECUPERAÇÃO DE CALÇAMENTO, MEIO-FIO E SARJETAS	DATA : 28/03/2026	BDI : 25,00%
DESCRIÇÃO:	CONTRATAÇÃO DE EMPRESA DE ENGENHARIA PARA A EXECUÇÃO DOS SERVIÇOS DE REPAROS E RECUPERAÇÃO DE CALÇAMENTO, MEIO-FIO E SARJETAS EM DIVERSAS RUAS NO MUNICÍPIO DE BERTOLÍNIA- PI	<b>FONTE</b>	<b>VERSÃO</b>
LOCAL:	BERTOLÍNIA- PI	ORSE	2026/01
		SEINFRA	028.1 COM DESONERAÇÃO
		SICRO 2	2016/11 COM DESONERAÇÃO
		SICRO NOVO	2025/10 COM DESONERAÇÃO
		SINAPI	2026/02 COM DESONERAÇÃO
		Composições Próprias	PRÓPRIA
			HORA
			MES
			111,51% 69,72%
			84,44% 47,48%
			89,46% -
			- -
			97,96% 58,91%
			0,00% 0,00%

### 3.1. 94273 ASSENTAMENTO DE GUIA (MEIO-FIO) EM TRECHO RETO, CONFECCIONADA EM CONCRETO PRÉ-FABRICADO, DIMENSÕES 100X15X13X30 CM (COMPRIMENTO X BASE INFERIOR X BASE SUPERIOR X ALTURA). AF\_01/2024 (M)

Material	FONTE	UNID	COEFICIENTE	PREÇO UNITÁRIO	TOTAL	
00000370	AREIA MEDIA - POSTO JAZIDA/FORNECEDOR (RETIRADO NA JAZIDA, SEM TRANSPORTE)	SINAPI	M3	0,00660000	R\$ 95,00	R\$ 0,62
00004059	MEIO-FIO OU GUIA DE CONCRETO, PRE-MOLDADO, COMP 1 M, *30 X 12/15* CM (H X L1/L2)	SINAPI	M	1,00500000	R\$ 30,86	R\$ 31,01
TOTAL Material:					R\$ 31,63	

Mão de Obra com Encargos Complementares	FONTE	UNID	COEFICIENTE	PREÇO UNITÁRIO	TOTAL	
88309	PEDREIRO COM ENCARGOS COMPLEMENTARES	SINAPI	H	0,22960000	R\$ 27,81	R\$ 6,38
88316	SERVENTE COM ENCARGOS COMPLEMENTARES	SINAPI	H	0,22960000	R\$ 22,46	R\$ 5,15
TOTAL Mão de Obra com Encargos Complementares:					R\$ 11,53	

Serviço	FONTE	UNID	COEFICIENTE	PREÇO UNITÁRIO	TOTAL	
88629	ARGAMASSA TRAÇO 1:3 (EM VOLUME DE CIMENTO E AREIA MÉDIA ÚMIDA), PREPARO MANUAL. AF_08/2019	SINAPI	M3	0,00180000	R\$ 815,72	R\$ 1,46
TOTAL Serviço:					R\$ 1,46	
<b>VALOR:</b>					<b>44,62</b>	

### 4.1. 106167 LIMPEZA DE RUA COM CAMINHÃO PIPA. AF\_10/2025 (M2)

Equipamento Custo Horário	FONTE	UNID	COEFICIENTE	PREÇO UNITÁRIO	TOTAL	
6260	CAMINHÃO PIPA 6.000 L, PESO BRUTO TOTAL 13.000 KG, DISTÂNCIA ENTRE EIXOS 4,80 M, POTÊNCIA 189 CV INCLUSIVE TANQUE DE AÇO PARA TRANSPORTE DE ÁGUA, CAPACIDADE 6 M3 - CHI DIURNO. AF_06/2014	SINAPI	CHI	0,00029200	R\$ 59,89	R\$ 0,01
6259	CAMINHÃO PIPA 6.000 L, PESO BRUTO TOTAL 13.000 KG, DISTÂNCIA ENTRE EIXOS 4,80 M, POTÊNCIA 189 CV INCLUSIVE TANQUE DE AÇO PARA TRANSPORTE DE ÁGUA, CAPACIDADE 6 M3 - CHP DIURNO. AF_06/2014	SINAPI	CHP	0,00015230	R\$ 255,91	R\$ 0,03
TOTAL Equipamento Custo Horário:					R\$ 0,04	

Mão de Obra com Encargos Complementares	FONTE	UNID	COEFICIENTE	PREÇO UNITÁRIO	TOTAL	
88316	SERVENTE COM ENCARGOS COMPLEMENTARES	SINAPI	H	0,00044430	R\$ 22,46	R\$ 0,00
TOTAL Mão de Obra com Encargos Complementares:					R\$ 0,00	

Serviço	FONTE	UNID	COEFICIENTE	PREÇO UNITÁRIO	TOTAL	
101007	CARGA DE ÁGUA EM CAMINHÃO PIPA 6 M³. AF_02/2026	SINAPI	M3	0,00200000	R\$ 11,49	R\$ 0,02
TOTAL Serviço:					R\$ 0,02	
<b>VALOR:</b>					<b>0,06</b>	

## RELATÓRIO ANALÍTICO - COMPOSIÇÕES AUXILIARES



OBRA:	CONTRATAÇÃO DE EMPRESA DE ENGENHARIA PARA A EXECUÇÃO DOS SERVIÇOS DE REPAROS E RECUPERAÇÃO DE CALÇAMENTO, MEIO-FIO E SARJETAS	DATA : 28/03/2026	BDI : 25,00%
DESCRIÇÃO:	CONTRATAÇÃO DE EMPRESA DE ENGENHARIA PARA A EXECUÇÃO DOS SERVIÇOS DE REPAROS E RECUPERAÇÃO DE CALÇAMENTO, MEIO-FIO E SARJETAS EM DIVERSAS RUAS NO MUNICÍPIO DE BERTOLÍNIA- PI	<b>FORTE</b>	<b>VERSÃO</b>
LOCAL:	BERTOLÍNIA- PI	<b>HORA</b>	<b>MES</b>
		ORSE	2026/01
		SEINFRA	028.1 COM DESONERAÇÃO
		SICRO 2	2016/11 COM DESONERAÇÃO
		SICRO NOVO	2025/10 COM DESONERAÇÃO
		SINAPI	2026/02 COM DESONERAÇÃO
		Composições Próprias	PRÓPRIA
			111,51% 69,72%
			84,44% 47,48%
			89,46% -
			- -
			97,96% 58,91%
			0,00% 0,00%

### 88629 ARGAMASSA TRAÇO 1:3 (EM VOLUME DE CIMENTO E AREIA MÉDIA ÚMIDA), PREPARO MANUAL. AF\_08/2019 (M3)

Material	FONTE	UNID	COEFICIENTE	PREÇO UNITÁRIO	TOTAL	
00000370	AREIA MEDIA - POSTO JAZIDA/FORNECEDOR (RETIRADO NA JAZIDA, SEM TRANSPORTE)	SINAPI	M3	1,07000000	R\$ 95,00	R\$ 101,65
00001379	CIMENTO PORTLAND COMPOSTO CP II-32	SINAPI	KG	482,96000000	R\$ 1,08	R\$ 521,59
TOTAL Material:					R\$ 623,24	

Mão de Obra com Encargos Complementares	FONTE	UNID	COEFICIENTE	PREÇO UNITÁRIO	TOTAL	
88316	SERVENTE COM ENCARGOS COMPLEMENTARES	SINAPI	H	8,57000000	R\$ 22,46	R\$ 192,48
TOTAL Mão de Obra com Encargos Complementares:					R\$ 192,48	
<b>VALOR:</b>					<b>815,72</b>	

### 88628 ARGAMASSA TRAÇO 1:3 (EM VOLUME DE CIMENTO E AREIA MÉDIA ÚMIDA), PREPARO MECÂNICO COM BETONEIRA 400 L. AF\_08/2019 (M3)

Equipamento Custo Horário	FONTE	UNID	COEFICIENTE	PREÇO UNITÁRIO	TOTAL	
88831	BETONEIRA CAPACIDADE NOMINAL DE 400 L, CAPACIDADE DE MISTURA 280 L, MOTOR ELÉTRICO TRIFÁSICO POTÊNCIA DE 2 CV, SEM CARREGADOR - CHI DIURNO. AF_05/2023	SINAPI	CHI	2,62000000	R\$ 0,54	R\$ 1,41
88830	BETONEIRA CAPACIDADE NOMINAL DE 400 L, CAPACIDADE DE MISTURA 280 L, MOTOR ELÉTRICO TRIFÁSICO POTÊNCIA DE 2 CV, SEM CARREGADOR - CHP DIURNO. AF_05/2023	SINAPI	CHP	0,80000000	R\$ 2,39	R\$ 1,91
TOTAL Equipamento Custo Horário:					R\$ 3,32	

Material	FONTE	UNID	COEFICIENTE	PREÇO UNITÁRIO	TOTAL	
00000370	AREIA MEDIA - POSTO JAZIDA/FORNECEDOR (RETIRADO NA JAZIDA, SEM TRANSPORTE)	SINAPI	M3	1,07000000	R\$ 95,00	R\$ 101,65
00001379	CIMENTO PORTLAND COMPOSTO CP II-32	SINAPI	KG	483,70000000	R\$ 1,08	R\$ 522,39
TOTAL Material:					R\$ 624,04	

Mão de Obra com Encargos Complementares	FONTE	UNID	COEFICIENTE	PREÇO UNITÁRIO	TOTAL	
88377	OPERADOR DE BETONEIRA ESTACIONÁRIA/MISTURADOR COM ENCARGOS COMPLEMENTARES	SINAPI	H	3,42000000	R\$ 25,77	R\$ 88,13
TOTAL Mão de Obra com Encargos Complementares:					R\$ 88,13	
<b>VALOR:</b>					<b>715,49</b>	

### 88831 BETONEIRA CAPACIDADE NOMINAL DE 400 L, CAPACIDADE DE MISTURA 280 L, MOTOR ELÉTRICO TRIFÁSICO POTÊNCIA DE 2 CV, SEM CARREGADOR - CHI DIURNO. AF\_05/2023 (CHI)

Serviço	FONTE	UNID	COEFICIENTE	PREÇO UNITÁRIO	TOTAL	
88826	BETONEIRA CAPACIDADE NOMINAL DE 400 L, CAPACIDADE DE MISTURA 280 L, MOTOR ELÉTRICO TRIFÁSICO POTÊNCIA DE 2 CV, SEM CARREGADOR - DEPRECIÇÃO. AF_05/2023	SINAPI	H	1,00000000	R\$ 0,44	R\$ 0,44
88827	BETONEIRA CAPACIDADE NOMINAL DE 400 L, CAPACIDADE DE MISTURA 280 L, MOTOR ELÉTRICO TRIFÁSICO POTÊNCIA DE 2 CV, SEM CARREGADOR - JUROS. AF_05/2023	SINAPI	H	1,00000000	R\$ 0,10	R\$ 0,10
TOTAL Serviço:					R\$ 0,54	
<b>VALOR:</b>					<b>0,54</b>	

## RELATÓRIO ANALÍTICO - COMPOSIÇÕES AUXILIARES

	<b>OBRA:</b>		CONTRATAÇÃO DE EMPRESA DE ENGENHARIA PARA A EXECUÇÃO DOS SERVIÇOS DE REPAROS E RECUPERAÇÃO DE CALÇAMENTO, MEIO-FIO E SARJETAS		DATA : 28/03/2026	BDI : 25,00%		
	<b>DESCRIÇÃO:</b>		CONTRATAÇÃO DE EMPRESA DE ENGENHARIA PARA A EXECUÇÃO DOS SERVIÇOS DE REPAROS E RECUPERAÇÃO DE CALÇAMENTO, MEIO-FIO E SARJETAS EM DIVERSAS RUAS NO MUNICÍPIO DE BERTOLÍNIA- PI		<b>FORTE</b>	<b>VERSÃO</b>	<b>HORA</b>	<b>MES</b>
	<b>LOCAL:</b>		BERTOLÍNIA- PI		ORSE	2026/01	111,51%	69,72%
					SEINFRA	028.1 COM DESONERAÇÃO	84,44%	47,48%
				SICRO 2	2016/11 COM DESONERAÇÃO	89,46%	-	
				SICRO NOVO	2025/10 COM DESONERAÇÃO	-	-	
				SINAPI	2026/02 COM DESONERAÇÃO	97,96%	58,91%	
				Composições Próprias	PRÓPRIA	0,00%	0,00%	

### 88830 BETONEIRA CAPACIDADE NOMINAL DE 400 L, CAPACIDADE DE MISTURA 280 L, MOTOR ELÉTRICO TRIFÁSICO POTÊNCIA DE 2 CV, SEM CARREGADOR - CHP DIURNO. AF\_05/2023 (CHP)

Serviço	FONTE	UNID	COEFICIENTE	PREÇO UNITÁRIO	TOTAL	
88826	BETONEIRA CAPACIDADE NOMINAL DE 400 L, CAPACIDADE DE MISTURA 280 L, MOTOR ELÉTRICO TRIFÁSICO POTÊNCIA DE 2 CV, SEM CARREGADOR - DEPRECIÇÃO. AF_05/2023	SINAPI	H	1,00000000	R\$ 0,44	R\$ 0,44
88827	BETONEIRA CAPACIDADE NOMINAL DE 400 L, CAPACIDADE DE MISTURA 280 L, MOTOR ELÉTRICO TRIFÁSICO POTÊNCIA DE 2 CV, SEM CARREGADOR - JUROS. AF_05/2023	SINAPI	H	1,00000000	R\$ 0,10	R\$ 0,10
88828	BETONEIRA CAPACIDADE NOMINAL DE 400 L, CAPACIDADE DE MISTURA 280 L, MOTOR ELÉTRICO TRIFÁSICO POTÊNCIA DE 2 CV, SEM CARREGADOR - MANUTENÇÃO. AF_05/2023	SINAPI	H	1,00000000	R\$ 0,48	R\$ 0,48
88829	BETONEIRA CAPACIDADE NOMINAL DE 400 L, CAPACIDADE DE MISTURA 280 L, MOTOR ELÉTRICO TRIFÁSICO POTÊNCIA DE 2 CV, SEM CARREGADOR - MATERIAIS NA OPERAÇÃO. AF_05/2023	SINAPI	H	1,00000000	R\$ 1,37	R\$ 1,37
TOTAL Serviço:					R\$ 2,39	
<b>VALOR:</b>					<b>2,39</b>	

### 88826 BETONEIRA CAPACIDADE NOMINAL DE 400 L, CAPACIDADE DE MISTURA 280 L, MOTOR ELÉTRICO TRIFÁSICO POTÊNCIA DE 2 CV, SEM CARREGADOR - DEPRECIÇÃO. AF\_05/2023 (H)

Equipamento	FONTE	UNID	COEFICIENTE	PREÇO UNITÁRIO	TOTAL	
00010535	BETONEIRA, CAPACIDADE NOMINAL 400 L, CAPACIDADE DE MISTURA 280 L, MOTOR ELETRICO TRIFASICO 220/380 V, POTENCIA 2 CV, SEM CARREGADOR	SINAPI	UN	0,00006400	R\$ 6.880,24	R\$ 0,44
TOTAL Equipamento:					R\$ 0,44	
<b>VALOR:</b>					<b>0,44</b>	

### 88827 BETONEIRA CAPACIDADE NOMINAL DE 400 L, CAPACIDADE DE MISTURA 280 L, MOTOR ELÉTRICO TRIFÁSICO POTÊNCIA DE 2 CV, SEM CARREGADOR - JUROS. AF\_05/2023 (H)

Equipamento	FONTE	UNID	COEFICIENTE	PREÇO UNITÁRIO	TOTAL	
00010535	BETONEIRA, CAPACIDADE NOMINAL 400 L, CAPACIDADE DE MISTURA 280 L, MOTOR ELETRICO TRIFASICO 220/380 V, POTENCIA 2 CV, SEM CARREGADOR	SINAPI	UN	0,00001480	R\$ 6.880,24	R\$ 0,10
TOTAL Equipamento:					R\$ 0,10	
<b>VALOR:</b>					<b>0,10</b>	

### 88828 BETONEIRA CAPACIDADE NOMINAL DE 400 L, CAPACIDADE DE MISTURA 280 L, MOTOR ELÉTRICO TRIFÁSICO POTÊNCIA DE 2 CV, SEM CARREGADOR - MANUTENÇÃO. AF\_05/2023 (H)

Equipamento	FONTE	UNID	COEFICIENTE	PREÇO UNITÁRIO	TOTAL	
00010535	BETONEIRA, CAPACIDADE NOMINAL 400 L, CAPACIDADE DE MISTURA 280 L, MOTOR ELETRICO TRIFASICO 220/380 V, POTENCIA 2 CV, SEM CARREGADOR	SINAPI	UN	0,00007000	R\$ 6.880,24	R\$ 0,48
TOTAL Equipamento:					R\$ 0,48	
<b>VALOR:</b>					<b>0,48</b>	

### 88829 BETONEIRA CAPACIDADE NOMINAL DE 400 L, CAPACIDADE DE MISTURA 280 L, MOTOR ELÉTRICO TRIFÁSICO POTÊNCIA DE 2 CV, SEM CARREGADOR - MATERIAIS NA OPERAÇÃO. AF\_05/2023 (H)

Especiais	FONTE	UNID	COEFICIENTE	PREÇO UNITÁRIO	TOTAL
-----------	-------	------	-------------	----------------	-------

## RELATÓRIO ANALÍTICO - COMPOSIÇÕES AUXILIARES



OBRA:	CONTRATAÇÃO DE EMPRESA DE ENGENHARIA PARA A EXECUÇÃO DOS SERVIÇOS DE REPAROS E RECUPERAÇÃO DE CALÇAMENTO, MEIO-FIO E SARJETAS	DATA : 28/03/2026	BDI : 25,00%
DESCRIÇÃO:	CONTRATAÇÃO DE EMPRESA DE ENGENHARIA PARA A EXECUÇÃO DOS SERVIÇOS DE REPAROS E RECUPERAÇÃO DE CALÇAMENTO, MEIO-FIO E SARJETAS EM DIVERSAS RUAS NO MUNICÍPIO DE BERTOLÍNIA- PI	<b>FORTE</b>	<b>VERSÃO</b>
LOCAL:	BERTOLÍNIA- PI		<b>HORA</b>
			<b>MES</b>
		ORSE	2026/01
		SEINFRA	028.1 COM DESONERAÇÃO
		SICRO 2	2016/11 COM DESONERAÇÃO
		SICRO NOVO	2025/10 COM DESONERAÇÃO
		SINAPI	2026/02 COM DESONERAÇÃO
		Composições Próprias	PRÓPRIA
			111,51% 69,72%
			84,44% 47,48%
			89,46% -
			- -
			97,96% 58,91%
			0,00% 0,00%

00002705	ENERGIA ELETRICA ATE 2000 KWH INDUSTRIAL, SEM DEMANDA	SINAPI	KWH	1,25000000	R\$ 1,10	R\$ 1,37
					TOTAL Especiais:	R\$ 1,37
					<b>VALOR:</b>	<b>1,37</b>

### 88260 CALCETEIRO COM ENCARGOS COMPLEMENTARES (H)

Encargos Complementares		FORTE	UNID	COEFICIENTE	PREÇO UNITÁRIO	TOTAL
00037370	ALIMENTACAO - HORISTA (COLETADO CAIXA - ENCARGOS COMPLEMENTARES)	SINAPI	H	1,00000000	R\$ 2,49	R\$ 2,49
00043489	EPI - FAMILIA PEDREIRO - HORISTA (ENCARGOS COMPLEMENTARES - COLETADO CAIXA)	SINAPI	H	1,00000000	R\$ 1,81	R\$ 1,81
00037372	EXAMES - HORISTA (COLETADO CAIXA - ENCARGOS COMPLEMENTARES)	SINAPI	H	1,00000000	R\$ 1,42	R\$ 1,42
00043465	FERRAMENTAS - FAMILIA PEDREIRO - HORISTA (ENCARGOS COMPLEMENTARES - COLETADO CAIXA)	SINAPI	H	1,00000000	R\$ 0,90	R\$ 0,90
00037373	SEGURO - HORISTA (COLETADO CAIXA - ENCARGOS COMPLEMENTARES)	SINAPI	H	1,00000000	R\$ 0,11	R\$ 0,11
00037371	TRANSPORTE - HORISTA (COLETADO CAIXA - ENCARGOS COMPLEMENTARES)	SINAPI	H	1,00000000	R\$ 0,48	R\$ 0,48
					TOTAL Encargos Complementares:	R\$ 7,21

Mão de Obra		FORTE	UNID	COEFICIENTE	PREÇO UNITÁRIO	TOTAL
00004759	CALCETEIRO / RASTELEIRO (HORISTA)	SINAPI	H	1,00000000	R\$ 20,18	R\$ 20,18
					TOTAL Mão de Obra:	R\$ 20,18

Serviço		FORTE	UNID	COEFICIENTE	PREÇO UNITÁRIO	TOTAL
95328	CURSO DE CAPACITAÇÃO PARA CALCETEIRO (ENCARGOS COMPLEMENTARES) - HORISTA	SINAPI	H	1,00000000	R\$ 0,23	R\$ 0,23
					TOTAL Serviço:	R\$ 0,23

**VALOR: 27,62**

### 6260 CAMINHÃO PIPA 6.000 L, PESO BRUTO TOTAL 13.000 KG, DISTÂNCIA ENTRE EIXOS 4,80 M, POTÊNCIA 189 CV INCLUSIVE TANQUE DE AÇO PARA TRANSPORTE DE ÁGUA, CAPACIDADE 6 M3 - CHI DIURNO. AF\_06/2014 (CHI)

Mão de Obra com Encargos Complementares		FORTE	UNID	COEFICIENTE	PREÇO UNITÁRIO	TOTAL
88282	MOTORISTA DE CAMINHÃO COM ENCARGOS COMPLEMENTARES	SINAPI	H	1,00000000	R\$ 25,96	R\$ 25,96
					TOTAL Mão de Obra com Encargos Complementares:	R\$ 25,96

Serviço		FORTE	UNID	COEFICIENTE	PREÇO UNITÁRIO	TOTAL
91359	CAMINHÃO PIPA 6.000 L, PESO BRUTO TOTAL 13.000 KG, DISTÂNCIA ENTRE EIXOS 4,80 M, POTÊNCIA 189 CV INCLUSIVE TANQUE DE AÇO PARA TRANSPORTE DE ÁGUA, CAPACIDADE 6 M3 - DEPRECIACÃO. AF_06/2014	SINAPI	H	1,00000000	R\$ 22,08	R\$ 22,08
91361	CAMINHÃO PIPA 6.000 L, PESO BRUTO TOTAL 13.000 KG, DISTÂNCIA ENTRE EIXOS 4,80 M, POTÊNCIA 189 CV INCLUSIVE TANQUE DE AÇO PARA TRANSPORTE DE ÁGUA, CAPACIDADE 6 M3 - IMPOSTOS E SEGUROS. AF_06/2014	SINAPI	H	1,00000000	R\$ 3,41	R\$ 3,41
91360	CAMINHÃO PIPA 6.000 L, PESO BRUTO TOTAL 13.000 KG, DISTÂNCIA ENTRE EIXOS 4,80 M, POTÊNCIA 189 CV INCLUSIVE TANQUE DE AÇO PARA TRANSPORTE DE ÁGUA, CAPACIDADE 6 M3 - JUROS. AF_06/2014	SINAPI	H	1,00000000	R\$ 8,44	R\$ 8,44
					TOTAL Serviço:	R\$ 33,93

**VALOR: 59,89**

## RELATÓRIO ANALÍTICO - COMPOSIÇÕES AUXILIARES



<b>OBRA:</b>	CONTRATAÇÃO DE EMPRESA DE ENGENHARIA PARA A EXECUÇÃO DOS SERVIÇOS DE REPAROS E RECUPERAÇÃO DE CALÇAMENTO, MEIO-FIO E SARJETAS	<b>DATA :</b> 28/03/2026	<b>BDI :</b> 25,00%
<b>DESCRIÇÃO:</b>	CONTRATAÇÃO DE EMPRESA DE ENGENHARIA PARA A EXECUÇÃO DOS SERVIÇOS DE REPAROS E RECUPERAÇÃO DE CALÇAMENTO, MEIO-FIO E SARJETAS EM DIVERSAS RUAS NO MUNICÍPIO DE BERTOLÍNIA- PI	<b>FORTE</b>	<b>VERSÃO</b>
<b>LOCAL:</b>	BERTOLÍNIA- PI	<b>HORA</b>	<b>MES</b>
		ORSE	2026/01
		SEINFRA	028.1 COM DESONERAÇÃO
		SICRO 2	2016/11 COM DESONERAÇÃO
		SICRO NOVO	2025/10 COM DESONERAÇÃO
		SINAPI	2026/02 COM DESONERAÇÃO
		Composições Próprias	PRÓPRIA
			111,51% 69,72%
			84,44% 47,48%
			89,46% -
			- -
			97,96% 58,91%
			0,00% 0,00%

### 6259 CAMINHÃO PIPA 6.000 L, PESO BRUTO TOTAL 13.000 KG, DISTÂNCIA ENTRE EIXOS 4,80 M, POTÊNCIA 189 CV INCLUSIVE TANQUE DE AÇO PARA TRANSPORTE DE ÁGUA, CAPACIDADE 6 M3 - CHP DIURNO. AF\_06/2014 (CHP)

Mão de Obra com Encargos Complementares		FORTE	UNID	COEFICIENTE	PREÇO UNITÁRIO	TOTAL
88282	MOTORISTA DE CAMINHÃO COM ENCARGOS COMPLEMENTARES	SINAPI	H	1,00000000	R\$ 25,96	R\$ 25,96
TOTAL Mão de Obra com Encargos Complementares:						R\$ 25,96

Serviço		FORTE	UNID	COEFICIENTE	PREÇO UNITÁRIO	TOTAL
91359	CAMINHÃO PIPA 6.000 L, PESO BRUTO TOTAL 13.000 KG, DISTÂNCIA ENTRE EIXOS 4,80 M, POTÊNCIA 189 CV INCLUSIVE TANQUE DE AÇO PARA TRANSPORTE DE ÁGUA, CAPACIDADE 6 M3 - DEPRECIÇÃO. AF_06/2014	SINAPI	H	1,00000000	R\$ 22,08	R\$ 22,08
91361	CAMINHÃO PIPA 6.000 L, PESO BRUTO TOTAL 13.000 KG, DISTÂNCIA ENTRE EIXOS 4,80 M, POTÊNCIA 189 CV INCLUSIVE TANQUE DE AÇO PARA TRANSPORTE DE ÁGUA, CAPACIDADE 6 M3 - IMPOSTOS E SEGUROS. AF_06/2014	SINAPI	H	1,00000000	R\$ 3,41	R\$ 3,41
91360	CAMINHÃO PIPA 6.000 L, PESO BRUTO TOTAL 13.000 KG, DISTÂNCIA ENTRE EIXOS 4,80 M, POTÊNCIA 189 CV INCLUSIVE TANQUE DE AÇO PARA TRANSPORTE DE ÁGUA, CAPACIDADE 6 M3 - JUROS. AF_06/2014	SINAPI	H	1,00000000	R\$ 8,44	R\$ 8,44
53882	CAMINHÃO PIPA 6.000 L, PESO BRUTO TOTAL 13.000 KG, DISTÂNCIA ENTRE EIXOS 4,80 M, POTÊNCIA 189 CV INCLUSIVE TANQUE DE AÇO PARA TRANSPORTE DE ÁGUA, CAPACIDADE 6 M3 - MANUTENÇÃO. AF_06/2014	SINAPI	H	1,00000000	R\$ 38,77	R\$ 38,77
5747	CAMINHÃO PIPA 6.000 L, PESO BRUTO TOTAL 13.000 KG, DISTÂNCIA ENTRE EIXOS 4,80 M, POTÊNCIA 189 CV INCLUSIVE TANQUE DE AÇO PARA TRANSPORTE DE ÁGUA, CAPACIDADE 6 M3 - MATERIAIS NA OPERAÇÃO. AF_06/2014	SINAPI	H	1,00000000	R\$ 157,25	R\$ 157,25
TOTAL Serviço:						R\$ 229,95
<b>VALOR:</b>						<b>255,91</b>

### 91359 CAMINHÃO PIPA 6.000 L, PESO BRUTO TOTAL 13.000 KG, DISTÂNCIA ENTRE EIXOS 4,80 M, POTÊNCIA 189 CV INCLUSIVE TANQUE DE AÇO PARA TRANSPORTE DE ÁGUA, CAPACIDADE 6 M3 - DEPRECIÇÃO. AF\_06/2014 (H)

Equipamento		FORTE	UNID	COEFICIENTE	PREÇO UNITÁRIO	TOTAL
00044057	CAMINHÃO TOCO, PESO BRUTO TOTAL 13200 KG, CARGA UTIL MÁXIMA 9200 KG, DISTÂNCIA ENTRE EIXOS 3,31 M, POTÊNCIA 175 CV (INCLUI CABINE E CHASSI, NÃO INCLUI CARROCERIA)	SINAPI	UN	0,00003430	R\$ 521.150,00	R\$ 17,87
00037738	TANQUE DE AÇO PARA TRANSPORTE DE ÁGUA COM CAPACIDADE DE 6 M3 (INCLUI MONTAGEM, NÃO INCLUI CAMINHÃO)	SINAPI	UN	0,00005510	R\$ 76.560,62	R\$ 4,21
TOTAL Equipamento:						R\$ 22,08
<b>VALOR:</b>						<b>22,08</b>

### 91361 CAMINHÃO PIPA 6.000 L, PESO BRUTO TOTAL 13.000 KG, DISTÂNCIA ENTRE EIXOS 4,80 M, POTÊNCIA 189 CV INCLUSIVE TANQUE DE AÇO PARA TRANSPORTE DE ÁGUA, CAPACIDADE 6 M3 - IMPOSTOS E SEGUROS. AF\_06/2014 (H)

Equipamento		FORTE	UNID	COEFICIENTE	PREÇO UNITÁRIO	TOTAL
00044057	CAMINHÃO TOCO, PESO BRUTO TOTAL 13200 KG, CARGA UTIL MÁXIMA 9200 KG, DISTÂNCIA ENTRE EIXOS 3,31 M, POTÊNCIA 175 CV (INCLUI CABINE E CHASSI, NÃO INCLUI CARROCERIA)	SINAPI	UN	0,00000570	R\$ 521.150,00	R\$ 2,97
00037738	TANQUE DE AÇO PARA TRANSPORTE DE ÁGUA COM CAPACIDADE DE 6 M3 (INCLUI MONTAGEM, NÃO INCLUI CAMINHÃO)	SINAPI	UN	0,00000580	R\$ 76.560,62	R\$ 0,44
TOTAL Equipamento:						R\$ 3,41
<b>VALOR:</b>						<b>3,41</b>

## RELATÓRIO ANALÍTICO - COMPOSIÇÕES AUXILIARES

	<b>RELATÓRIO ANALÍTICO - COMPOSIÇÕES AUXILIARES</b>																													
	OBRA:	CONTRATAÇÃO DE EMPRESA DE ENGENHARIA PARA A EXECUÇÃO DOS SERVIÇOS DE REPAROS E RECUPERAÇÃO DE CALÇAMENTO, MEIO-FIO E SARJETAS																												
	DESCRICOÃO:	CONTRATAÇÃO DE EMPRESA DE ENGENHARIA PARA A EXECUÇÃO DOS SERVIÇOS DE REPAROS E RECUPERAÇÃO DE CALÇAMENTO, MEIO-FIO E SARJETAS EM DIVERSAS RUAS NO MUNICÍPIO DE BERTOLÍNIA- PI																												
	LOCAL:	BERTOLÍNIA- PI																												
		DATA : 28/03/2026      BDI : 25,00%																												
		<table border="1" style="width: 100%; border-collapse: collapse;"> <thead> <tr> <th style="width: 15%;">FONTE</th> <th style="width: 15%;">VERSÃO</th> <th style="width: 15%;">HORA</th> <th style="width: 15%;">MES</th> </tr> </thead> <tbody> <tr> <td>ORSE</td> <td>2026/01</td> <td>111,51%</td> <td>69,72%</td> </tr> <tr> <td>SEINFRA</td> <td>028.1 COM DESONERAÇÃO</td> <td>84,44%</td> <td>47,48%</td> </tr> <tr> <td>SICRO 2</td> <td>2016/11 COM DESONERAÇÃO</td> <td>89,46%</td> <td>-</td> </tr> <tr> <td>SICRO NOVO</td> <td>2025/10 COM DESONERAÇÃO</td> <td>-</td> <td>-</td> </tr> <tr> <td>SINAPI</td> <td>2026/02 COM DESONERAÇÃO</td> <td>97,96%</td> <td>58,91%</td> </tr> <tr> <td>Composições Próprias</td> <td>PRÓPRIA</td> <td>0,00%</td> <td>0,00%</td> </tr> </tbody> </table>	FONTE	VERSÃO	HORA	MES	ORSE	2026/01	111,51%	69,72%	SEINFRA	028.1 COM DESONERAÇÃO	84,44%	47,48%	SICRO 2	2016/11 COM DESONERAÇÃO	89,46%	-	SICRO NOVO	2025/10 COM DESONERAÇÃO	-	-	SINAPI	2026/02 COM DESONERAÇÃO	97,96%	58,91%	Composições Próprias	PRÓPRIA	0,00%	0,00%
FONTE	VERSÃO	HORA	MES																											
ORSE	2026/01	111,51%	69,72%																											
SEINFRA	028.1 COM DESONERAÇÃO	84,44%	47,48%																											
SICRO 2	2016/11 COM DESONERAÇÃO	89,46%	-																											
SICRO NOVO	2025/10 COM DESONERAÇÃO	-	-																											
SINAPI	2026/02 COM DESONERAÇÃO	97,96%	58,91%																											
Composições Próprias	PRÓPRIA	0,00%	0,00%																											

### 91360 CAMINHÃO PIPA 6.000 L, PESO BRUTO TOTAL 13.000 KG, DISTÂNCIA ENTRE EIXOS 4,80 M, POTÊNCIA 189 CV INCLUSIVE TANQUE DE AÇO PARA TRANSPORTE DE ÁGUA, CAPACIDADE 6 M3 - JUROS. AF\_06/2014 (H)

Equipamento	FONTE	UNID	COEFICIENTE	PREÇO UNITÁRIO	TOTAL	
00044057	CAMINHÃO TOCO, PESO BRUTO TOTAL 13200 KG, CARGA UTIL MAXIMA 9200 KG, DISTANCIA ENTRE EIXOS 3,31 M, POTENCIA 175 CV (INCLUI CABINE E CHASSI, NAO INCLUI CARROCERIA)	SINAPI	UN	0,00001410	R\$ 521.150,00	R\$ 7,34
00037738	TANQUE DE ACO PARA TRANSPORTE DE AGUA COM CAPACIDADE DE 6 M3 (INCLUI MONTAGEM, NAO INCLUI CAMINHÃO)	SINAPI	UN	0,00001440	R\$ 76.560,62	R\$ 1,10
TOTAL Equipamento:					R\$ 8,44	
<b>VALOR:</b>					<b>8,44</b>	

### 53882 CAMINHÃO PIPA 6.000 L, PESO BRUTO TOTAL 13.000 KG, DISTÂNCIA ENTRE EIXOS 4,80 M, POTÊNCIA 189 CV INCLUSIVE TANQUE DE AÇO PARA TRANSPORTE DE ÁGUA, CAPACIDADE 6 M3 - MANUTENÇÃO. AF\_06/2014 (H)

Equipamento	FONTE	UNID	COEFICIENTE	PREÇO UNITÁRIO	TOTAL	
00044057	CAMINHÃO TOCO, PESO BRUTO TOTAL 13200 KG, CARGA UTIL MAXIMA 9200 KG, DISTANCIA ENTRE EIXOS 3,31 M, POTENCIA 175 CV (INCLUI CABINE E CHASSI, NAO INCLUI CARROCERIA)	SINAPI	UN	0,00006430	R\$ 521.150,00	R\$ 33,50
00037738	TANQUE DE ACO PARA TRANSPORTE DE AGUA COM CAPACIDADE DE 6 M3 (INCLUI MONTAGEM, NAO INCLUI CAMINHÃO)	SINAPI	UN	0,00006890	R\$ 76.560,62	R\$ 5,27
TOTAL Equipamento:					R\$ 38,77	
<b>VALOR:</b>					<b>38,77</b>	

### 5747 CAMINHÃO PIPA 6.000 L, PESO BRUTO TOTAL 13.000 KG, DISTÂNCIA ENTRE EIXOS 4,80 M, POTÊNCIA 189 CV INCLUSIVE TANQUE DE AÇO PARA TRANSPORTE DE ÁGUA, CAPACIDADE 6 M3 - MATERIAIS NA OPERAÇÃO. AF\_06/2014 (H)

Material	FONTE	UNID	COEFICIENTE	PREÇO UNITÁRIO	TOTAL	
00004221	OLEO DIESEL COMBUSTIVEL COMUM METROPOLITANO S-10 OU S-500	SINAPI	L	26,43000000	R\$ 5,95	R\$ 157,25
TOTAL Material:					R\$ 157,25	
<b>VALOR:</b>					<b>157,25</b>	

### 101007 CARGA DE ÁGUA EM CAMINHÃO PIPA 6 M³. AF\_02/2026 (M3)

Equipamento Custo Horário	FONTE	UNID	COEFICIENTE	PREÇO UNITÁRIO	TOTAL	
6260	CAMINHÃO PIPA 6.000 L, PESO BRUTO TOTAL 13.000 KG, DISTÂNCIA ENTRE EIXOS 4,80 M, POTÊNCIA 189 CV INCLUSIVE TANQUE DE AÇO PARA TRANSPORTE DE ÁGUA, CAPACIDADE 6 M3 - CHI DIURNO. AF_06/2014	SINAPI	CHI	0,01552510	R\$ 59,89	R\$ 0,92
6259	CAMINHÃO PIPA 6.000 L, PESO BRUTO TOTAL 13.000 KG, DISTÂNCIA ENTRE EIXOS 4,80 M, POTÊNCIA 189 CV INCLUSIVE TANQUE DE AÇO PARA TRANSPORTE DE ÁGUA, CAPACIDADE 6 M3 - CHP DIURNO. AF_06/2014	SINAPI	CHP	0,04131910	R\$ 255,91	R\$ 10,57
TOTAL Equipamento Custo Horário:					R\$ 11,49	
<b>VALOR:</b>					<b>11,49</b>	

### 88262 CARPINTEIRO DE FORMAS COM ENCARGOS COMPLEMENTARES (H)

Encargos Complementares	FONTE	UNID	COEFICIENTE	PREÇO UNITÁRIO	TOTAL	
00037370	ALIMENTACAO - HORISTA (COLETADO CAIXA - ENCARGOS COMPLEMENTARES)	SINAPI	H	1,00000000	R\$ 2,49	R\$ 2,49

## RELATÓRIO ANALÍTICO - COMPOSIÇÕES AUXILIARES



OBRA:	CONTRATAÇÃO DE EMPRESA DE ENGENHARIA PARA A EXECUÇÃO DOS SERVIÇOS DE REPAROS E RECUPERAÇÃO DE CALÇAMENTO, MEIO-FIO E SARJETAS	DATA : 28/03/2026	BDI : 25,00%
DESCRIÇÃO:	CONTRATAÇÃO DE EMPRESA DE ENGENHARIA PARA A EXECUÇÃO DOS SERVIÇOS DE REPAROS E RECUPERAÇÃO DE CALÇAMENTO, MEIO-FIO E SARJETAS EM DIVERSAS RUAS NO MUNICÍPIO DE BERTOLÍNIA- PI	<b>FONTE</b>	<b>VERSÃO</b>
LOCAL:	BERTOLÍNIA- PI		<b>HORA</b>
			<b>MES</b>
		ORSE	2026/01
		SEINFRA	028.1 COM DESONERAÇÃO
		SICRO 2	2016/11 COM DESONERAÇÃO
		SICRO NOVO	2025/10 COM DESONERAÇÃO
		SINAPI	2026/02 COM DESONERAÇÃO
		Composições Próprias	PRÓPRIA
			111,51%
			69,72%
			84,44%
			47,48%
			89,46%
			-
			-
			97,96%
			58,91%
			0,00%
			0,00%

00043483	EPI - FAMILIA CARPINTEIRO DE FORMAS - HORISTA (ENCARGOS COMPLEMENTARES - COLETADO CAIXA)	SINAPI	H	1,00000000	R\$ 1,78	R\$ 1,78
00037372	EXAMES - HORISTA (COLETADO CAIXA - ENCARGOS COMPLEMENTARES)	SINAPI	H	1,00000000	R\$ 1,42	R\$ 1,42
00043459	FERRAMENTAS - FAMILIA CARPINTEIRO DE FORMAS - HORISTA (ENCARGOS COMPLEMENTARES - COLETADO CAIXA)	SINAPI	H	1,00000000	R\$ 0,45	R\$ 0,45
00037373	SEGURO - HORISTA (COLETADO CAIXA - ENCARGOS COMPLEMENTARES)	SINAPI	H	1,00000000	R\$ 0,11	R\$ 0,11
00037371	TRANSPORTE - HORISTA (COLETADO CAIXA - ENCARGOS COMPLEMENTARES)	SINAPI	H	1,00000000	R\$ 0,48	R\$ 0,48
TOTAL Encargos Complementares:						R\$ 6,73

Mão de Obra	FONTE	UNID	COEFICIENTE	PREÇO UNITÁRIO	TOTAL
00001213	CARPINTEIRO DE FORMAS PARA CONCRETO (HORISTA)	SINAPI	H	1,00000000	R\$ 20,18
TOTAL Mão de Obra:					R\$ 20,18

Serviço	FONTE	UNID	COEFICIENTE	PREÇO UNITÁRIO	TOTAL
95330	CURSO DE CAPACITAÇÃO PARA CARPINTEIRO DE FÔRMAS (ENCARGOS COMPLEMENTARES) - HORISTA	SINAPI	H	1,00000000	R\$ 0,23
TOTAL Serviço:					R\$ 0,23
<b>VALOR:</b>					<b>27,14</b>

### 95328 CURSO DE CAPACITAÇÃO PARA CALCETEIRO (ENCARGOS COMPLEMENTARES) - HORISTA (H)

Mão de Obra	FONTE	UNID	COEFICIENTE	PREÇO UNITÁRIO	TOTAL
00004759	CALCETEIRO / RASTELEIRO (HORISTA)	SINAPI	H	0,01154000	R\$ 20,18
TOTAL Mão de Obra:					R\$ 0,23
<b>VALOR:</b>					<b>0,23</b>

### 95330 CURSO DE CAPACITAÇÃO PARA CARPINTEIRO DE FÔRMAS (ENCARGOS COMPLEMENTARES) - HORISTA (H)

Mão de Obra	FONTE	UNID	COEFICIENTE	PREÇO UNITÁRIO	TOTAL
00001213	CARPINTEIRO DE FORMAS PARA CONCRETO (HORISTA)	SINAPI	H	0,01154000	R\$ 20,18
TOTAL Mão de Obra:					R\$ 0,23
<b>VALOR:</b>					<b>0,23</b>

### 95347 CURSO DE CAPACITAÇÃO PARA MOTORISTA DE CAMINHÃO (ENCARGOS COMPLEMENTARES) - HORISTA (H)

Mão de Obra	FONTE	UNID	COEFICIENTE	PREÇO UNITÁRIO	TOTAL
00004093	MOTORISTA DE CAMINHÃO (HORISTA)	SINAPI	H	0,00509000	R\$ 20,18
TOTAL Mão de Obra:					R\$ 0,10
<b>VALOR:</b>					<b>0,10</b>

### 95389 CURSO DE CAPACITAÇÃO PARA OPERADOR DE BETONEIRA ESTACIONÁRIA/MISTURADOR (ENCARGOS COMPLEMENTARES) - HORISTA (H)

Mão de Obra	FONTE	UNID	COEFICIENTE	PREÇO UNITÁRIO	TOTAL
00037666	OPERADOR DE BETONEIRA ESTACIONARIA / MISTURADOR (HORISTA)	SINAPI	H	0,00831000	R\$ 19,93
TOTAL Mão de Obra:					R\$ 0,16

## RELATÓRIO ANALÍTICO - COMPOSIÇÕES AUXILIARES



OBRA:	CONTRATAÇÃO DE EMPRESA DE ENGENHARIA PARA A EXECUÇÃO DOS SERVIÇOS DE REPAROS E RECUPERAÇÃO DE CALÇAMENTO, MEIO-FIO E SARJETAS	DATA : 28/03/2026	BDI : 25,00%		
DESCRIÇÃO:	CONTRATAÇÃO DE EMPRESA DE ENGENHARIA PARA A EXECUÇÃO DOS SERVIÇOS DE REPAROS E RECUPERAÇÃO DE CALÇAMENTO, MEIO-FIO E SARJETAS EM DIVERSAS RUAS NO MUNICÍPIO DE BERTOLÍNIA- PI	FORSE	VERSÃO	HORA	MES
LOCAL:	BERTOLÍNIA- PI	ORSE	2026/01	111,51%	69,72%
		SEINFRA	028.1 COM DESONERAÇÃO	84,44%	47,48%
		SICRO 2	2016/11 COM DESONERAÇÃO	89,46%	-
		SICRO NOVO	2025/10 COM DESONERAÇÃO	-	-
		SINAPI	2026/02 COM DESONERAÇÃO	97,96%	58,91%
		Composições Próprias	PRÓPRIA	0,00%	0,00%

**VALOR: 0,16**

### 95366 CURSO DE CAPACITAÇÃO PARA OPERADOR DE ROLO COMPACTADOR (ENCARGOS COMPLEMENTARES) - HORISTA (H)

Mão de Obra	FORTE	UNID	COEFICIENTE	PREÇO UNITÁRIO	TOTAL
00004238 OPERADOR DE ROLO COMPACTADOR (HORISTA)	SINAPI	H	0,00831000	R\$ 19,13	R\$ 0,15
TOTAL Mão de Obra:					R\$ 0,15

**VALOR: 0,15**

### 95371 CURSO DE CAPACITAÇÃO PARA PEDREIRO (ENCARGOS COMPLEMENTARES) - HORISTA (H)

Mão de Obra	FORTE	UNID	COEFICIENTE	PREÇO UNITÁRIO	TOTAL
00004750 PEDREIRO (HORISTA)	SINAPI	H	0,02120000	R\$ 20,18	R\$ 0,42
TOTAL Mão de Obra:					R\$ 0,42

**VALOR: 0,42**

### 95372 CURSO DE CAPACITAÇÃO PARA PINTOR (ENCARGOS COMPLEMENTARES) - HORISTA (H)

Mão de Obra	FORTE	UNID	COEFICIENTE	PREÇO UNITÁRIO	TOTAL
00004783 PINTOR (HORISTA)	SINAPI	H	0,01476000	R\$ 20,18	R\$ 0,29
TOTAL Mão de Obra:					R\$ 0,29

**VALOR: 0,29**

### 95378 CURSO DE CAPACITAÇÃO PARA SERVENTE (ENCARGOS COMPLEMENTARES) - HORISTA (H)

Mão de Obra	FORTE	UNID	COEFICIENTE	PREÇO UNITÁRIO	TOTAL
00006111 SERVENTE DE OBRAS (HORISTA)	SINAPI	H	0,02120000	R\$ 14,76	R\$ 0,31
TOTAL Mão de Obra:					R\$ 0,31

**VALOR: 0,31**

### 88282 MOTORISTA DE CAMINHÃO COM ENCARGOS COMPLEMENTARES (H)

Encargos Complementares	FORTE	UNID	COEFICIENTE	PREÇO UNITÁRIO	TOTAL
00037370 ALIMENTACAO - HORISTA (COLETADO CAIXA - ENCARGOS COMPLEMENTARES)	SINAPI	H	1,00000000	R\$ 2,49	R\$ 2,49
00043488 EPI - FAMILIA OPERADOR ESCAVADEIRA - HORISTA (ENCARGOS COMPLEMENTARES - COLETADO CAIXA)	SINAPI	H	1,00000000	R\$ 1,13	R\$ 1,13
00037372 EXAMES - HORISTA (COLETADO CAIXA - ENCARGOS COMPLEMENTARES)	SINAPI	H	1,00000000	R\$ 1,42	R\$ 1,42
00043464 FERRAMENTAS - FAMILIA OPERADOR ESCAVADEIRA - HORISTA (ENCARGOS COMPLEMENTARES - COLETADO CAIXA)	SINAPI	H	1,00000000	R\$ 0,05	R\$ 0,05
00037373 SEGURO - HORISTA (COLETADO CAIXA - ENCARGOS COMPLEMENTARES)	SINAPI	H	1,00000000	R\$ 0,11	R\$ 0,11
00037371 TRANSPORTE - HORISTA (COLETADO CAIXA - ENCARGOS COMPLEMENTARES)	SINAPI	H	1,00000000	R\$ 0,48	R\$ 0,48
TOTAL Encargos Complementares:					R\$ 5,68

Mão de Obra	FORTE	UNID	COEFICIENTE	PREÇO UNITÁRIO	TOTAL
00004093 MOTORISTA DE CAMINHAO (HORISTA)	SINAPI	H	1,00000000	R\$ 20,18	R\$ 20,18

## RELATÓRIO ANALÍTICO - COMPOSIÇÕES AUXILIARES



OBRA:	CONTRATAÇÃO DE EMPRESA DE ENGENHARIA PARA A EXECUÇÃO DOS SERVIÇOS DE REPAROS E RECUPERAÇÃO DE CALÇAMENTO, MEIO-FIO E SARJETAS	DATA : 28/03/2026	BDI : 25,00%
DESCRICOÃO:	CONTRATAÇÃO DE EMPRESA DE ENGENHARIA PARA A EXECUÇÃO DOS SERVIÇOS DE REPAROS E RECUPERAÇÃO DE CALÇAMENTO, MEIO-FIO E SARJETAS EM DIVERSAS RUAS NO MUNICÍPIO DE BERTOLÍNIA- PI	<b>FONTE</b>	<b>VERSÃO</b>
LOCAL:	BERTOLÍNIA- PI	ORSE	2026/01
		SEINFRA	028.1 COM DESONERAÇÃO
		SICRO 2	2016/11 COM DESONERAÇÃO
		SICRO NOVO	2025/10 COM DESONERAÇÃO
		SINAPI	2026/02 COM DESONERAÇÃO
		Composições Próprias	PROPRIA
			<b>HORA</b>
			<b>MES</b>
			111,51% 69,72%
			84,44% 47,48%
			89,46% -
			- -
			97,96% 58,91%
			0,00% 0,00%

TOTAL Mão de Obra: R\$ 20,18

Serviço	FONTE	UNID	COEFICIENTE	PREÇO UNITÁRIO	TOTAL
95347	CURSO DE CAPACITAÇÃO PARA MOTORISTA DE CAMINHÃO (ENCARGOS COMPLEMENTARES) - HORISTA	SINAPI	H	1,00000000	R\$ 0,10
TOTAL Serviço:					R\$ 0,10
<b>VALOR:</b>					<b>25,96</b>

### 88377 OPERADOR DE BETONEIRA ESTACIONÁRIA/MISTURADOR COM ENCARGOS COMPLEMENTARES (H)

Encargos Complementares		FONTE	UNID	COEFICIENTE	PREÇO UNITÁRIO	TOTAL
00037370	ALIMENTACAO - HORISTA (COLETADO CAIXA - ENCARGOS COMPLEMENTARES)	SINAPI	H	1,00000000	R\$ 2,49	R\$ 2,49
00043488	EPI - FAMILIA OPERADOR ESCAVADEIRA - HORISTA (ENCARGOS COMPLEMENTARES - COLETADO CAIXA)	SINAPI	H	1,00000000	R\$ 1,13	R\$ 1,13
00037372	EXAMES - HORISTA (COLETADO CAIXA - ENCARGOS COMPLEMENTARES)	SINAPI	H	1,00000000	R\$ 1,42	R\$ 1,42
00043464	FERRAMENTAS - FAMILIA OPERADOR ESCAVADEIRA - HORISTA (ENCARGOS COMPLEMENTARES - COLETADO CAIXA)	SINAPI	H	1,00000000	R\$ 0,05	R\$ 0,05
00037373	SEGURO - HORISTA (COLETADO CAIXA - ENCARGOS COMPLEMENTARES)	SINAPI	H	1,00000000	R\$ 0,11	R\$ 0,11
00037371	TRANSPORTE - HORISTA (COLETADO CAIXA - ENCARGOS COMPLEMENTARES)	SINAPI	H	1,00000000	R\$ 0,48	R\$ 0,48
TOTAL Encargos Complementares:						R\$ 5,68

Mão de Obra		FONTE	UNID	COEFICIENTE	PREÇO UNITÁRIO	TOTAL
00037666	OPERADOR DE BETONEIRA ESTACIONARIA / MISTURADOR (HORISTA)	SINAPI	H	1,00000000	R\$ 19,93	R\$ 19,93
TOTAL Mão de Obra:						R\$ 19,93

Serviço	FONTE	UNID	COEFICIENTE	PREÇO UNITÁRIO	TOTAL
95389	CURSO DE CAPACITAÇÃO PARA OPERADOR DE BETONEIRA ESTACIONÁRIA/MISTURADOR (ENCARGOS COMPLEMENTARES) - HORISTA	SINAPI	H	1,00000000	R\$ 0,16
TOTAL Serviço:					R\$ 0,16
<b>VALOR:</b>					<b>25,77</b>

### 88303 OPERADOR DE ROLO COMPACTADOR COM ENCARGOS COMPLEMENTARES (H)

Encargos Complementares		FONTE	UNID	COEFICIENTE	PREÇO UNITÁRIO	TOTAL
00037370	ALIMENTACAO - HORISTA (COLETADO CAIXA - ENCARGOS COMPLEMENTARES)	SINAPI	H	1,00000000	R\$ 2,49	R\$ 2,49
00043488	EPI - FAMILIA OPERADOR ESCAVADEIRA - HORISTA (ENCARGOS COMPLEMENTARES - COLETADO CAIXA)	SINAPI	H	1,00000000	R\$ 1,13	R\$ 1,13
00037372	EXAMES - HORISTA (COLETADO CAIXA - ENCARGOS COMPLEMENTARES)	SINAPI	H	1,00000000	R\$ 1,42	R\$ 1,42
00043464	FERRAMENTAS - FAMILIA OPERADOR ESCAVADEIRA - HORISTA (ENCARGOS COMPLEMENTARES - COLETADO CAIXA)	SINAPI	H	1,00000000	R\$ 0,05	R\$ 0,05
00037373	SEGURO - HORISTA (COLETADO CAIXA - ENCARGOS COMPLEMENTARES)	SINAPI	H	1,00000000	R\$ 0,11	R\$ 0,11
00037371	TRANSPORTE - HORISTA (COLETADO CAIXA - ENCARGOS COMPLEMENTARES)	SINAPI	H	1,00000000	R\$ 0,48	R\$ 0,48
TOTAL Encargos Complementares:						R\$ 5,68

Mão de Obra		FONTE	UNID	COEFICIENTE	PREÇO UNITÁRIO	TOTAL
-------------	--	-------	------	-------------	----------------	-------

## RELATÓRIO ANALÍTICO - COMPOSIÇÕES AUXILIARES



OBRA:	CONTRATAÇÃO DE EMPRESA DE ENGENHARIA PARA A EXECUÇÃO DOS SERVIÇOS DE REPAROS E RECUPERAÇÃO DE CALÇAMENTO, MEIO-FIO E SARJETAS	DATA : 28/03/2026	BDI : 25,00%
DESCRICOÃO:	CONTRATAÇÃO DE EMPRESA DE ENGENHARIA PARA A EXECUÇÃO DOS SERVIÇOS DE REPAROS E RECUPERAÇÃO DE CALÇAMENTO, MEIO-FIO E SARJETAS EM DIVERSAS RUAS NO MUNICÍPIO DE BERTOLÍNIA- PI	<b>FORTE</b>	<b>VERSÃO</b>
LOCAL:	BERTOLÍNIA- PI	ORSE	2026/01
		SEINFRA	028.1 COM DESONERAÇÃO
		SICRO 2	2016/11 COM DESONERAÇÃO
		SICRO NOVO	2025/10 COM DESONERAÇÃO
		SINAPI	2026/02 COM DESONERAÇÃO
		Composições Próprias	PROPRIA
			HORA
			MES
			111,51%
			69,72%
			84,44%
			47,48%
			89,46%
			-
			-
			97,96%
			58,91%
			0,00%
			0,00%

00004238	OPERADOR DE ROLO COMPACTADOR (HORISTA)	SINAPI	H	1,00000000	R\$ 19,13	R\$ 19,13
					TOTAL Mão de Obra:	R\$ 19,13

Serviço	FONTE	UNID	COEFICIENTE	PREÇO UNITÁRIO	TOTAL	
95366	CURSO DE CAPACITAÇÃO PARA OPERADOR DE ROLO COMPACTADOR (ENCARGOS COMPLEMENTARES) - HORISTA	SINAPI	H	1,00000000	R\$ 0,15	R\$ 0,15
					TOTAL Serviço:	R\$ 0,15
					<b>VALOR:</b>	<b>24,96</b>

### 88309 PEDREIRO COM ENCARGOS COMPLEMENTARES (H)

Encargos Complementares	FONTE	UNID	COEFICIENTE	PREÇO UNITÁRIO	TOTAL	
00037370	ALIMENTACAO - HORISTA (COLETADO CAIXA - ENCARGOS COMPLEMENTARES)	SINAPI	H	1,00000000	R\$ 2,49	R\$ 2,49
00043489	EPI - FAMILIA PEDREIRO - HORISTA (ENCARGOS COMPLEMENTARES - COLETADO CAIXA)	SINAPI	H	1,00000000	R\$ 1,81	R\$ 1,81
00037372	EXAMES - HORISTA (COLETADO CAIXA - ENCARGOS COMPLEMENTARES)	SINAPI	H	1,00000000	R\$ 1,42	R\$ 1,42
00043465	FERRAMENTAS - FAMILIA PEDREIRO - HORISTA (ENCARGOS COMPLEMENTARES - COLETADO CAIXA)	SINAPI	H	1,00000000	R\$ 0,90	R\$ 0,90
00037373	SEGURO - HORISTA (COLETADO CAIXA - ENCARGOS COMPLEMENTARES)	SINAPI	H	1,00000000	R\$ 0,11	R\$ 0,11
00037371	TRANSPORTE - HORISTA (COLETADO CAIXA - ENCARGOS COMPLEMENTARES)	SINAPI	H	1,00000000	R\$ 0,48	R\$ 0,48
					TOTAL Encargos Complementares:	R\$ 7,21

Mão de Obra	FONTE	UNID	COEFICIENTE	PREÇO UNITÁRIO	TOTAL	
00004750	PEDREIRO (HORISTA)	SINAPI	H	1,00000000	R\$ 20,18	R\$ 20,18
					TOTAL Mão de Obra:	R\$ 20,18

Serviço	FONTE	UNID	COEFICIENTE	PREÇO UNITÁRIO	TOTAL	
95371	CURSO DE CAPACITAÇÃO PARA PEDREIRO (ENCARGOS COMPLEMENTARES) - HORISTA	SINAPI	H	1,00000000	R\$ 0,42	R\$ 0,42
					TOTAL Serviço:	R\$ 0,42
					<b>VALOR:</b>	<b>27,81</b>

### 88310 PINTOR COM ENCARGOS COMPLEMENTARES (H)

Encargos Complementares	FONTE	UNID	COEFICIENTE	PREÇO UNITÁRIO	TOTAL	
00037370	ALIMENTACAO - HORISTA (COLETADO CAIXA - ENCARGOS COMPLEMENTARES)	SINAPI	H	1,00000000	R\$ 2,49	R\$ 2,49
00043490	EPI - FAMILIA PINTOR - HORISTA (ENCARGOS COMPLEMENTARES - COLETADO CAIXA)	SINAPI	H	1,00000000	R\$ 2,30	R\$ 2,30
00037372	EXAMES - HORISTA (COLETADO CAIXA - ENCARGOS COMPLEMENTARES)	SINAPI	H	1,00000000	R\$ 1,42	R\$ 1,42
00043466	FERRAMENTAS - FAMILIA PINTOR - HORISTA (ENCARGOS COMPLEMENTARES - COLETADO CAIXA)	SINAPI	H	1,00000000	R\$ 2,58	R\$ 2,58
00037373	SEGURO - HORISTA (COLETADO CAIXA - ENCARGOS COMPLEMENTARES)	SINAPI	H	1,00000000	R\$ 0,11	R\$ 0,11
00037371	TRANSPORTE - HORISTA (COLETADO CAIXA - ENCARGOS COMPLEMENTARES)	SINAPI	H	1,00000000	R\$ 0,48	R\$ 0,48
					TOTAL Encargos Complementares:	R\$ 9,38

Mão de Obra	FONTE	UNID	COEFICIENTE	PREÇO UNITÁRIO	TOTAL	
00004783	PINTOR (HORISTA)	SINAPI	H	1,00000000	R\$ 20,18	R\$ 20,18

## RELATÓRIO ANALÍTICO - COMPOSIÇÕES AUXILIARES



OBRA:	CONTRATAÇÃO DE EMPRESA DE ENGENHARIA PARA A EXECUÇÃO DOS SERVIÇOS DE REPAROS E RECUPERAÇÃO DE CALÇAMENTO, MEIO-FIO E SARJETAS	DATA : 28/03/2026	BDI : 25,00%		
DESCRIÇÃO:	CONTRATAÇÃO DE EMPRESA DE ENGENHARIA PARA A EXECUÇÃO DOS SERVIÇOS DE REPAROS E RECUPERAÇÃO DE CALÇAMENTO, MEIO-FIO E SARJETAS EM DIVERSAS RUAS NO MUNICÍPIO DE BERTOLÍNIA- PI	FORTE	VERSÃO	HORA	MES
LOCAL:	BERTOLÍNIA- PI	ORSE	2026/01	111,51%	69,72%
		SEINFRA	028.1 COM DESONERAÇÃO	84,44%	47,48%
		SICRO 2	2016/11 COM DESONERAÇÃO	89,46%	-
		SICRO NOVO	2025/10 COM DESONERAÇÃO	-	-
		SINAPI	2026/02 COM DESONERAÇÃO	97,96%	58,91%
		Composições Próprias	PRÓPRIA	0,00%	0,00%

TOTAL Mão de Obra: R\$ 20,18

Serviço	FORTE	UNID	COEFICIENTE	PREÇO UNITÁRIO	TOTAL
95372 CURSO DE CAPACITAÇÃO PARA PINTOR (ENCARGOS COMPLEMENTARES) - HORISTA	SINAPI	H	1,00000000	R\$ 0,29	R\$ 0,29
TOTAL Serviço:					R\$ 0,29
<b>VALOR:</b>					<b>29,85</b>

### 102234 PINTURA IMUNIZANTE PARA MADEIRA, 2 DEMÃOS. AF\_01/2021 (M2)

Material	FORTE	UNID	COEFICIENTE	PREÇO UNITÁRIO	TOTAL
00007340 IMUNIZANTE PARA MADEIRA, INCOLOR	SINAPI	L	0,32570000	R\$ 37,19	R\$ 12,11
TOTAL Material:					R\$ 12,11
Mão de Obra com Encargos Complementares	FORTE	UNID	COEFICIENTE	PREÇO UNITÁRIO	TOTAL
88310 PINTOR COM ENCARGOS COMPLEMENTARES	SINAPI	H	0,45290000	R\$ 29,85	R\$ 13,51
TOTAL Mão de Obra com Encargos Complementares:					R\$ 13,51
<b>VALOR:</b>					<b>25,62</b>

### 5685 ROLO COMPACTADOR VIBRATÓRIO DE UM CILINDRO AÇO LISO, POTÊNCIA 80 HP, PESO OPERACIONAL MÁXIMO 8,1 T, IMPACTO DINÂMICO 16,15 / 9,5 T, LARGURA DE TRABALHO 1,68 M - CHI DIURNO. AF\_06/2014 (CHI)

Mão de Obra com Encargos Complementares	FORTE	UNID	COEFICIENTE	PREÇO UNITÁRIO	TOTAL
88303 OPERADOR DE ROLO COMPACTADOR COM ENCARGOS COMPLEMENTARES	SINAPI	H	1,00000000	R\$ 24,96	R\$ 24,96
TOTAL Mão de Obra com Encargos Complementares:					R\$ 24,96
Serviço	FORTE	UNID	COEFICIENTE	PREÇO UNITÁRIO	TOTAL
89210 ROLO COMPACTADOR VIBRATÓRIO DE UM CILINDRO AÇO LISO, POTÊNCIA 80 HP, PESO OPERACIONAL MÁXIMO 8,1 T, IMPACTO DINÂMICO 16,15 / 9,5 T, LARGURA DE TRABALHO 1,68 M - DEPRECIÇÃO. AF_06/2014	SINAPI	H	1,00000000	R\$ 28,23	R\$ 28,23
89211 ROLO COMPACTADOR VIBRATÓRIO DE UM CILINDRO AÇO LISO, POTÊNCIA 80 HP, PESO OPERACIONAL MÁXIMO 8,1 T, IMPACTO DINÂMICO 16,15 / 9,5 T, LARGURA DE TRABALHO 1,68 M - JUROS. AF_06/2014	SINAPI	H	1,00000000	R\$ 7,57	R\$ 7,57
TOTAL Serviço:					R\$ 35,80
<b>VALOR:</b>					<b>60,76</b>

### 5684 ROLO COMPACTADOR VIBRATÓRIO DE UM CILINDRO AÇO LISO, POTÊNCIA 80 HP, PESO OPERACIONAL MÁXIMO 8,1 T, IMPACTO DINÂMICO 16,15 / 9,5 T, LARGURA DE TRABALHO 1,68 M - CHP DIURNO. AF\_06/2014 (CHP)

Mão de Obra com Encargos Complementares	FORTE	UNID	COEFICIENTE	PREÇO UNITÁRIO	TOTAL
88303 OPERADOR DE ROLO COMPACTADOR COM ENCARGOS COMPLEMENTARES	SINAPI	H	1,00000000	R\$ 24,96	R\$ 24,96
TOTAL Mão de Obra com Encargos Complementares:					R\$ 24,96
Serviço	FORTE	UNID	COEFICIENTE	PREÇO UNITÁRIO	TOTAL
89210 ROLO COMPACTADOR VIBRATÓRIO DE UM CILINDRO AÇO LISO, POTÊNCIA 80 HP, PESO OPERACIONAL MÁXIMO 8,1 T, IMPACTO DINÂMICO 16,15 / 9,5 T, LARGURA DE TRABALHO 1,68 M - DEPRECIÇÃO. AF_06/2014	SINAPI	H	1,00000000	R\$ 28,23	R\$ 28,23
89211 ROLO COMPACTADOR VIBRATÓRIO DE UM CILINDRO AÇO LISO, POTÊNCIA 80 HP, PESO OPERACIONAL MÁXIMO 8,1 T, IMPACTO DINÂMICO 16,15 / 9,5 T, LARGURA DE TRABALHO 1,68 M - JUROS. AF_06/2014	SINAPI	H	1,00000000	R\$ 7,57	R\$ 7,57

## RELATÓRIO ANALÍTICO - COMPOSIÇÕES AUXILIARES

	<b>OBRA:</b>		CONTRATAÇÃO DE EMPRESA DE ENGENHARIA PARA A EXECUÇÃO DOS SERVIÇOS DE REPAROS E RECUPERAÇÃO DE CALÇAMENTO, MEIO-FIO E SARJETAS		DATA : 28/03/2026		BDI : 25,00%	
	<b>DESCRIÇÃO:</b>		CONTRATAÇÃO DE EMPRESA DE ENGENHARIA PARA A EXECUÇÃO DOS SERVIÇOS DE REPAROS E RECUPERAÇÃO DE CALÇAMENTO, MEIO-FIO E SARJETAS EM DIVERSAS RUAS NO MUNICÍPIO DE BERTOLÍNIA- PI		<b>FONTE</b>	<b>VERSÃO</b>	<b>HORA</b>	<b>MES</b>
	<b>LOCAL:</b>		BERTOLÍNIA- PI		ORSE	2026/01	111,51%	69,72%
					SEINFRA	028.1 COM DESONERAÇÃO	84,44%	47,48%
				SICRO 2	2016/11 COM DESONERAÇÃO	89,46%	-	
				SICRO NOVO	2025/10 COM DESONERAÇÃO	-	-	
				SINAPI	2026/02 COM DESONERAÇÃO	97,96%	58,91%	
				Composições Próprias	PRÓPRIA	0,00%	0,00%	

5674	ROLO COMPACTADOR VIBRATÓRIO DE UM CILINDRO AÇO LISO, POTÊNCIA 80 HP, PESO OPERACIONAL MÁXIMO 8,1 T, IMPACTO DINÂMICO 16,15 / 9,5 T, LARGURA DE TRABALHO 1,68 M - MANUTENÇÃO. AF_06/2014	SINAPI	H	1,00000000	R\$ 35,33	R\$ 35,33
53788	ROLO COMPACTADOR VIBRATÓRIO DE UM CILINDRO AÇO LISO, POTÊNCIA 80 HP, PESO OPERACIONAL MÁXIMO 8,1 T, IMPACTO DINÂMICO 16,15 / 9,5 T, LARGURA DE TRABALHO 1,68 M - MATERIAIS NA OPERAÇÃO. AF_06/2014	SINAPI	H	1,00000000	R\$ 56,82	R\$ 56,82
					TOTAL Serviço:	R\$ 127,95
					<b>VALOR:</b>	<b>152,91</b>

### 89210 ROLO COMPACTADOR VIBRATÓRIO DE UM CILINDRO AÇO LISO, POTÊNCIA 80 HP, PESO OPERACIONAL MÁXIMO 8,1 T, IMPACTO DINÂMICO 16,15 / 9,5 T, LARGURA DE TRABALHO 1,68 M - DEPRECIÇÃO. AF\_06/2014 (H)

Equipamento	FONTE	UNID	COEFICIENTE	PREÇO UNITÁRIO	TOTAL	
00010646	ROLO COMPACTADOR VIBRATORIO DE UM CILINDRO, ACO LISO, POTENCIA 80 HP, PESO OPERACIONAL MAXIMO 8,1 T, IMPACTO DINAMICO 16,15/9,5 T, LARGURA TRABALHO 1,68 M	SINAPI	UN	0,00005330	R\$ 529.801,51	R\$ 28,23
TOTAL Equipamento:					R\$ 28,23	
<b>VALOR:</b>					<b>28,23</b>	

### 89211 ROLO COMPACTADOR VIBRATÓRIO DE UM CILINDRO AÇO LISO, POTÊNCIA 80 HP, PESO OPERACIONAL MÁXIMO 8,1 T, IMPACTO DINÂMICO 16,15 / 9,5 T, LARGURA DE TRABALHO 1,68 M - JUROS. AF\_06/2014 (H)

Equipamento	FONTE	UNID	COEFICIENTE	PREÇO UNITÁRIO	TOTAL	
00010646	ROLO COMPACTADOR VIBRATORIO DE UM CILINDRO, ACO LISO, POTENCIA 80 HP, PESO OPERACIONAL MAXIMO 8,1 T, IMPACTO DINAMICO 16,15/9,5 T, LARGURA TRABALHO 1,68 M	SINAPI	UN	0,00001430	R\$ 529.801,51	R\$ 7,57
TOTAL Equipamento:					R\$ 7,57	
<b>VALOR:</b>					<b>7,57</b>	

### 5674 ROLO COMPACTADOR VIBRATÓRIO DE UM CILINDRO AÇO LISO, POTÊNCIA 80 HP, PESO OPERACIONAL MÁXIMO 8,1 T, IMPACTO DINÂMICO 16,15 / 9,5 T, LARGURA DE TRABALHO 1,68 M - MANUTENÇÃO. AF\_06/2014 (H)

Equipamento	FONTE	UNID	COEFICIENTE	PREÇO UNITÁRIO	TOTAL	
00010646	ROLO COMPACTADOR VIBRATORIO DE UM CILINDRO, ACO LISO, POTENCIA 80 HP, PESO OPERACIONAL MAXIMO 8,1 T, IMPACTO DINAMICO 16,15/9,5 T, LARGURA TRABALHO 1,68 M	SINAPI	UN	0,00006670	R\$ 529.801,51	R\$ 35,33
TOTAL Equipamento:					R\$ 35,33	
<b>VALOR:</b>					<b>35,33</b>	

### 53788 ROLO COMPACTADOR VIBRATÓRIO DE UM CILINDRO AÇO LISO, POTÊNCIA 80 HP, PESO OPERACIONAL MÁXIMO 8,1 T, IMPACTO DINÂMICO 16,15 / 9,5 T, LARGURA DE TRABALHO 1,68 M - MATERIAIS NA OPERAÇÃO. AF\_06/2014 (H)

Material	FONTE	UNID	COEFICIENTE	PREÇO UNITÁRIO	TOTAL	
00004221	OLEO DIESEL COMBUSTIVEL COMUM METROPOLITANO S-10 OU S-500	SINAPI	L	9,55000000	R\$ 5,95	R\$ 56,82
TOTAL Material:					R\$ 56,82	
<b>VALOR:</b>					<b>56,82</b>	

### 88316 SERVENTE COM ENCARGOS COMPLEMENTARES (H)

Encargos Complementares	FONTE	UNID	COEFICIENTE	PREÇO UNITÁRIO	TOTAL
-------------------------	-------	------	-------------	----------------	-------

## RELATÓRIO ANALÍTICO - COMPOSIÇÕES AUXILIARES



<b>OBRA:</b>	CONTRATAÇÃO DE EMPRESA DE ENGENHARIA PARA A EXECUÇÃO DOS SERVIÇOS DE REPAROS E RECUPERAÇÃO DE CALÇAMENTO, MEIO-FIO E SARJETAS	<b>DATA :</b> 28/03/2026	<b>BDI :</b> 25,00%
<b>DESCRIÇÃO:</b>	CONTRATAÇÃO DE EMPRESA DE ENGENHARIA PARA A EXECUÇÃO DOS SERVIÇOS DE REPAROS E RECUPERAÇÃO DE CALÇAMENTO, MEIO-FIO E SARJETAS EM DIVERSAS RUAS NO MUNICÍPIO DE BERTOLÍNIA- PI	<b>FONTE</b>	<b>VERSÃO</b>
<b>LOCAL:</b>	BERTOLÍNIA- PI		<b>HORA</b>
			<b>MES</b>
		ORSE	2026/01
		SEINFRA	028.1 COM DESONERAÇÃO
		SICRO 2	2016/11 COM DESONERAÇÃO
		SICRO NOVO	2025/10 COM DESONERAÇÃO
		SINAPI	2026/02 COM DESONERAÇÃO
		Composições Próprias	PROPRIA
			111,51% 69,72%
			84,44% 47,48%
			89,46% -
			- -
			97,96% 58,91%
			0,00% 0,00%

00037370	ALIMENTACAO - HORISTA (COLETADO CAIXA - ENCARGOS COMPLEMENTARES)	SINAPI	H	1,00000000	R\$ 2,49	R\$ 2,49
00043491	EPI - FAMILIA SERVENTE - HORISTA (ENCARGOS COMPLEMENTARES - COLETADO CAIXA)	SINAPI	H	1,00000000	R\$ 1,89	R\$ 1,89
00037372	EXAMES - HORISTA (COLETADO CAIXA - ENCARGOS COMPLEMENTARES)	SINAPI	H	1,00000000	R\$ 1,42	R\$ 1,42
00043467	FERRAMENTAS - FAMILIA SERVENTE - HORISTA (ENCARGOS COMPLEMENTARES - COLETADO CAIXA)	SINAPI	H	1,00000000	R\$ 1,00	R\$ 1,00
00037373	SEGURO - HORISTA (COLETADO CAIXA - ENCARGOS COMPLEMENTARES)	SINAPI	H	1,00000000	R\$ 0,11	R\$ 0,11
00037371	TRANSPORTE - HORISTA (COLETADO CAIXA - ENCARGOS COMPLEMENTARES)	SINAPI	H	1,00000000	R\$ 0,48	R\$ 0,48
<b>TOTAL Encargos Complementares:</b>						<b>R\$ 7,39</b>

Mão de Obra	FONTE	UNID	COEFICIENTE	PREÇO UNITÁRIO	TOTAL
00006111	SERVENTE DE OBRAS (HORISTA)	SINAPI	H	1,00000000	R\$ 14,76
<b>TOTAL Mão de Obra:</b>					<b>R\$ 14,76</b>

Serviço	FONTE	UNID	COEFICIENTE	PREÇO UNITÁRIO	TOTAL
95378	CURSO DE CAPACITAÇÃO PARA SERVENTE (ENCARGOS COMPLEMENTARES) - HORISTA	SINAPI	H	1,00000000	R\$ 0,31
<b>TOTAL Serviço:</b>					<b>R\$ 0,31</b>
<b>VALOR:</b>					<b>22,46</b>

CRONOGRAMA FÍSICO-FINANCEIRO																															
	OBRA:	CONTRATAÇÃO DE EMPRESA DE ENGENHARIA PARA A EXECUÇÃO DOS SERVIÇOS DE REPAROS E RECUPERAÇÃO DE CALÇAMENTO, MEIO-FIO E SARJETAS	DATA : 28/03/2026	BDI : 25,00%																											
	DESCRIÇÃO:	CONTRATAÇÃO DE EMPRESA DE ENGENHARIA PARA A EXECUÇÃO DOS SERVIÇOS DE REPAROS E RECUPERAÇÃO DE CALÇAMENTO, MEIO-FIO E SARJETAS EM DIVERSAS RUAS NO MUNICÍPIO DE BERTOLÍNIA- PI	<table border="1"> <thead> <tr> <th>FONTE</th> <th>VERSÃO</th> <th>HORA</th> <th>MES</th> </tr> </thead> <tbody> <tr> <td>ORSE</td> <td>2026/01</td> <td>111,51%</td> <td>69,72%</td> </tr> <tr> <td>SEINFRA</td> <td>028.1 COM DESONERAÇÃO</td> <td>84,44%</td> <td>47,48%</td> </tr> <tr> <td>SICRO 2</td> <td>2016/11 COM DESONERAÇÃO</td> <td>89,46%</td> <td>-</td> </tr> <tr> <td>SICRO NOVO</td> <td>2025/10 COM DESONERAÇÃO</td> <td>-</td> <td>-</td> </tr> <tr> <td>SINAPI</td> <td>2026/02 COM DESONERAÇÃO</td> <td>97,96%</td> <td>58,91%</td> </tr> <tr> <td>Composições Próprias</td> <td>PRÓPRIA</td> <td>0,00%</td> <td>0,00%</td> </tr> </tbody> </table>	FONTE	VERSÃO	HORA	MES	ORSE	2026/01	111,51%	69,72%	SEINFRA	028.1 COM DESONERAÇÃO	84,44%	47,48%	SICRO 2	2016/11 COM DESONERAÇÃO	89,46%	-	SICRO NOVO	2025/10 COM DESONERAÇÃO	-	-	SINAPI	2026/02 COM DESONERAÇÃO	97,96%	58,91%	Composições Próprias	PRÓPRIA	0,00%	0,00%
FONTE	VERSÃO	HORA	MES																												
ORSE	2026/01	111,51%	69,72%																												
SEINFRA	028.1 COM DESONERAÇÃO	84,44%	47,48%																												
SICRO 2	2016/11 COM DESONERAÇÃO	89,46%	-																												
SICRO NOVO	2025/10 COM DESONERAÇÃO	-	-																												
SINAPI	2026/02 COM DESONERAÇÃO	97,96%	58,91%																												
Composições Próprias	PRÓPRIA	0,00%	0,00%																												
LOCAL:	BERTOLÍNIA- PI																														

ITEM	DESCRIÇÃO	VALOR (R\$)	MÊS 1	MÊS 2	Total parcela
1	SERVIÇOS PRELIMINARES	R\$ 464,88	100,00 %		100,00 %
			<b>R\$ 464,88</b>		<b>R\$ 464,88</b>
2	RECUPERAÇÃO DE CALÇAMENTO	R\$ 96.359,41	50,00 %	50,00 %	100,00 %
			<b>R\$ 48.179,70</b>	<b>R\$ 48.179,71</b>	<b>R\$ 96.359,41</b>
3	MEIO FIO E SARJETA	R\$ 2.231,00	50,00 %	50,00 %	100,00 %
			<b>R\$ 1.115,50</b>	<b>R\$ 1.115,50</b>	<b>R\$ 2.231,00</b>
4	LIMPEZA FINAL GERAL	R\$ 1.192,32		100,00 %	100,00 %
				<b>R\$ 1.192,32</b>	<b>R\$ 1.192,32</b>
5	Benefícios e Despesas Indiretas (BDI)	R\$ 25.061,90	49,63 %	50,37 %	100,00 %
			<b>R\$ 12.438,35</b>	<b>R\$ 12.623,55</b>	<b>R\$ 25.061,90</b>
		R\$ 125.309,51	<b>R\$ 62.198,43</b>	<b>R\$ 63.111,08</b>	<b>R\$ 125.309,51</b>
			<b>R\$ 62.198,43</b>	<b>R\$ 125.309,51</b>	

COMPOSIÇÃO DO BDI																															
	OBRA:	CONTRATAÇÃO DE EMPRESA DE ENGENHARIA PARA A EXECUÇÃO DOS SERVIÇOS DE REPAROS E RECUPERAÇÃO DE CALÇAMENTO, MEIO-FIO E SARJETAS	DATA : 28/03/2026	BDI : 25,00%																											
	DESCRİÇÃO:	CONTRATAÇÃO DE EMPRESA DE ENGENHARIA PARA A EXECUÇÃO DOS SERVIÇOS DE REPAROS E RECUPERAÇÃO DE CALÇAMENTO, MEIO-FIO E SARJETAS EM DIVERSAS RUAS NO MUNICÍPIO DE BERTOLÍNIA- PI	<table border="1"> <thead> <tr> <th>FONTE</th> <th>VERSÃO</th> <th>HORA</th> <th>MES</th> </tr> </thead> <tbody> <tr> <td>ORSE</td> <td>2026/01</td> <td>111,51%</td> <td>69,72%</td> </tr> <tr> <td>SEINFRA</td> <td>028.1 COM DESONERAÇÃO</td> <td>84,44%</td> <td>47,48%</td> </tr> <tr> <td>SICRO 2</td> <td>2016/11 COM DESONERAÇÃO</td> <td>89,46%</td> <td>-</td> </tr> <tr> <td>SICRO NOVO</td> <td>2025/10 COM DESONERAÇÃO</td> <td>-</td> <td>-</td> </tr> <tr> <td>SINAPI</td> <td>2026/02 COM DESONERAÇÃO</td> <td>97,96%</td> <td>58,91%</td> </tr> <tr> <td>Composições Próprias</td> <td>PRÓPRIA</td> <td>0,00%</td> <td>0,00%</td> </tr> </tbody> </table>	FONTE	VERSÃO	HORA	MES	ORSE	2026/01	111,51%	69,72%	SEINFRA	028.1 COM DESONERAÇÃO	84,44%	47,48%	SICRO 2	2016/11 COM DESONERAÇÃO	89,46%	-	SICRO NOVO	2025/10 COM DESONERAÇÃO	-	-	SINAPI	2026/02 COM DESONERAÇÃO	97,96%	58,91%	Composições Próprias	PRÓPRIA	0,00%	0,00%
FONTE	VERSÃO	HORA	MES																												
ORSE	2026/01	111,51%	69,72%																												
SEINFRA	028.1 COM DESONERAÇÃO	84,44%	47,48%																												
SICRO 2	2016/11 COM DESONERAÇÃO	89,46%	-																												
SICRO NOVO	2025/10 COM DESONERAÇÃO	-	-																												
SINAPI	2026/02 COM DESONERAÇÃO	97,96%	58,91%																												
Composições Próprias	PRÓPRIA	0,00%	0,00%																												
LOCAL:	BERTOLÍNIA- PI																														

COD	DESCRIÇÃO	%
<b>DESPESAS INDIRETAS</b>		
AC	Taxa de administração central	2,50%
DF	Taxas de despesas financeiros	0,52%
R	Taxa da margem de incerteza (risco) do empreendimento	0,70%
	<b>TOTAL</b>	<b>3,72%</b>

<b>BENEFICIO</b>		
L	Taxa de margem de contribuição (benefício, lucro ou remuneração )	4,00%
S + G	Taxa de seguro e garantia	0,65%
	<b>TOTAL</b>	<b>4,65%</b>

I	IMPOSTOS	
	PIS	0,65%
	COFINS	3,00%
	INSS	4,50%
	ISS	5,00%
	<b>TOTAL</b>	<b>13,15%</b>

**BDI = 25,00%**

$$\frac{(1 + AC + S + R + G) \times (1 + DF) \times (1 + L)}{(1 - I)} - 1$$



## TABELA DE ENCARGOS SOCIAIS

OBRA:	CONTRATAÇÃO DE EMPRESA DE ENGENHARIA PARA A EXECUÇÃO DOS SERVIÇOS DE REPAROS E RECUPERAÇÃO DE CALÇAMENTO, MEIO-FIO E SARJETAS	DATA : 28/03/2026	BDI : 25,00%
DESCRIÇÃO:	CONTRATAÇÃO DE EMPRESA DE ENGENHARIA PARA A EXECUÇÃO DOS SERVIÇOS DE REPAROS E RECUPERAÇÃO DE CALÇAMENTO, MEIO-FIO E SARJETAS EM DIVERSAS RUAS NO MUNICÍPIO DE BERTOLÍNIA- PI	<b>FORTE</b>	<b>VERSÃO</b>
LOCAL:	BERTOLÍNIA- PI	<b>HORA</b>	<b>MES</b>
		ORSE	2026/01
		SEINFRA	028.1 COM DESONERAÇÃO
		SICRO 2	2016/11 COM DESONERAÇÃO
		SICRO NOVO	2025/10 COM DESONERAÇÃO
		SINAPI	2026/02 COM DESONERAÇÃO
		Composições Próprias	PRÓPRIA
			111,51% 69,72%
			84,44% 47,48%
			89,46% -
			- -
			97,96% 58,91%
			0,00% 0,00%

COD	DESCRIÇÃO	HORISTA %	MENSALISTA %
<b>A</b>	<b>GRUPO A</b>		
A1	INSS	10,00%	10,00%
A2	SESI	1,50%	1,50%
A3	SENAI	1,00%	1,00%
A4	INCRA	0,20%	0,20%
A5	SEBRAE	0,60%	0,60%
A6	Salário Educação	2,50%	2,50%
A7	Seguro Contra Acidentes de Trabalho	3,00%	3,00%
A8	FGTS	8,00%	8,00%
A9	SECONCI	0,00%	0,00%
	<b>TOTAL</b>	<b>26,80%</b>	<b>26,80%</b>

<b>B</b>	<b>GRUPO B</b>		
B1	Repouso Semanal Remunerado	17,67%	0,00%
B2	Feridos	3,92%	0,00%
B3	Auxílio - Enfermidade	0,88%	0,67%
B4	13º Salário	10,93%	8,31%
B5	Licença Paternidade	0,07%	0,05%
B6	Faltas Justificadas	0,73%	0,56%
B7	Dias de Chuvas	1,24%	0,00%
B8	Auxílio Acidente de Trabalho	0,03%	0,02%
B9	Férias Gozadas	11,52%	8,77%
B10	Salário Maternidade	0,04%	0,03%
	<b>TOTAL</b>	<b>47,03%</b>	<b>18,41%</b>

<b>C</b>	<b>GRUPO C</b>		
C1	Aviso Prévio Indenizado	6,02%	4,58%
C2	Aviso Prévio Trabalhado	0,16%	0,12%
C3	Férias Indenizadas	2,84%	2,16%
C4	Depósito Rescisão Sem Justa Causa	2,57%	1,95%
C5	Indenização Adicional	0,51%	0,39%
	<b>TOTAL</b>	<b>12,10%</b>	<b>9,20%</b>

<b>D</b>	<b>GRUPO D</b>		
D1	Reincidência de Grupo A sobre Grupo B (sem considerar INNS sobre 13º, conforme Lei nº 14.973/2024)	11,51%	4,10%
D2	Reincidência de Grupo A sobre Aviso Prévio Trabalhado e Reincidência do FGTS sobre Aviso Prévio Indenizado	0,52%	0,40%
	<b>TOTAL</b>	<b>12,03%</b>	<b>4,50%</b>

**A + B + C + D = 97,96% 58,91%**

## **ANEXO I – DOCUMENTAÇÃO EXIGIDA PARA HABILITAÇÃO**

1. As exigências de habilitação a serem atendidas pelo fornecedor são aquelas discriminadas nos itens a seguir:

### 1.1 *Habilitação jurídica*

1.1.1 *Pessoa física: cédula de identidade (RG) ou documento equivalente que, por força de lei, tenha validade para fins de identificação em todo o território nacional;*

1.1.2 *Empresário individual: inscrição no Registro Público de Empresas Mercantis, a cargo da Junta Comercial da respectiva sede;*

1.1.3 *Microempreendedor Individual - MEI: Certificado da Condição de Microempreendedor Individual - CCMEI, cuja aceitação ficará condicionada à verificação da autenticidade no sítio <https://www.gov.br/empresas-e-negocios/pt-br/empreendedor>;*

1.1.4 *Sociedade empresária, sociedade limitada unipessoal – SLU ou sociedade identificada como empresa individual de responsabilidade limitada - EIRELI: inscrição do ato constitutivo, estatuto ou contrato social no Registro Público de Empresas Mercantis, a cargo da Junta Comercial da respectiva sede, acompanhada de documento comprobatório de seus administradores;*

1.1.5 *Sociedade empresária estrangeira com atuação permanente no País: portaria de autorização de funcionamento no Brasil, publicada no Diário Oficial da União e arquivada na Junta Comercial da unidade federativa onde se localizar a filial, agência, sucursal ou estabelecimento, a qual será considerada como sua sede, conforme Instrução Normativa DREI/ME n.º 77, de 18 de março de 2020;*

1.1.6 *Sociedade simples: inscrição do ato constitutivo no Registro Civil de Pessoas Jurídicas do local de sua sede, acompanhada de documento comprobatório de seus administradores;*

1.1.7 *Filial, sucursal ou agência de sociedade simples ou empresária - inscrição do ato constitutivo da filial, sucursal ou agência da sociedade simples ou empresária, respectivamente, no Registro Civil das Pessoas Jurídicas ou no Registro Público de Empresas Mercantis onde opera, com averbação no Registro onde tem sede a matriz;*

1.1.8 *Os documentos apresentados deverão estar acompanhados de todas as alterações ou da consolidação respectiva.*

### 1.2 *Habilitações fiscal, social e trabalhista:*



- 1.2.1 *prova de inscrição no Cadastro Nacional da Pessoa Jurídica (CNPJ);*
- 1.2.2 *prova de regularidade fiscal perante a Fazenda Nacional, mediante apresentação de certidão expedida conjuntamente pela Secretaria da Receita Federal do Brasil (RFB) e pela Procuradoria-Geral da Fazenda Nacional (PGFN), referente a todos os créditos tributários federais e à Dívida Ativa da União (DAU) por elas administrados, inclusive aqueles relativos à Seguridade Social, nos termos da Portaria Conjunta nº 1.751, de 02/10/2014, do Secretário da Receita Federal do Brasil e da Procuradora-Geral da Fazenda Nacional.*
- 1.2.3 *prova de regularidade com o Fundo de Garantia do Tempo de Serviço (FGTS);*
- 1.2.4 *declaração de que não emprega menor de 18 anos em trabalho noturno, perigoso ou insalubre e não emprega menor de 16 anos, salvo menor, a partir de 14 anos, na condição de aprendiz, nos termos do artigo 7º, XXXIII, da Constituição;*
- 1.2.5 *prova de inexistência de débitos inadimplidos perante a Justiça do Trabalho, mediante a apresentação de certidão negativa ou positiva com efeito de negativa, nos termos do Título VII-A da Consolidação das Leis do Trabalho, aprovada pelo Decreto-Lei nº 5.452, de 1º de maio de 1943.*
- 1.2.6 *prova de inscrição no cadastro de contribuintes estadual ou municipal, se houver, relativo ao domicílio ou sede do fornecedor, pertinente ao seu ramo de atividade e compatível com o objeto contratual;*
- 1.2.7 *prova de regularidade com a Fazenda Estadual/Municipal ou Distrital do domicílio ou sede do fornecedor, relativa à atividade em cujo exercício contrata ou concorre;*
  
- 1.3 *Habilitação econômico-financeira:*
  - 1.3.1 *certidão negativa de falência expedida pelo distribuidor da sede do fornecedor;*
- 1.4 *Habilitação Técnica:*
  - 1.4.1 *Registro ou inscrição da empresa licitante no CREA (Conselho Regional de Engenharia e Agronomia) e/ou CAU (Conselho de Arquitetura e Urbanismo), conforme as áreas de atuação previstas no Projeto Básico, em plena validade.*
  - 1.4.2 *Quanto à capacitação técnico-profissional: comprovação da empresa licitante de possuir em seu quadro, profissional (is) de nível superior ou outro(s) reconhecido(s) pelo CREA, CAU, ou CRT.*



1.4.3 A comprovação do vínculo do(s) profissional(is), do quadro da licitante, será comprovada mediante a apresentação dos documentos a seguir:

1.4.3.1 *Empregado*: Cópia do livro de registro de empregado registrado na Delegacia Regional do Trabalho - DRT ou cópia da Carteira de Trabalho e Previdência Social – CTPS anotada ou ainda, contrato de prestação de serviços, na forma da legislação trabalhista;

1.4.3.2 *Sócio*: Contrato Social devidamente registrado no órgão competente;

1.4.3.3 *Diretor*: Cópia do Contrato Social, em se tratando de firma individual ou limitada ou cópia da ata de eleição devidamente publicada na imprensa, em se tratando de sociedade anônima;

1.4.3.4 *Profissional Autônomo*: Cópia do contrato de prestação de serviços, devidamente assinado pelas partes e com firmas reconhecidas;

1.4.3.5 *Responsável Técnico*: Além da cópia da Certidão expedida pelo CREA, CAU ou CRT da sede ou filial da licitante onde consta o registro do profissional como responsável técnico, deverá comprovar o vínculo em uma das formas contidas do subitem retro.

## **ANEXO II – MINUTA CONTRATUAL**

CONTRATO ADMINISTRATIVO N°  
...../....., QUE FAZEM ENTRE SI A  
PREFEITURA MUNICIPAL DE



XXXXXXXXXX, E A EMPRESA

.....

.....

### **Contratante**



Prefeitura Municipal de XXXXXXXXXXXX, com sede no(a) XXXXXXXXXXXX, na cidade de XXXXXXXXXXXX/PI, inscrito(a) no CNPJ sob o nº XXXXXXXXXXXX, neste ato representado(a) pelo(a) XXXXXXXXXXXX, inscrito no CPF sob nº XXXXXXXX e portador da Cédula de Identidade nº XXXXXXXXXXXX

### **Contratado**



XXXXXXXXXXXX, inscrito(a) no CNPJ/MF sob o nº XXXXXXXXXXXX, sediado(a) na XXXXXXXXXXXX, neste ato representado(a) por XXXXXXXXXXXX, inscrito no CPF sob nº XXXXXXXX e portador da Cédula de Identidade nº XXXXXXXXXXXX

Em observância às disposições da Lei nº 14.133, de 2021, resolvem celebrar o presente Termo de Contrato, decorrente da Dispensa de Licitação n. .../..., mediante as cláusulas e condições a seguir enunciadas.



## **1. CLÁUSULA PRIMEIRA – DO OBJETO**

O objeto do presente instrumento é a contratação de ....., nas condições estabelecidas no Projeto Básico.

1.1. Objeto da contratação: XXXXXXXXXXXXXXXXXXXXXXXXXXXXXXXX

1.2. São anexos a este instrumento e vinculam esta contratação, independentemente de transcrição:

1.2.1. O Projeto Básico que embasou a contratação;

1.2.2. O Edital de Licitação, a Autorização de Contratação Direta e/ou o Aviso de Dispensa

1.2.3. A Proposta do Contratado;

1.2.4. Eventuais anexos dos documentos supracitados.



## **2. CLÁUSULA SEGUNDA – VIGÊNCIA E PRORROGAÇÃO**



2.1. O prazo de vigência da contratação é de .....  
contados do(a) ....., na forma do artigo 105 da Lei nº  
14.133/2021.

2.1.1. O prazo de vigência será automaticamente prorrogado,  
independentemente de termo aditivo, quando o objeto não for  
concluído no período firmado acima, ressalvadas as  
providências cabíveis no caso de culpa do contratado, previstas  
neste instrumento.



### **3. CLÁUSULA TERCEIRA – MODELOS DE EXECUÇÃO E GESTÃO CONTRATUAIS**

3.1. O regime de execução contratual, o modelo de gestão, assim  
como os prazos e condições de conclusão, entrega, observação e  
recebimento definitivo constam no Projeto Básico, anexo a este  
Contrato.



### **4. CLÁUSULA QUARTA – SUBCONTRATAÇÃO**

4.1. Não será admitida a subcontratação do objeto contratual.



### **5. CLÁUSULA QUINTA - PREÇO**

5.1. O valor total da contratação é de R\$...... (.....)

5.1.1. No valor acima estão incluídas todas as despesas ordinárias  
diretas e indiretas decorrentes da execução do objeto, inclusive  
tributos e/ou impostos, encargos sociais, trabalhistas,  
previdenciários, fiscais e comerciais incidentes, taxa de  
administração, frete, seguro e outros necessários ao  
cumprimento integral do objeto da contratação.

5.1.2. O valor acima é meramente estimativo, de forma que os  
pagamentos devidos ao contratado dependerão dos quantitativos  
efetivamente fornecidos.

5.2. FORMA DE PAGAMENTO

5.2.1. O pagamento será realizado através de ordem bancária, para  
crédito em banco, agência e conta corrente indicados pelo contratado.

5.2.2 Será considerada data do pagamento o dia em que constar como  
emitida a ordem bancária para pagamento.

5.3. PRAZO DE PAGAMENTO

5.3.1. O pagamento será efetuado no prazo máximo de até 60 (sessenta)  
dias, contados do recebimento da Nota Fiscal/Fatura.



5.3.2. Considera-se ocorrido o recebimento da nota fiscal ou fatura quando o órgão contratante atestar a execução do objeto do contrato.

5.3.3. No caso de atraso pelo Contratante, os valores devidos ao contratado serão atualizados monetariamente entre o termo final do prazo de pagamento até a data de sua efetiva realização, mediante aplicação do índice de correção monetária.

#### 5.4. CONDIÇÕES DE PAGAMENTO

5.4.1. A emissão da Nota Fiscal/Fatura será precedida do recebimento definitivo do objeto da contratação, conforme disposto neste instrumento e/ou no Projeto Básico.

5.4.2. Quando houver glosa parcial do objeto, o contratante deverá comunicar a empresa para que emita a nota fiscal ou fatura com o valor exato dimensionado.

5.4.3. O setor competente para proceder o pagamento deve verificar se a Nota Fiscal ou Fatura apresentada expressa os elementos necessários e essenciais do documento, tais como:

- a) o prazo de validade;
- b) a data da emissão;
- c) os dados do contrato e do órgão contratante;
- d) o período respectivo de execução do contrato;
- e) o valor a pagar; e
- f) eventual destaque do valor de retenções tributárias cabíveis.

5.4.4. Havendo erro na apresentação da Nota Fiscal/Fatura, ou circunstância que impeça a liquidação da despesa, o pagamento ficará sobrestado até que o contratado providencie as medidas saneadoras. Nessa hipótese, o prazo para pagamento iniciar-se-á após a comprovação da regularização da situação, não acarretando qualquer ônus para o contratante;



## **6. CLÁUSULA SEXTA - REAJUSTE**

6.1. Os preços inicialmente contratados são fixos e irrevogáveis no prazo de um ano contado da data do orçamento estimado,.

6.2. Após o interregno de um ano, e independentemente de pedido do Contratado, os preços iniciais serão reajustados, mediante a aplicação, pelo Contratante, do Principal índice Inflationário, exclusivamente para as obrigações iniciadas e concluídas após a ocorrência da anualidade.



- 6.3. Nos reajustes subsequentes ao primeiro, o interregno mínimo de um ano será contado a partir dos efeitos financeiros do último reajuste.
- 6.4. No caso de atraso ou não divulgação do(s) índice (s) de reajustamento, o Contratante pagará ao Contratado a importância calculada pela última variação conhecida, liquidando a diferença correspondente tão logo seja(m) divulgado(s) o(s) índice(s) definitivo(s).
- 6.5. Nas aferições finais, o(s) índice(s) utilizado(s) para reajuste será(ão), obrigatoriamente, o(s) definitivo(s).
- 6.6. Caso o(s) índice(s) estabelecido(s) para reajustamento venha(m) a ser extinto(s) ou de qualquer forma não possa(m) mais ser utilizado(s), será(ão) adotado(s), em substituição, o(s) que vier(em) a ser determinado(s) pela legislação então em vigor.
- 6.7. Na ausência de previsão legal quanto ao índice substituto, as partes elegerão novo índice oficial, para reajustamento do preço do valor remanescente, por meio de termo aditivo.
- 6.8. O reajuste será realizado por apostilamento.



## **7. CLÁUSULA SÉTIMA - OBRIGAÇÕES DO CONTRATANTE**

### 7.1. São obrigações do Contratante:

- 7.1.1. Exigir o cumprimento de todas as obrigações assumidas pelo Contratado, de acordo com o contrato e seus anexos;
- 7.1.2. Receber o objeto no prazo e condições estabelecidas no Projeto Básico;
- 7.1.3. Notificar o Contratado, por escrito, sobre vícios, defeitos ou incorreções verificadas no objeto fornecido, para que seja por ele substituído, reparado ou corrigido, no total ou em parte, às suas expensas;
- 7.1.4. Acompanhar e fiscalizar a execução do contrato e o cumprimento das obrigações pelo Contratado;
- 7.1.5. Efetuar o pagamento ao Contratado do valor correspondente ao fornecimento do objeto, no prazo, forma e condições estabelecidos no presente Contrato;
- 7.1.6. Aplicar ao Contratado sanções motivadas pela inexecução total ou parcial do Contrato;



7.1.7. Cientificar o órgão de representação judicial da Advocacia-Geral da União para adoção das medidas cabíveis quando do descumprimento de obrigações pelo Contratado;

7.1.8. Explicitamente emitir decisão sobre todas as solicitações e reclamações relacionadas à execução do presente Contrato, ressalvados os requerimentos manifestamente impertinentes, meramente protelatórios ou de nenhum interesse para a boa execução do ajuste.

7.2. A Administração não responderá por quaisquer compromissos assumidos pelo Contratado com terceiros, ainda que vinculados à execução do contrato, bem como por qualquer dano causado a terceiros em decorrência de ato do Contratado, de seus empregados, prepostos ou subordinados.



## **8. CLÁUSULA NONA - OBRIGAÇÕES DO CONTRATADO**

8.1. O Contratado deve cumprir todas as obrigações constantes deste Contrato e em seus anexos, assumindo como exclusivamente seus os riscos e as despesas decorrentes da boa e perfeita execução do objeto, observando, ainda, as obrigações a seguir dispostas:

8.1.1. Entregar o objeto, quando o caso, acompanhado do manual do usuário, com uma versão em português, e da relação da rede de assistência técnica autorizada;

8.1.2. responsabilizar-se pelos vícios e danos decorrentes do objeto, de acordo com os artigos 12, 13 e 17 a 27, do Código de Defesa do Consumidor (Lei nº 8.078, de 1990);

8.1.3. comunicar ao Contratante, no prazo máximo de 24 (vinte e quatro) horas que antecede a data da entrega, os motivos que impossibilitem o cumprimento do prazo previsto, com a devida comprovação;

8.1.4. Atender às determinações regulares emitidas pelo fiscal ou gestor do contrato ou autoridade superior (art. 137, II) e prestar todo esclarecimento ou informação por eles solicitados;

8.1.5. Reparar, corrigir, remover, reconstruir ou substituir, às suas expensas, no total ou em parte, no prazo fixado pelo fiscal do contrato, os bens nos quais se verificarem vícios, defeitos ou incorreções resultantes da execução ou dos materiais empregados;

8.1.6. Responsabilizar-se pelos vícios e danos decorrentes da execução do objeto, bem como por todo e qualquer dano



causado à Administração ou terceiros, não reduzindo essa responsabilidade a fiscalização ou o acompanhamento da execução contratual pelo Contratante, que ficará autorizado a descontar dos pagamentos devidos ou da garantia, caso exigida, o valor correspondente aos danos sofridos;

8.1.7. Quando não for possível a verificação da regularidade no Sistema de Cadastro de Fornecedores – SICAF, a empresa contratada deverá entregar ao setor responsável pela fiscalização do contrato, junto com a Nota Fiscal para fins de pagamento, os seguintes documentos: 1) prova de regularidade relativa à Seguridade Social; 2) certidão conjunta relativa aos tributos federais e à Dívida Ativa da União; 3) certidões que comprovem a regularidade perante a Fazenda Estadual ou Distrital do domicílio ou sede do contratado; 4) Certidão de Regularidade do FGTS – CRF; e 5) Certidão Negativa de Débitos Trabalhistas – CNDT;

8.1.8. Responsabilizar-se pelo cumprimento das obrigações previstas em Acordo, Convenção, Dissídio Coletivo de Trabalho ou equivalentes das categorias abrangidas pelo contrato, por todas as obrigações trabalhistas, sociais, previdenciárias, tributárias e as demais previstas em legislação específica, cuja inadimplência não transfere a responsabilidade ao Contratante;

8.1.9. Comunicar ao Fiscal do contrato, no prazo de 24 (vinte e quatro) horas, qualquer ocorrência anormal ou acidente que se verifique no local da execução do objeto contratual.

8.1.10. Paralisar, por determinação do Contratante, qualquer atividade que não esteja sendo executada de acordo com a boa técnica ou que ponha em risco a segurança de pessoas ou bens de terceiros.

8.1.11. Manter durante toda a vigência do contrato, em compatibilidade com as obrigações assumidas, todas as condições exigidas para habilitação na licitação, ou para qualificação, na contratação direta;

8.1.12. Cumprir, durante todo o período de execução do contrato, a reserva de cargos prevista em lei para pessoa com deficiência, para reabilitado da Previdência Social ou para aprendiz, bem como as reservas de cargos previstas na legislação (art. 116);



8.1.13. Comprovar a reserva de cargos a que se refere a cláusula acima, no prazo fixado pelo fiscal do contrato, com a indicação dos empregados que preencheram as referidas vagas (art. 116, parágrafo único);

8.1.14. Guardar sigilo sobre todas as informações obtidas em decorrência do cumprimento do contrato;

8.1.15. Arcar com o ônus decorrente de eventual equívoco no dimensionamento dos quantitativos de sua proposta, inclusive quanto aos custos variáveis decorrentes de fatores futuros e incertos, devendo complementá-los, caso o previsto inicialmente em sua proposta não seja satisfatório para o atendimento do objeto da contratação, exceto quando ocorrer algum dos eventos arrolados no art. 124, II, d, da Lei nº 14.133, de 2021.

8.1.16. Cumprir, além dos postulados legais vigentes de âmbito federal, estadual ou municipal, as normas de segurança do Contratante;

8.1.17. Alocar os empregados necessários, com habilitação e conhecimento adequados, ao perfeito cumprimento das cláusulas deste contrato, fornecendo os materiais, equipamentos, ferramentas e utensílios demandados, cuja quantidade, qualidade e tecnologia deverão atender às recomendações de boa técnica e a legislação de regência;

8.1.18. Orientar e treinar seus empregados sobre os deveres previstos na Lei nº 13.709, de 14 de agosto de 2018, adotando medidas eficazes para proteção de dados pessoais a que tenha acesso por força da execução deste contrato;

8.1.19. Conduzir os trabalhos com estrita observância às normas da legislação pertinente, cumprindo as determinações dos Poderes Públicos, mantendo sempre limpo o local dos serviços e nas melhores condições de segurança, higiene e disciplina.

8.1.20. Submeter previamente, por escrito, ao Contratante, para análise e aprovação, quaisquer mudanças nos métodos executivos que fujam às especificações do memorial descritivo ou instrumento congêneres.

8.1.21. Não permitir a utilização de qualquer trabalho do menor de dezesseis anos, exceto na condição de aprendiz para os maiores de quatorze anos, nem permitir a utilização do trabalho



do menor de dezoito anos em trabalho noturno, perigoso ou insalubre.



## **9. CLÁUSULA NONA- GARANTIA DE EXECUÇÃO**

9.1. Não haverá exigência de garantia contratual da execução.



## **10. CLÁUSULA DÉCIMA - INFRAÇÕES E SANÇÕES ADMINISTRATIVAS**

10.1. Comete infração administrativa, nos termos da Lei nº 14.133, de 2021, o Contratado que:

- a) der causa à inexecução parcial do contrato;
- b) der causa à inexecução parcial do contrato que cause grave dano à Administração ou ao funcionamento dos serviços públicos ou ao interesse coletivo;
- c) der causa à inexecução total do contrato;
- d) deixar de entregar a documentação exigida para o certame;
- e) não manter a proposta, salvo em decorrência de fato superveniente devidamente justificado;
- f) não celebrar o contrato ou não entregar a documentação exigida para a contratação, quando convocado dentro do prazo de validade de sua proposta;
- g) ensejar o retardamento da execução ou da entrega do objeto da contratação sem motivo justificado;
- h) apresentar declaração ou documentação falsa exigida para o certame ou prestar declaração falsa durante a dispensa eletrônica ou execução do contrato;
- i) fraudar a contratação ou praticar ato fraudulento na execução do contrato;
- j) comportar-se de modo inidôneo ou cometer fraude de qualquer natureza;
- k) praticar atos ilícitos com vistas a frustrar os objetivos do certame;
- l) praticar ato lesivo previsto no art. 5º da Lei nº 12.846, de 1º de agosto de 2013.

10.2. Serão aplicadas ao responsável pelas infrações administrativas acima descritas as seguintes sanções:



- a) Advertência, quando o Contratado der causa à inexecução parcial do contrato, sempre que não se justificar a imposição de penalidade mais grave (art. 156, §2º, da Lei);
- b) Impedimento de licitar e contratar, quando praticadas as condutas descritas nas alíneas b, c, d, e, f e g do subitem acima deste Contrato, sempre que não se justificar a imposição de penalidade mais grave (art. 156, §4º, da Lei);
- c) Declaração de inidoneidade para licitar e contratar, quando praticadas as condutas descritas nas alíneas h, i, j, k e l do subitem acima deste Contrato, bem como nas alíneas b, c, d, e, f e g, que justifiquem a imposição de penalidade mais grave (art. 156, §5º, da Lei)
- d) Multa:

⊗ **11. CLÁUSULA DÉCIMA PRIMEIRA – DA EXTINÇÃO CONTRATUAL**

11.1. O contrato se extingue quando cumpridas as obrigações de ambas as partes, ainda que isso ocorra antes do prazo estipulado para tanto.

11.2. Se as obrigações não forem cumpridas no prazo estipulado, a vigência ficará prorrogada até a conclusão do objeto, caso em que deverá a Administração providenciar a readequação do cronograma fixado para o contrato.

11.2.1. Quando a não conclusão do contrato referida no item anterior decorrer de culpa do contratado:

- a) ficará ele constituído em mora, sendo-lhe aplicáveis as respectivas sanções administrativas; e
- b) poderá a Administração optar pela extinção do contrato e, nesse caso, adotará as medidas admitidas em lei para a continuidade da execução contratual.

11.3. O contrato pode ser extinto antes de cumpridas as obrigações nele estipuladas, ou antes do prazo nele fixado, por algum dos motivos previstos no artigo 137 da Lei nº 14.133/21, bem como amigavelmente, assegurados o contraditório e a ampla defesa.

11.3.1. Nesta hipótese, aplicam-se também os artigos 138 e 139 da mesma Lei.



11.3.2. A alteração social ou a modificação da finalidade ou da estrutura da empresa não ensejará a rescisão se não restringir sua capacidade de concluir o contrato.

**11.3.2.1.** Se a operação implicar mudança da pessoa jurídica contratada, deverá ser formalizado termo aditivo para alteração subjetiva.

11.4. O termo de rescisão, sempre que possível, será precedido:

11.4.1. Balanço dos eventos contratuais já cumpridos ou parcialmente cumpridos;

11.4.2. Relação dos pagamentos já efetuados e ainda devidos;

11.4.3. Indenizações e multas.

11.5. A extinção do contrato não configura óbice para o reconhecimento do desequilíbrio econômico-financeiro, hipótese em que será concedida indenização por meio de termo indenizatório (art. 131, caput, da Lei n.º 14.133, de 2021).



## **12. CLÁUSULA DÉCIMA SEGUNDA – DOTAÇÃO ORÇAMENTÁRIA**

12.1. As despesas decorrentes da presente contratação correrão à conta de recursos específicos consignados no Orçamento Geral da União deste exercício, na dotação abaixo discriminada:

Gestão/Unidade: [...];	
Fonte de Recursos: [...];	
Programa de Trabalho: [...];	
Elemento de Despesa: [...];	
Plano Interno: [...];	

12.2. A dotação relativa aos exercícios financeiros subsequentes será indicada após aprovação da Lei Orçamentária respectiva e liberação dos créditos correspondentes, mediante apostilamento.





### **13. CLÁUSULA DÉCIMA TERCEIRA – DOS CASOS OMISSOS**

13.1. Os casos omissos serão decididos pelo contratante, segundo as disposições contidas na Lei nº 14.133, de 2021, e demais normas federais aplicáveis e, subsidiariamente, segundo as disposições contidas na Lei nº 8.078, de 1990 – Código de Defesa do Consumidor – e normas e princípios gerais dos contratos.



### **14. CLÁUSULA DÉCIMA QUINTA – ALTERAÇÕES**

14.1. Eventuais alterações contratuais reger-se-ão pela disciplina dos arts. 124 e seguintes da Lei nº 14.133, de 2021.

14.2. O contratado é obrigado a aceitar, nas mesmas condições contratuais, os acréscimos ou supressões que se fizerem necessários, até o limite de 25% (vinte e cinco por cento) do valor inicial atualizado do contrato.

14.3. Registros que não caracterizam alteração do contrato podem ser realizados por simples apostila, dispensada a celebração de termo aditivo, na forma do art. 136 da Lei nº 14.133, de 2021.



### **15. CLÁUSULA DÉCIMA QUINTA – PUBLICAÇÃO**

15.1. Incumbirá ao contratante divulgar o presente instrumento no Portal Nacional de Contratações Públicas (PNCP), na forma prevista no art. 94 da Lei 14.133, de 2021, bem como no respectivo sítio oficial na Internet.



### **16. CLÁUSULA DÉCIMA SEXTA – FORO**

16.1. Fica eleito o Foro da Justiça em ....., para dirimir os litígios que decorrerem da execução deste Termo de Contrato que não puderem ser compostos pela conciliação, conforme art. 92, §1º, da Lei nº 14.133/21.

XX de XXXXXX de XXXX



Representante legal do CONTRATANTE

---

Representante legal do CONTRATADO

TESTEMUNHAS:

1-

2-

TESTEMUNHAS:

1-

2-

ANEXO III – PROJETO BÁSICO

