



EDITAL DE LICITAÇÃO

PROCESSO ADMINISTRATIVO
010/2026
CONCORRÊNCIA
002/2026

OBJETO:

CONTRATAÇÃO DE EMPRESA DE ENGENHARIA PARA EXECUÇÃO DE CONSTRUÇÃO DE CAMPO SOCIETY, NO MUNICÍPIO DE CURRAIS-PI, CONFORME CONTRATO DE REPASSE Nº 985947/2025/MESP/CAIXA

VALOR TOTAL DA CONTRATAÇÃO

R\$ 491.948,00 (quatrocentos e noventa e um mil novecentos e quarenta e oito reais)

DATA LIMITE PARA ENVIO DE PROPOSTAS

DIA 20 de fevereiro de 2026, às 08:00hs (Horário de Brasília)

DATA DA SESSÃO PÚBLICA E FASE DE LANCES

DIA 20 de fevereiro de 2026 às 08:01hs (Horário de Brasília)

CRITÉRIO DE JULGAMENTO:

MENOR PREÇO GLOBAL

PORTAL UTILIZADO: <https://comprasbr.com.br/>

ENDEREÇO DO PORTAL: <https://comprasbr.com.br/>

E-MAIL: cplcurrais@gmail.com

AGENTE DE CONTRATAÇÃO

Renata de Lira Barbosa

AUTORIDADE COMPETENTE

Raimundo Martins de Sousa Santos Sobrinho

MAIS INFORMAÇÕES ACESSE:

www.currais.pi.gov.br



CURRAIS
PREFEITURA MUNICIPAL
TRABALHO, COMPROMISSO E RESPONSABILIDADE



CRITÉRIOS ESPECÍFICOS DA CONTRATAÇÃO	
CRITÉRIO DE JULGAMENTO	MENOR PREÇO
FORMA DE ADJUDICAÇÃO	GLOBAL
MODO DE DISPUTA	ABERTO
INTERVALO ENTRE OS LANCES	R\$ 100,00
REGIME DE EXECUÇÃO	EMPREITADA POR PREÇO GLOBAL
EXIGÊNCIA DE GARANTIA DE PROPOSTA	SIM
EXIGÊNCIA DE GARANTIA DE CONTRATO	NAO
PERMITE PARTICIPAÇÃO DE CONSÓRCIO	NÃO
HAVERÁ INVERSÃO A FASE DE HABILITAÇÃO?	SIM
PRAZO DE VALIDADE DA PROPOSTA	90 (noventa) DIAS

DOS BENEFÍCIOS ÀS MICROEMPRESAS E EMPRESAS DE PEQUENO PORTE	
Itens destinados a participação exclusivamente para MEI/ME/EPP, cujo valor seja de até R\$ 80.000,00 (oitenta mil reais)? (Art. 48, I, Lei Complementar nº 123/2006)	NAO
Itens com reserva de cotas destinados a participação exclusivamente para MEI/ME/EPP? (Art. 48, III, Lei Complementar nº 123/06)	NAO
Prioridade de contratação para MEI/ME/EPP sediadas local ou regionalmente, até o limite de 10% (dez por cento) do melhor preço válido? (Art. 48, §3º, Lei Complementar nº 123/06)	NAO



CONCORRÊNCIA Nº 002/2026
PROCESSO ADMINISTRATIVO Nº 010/2026

O MUNICÍPIO DE Currais - PI, TORNA PÚBLICO, PARA CONHECIMENTO DOS INTERESSADOS, QUE REALIZARÁ LICITAÇÃO NA MODALIDADE CONCORRÊNCIA, NA FORMA ELETRÔNICA, NOS TERMOS DA LEI Nº 14.133/2021, DA LEI COMPLEMENTAR Nº 123/2006, DECRETOS MUNICIPAIS, E DAS EXIGÊNCIAS ESTABELECIDAS NESTE EDITAL.

1. DO OBJETO.

1.1. O objeto da presente licitação é a escolha da proposta mais vantajosa para CONTRATAÇÃO DE EMPRESA DE ENGENHARIA PARA EXECUÇÃO DE CONSTRUÇÃO DE CAMPO SOCIETY, NO MUNICÍPIO DE CURRAIS-PI, CONFORME CONTRATO DE REPASSE Nº 985947/2025/MESP/CAIXA conforme condições, quantidades e exigências estabelecidas neste Edital e Projeto Básico.

1.2. O critério de julgamento adotado será o menor preço GLOBAL.

1.3. Na presente licitação, a fase de habilitação ANTECEDERÁ a fase de apresentação de propostas e lances e de julgamento, conforme artigo 17, inciso V, § 1º da Lei nº 14.133/2021.

1.4. Nos termos da Lei nº 14.133/2021, na qual se realiza primeiramente o julgamento das propostas para, somente após, proceder à análise da habilitação da licitante mais bem classificada, constitui a regra geral para os processos licitatórios (art. 17). No entanto, a própria legislação prevê a possibilidade de a fase de habilitação anteceder a fase de apresentação de propostas e lances e de julgamento, mediante justificativa técnica devidamente fundamentada e previsão expressa no edital, conforme dispõe o art. 17, § 1º.

1.4.1. Entre os principais fundamentos para essa escolha, destacam-se:

- Maior segurança jurídica e técnica na seleção das propostas: Ao verificar previamente a capacidade técnica e documental dos licitantes, a Administração garante que apenas empresas efetivamente aptas disputem o fornecimento do objeto, reduzindo riscos de desclassificações posteriores que comprometeriam a efetividade do certame.
- Histórico de processos com problemas na fase de habilitação: Em certames anteriores, observou-se a recorrência de propostas vantajosas apresentadas por empresas que, ao final, foram inabilitadas por não atenderem aos requisitos técnicos ou legais. Esse cenário resultou em atrasos processuais, necessidade de reavaliação de lances, e até mesmo anulação de etapas, o que comprometeu a eficiência da contratação.
- Prevenção à atuação de licitantes de fachada: Conforme alerta o jurista Marçal Justen Filho, há risco da participação de empresas sem capacidade real de execução, que se utilizam do certame para criar embaraços ou participar de maneira simulada. A análise prévia da habilitação funciona como um filtro eficaz contra tais práticas.



1.4.2. Ressalta-se que a presente justificativa atende aos requisitos legais exigidos pela nova Lei de Licitações, garantindo a transparência, a isonomia entre os licitantes e a adequação procedimental, sem prejuízo à competitividade do certame.

1.4.3. Dessa forma, a Administração Pública opta por adotar a inversão de fases neste processo, seguindo, assim, o rito com análise prévia da habilitação, nos termos da Lei nº 14.133/2021, com previsão expressa no edital. 1.5. O procedimento observará a seguinte ordem:

1.5. O procedimento observará a seguinte ordem:

- I Recebimento das propostas e dos documentos de habilitação;
- II Análise e julgamento da habilitação de todos os licitantes;
- III Fase de lances;
- IV Recebimento e julgamento das propostas apenas dos licitantes habilitados;
- V Fase de Recurso;
- VI Classificação final e adjudicação.

2.2. DOS RECURSOS ORÇAMENTÁRIOS

2.1. As despesas para atender a esta licitação estão programadas em dotação orçamentária própria, prevista no orçamento da União para o exercício de 2025, na classificação abaixo:

FPM, ICMS, ISS, RECURSOS PRÓPRIOS E CONTRATO DE REPASSE Nº 985947/2025/MESP/CAIXA

3. DO CREDENCIAMENTO

3.1. O Credenciamento será realizado no Compras BR que permite a participação dos interessados na modalidade LICITATÓRIA CONCORRÊNCIA, em sua FORMA ELETRÔNICA.

3.2. O cadastro deverá ser feito no Portal Compras BR, no sítio www.comprasbr.com.br;

3.3. O credenciamento junto ao provedor do sistema implica a responsabilidade do licitante ou de seu representante legal e a presunção de sua capacidade técnica para realização das transações inerentes a esta licitação.

3.4. O licitante responsabiliza-se exclusiva e formalmente pelas transações efetuadas em seu nome, assume como firmes e verdadeiras suas propostas e seus lances, inclusive os atos praticados diretamente ou por seu representante, excluía a responsabilidade do provedor do sistema ou do órgão ou entidade promotora da licitação por eventuais danos decorrentes de uso indevido das credenciais de acesso, ainda que por terceiros.

3.5. É de responsabilidade do cadastrado conferir a exatidão dos seus dados cadastrais e mantê-los atualizados junto aos órgãos responsáveis pela informação, devendo proceder, imediatamente, à

correção ou à alteração dos registros tão logo identifique incorreção ou aqueles se tornem desatualizados.

3.5.1. A não observância do disposto no subitem anterior poderá ensejar desclassificação no momento da habilitação.

4. DA PARTICIPAÇÃO NA CONCORRÊNCIA.

4.1. Poderão participar desta Concorrência interessados cujo ramo de atividade seja compatível com o objeto desta licitação, e que estejam com Credenciamento regular no Compras BR.

4.2. Será concedido tratamento favorecido para as microempresas e empresas de pequeno porte, para as sociedades cooperativas mencionadas no artigo 34 da Lei nº 11.488/2007, para o microempreendedor individual - MEI, nos limites previstos da Lei Complementar nº 123/2006 e no artigo 4º da Lei nº 14.133/2021.

4.3. Não poderão participar desta licitação os interessados:

4.3.1. Proibidos de participar de licitações e celebrar contratos administrativos, na forma da legislação vigente;

4.3.2. Que não atendam às condições deste Edital e seu(s) anexo(s);

4.3.3. Estrangeiros que não tenham representação legal no Brasil com poderes expressos para receber citação e responder administrativa ou judicialmente;

4.3.4. Que se enquadrem nas vedações previstas nos artigos 9º e 14 da Lei nº 14.133/2021;

4.3.5. Que estejam sob falência, concurso de credores, concordata ou em processo de dissolução ou liquidação;

4.3.6. Organizações da Sociedade Civil de Interesse Público - OSCIP, atuando nessa condição (Acórdão nº 746/2014-TCU-Plenário).

4.4. A pessoa jurídica poderá participar da licitação em consórcio, observadas as regras do art. 15 da Lei nº 14.133/2021.

4.5. Como condição para participação na concorrência, a licitante assinalará “sim” ou “não” em campo próprio do sistema eletrônico, relativo às seguintes declarações:

4.5.1. Que cumpre os requisitos estabelecidos no artigo 3º da Lei Complementar nº 123/2006, estando apta a usufruir do tratamento favorecido estabelecido em seus arts. 42 a 49 e que não celebrou contratos com a Administração Pública cujos valores extrapolem a receita bruta máxima

admitida para fins de enquadramento como empresa de pequeno porte;

4.5.1.1. Nos itens exclusivos para participação de microempresas e empresas de pequeno porte, a assinalação do campo “não” impedirá o prosseguimento no certame;

4.5.1.2. Nos itens em que a participação não for exclusiva para microempresas e empresas de pequeno porte, a assinalação do campo “não” apenas produzirá o efeito de o licitante não ter direito ao tratamento favorecido previsto na Lei Complementar nº 123/2006, mesmo que microempresa, empresa de pequeno porte.

4.5.2. Que está ciente e concorda com as condições contidas no Edital e seus anexos;

4.5.3. Que cumpre os requisitos para a habilitação definidos no Edital e que a proposta apresentada está em conformidade com as exigências editalícias;

4.5.4. Que inexistem fatos impeditivos para sua habilitação no certame, ciente da obrigatoriedade de declarar ocorrências posteriores;

4.5.5. Que cumpre com a reserva de cargos prevista em lei para pessoa com deficiência ou para reabilitado da Previdência Social e que atenda às regras de acessibilidade previstas na legislação, conforme disposto no art. 93 da Lei nº 8.213/1991.

4.6. A declaração falsa relativa ao cumprimento de qualquer condição sujeitará o licitante às sanções previstas em lei e neste Edital.

5. DO ENVIO DA PROPOSTA E DOS VALORES INICIAIS .

5.1. Os licitantes encaminharão, exclusivamente por meio do sistema eletrônico, proposta com a descrição do objeto ofertado e o preço, até a data e o horário estabelecidos para abertura da sessão pública, quando, então, encerrar-se-á automaticamente a etapa de envio dessa documentação.

5.2. O envio da proposta ocorrerá por meio de chave de acesso e senha.

5.3. As Microempresas e Empresas de Pequeno Porte deverão encaminhar a documentação de habilitação, ainda que haja alguma restrição de regularidade fiscal e trabalhista, nos termos do art. 43, § 1º da LC nº 123/2006.

5.4. Incumbirá ao licitante acompanhar as operações no sistema eletrônico durante a sessão pública da Concorrência, ficando responsável pelo ônus decorrente da perda de negócios, diante da inobservância de quaisquer mensagens emitidas pelo sistema ou de sua desconexão.



5.5. Até a abertura da sessão pública, os licitantes poderão retirar ou substituir a proposta e os documentos de habilitação anteriormente inseridos no sistema;

5.6. Não será estabelecida, nessa etapa do certame, ordem de classificação entre as propostas apresentadas, o que somente ocorrerá após a realização dos procedimentos de negociação e julgamento da proposta.

5.7. O licitante enviará sua proposta mediante o preenchimento, no sistema eletrônico, dos seguintes campos:

5.7.1. Valor unitário e total para cada item ou lote de itens, em moeda corrente nacional;

5.7.2. Descrição detalhada do objeto, contendo as informações similares à especificação do Projeto básico, indicando-se, entre outras, as seguintes informações:

5.8. Nos valores propostos estarão inclusos todos os custos operacionais, encargos previdenciários, trabalhistas, tributários, comerciais e quaisquer outros que incidam direta ou indiretamente na prestação dos serviços, apurados mediante o preenchimento do modelo de Planilha de Custos e Formação de Preços, conforme anexo deste Edital.

5.9. O prazo de validade da proposta não será inferior a 90 DIAS, a contar da data de sua apresentação.

5.10. Por força da legislação vigente, será desclassificada Proposta Inicial que possua timbre, carimbo, informações do licitante em anexos que possam acompanhar a Proposta Inicial ou qualquer elemento que possa identificar o licitante, sem prejuízo das sanções previstas no Edital.

5.11. O descumprimento das regras supramencionadas pela Administração por parte dos contratados pode ensejar a responsabilização pelos órgãos de controle e, após o devido processo legal, gerar as seguintes consequências: assinatura de prazo para a adoção das medidas necessárias ao exato cumprimento da lei ou condenação dos agentes públicos responsáveis e da empresa contratada ao pagamento dos prejuízos ao erário, caso verificada a ocorrência

6. DA ABERTURA DA SESSÃO, CLASSIFICAÇÃO DAS PROPOSTAS E FORMULAÇÃO DE LANCES.

6.1. A abertura da presente licitação dar-se-á em sessão pública, por meio de sistema eletrônico, na data, horário e local indicados neste Edital.

6.2. A Agente de Contratação verificará as propostas apresentadas, desclassificando, desde logo, aquelas que não estejam em conformidade com os requisitos estabelecidos neste Edital, contenham vícios insanáveis ou não apresentem as especificações técnicas exigidas conforme art. 59 da Lei nº 14.133/2021.

- 6.2.1. Também será desclassificada a proposta que identifique o licitante.
- 6.2.2. A desclassificação será sempre fundamentada e registrada no sistema, com acompanhamento em tempo real por todos os participantes.
- 6.2.3. A não desclassificação da proposta não impede o seu julgamento definitivo em sentido contrário, levado a efeito na fase de aceitação.
- 6.3. O sistema ordenará automaticamente as propostas classificadas, sendo que somente estas participarão da fase de lances.
- 6.4. O sistema disponibilizará campo próprio para troca de mensagens entre o Agente de Contratação e os licitantes.
- 6.5. Iniciada a etapa competitiva, os licitantes deverão encaminhar lances exclusivamente por meio do sistema eletrônico, sendo imediatamente informados do seu recebimento e do valor consignado no registro.
- 6.5.1. O lance deverá ser ofertado de acordo com o tipo de licitação indicada no preâmbulo deste Edital.
- 6.6. Os licitantes poderão oferecer lances sucessivos, observando o horário fixado para abertura da sessão e as regras estabelecidas no Edital.
- 6.7. O licitante somente poderá oferecer lance de valor inferior ou percentual de desconto superior ao último por ele ofertado e registrado pelo sistema.
- 6.8. O intervalo mínimo de diferença de valores ou percentuais entre os lances, que incidirá tanto em relação aos lances intermediários quanto em relação à proposta que cobrir a melhor oferta deverá ser de R\$ 100,00 (cem reais).
- 6.9. Será adotado para o envio de lances na licitação o modo de disputa aberto, em que os licitantes apresentarão lances públicos e sucessivos, com prorrogações.
- 6.10. A etapa de lances da sessão pública terá duração de dez minutos e, após isso, será prorrogada automaticamente pelo sistema quando houver lance ofertado nos últimos dois minutos do período de duração da sessão pública.
- 6.11. A prorrogação automática da etapa de lances, de que trata o item anterior, será de dois minutos e ocorrerá sucessivamente sempre que houver lances enviados nesse período de prorrogação, inclusive no caso de lances intermediários.

- 6.12. Não havendo novos lances na forma estabelecida nos itens anteriores, a sessão pública encerrar-se-á automaticamente.
- 6.13. Encerrada a fase competitiva sem que haja a prorrogação automática pelo sistema, poderá o Agente de Contratação, assessorado pela equipe de apoio, justificadamente, admitir o reinício da sessão pública de lances, em prol da consecução do melhor preço.
- 6.15. Em caso de falha no sistema, os lances em desacordo com os subitens anteriores deverão ser desconsiderados pelo Agente de Contratação.
- 6.16. Não serão aceitos dois ou mais lances de mesmo valor, prevalecendo aquele que for recebido e registrado primeiro.
- 6.17. Durante o transcurso da sessão pública, os licitantes serão informados, em tempo real, do valor do menor lance registrado, vedada a identificação do licitante.
- 6.18. No caso de desconexão com o Agente de Contratação, no decorrer da etapa competitiva da Concorrência, o sistema eletrônico poderá permanecer acessível aos licitantes para a recepção dos lances.
- 6.19. Quando a desconexão do sistema eletrônico para o Agente de Contratação persistir por tempo superior a dez minutos, a sessão pública será suspensa e terá reinício somente após comunicação expressa do Agente de Contratação aos participantes do certame, publicada no <http://www.comprasbr.com.br>, quando serão divulgadas data e hora para a sua reabertura. E será reiniciada somente após decorridas vinte e quatro horas da comunicação do fato pelo Agente de Contratação aos participantes, no sítio eletrônico utilizado para divulgação.
- 6.20. Caso o licitante não apresente lances, concorrerá com o valor de sua proposta.
- 6.21. Em relação a itens não exclusivos para participação de microempresas e empresas de pequeno porte, uma vez encerrada a etapa de lances, será efetivada a verificação automática, junto à Receita Federal, do porte da entidade empresarial. O sistema identificará em coluna própria as microempresas e empresas de pequeno porte participantes, procedendo à comparação com os valores da primeira colocada, se esta for empresa de maior porte, assim como das demais classificadas, para o fim de aplicar-se o disposto nos arts. 44 e 45 da LC nº 123/2006, regulamentada pelo Decreto nº 8.538/2015.
- 6.22. Nessas condições, as propostas de microempresas e empresas de pequeno porte que se encontrarem na faixa de até 5% (cinco por cento) acima da melhor proposta ou melhor lance serão consideradas empatadas com a primeira colocada.

6.23. A melhor classificada nos termos do item anterior terá o direito de encaminhar uma última oferta para desempate, obrigatoriamente em valor inferior ao da primeira colocada, no prazo de 5 (cinco) minutos controlados pelo sistema, contados após a comunicação automática para tanto.

6.24. Caso a microempresa ou a empresa de pequeno porte melhor classificada desista ou não se manifeste no prazo estabelecido, serão convocadas as demais licitantes microempresa e empresa de pequeno porte que se encontrem naquele intervalo de 5% (cinco por cento), na ordem de classificação, para o exercício do mesmo direito, no prazo estabelecido no subitem anterior.

6.25. No caso de equivalência dos valores apresentados pelas microempresas e empresas de pequeno porte que se encontrem nos intervalos estabelecidos nos subitens anteriores, será realizado sorteio entre elas para que se identifique aquela que primeiro poderá apresentar melhor oferta.

6.26. Quando houver propostas beneficiadas com as margens de preferência em relação ao produto estrangeiro, o critério de desempate será aplicado exclusivamente entre as propostas que fizerem jus às margens de preferência, conforme regulamento.

6.27. A ordem de apresentação pelos licitantes é utilizada como um dos critérios de classificação, de maneira que só poderá haver empate entre propostas iguais (não seguidas de lances), ou entre lances finais da fase fechada do modo de disputa aberto e fechado.

6.28. Em caso de empate entre duas ou mais propostas, serão utilizados os seguintes critérios de desempate, nesta ordem:

6.28.1. disputa final, hipótese em que os licitantes empatados poderão apresentar nova proposta em ato contínuo à classificação;

6.28.2. avaliação do desempenho contratual prévio dos licitantes;

6.28.3. desenvolvimento pelo licitante de ações de equidade entre homens e mulheres no ambiente de trabalho, conforme regulamento;

6.28.4. desenvolvimento pelo licitante de programa de integridade, conforme orientações dos órgãos de controle;

6.29. Persistindo o empate, será assegurada preferência, sucessivamente, aos bens e serviços produzidos ou prestados por:

6.29.1. empresas estabelecidas no território do Estado ou do Distrito Federal do órgão ou entidade da Administração Pública estadual ou distrital licitante ou, no caso de licitação realizada por órgão ou entidade de Município, no território do Estado em que este se localize;

6.29.2. empresas brasileiras;



6.29.3. empresas que invistam em pesquisa e no desenvolvimento de tecnologia no País;

6.29.4. empresas que comprovem a prática de mitigação, nos termos da Lei nº 12.187/2009.

6.30. Encerrada a etapa de envio de lances da sessão pública, o Agente de Contratação deverá encaminhar, pelo sistema eletrônico, contraproposta ao licitante que tenha apresentado o melhor preço, para que seja obtida melhor proposta, vedada a negociação em condições diferentes das previstas neste Edital.

6.30.1. A negociação será realizada por meio do sistema, podendo ser acompanhada pelos demais licitantes.

6.31. Após a negociação do preço, o Agente de Contratação iniciará a fase de Abertura de Vistas.

7. DA FASE DE ABERTURA DE VISTAS.

7.1. Após finalizada a fase de lances, o Agente de Contratação analisará a proposta na respectiva fase de Abertura de Vistas, que uma vez atendida as condições de julgamento, divulgará o vencedor provisório do certame.

7.2. Com base no Art. 34 da Lei 14.133/2021, como condição de parâmetro mínimo de exigência para esta licitação, deverá ser anexada, a proposta comercial inicial na condição de “catálogo”, com todas as especificações, planilhas e demais anexos contidos no respectivo Projeto Básico deste Edital, para efeito de julgamento das propostas.

7.3. A não apresentação da exigência acima, acarretará a desclassificação da proposta inicial apresentada, assim como os valores de lances efetivados na fase de lances iniciais, o que remeterá ao Agente de Contratação, a necessidade de chamar os licitantes remanescentes, na respectiva ordem de classificação na fase anterior.

7.5. Para efeito de classificação, a proposta inicial deverá obedecer aos seguintes regramentos:

- a) O Termo de Proposta, deverá conter o valor global, incluindo BDI, encargos sociais, taxas, impostos e emolumentos para a execução das obras objeto desta licitação, e deverá constituir-se no primeiro documento da Proposta Financeira;
- b) Cronograma Físico-Financeiro dos itens principais da planilha orçamentária constantes da descrição geral das obras, obedecendo as atividades e prazos, com os percentuais previstos mês a mês, observado o prazo de execução estabelecido neste Edital;
- c) Planilha de serviços e quantidades, de preços unitários e totais em real (R\$), na data da apresentação da PROPOSTA, com totais parciais e globais, com rigorosas especificações e quantitativos, incluindo suas respectivas composições dos preços unitários. E, ainda, observando que não poderão ser alterados os quantitativos previstos, como também, que os preços unitários

- propostos não poderão ser superiores aos preços unitários básicos integrante do Projeto Básico;
- d) A Proposta de Preços deverá contemplar todos os itens de serviços e fornecimentos descritos na Planilha de Preços Básicos, inclusive o BDI, sob pena de desclassificação da proposta.
- d) Deverá ser apresentada a Composição analítica de BDI – Bonificações e Despesas Indiretas, contemplando todos os impostos, taxas e tributos conforme previsto na legislação vigente, e aplicado sobre os preços unitários propostos da obra. Lembrando que não poderão ser alterados as alíquotas dos impostos, e muito menos ser zerada a margem de LUCRO prevista.
- e) Composição dos encargos Sociais, conforme tipo de desoneração especificada no Projeto Básico desta Licitação.
- f) O prazo de validade das propostas será de 90 (noventa) dias contado a partir da data estabelecida para a entrega das mesmas, sujeita à revalidação por idêntico período.
- g) É vedada a apresentação de preços unitários distintos para um mesmo serviço, devendo todos os componentes da proposta observar, obrigatoriamente, os coeficientes definidos no Projeto Básico.
- h) A diferença entre o valor final proposto e o valor estimado pela Administração será considerada como coeficiente percentual de desconto, a ser aplicado de forma uniforme sobre todos os itens constantes da planilha orçamentária. Tal coeficiente permanecerá vigente durante toda a execução contratual, estendendo-se, inclusive, aos itens que vierem a ser acrescidos mediante celebração de termos aditivos.

7.6. A proposta inicial que não apresentar as especificações e exigências anteriormente informadas, será automaticamente desclassificada, sendo convocado o vencedor subsequente da fase de lances.

7.7. Na abertura de vistas, o agente de contratação irá analisar as condições de exigência pertinentes ao objeto e as exigências nele ressaltadas.

7.8. Também será analisada na fase de Abertura de Vistas, a respectiva exequibilidade do valor ofertado na fase de lances, o qual deverá obedecer aos critérios de aceitabilidade e classificação previstos no Edital.

7.9. A inexecuibilidade dos valores referentes a itens isolados da Planilha de Custos e Formação de Preços não caracteriza motivo suficiente para a desclassificação da proposta, desde que não contrariem exigências legais.

7.10. Será desclassificada a proposta que contiver vício insanável; que não obedecer às especificações técnicas pormenorizadas no edital ou apresentarem desconformidade com exigências do ato convocatório.

7.11. Será desclassificada a proposta ou o lance vencedor, que apresentar preço final superior ao preço máximo fixado (Acórdão nº 1455/2018 -TCU - Plenário), ou que apresentar preço manifestamente inexequível.

7.11.1. Considera-se inexequível a proposta de preços ou menor lance que for insuficiente para a cobertura dos custos da contratação, apresente preços global ou unitários simbólicos, irrisórios ou de valor zero, incompatíveis com os preços dos insumos e salários de mercado, acrescidos dos respectivos encargos, ainda que o ato convocatório da licitação não tenha estabelecido limites mínimos, exceto quando se referirem a materiais e instalações de propriedade do próprio licitante, para os quais ele renuncie a parcela ou à totalidade da remuneração.

7.12. Qualquer interessado poderá requerer que se realizem diligências para aferir a exequibilidade e a legalidade das propostas, devendo apresentar as provas ou os indícios que fundamentam a suspeita;

7.13. Propostas inferiores a 75% do valor do Projeto Básico será admitida situação de presunção inexequibilidade e terá necessidade de esclarecimentos complementares, através de diligências para que a licitante comprove a exequibilidade da proposta.

7.13.1. Caso a proposta apresentada contenha preço(s) unitário(s) com valor(es) inferior(es) a 75% do orçado no Projeto Básico, será obrigatória a apresentação de justificativa e COMPROVAÇÃO de exequibilidade para cada um do(s) itens e/ou serviço(s) em questão, devidamente acompanhada dos documentos que lhe dão suporte.

7.13.2. Caso a proposta apresentada contenha preço(s) unitário(s) dos itens relevantes designados no projeto básico (Curva A) com valor(es) inferior(es) a 85% do orçado no Projeto Básico, será obrigatória a apresentação de justificativa e COMPROVAÇÃO de exequibilidade para cada um do(s) serviço(s) em questão, devidamente acompanhada dos documentos que lhe dão suporte.

7.14. O Agente de Contratação poderá convocar o licitante para enviar documento digital complementar, por meio de funcionalidade disponível no sistema, no prazo de 02 (duas) horas, sob pena de não aceitação da proposta.

7.14.1. O prazo estabelecido poderá ser prorrogado pelo Agente de Contratação por solicitação escrita e justificada do licitante, formulada antes de findo o prazo, e formalmente aceita pelo Agente de Contratação.

7.15. Se a proposta ou lance vencedor for desclassificado, o Agente de Contratação examinará a proposta ou lance subsequente, e, assim sucessivamente, na ordem de classificação.

7.16. Havendo necessidade, o Agente de Contratação suspenderá a sessão, informando no “chat” a nova data e horário para a sua continuidade.

7.17. O Agente de Contratação solicitará ao licitante mais bem classificado que, no prazo de 02 (duas) horas, envie a proposta readequada ao último lance ofertado após a negociação realizada, acompanhada da garantia de proposta de 1%, como condição de pré-habilitação nos termos do art.

58, da lei 14.133, ficando vedada o envio de documentação via e-mail.

7.18. Encerrada a análise quanto à aceitação da proposta, o Agente de Contratação verificará a habilitação do licitante, observado o disposto neste Edital.

8. DA HABILITAÇÃO.

8.1. COMO CONDIÇÃO PRÉVIA AO EXAME DA DOCUMENTAÇÃO DE HABILITAÇÃO DO LICITANTE DETENTOR DA PROPOSTA CLASSIFICADA EM PRIMEIRO LUGAR, O AGENTE DE CONTRATAÇÃO VERIFICARÁ O EVENTUAL DESCUMPRIMENTO DAS CONDIÇÕES DE PARTICIPAÇÃO, ESPECIALMENTE QUANTO À EXISTÊNCIA DE SANÇÃO QUE IMPEÇA A PARTICIPAÇÃO NO CERTAME OU A FUTURA CONTRATAÇÃO, MEDIANTE A CONSULTA AOS DOCUMENTOS INSERIDOS NO PORTAL DE COMPRAS PÚBLICAS, E AINDA NOS SEGUINTE CADASTROS:

8.1.1. Cadastro Nacional de Empresas Inidôneas e Suspensas – CEIS e o Cadastro de (www.portaldatransparencia.gov.br/);

8.1.2. Cadastro Nacional de Condenações Cíveis por Atos de Improbidade Administrativa, mantido pelo Conselho Nacional (www.cnj.jus.br/improbidade_adm/consultar_requerido.php). de Justiça

8.1.3. Lista de Inidôneos, mantida pelo Tribunal de Contas da União – TCU <https://contas.tcu.gov.br/ords/f?p=1660:3:0>

8.1.4. A consulta aos cadastros será realizada em nome da empresa licitante e também de seu sócio majoritário, por força do artigo 12 da Lei nº 8.429/1992, que prevê, dentre as sanções impostas ao responsável pela prática de ato de improbidade administrativa, a proibição de contratar com o Poder Público, inclusive por intermédio de pessoa jurídica da qual seja sócio majoritário.

8.1.4.1. Caso conste na Consulta de Situação do Fornecedor a existência de Ocorrências Impeditivas Indiretas, o gestor diligenciará para verificar se houve fraude por parte das empresas apontadas no Relatório de Ocorrências Impeditivas Indiretas.

8.1.4.2. A tentativa de burla será verificada por meio dos vínculos societários, linhas de fornecimento similares, dentre outros.

8.1.4.3. O licitante será convocado para manifestação previamente à sua desclassificação.

8.1.5. Constatada a existência de sanção, o Agente de Contratação reputará o licitante inabilitado, por falta de condição de participação.

8.1.6. No caso de inabilitação, haverá nova verificação, pelo sistema, da eventual ocorrência do empate ficto, previsto nos arts. 44 e 45 da Lei Complementar nº 123/ 2006, seguindo-se a disciplina

antes estabelecida para aceitação da proposta subsequente.

8.2. Os documentos necessários e suficiente para demonstrar a capacidade do licitante de realizar o objeto da licitação, serão exigidos para fins de habilitação, apenas do licitante vencedor, nos termos de art. 62 a 70 da lei 14.133, e deverão ser enviados em um prazo de 02 (duas) horas e deverão ser anexados exclusivamente via plataforma, ficando vedado o envio de documentos via e-mail.

8.3. Havendo a necessidade de envio de documentos de habilitação complementares, necessários à confirmação daqueles exigidos neste Edital e já apresentados, o licitante será convocado a encaminhá-los, em formato digital, via sistema, no prazo de 02 (duas) horas sob pena de inabilitação.

8.4 HABILITAÇÃO JURÍDICA:

8.4.1. No caso de empresário individual: inscrição no Registro Público de Empresas Mercantis, a cargo da Junta Comercial da respectiva sede;

8.4.2. Em se tratando de microempreendedor individual – MEI: Certificado da Condição de Microempreendedor Individual - CCMEI, cuja aceitação ficará condicionada à verificação da autenticidade no sítio www.portaldoempreendedor.gov.br;

8.4.3. No caso de sociedade empresária ou empresa individual de responsabilidade limitada - EIRELI: ato constitutivo, estatuto ou contrato social em vigor, devidamente registrado na Junta Comercial da respectiva sede, acompanhado de documento comprobatório de seus administradores;

8.4.4. Inscrição no Registro Público de Empresas Mercantis onde opera, com averbação no Registro onde tem sede a matriz, no caso de ser o participante sucursal, filial ou agência;

8.4.5. No caso de sociedade simples: inscrição do ato constitutivo no Registro Civil das Pessoas Jurídicas do local de sua sede, acompanhada de prova da indicação dos seus administradores;

8.4.6. No caso de cooperativa: ata de fundação e estatuto social em vigor, com a ata da assembleia que o aprovou, devidamente arquivado na Junta Comercial ou inscrito no Registro Civil das Pessoas Jurídicas da respectiva sede, bem como o registro de que trata o art. 107 da Lei nº 5.764, de 1971;

8.4.7. No caso de empresa ou sociedade estrangeira em funcionamento no País: decreto de autorização;

8.4.8. Os documentos acima deverão estar acompanhados de todas as alterações ou da consolidação respectiva;

8.5 HABILITAÇÃO FISCAL, SOCIAL E TRABALHISTA:

8.5.1. Prova de inscrição no Cadastro Nacional de Pessoas Jurídicas (CNPJ) ou no Cadastro de Pessoas Físicas (CPF), conforme o caso;

8.5.2. Prova de inscrição no cadastro de contribuintes estadual e/ou municipal, se houver relativo ao domicílio ou sede do licitante, pertinente ao seu ramo de atividade e compatível com o objeto contratual;

8.5.3. Prova de regularidade fiscal perante a Fazenda Nacional para pessoa física e pessoa jurídica, mediante apresentação de certidão expedida conjuntamente pela Secretaria da Receita Federal do Brasil (RFB) e pela Procuradoria-Geral da Fazenda Nacional (PGFN), referente a todos os créditos tributários federais e à Dívida Ativa da União (DAU) por elas administrados, inclusive aqueles relativos à Seguridade Social, nos termos da Portaria Conjunta nº 1.751, de 02/10/2014, do Secretário da Receita Federal do Brasil e da Procuradora-Geral da Fazenda Nacional, relativo à Pessoa Física e Pessoa Jurídica.

8.5.4. Prova de regularidade com o Fundo de Garantia do Tempo de Serviço (FGTS);

8.5.5. Prova de inexistência de débitos inadimplidos perante a justiça do trabalho, mediante a apresentação de certidão negativa ou positiva com efeito de negativa, nos termos do Título VII-A da Consolidação das Leis do Trabalho, aprovada pelo Decreto-Lei nº 5.452/1943;

8.5.6. Prova de regularidade junto à Fazenda Estadual, através da Certidão Negativa conjunta junto aos Tributos Estaduais, emitida pela Secretaria da Fazenda Estadual onde a empresa for sediada;

8.5.7. Prova de regularidade junto à Fazenda Municipal, através da Certidão Negativa junto aos Tributos Municipais, emitida pela Secretaria da Fazenda Municipal onde a empresa for sediada;

8.5.8. Caso o licitante detentor do menor preço seja qualificado como microempresa ou empresa de pequeno porte deverá apresentar toda a documentação exigida para efeito de comprovação de regularidade fiscal, mesmo que esta apresente alguma restrição, sob pena de inabilitação.

8.5.9. Prova de regularidade para com a Fazenda Municipal, emitida pelo Município de Currais - PI, com data de emissão não superior a 90 (noventa) dias, quando não constar expressamente no corpo da mesma o seu prazo de validade.

8.6. HABILITAÇÃO ECONÔMICO-FINANCEIRA.

8.6.1. Certidão Negativa de falência, de concordata, de recuperação judicial ou extrajudicial (Lei nº 11.101/2005) pessoa física e pessoa jurídica, expedida pelo distribuidor da sede da empresa e da pessoa física, datado dos últimos 30 (trinta) dias, ou que esteja dentro do prazo de validade expresso na própria Certidão;

8.6.2. No caso de certidão positiva de recuperação judicial ou extrajudicial, o licitante deverá apresentar a comprovação de que o respectivo plano de recuperação foi acolhido judicialmente, na forma do art. 58, da Lei n.º 11.101, de 09 de fevereiro de 2005, sob pena de inabilitação, devendo, ainda, comprovar todos os demais requisitos de habilitação.

8.6.3. Balanço patrimonial e demonstrações contábeis dos dois últimos exercícios social, já exigíveis e apresentados na forma da lei, que comprovem a boa situação financeira da empresa, vedada a sua substituição por balancetes ou balanços provisórios, podendo ser atualizados por índices oficiais quando encerrado há mais de 3 (três) meses da data de apresentação da proposta;

8.6.3.1. No caso de empresa constituída no exercício social vigente, admite-se a apresentação de balanço patrimonial e demonstrações contábeis referentes ao período de existência da sociedade;

8.6.3.2. É admissível o balanço intermediário, se decorrer de lei ou contrato social/estatuto social.

8.6.4. A comprovação da situação financeira da empresa será constatada mediante obtenção de índices de Liquidez Geral (LG), Solvência Geral (SG) e Liquidez Corrente (LC), superiores a 1 (um) resultantes da aplicação das fórmulas:

$$LG = \frac{\text{Ativo Circulante} + \text{Realizável a Longo Prazo}}{\text{Passivo Circulante} + \text{Passivo Não Circulante}}$$

$$SG = \frac{\text{Ativo Total}}{\text{Passivo Circulante} + \text{Passivo Não Circulante}}$$

$$LC = \frac{\text{Ativo Circulante}}{\text{Passivo Circulante}}$$

8.6.5. As empresas que apresentarem resultado inferior ou igual a 1 (um) em qualquer dos índices de Liquidez Geral (LG), Solvência Geral (SG) e Liquidez Corrente (LC), deverão comprovar, considerados os riscos para a Administração, e, a critério da autoridade competente, o capital mínimo ou o patrimônio líquido mínimo de 10% (dez por cento) do valor estimado da contratação ou do item pertinente.

8.6.6. As licitantes deverão ainda complementar a comprovação da qualificação econômico-financeira por meio de comprovação de patrimônio líquido de 10% (dez por cento) do valor estimado da contratação, por meio da apresentação do balanço patrimonial e demonstrações contábeis do último exercício social, apresentados na forma da lei, vedada a substituição por balancetes ou balanços provisórios, podendo ser atualizados por índices oficiais quando encerrados há mais de 3 (três) meses da data da apresentação da proposta.

8.6.7. Garantia da proposta: Conforme o estabelecido no artigo 58, § 1º da Lei Federal n.º 14.133/2021, no importe de 1% (um por cento) do valor estimado para a contratação, que deverá estar em nome do Município.

8.6.7.1. Os licitantes deverão apresentar comprovante da referida garantia da proposta sob uma das modalidades, nos termos do art. 96, da Lei nº 14.133/2021:

a) caução em dinheiro ou em títulos da dívida pública emitidos sob a forma escritural, mediante registro em sistema centralizado de liquidação e de custódia autorizado pelo Banco Central do Brasil, e avaliados por seus valores econômicos, conforme definido pelo Ministério da Economia;

b) seguro-garantia;

c) fiança bancária emitida por banco ou instituição financeira devidamente autorizada a operar no País pelo Banco Central do Brasil;

d) título de capitalização custeado por pagamento único, com resgate pelo valor total. (Incluído pela Lei nº 14.770, de 2023), acompanhado de anuência da Instituição Financeira.

8.6.7.2. Em caso de caução em dinheiro, o depósito deverá ser feito em conta própria fornecida pela Secretaria de Finanças do Município, sendo que garantia de proposta será devolvida aos licitantes no prazo de 10 (dez) dias úteis, contado da assinatura do contrato ou da data em que for declarada fracassada a licitação.

8.6.8. Declaração de Capacidade financeira, obrigatoriamente em papel timbrado da empresa, apresentando as demonstrações contábeis do último exercício social, devidamente assinada pelo Representante Legal da Empresa e pelo Contador responsável.

8.7. QUALIFICAÇÃO TÉCNICA.

8.7.1. Registro ou inscrição da empresa licitante no CREA (Conselho Regional de Engenharia e Agronomia) e/ou CAU (Conselho de Arquitetura e Urbanismo), conforme as áreas de atuação previstas no Projeto Básico, em plena validade.

8.7.3. Quanto à capacitação técnico-profissional: comprovação da empresa licitante de possuir em seu quadro, profissional (is) de nível superior ou outro(s) reconhecido(s) pelo CREA, CAU, ou CRT.

8.7.6. A comprovação do vínculo do(s) profissional(is), do quadro da licitante, será comprovada mediante a apresentação dos documentos a seguir:

8.7.6.1. Empregado: Cópia do livro de registro de empregado registrado na Delegacia Regional do Trabalho - DRT ou cópia da Carteira de Trabalho e Previdência Social – CTPS anotada ou ainda, contrato de prestação de serviços, na forma da legislação trabalhista;



8.7.6.2. Sócio: Contrato Social devidamente registrado no órgão competente;

8.7.6.3. Diretor: Cópia do Contrato Social, em se tratando de firma individual ou limitada ou cópia da ata de eleição devidamente publicada na imprensa, em se tratando de sociedade anônima;

8.7.6.4. Profissional Autônomo: Cópia do contrato de prestação de serviços, devidamente assinado pelas partes e com firmas reconhecidas;

8.7.6.5. Responsável Técnico: Além da cópia da Certidão expedida pelo CREA, CAU ou CRT da sede ou filial da licitante onde consta o registro do profissional como responsável técnico, deverá comprovar o vínculo em uma das formas contidas do subitem retro.

8.7.7. Caso a licitante seja sociedade cooperativa, os responsáveis técnicos e/ou membros da equipe técnica devem ser cooperados, demonstrando-se tal condição através da apresentação das respectivas atas de inscrição, da comprovação da integralização das respectivas quotas-partes e de três registros de presença desses cooperados em assembleias gerais ou nas reuniões seccionais, bem como da comprovação de que estão domiciliados em localidade abrangida na definição do artigo 4º, inciso XI, da Lei nº 5.764, de 1971.

8.7.8. Os profissionais indicados pelo licitante para fins de comprovação da capacitação técnico-profissional deverão participar da obra ou serviço objeto desta licitação, admitindo-se a substituição por profissionais de experiência equivalente ou superior, desde que aprovado pela Contratante.

8.7.9. Quanto à capacitação técnico-operacional: comprovação pela proponente de ter executado, em nome da empresa, a qualquer tempo, serviços/obras compatíveis com o objeto desta licitação, através de certidões e/ou atestado(s), em nome da própria licitante (empresa).

8.7.10. Quanto à capacitação técnico-profissional: comprovação da empresa licitante de possuir em seu quadro, profissional (is) de nível superior ou outro(s) reconhecido(s) pelo CREA, CAU, ou CRT, detentor (es) de atestado(s) de responsabilidade técnica, devidamente registrado(s) na entidade profissional competente (CREA, CAU, ou CRT) da região onde os serviços foram executados, acompanhados(s) da(s) correspondente(s) Certidão (es) de Acervo Técnico – CAT, que comprove(m) ter o(s) profissional (is), executado para órgão ou entidade da administração pública direta ou indireta, federal, estadual, municipal ou do Distrito Federal, ou ainda, para empresa privada.

8.8. DOCUMENTAÇÃO COMPLEMENTAR

8.8.1. Declaração em modelo próprio que não emprega menor de 18 anos em trabalho noturno, perigoso ou insalubre e não emprega menor de 16 anos, salvo menor, a partir de 14 anos, na condição de aprendiz, nos termos do artigo 7º, XXXIII, da Constituição Federal de 1998;

8.8.2. Declaração em modelo próprio que a proposta foi elaborada de forma independente;

8.8.3. Declaração em modelo próprio que não possui, em sua cadeia produtiva, empregados executando trabalho degradante ou forçado, observando o disposto nos incisos III e IV do art. 1º e no inciso III do art. 5º da Constituição Federal; 8.9. O Agente de Contratação fará a análise dos documentos de habilitação do licitante vencedor momento que será franqueada vista aos interessados após a análise será aberto o prazo para manifestação da intenção de interposição de recurso.

8.10. A existência de restrição relativamente à regularidade fiscal e trabalhista não impede que a licitante qualificada como microempresa ou empresa de pequeno porte seja declarada vencedora, uma vez que atenda a todas as demais exigências do edital.

8.11. A declaração do vencedor acontecerá no momento imediatamente posterior à fase de habilitação.

8.12. Caso a proposta mais vantajosa seja ofertada por licitante qualificada como microempresa ou empresa de pequeno porte, e uma vez constatada a existência de alguma restrição no que tange à regularidade fiscal e trabalhista, a mesma será convocada para, no prazo de 5 (cinco) dias úteis, após a declaração do vencedor, comprovar a regularização. O prazo poderá ser prorrogado por igual período, a critério da administração pública, quando requerida pelo licitante, mediante apresentação de justificativa.

8.13. A não-regularização fiscal e trabalhista no prazo previsto no subitem anterior acarretará a inabilitação do licitante, sem prejuízo das sanções previstas neste Edital, sendo facultada a convocação dos licitantes remanescentes, na ordem de classificação. Se, na ordem de classificação, seguir-se outra microempresa, empresa de pequeno porte ou sociedade cooperativa com alguma restrição na documentação fiscal e trabalhista, será concedido o mesmo prazo para regularização.

8.14. Havendo necessidade de analisar minuciosamente os documentos exigidos, o Agente de Contratação suspenderá a sessão, informando no “chat” a nova data e horário para a continuidade da mesma. 8.15. Será inabilitado o licitante que não comprovar sua habilitação, seja por não apresentar quaisquer dos documentos exigidos, ou apresentá-los em desacordo com o estabelecido neste Edital.

8.16. Nos itens não exclusivos a microempresas e empresas de pequeno porte, em havendo inabilitação, haverá nova verificação, pelo sistema, da eventual ocorrência do empate ficto, previsto nos artigos 44 e 45 da LC nº 123/2006, seguindo-se a disciplina antes estabelecida para aceitação da proposta subsequente.

8.17. Constatado o atendimento às exigências de habilitação fixadas no Edital, o licitante será declarado vencedor.

9. DO TRATAMENTO DIFERENCIADO ÀS MICROEMPRESAS, EMPRESAS DE PEQUENOS PORTE

9.1. O tratamento diferenciado conferido às empresas de pequeno porte, às microempresas e às cooperativas de que tratam a Lei Complementar 123, de 14 de dezembro de 2006 e a Lei 11.488, de 15 de junho de 2007, deverá seguir o procedimento descrito a seguir:

9.2. Os licitantes deverão indicar no sistema eletrônico de licitações, antes do encaminhamento da proposta eletrônica de preços, a sua condição de microempresa, empresa de pequeno porte ou cooperativa.

9.3. O licitante que não informar sua condição antes do envio das propostas perderá o direito ao tratamento diferenciado.

9.4. Ao final da sessão pública de disputa de lances, o sistema eletrônico detectará automaticamente as situações de empate a que se referem os §§ 1o e 2o do art. 44 da Lei Complementar 123/2006, de 14 de dezembro de 2006.

9.5. Considera-se empate aquelas situações em que as propostas apresentadas pelas microempresas, empresas de pequeno porte e cooperativas sejam iguais ou até 5% (cinco por cento) superiores à proposta mais bem classificada, quando esta for proposta de licitante não enquadrado como microempresa, empresa de pequeno porte ou cooperativa.

9.6. Não ocorre empate quando a detentora da proposta mais bem classificada possuir a condição de microempresa, empresa de pequeno porte ou cooperativa. Nesse caso, o agente de contratação convocará a arrematante a apresentar os documentos de habilitação, na forma dos itens 12.2 e 13.0 deste edital.

9.7. Caso ocorra a situação de empate descrita no item 14.1.2.1, o agente de contratação convocará o representante da empresa de pequeno porte, da microempresa ou da cooperativa mais bem classificada, imediatamente e por meio do sistema eletrônico, a ofertar lance inferior ao menor lance registrado para o item no prazo de cinco minutos.

9.8. Caso a licitante convocada não apresente lance inferior ao menor valor registrado no prazo acima indicado, as demais microempresas, empresas de pequeno porte ou cooperativas que porventura possuam lances ou propostas, deverão ser convocadas, na ordem de classificação, a ofertar lances inferiores à menor proposta.

9.9. A microempresa, empresa de pequeno porte ou cooperativa que primeiro apresentar lance inferior ao menor lance ofertado na sessão de disputa será considerada arrematante pelo agente de contratação, que encerrará a disputa do item na sala virtual, e que deverá apresentar a documentação de habilitação e da proposta de preços.

9.10. O não oferecimento de lances no prazo específico destinado a cada licitante produz a preclusão do direito de apresentá-los. Os lances apresentados em momento inadequado, antes do início do prazo específico ou após o seu término serão considerados inválidos

9.11. Caso a proposta inicialmente mais bem classificada, de licitante não enquadrado como microempresa, empresa de pequeno porte ou cooperativa, seja desclassificada pelo agente de contratação, por desatendimento ao edital, essa proposta não é mais considerada como parâmetro para o efeito do empate de que trata esta cláusula.

9.12. Para o efeito do empate, no caso da desclassificação de que trata o item anterior, a melhor proposta passa a ser a da próxima licitante não enquadrada como microempresa, empresa de pequeno porte ou cooperativa.

9.13. No caso de o sistema eletrônico não convocar automaticamente a microempresa, empresa de pequeno porte ou cooperativa, o agente de contratação fará através do “chat de mensagens”.

9.14. A partir da convocação, a microempresa, empresa de pequeno porte ou cooperativa, terá, caso o agente de contratação ache necessário, até 24 (vinte e quatro) horas para oferecer proposta inferior à então mais bem classificada, através do “chat de mensagens”, sob pena de preclusão de seu direito.

9.15. Caso a microempresa, empresa de pequeno porte ou cooperativa exercite o seu direito de apresentar proposta inferior a mais bem classificada, terá, a partir da apresentação desta no “chat de mensagens”, oportunidade para encaminhar a documentação de habilitação e proposta de preços.

9.16. O julgamento da habilitação das microempresas, empresas de pequeno porte e cooperativas obedecerá aos critérios gerais definidos neste edital, observadas as particularidades de cada pessoa jurídica.

9.17. Havendo alguma restrição na comprovação da regularidade fiscal, será assegurado às microempresas, empresas de pequeno porte e cooperativas um prazo adicional de 05 (cinco) dias úteis para a regularização da documentação, contados a partir da notificação da irregularidade pelo agente de contratação. O prazo de 05 (cinco) dias úteis poderá ser prorrogado por igual período se houver manifestação expressa do interessado antes do término do prazo inicial.

10. DOS RECURSOS.

10.1. Declarado o vencedor e decorrida a fase de regularização fiscal e trabalhista da licitante qualificada como microempresa ou empresa de pequeno porte, se for o caso, deverá o licitante interessado manifestar, imediatamente, a sua intenção de recorrer, em campo próprio do sistema.

10.2. O recorrente terá, a partir de então, o prazo 3 (três) dias úteis para apresentar as razões, pelo sistema eletrônico, ficando os demais licitantes, desde logo, intimados para, querendo, apresentarem contrarrazões também pelo sistema eletrônico, em outros 3 (três) dias úteis, que começarão a contar do término do prazo do recorrente, sendo-lhes assegurada vista imediata dos elementos indispensáveis à defesa de seus interesses

10.3. O acolhimento do recurso invalida tão somente os atos insuscetíveis de aproveitamento.

10.4. Os autos do processo permanecerão com vista franqueada aos interessados, no endereço constante neste Edital.

11. DA REABERTURA DA SESSÃO PÚBLICA.

11.1. A sessão pública poderá ser reaberta:

11.1.1. Nas hipóteses de provimento de recurso que leve à anulação de atos anteriores à realização da sessão pública precedente ou em que seja anulada a própria sessão pública, situação em que serão repetidos os atos anulados e os que dele dependam.

11.1.2. Quando houver erro na aceitação do preço melhor classificado ou quando o licitante declarado vencedor não assinar o contrato, não retirar o instrumento equivalente ou não comprovar a regularização fiscal e trabalhista, nos termos do art. 43, §1º da LC nº 123/2006. Nessas hipóteses, serão adotados os procedimentos imediatamente posteriores ao encerramento da etapa de lances.

11.2. Todos os licitantes remanescentes deverão ser convocados para acompanhar a sessão reaberta.

11.2.1. A convocação se dará por meio do sistema eletrônico (“chat”).

12. DA ADJUDICAÇÃO E HOMOLOGAÇÃO.

12.1. Julgados os recursos, constatada a regularidade dos atos praticados, a Autoridade Superior adjudicará e homologará a licitação.

13. DA GARANTIA DE EXECUÇÃO.

13.1. Não será exigida a prestação de garantia na presente contratação.

14. DO TERMO DE CONTRATO OU INSTRUMENTO EQUIVALENTE

14.1. Após a homologação da licitação, em sendo realizada a contratação, será firmado Termo de Contrato ou emitido instrumento equivalente.



14.2. O adjudicatário terá o prazo de 02 dias úteis, contados a partir da data de sua convocação, para assinar o Termo de Contrato ou aceitar instrumento equivalente, conforme o caso (Nota de Empenho/Carta Contrato/Autorização), sob pena de decair do direito à contratação, sem prejuízo das sanções previstas neste Edital.

15.2.1. Alternativamente à convocação para comparecer perante o órgão ou entidade para a assinatura do Termo de Contrato ou aceite do instrumento equivalente, a Administração poderá encaminhá-lo para assinatura ou aceite da Adjudicatária, mediante correspondência postal com aviso de recebimento (AR) ou meio eletrônico, para que seja assinado ou aceito no prazo de 02 dias, a contar da data de seu recebimento.

15.2.2. O prazo previsto no subitem anterior poderá ser prorrogado, por igual período, por solicitação justificada do adjudicatário e aceita pela Administração

14.3. O Aceite da Nota de Empenho ou do instrumento equivalente, emitida à empresa adjudicada, implica no reconhecimento de que:

15.3.3. Referida Nota está substituindo o contrato, aplicando-se à relação de negócios ali estabelecida as disposições da Lei nº 14.133/2021;

15.3.2. A contratada se vincula à sua proposta e às previsões contidas no edital e seus anexos;

15.3.3. A contratada reconhece que as hipóteses de rescisão são aquelas previstas no artigo 137 da Lei nº 14.133/2021 e reconhece os direitos da Administração previstos nos artigos 138 e 139 da mesma Lei.

15.4. O prazo de vigência da contratação é o estabelecido no Projeto Básico.

15.5. Previamente à contratação a Administração realizará consultas para identificar possível suspensão temporária de participação em licitação, no âmbito do órgão ou entidade, proibição de contratar com o Poder Público, bem como ocorrências impeditivas indiretas, observado o disposto no art. 29, da Instrução Normativa nº 03/2018, e nos termos do art. 6º, III, da Lei nº 10.522/2002, consulta prévia ao CADIN.

15.6. Na assinatura do contrato, será exigida a comprovação das condições de habilitação consignadas neste Edital, as quais deverão ser mantidas pelo licitante durante a vigência do contrato.

15.6.1. Na hipótese de irregularidade, o contratado deverá regularizar a sua situação perante o cadastro no prazo de até 05 (cinco) dias úteis, sob pena de aplicação das penalidades previstas no edital e anexos.

15.8. Na hipótese de o vencedor da licitação não comprovar as condições de habilitação consignadas no edital ou se recusar a assinar o contrato ou a ata de registro de preços, a Administração, sem

prejuízo da aplicação das sanções das demais cominações legais cabíveis a esse licitante, poderá convocar outro licitante, respeitada a ordem de classificação, para, após a comprovação dos requisitos para habilitação, analisada a proposta e eventuais documentos complementares e, feita a negociação, assinar o contrato ou a ata de registro de preços.

15. DO REAJUSTAMENTO EM SENTIDO GERAL.

15.1. As regras acerca do reajustamento em sentido geral do valor contratual serão regidas pelas normas da lei 14.133/21.

16. DO RECEBIMENTO DO OBJETO E DA FISCALIZAÇÃO.

16.1. Os critérios de recebimento e aceitação do objeto e de fiscalização estão previstos no contrato.

17. DAS OBRIGAÇÕES DA CONTRATANTE E DA CONTRATADA.

17.1. As obrigações da Contratante e da Contratada são as estabelecidas na Minuta do Contrato.

18. DO PAGAMENTO.

18.1. As regras acerca do pagamento são as estabelecidas na minuta do contrato, anexo a este Edital.

19. DAS SANÇÕES ADMINISTRATIVAS.

19.1. Comete infração administrativa, nos termos da Lei nº 14.133/2021, o licitante/adjudicatário que:

19.1.1. Der causa à inexecução parcial ou total do contrato;

19.1.2. Deixar de entregar os documentos exigidos no certame;

19.1.3. Não manter a proposta, salvo em decorrência de fato superveniente devidamente justificado;

19.1.4. Não assinar o termo de contrato ou aceitar/retirar o instrumento equivalente, quando convocado dentro do prazo de validade da proposta;

19.1.5. Ensejar o retardamento da execução ou entrega do objeto da licitação sem motivo justificado;

19.1.6. Apresentar declaração ou documentação falsa;

19.1.7. Fraudar a licitação ou praticar ato fraudulento na execução do contrato;

19.1.8. Comportar-se de modo inidôneo ou cometer fraude de qualquer natureza;

19.1.9. Praticar atos ilícitos com vistas a frustrar os objetivos da licitação;

19.1.10. Praticar ato lesivo previsto no art. 5º da Lei nº 12.846/2013.

21.2. O licitante/adjudicatário que cometer qualquer das infrações discriminadas nos subitens anteriores ficará sujeito, sem prejuízo da responsabilidade civil e criminal, às seguintes sanções:

- a) Advertência por escrito;
- b) Multa;
- c) Impedimento de licitar e contratar;
- d) Declaração de inidoneidade para licitar ou contratar.

21.3. A penalidade de multa pode ser aplicada cumulativamente com as demais sanções.

21.4. Do ato que aplicar a penalidade caberá recurso, no prazo de 15 (quinze) dias úteis, a contar da ciência da intimação, podendo a autoridade que tiver proferido o ato reconsiderar sua decisão ou, no prazo de 05 (cinco) dias encaminhá-lo devidamente informado para a apreciação e decisão superior, no prazo de 20 (vinte) dias úteis.

21.5. Serão publicadas na Imprensa Oficial, as sanções administrativas previstas no ITEM 17.2, c, d, deste edital, inclusive a reabilitação perante a Administração Pública.

21.6. DA FRAUDE E DA CORRUPÇÃO - Os licitantes e o contratado devem observar e fazer observar, por seus fornecedores e subcontratados, se admitida à subcontratação, o mais alto padrão de ética durante todo o processo de licitação, de contratação e de execução do objeto contratual.

21.6.1. PARA OS PROPÓSITOS DESTA CLÁUSULA, DEFINEM-SE AS SEGUINTE PRÁTICAS:

- a) PRÁTICA CORRUPTA: Oferecer, dar, receber ou solicitar, direta ou indiretamente, qualquer vantagem com o objetivo de influenciar a ação de servidor público no processo de licitação ou na execução do contrato;
- b) PRÁTICA FRAUDULENTA: A falsificação ou omissão dos fatos, com o objetivo de influenciar o processo de licitação ou de execução do contrato;
- c) PRÁTICA CONCERTADA: Esquematizar ou estabelecer um acordo entre dois ou mais licitantes, com ou sem o conhecimento de representantes ou prepostos do órgão licitador, visando estabelecer preços em níveis artificiais e não-competitivos;
- d) PRÁTICA COERCITIVA: Causar danos ou ameaçar causar dano, direta ou indiretamente, às pessoas ou sua propriedade, visando influenciar sua participação em um processo licitatório ou afetar a execução do contrato.
- e) PRÁTICA OBSTRUTIVA: Destruir, falsificar, alterar ou ocultar provas em inspeções ou fazer declarações falsas aos representantes do organismo financeiro multilateral, com o objetivo de

impedir materialmente a apuração de alegações de prática prevista acima; atos cuja intenção seja impedir materialmente o exercício do direito de o organismo financeiro multilateral promover inspeção.

20. DA IMPUGNAÇÃO AO EDITAL E DO PEDIDO DE ESCLARECIMENTO.

20.1. Até 03 (três) dias úteis antes da data designada para a abertura da sessão pública, qualquer pessoa poderá impugnar este Edital e/ou apresentar pedido de esclarecimento.

20.2. A IMPUGNAÇÃO e/ou PEDIDO DE ESCLARECIMENTO DEVERÃO ser feitos EXCLUSIVAMENTE por FORMA ELETRÔNICA no sistema.

20.3. A resposta à impugnação ou ao pedido de esclarecimento será divulgada no Portal de Compras Públicas no prazo de até 3 (três) dias úteis, limitado ao último dia útil anterior à data da abertura do certame.

20.4. Acolhida a impugnação, será definida e publicada nova data para a realização do certame.

20.5. As impugnações e pedidos de esclarecimentos não suspendem os prazos previstos no certame, salvo quando se amoldarem ao art. 55 parágrafo 1º, da Lei nº 14.133/2021.

20.5.1. A concessão de efeito suspensivo à impugnação é medida excepcional e deverá ser motivada pelo Agente de Contratação, nos autos do processo de licitação.

20.6. As respostas aos pedidos de esclarecimentos serão divulgadas pelo sistema e vincularão os participantes e a administração.

20.7. As respostas às impugnações e aos esclarecimentos solicitados, bem como outros avisos de ordem geral, serão cadastradas no sítio www.comprasbr.com.br, sendo de responsabilidade dos licitantes, seu acompanhamento.

20.8. A petição de impugnação apresentada por empresa deve ser firmada por sócio, pessoa designada para a administração da sociedade empresária, ou procurador, e vir acompanhada, conforme o caso, de estatuto ou contrato social e suas posteriores alterações, se houver, do ato de designação do administrador, ou de procuração pública ou particular (instrumento de mandato com poderes para impugnar o Edital).

21. DAS DISPOSIÇÕES GERAIS.

21.1. Da sessão pública da Concorrência divulgar-se-á Ata no sistema eletrônico. 21.2. Não havendo expediente ou ocorrendo qualquer fato superveniente que impeça a realização do certame na data marcada, a sessão será automaticamente transferida para o primeiro dia útil subsequente, no mesmo horário anteriormente estabelecido, desde que não haja comunicação em contrário, pelo

Agente de Contratação.

21.3. Todas as referências de tempo no Edital, no aviso e durante a sessão pública observarão o horário de Brasília – DF.

21.4. No julgamento das propostas e da habilitação, o Agente de Contratação poderá sanar erros ou falhas que não alterem a substância das propostas, dos documentos e sua validade jurídica, mediante despacho fundamentado, registrado em ata e acessível a todos, atribuindo-lhes validade e eficácia para fins de habilitação e classificação.

21.5. A homologação do resultado desta licitação não implicará direito à contratação.

21.6. As normas disciplinadoras da licitação serão sempre interpretadas em favor da ampliação da disputa entre os interessados, desde que não comprometam o interesse da Administração, o princípio da isonomia, a finalidade e a segurança da contratação.

21.7. Os licitantes assumem todos os custos de preparação e apresentação de suas propostas e a Administração não será, em nenhum caso, responsável por esses custos, independentemente da condução ou do resultado do processo licitatório.

21.8. Na contagem dos prazos estabelecidos neste Edital e seus Anexos, excluir-se-á o dia do início e incluir-se-á o do vencimento. Só se iniciam e vencem os prazos em dias de expediente na Administração.

21.9. O desatendimento de exigências formais não essenciais não importará o afastamento do licitante, desde que seja possível o aproveitamento do ato, observados os princípios da isonomia e do interesse público.

21.10. O licitante é o responsável pela fidelidade e legitimidade das informações prestadas e dos documentos apresentados em qualquer fase da licitação.

21.10.1. A falsidade de qualquer documento apresentado ou a inverdade das informações nele contidas implicará a imediata desclassificação do proponente que o tiver apresentado, ou, caso tenha sido o vencedor, a rescisão do contrato ou do documento equivalente, sem prejuízo das demais sanções cabíveis.

21.11. Em caso de divergência entre disposições deste Edital e de seus anexos ou demais peças que compõem o processo, prevalecerá as deste Edital.

21.12. A Prefeitura Municipal, poderá revogar este Concorrência por razões de interesse público decorrente de fato superveniente que constitua óbice manifesto e incontornável, ou anulá-lo por ilegalidade, de ofício ou por provocação de terceiros, salvo quando for viável a convalidação do ato

ou do procedimento viciado, desde que observados os princípios da ampla defesa e contraditório.

21.12.1. A anulação da Concorrência induz à do contrato.

24.12.2. A anulação da licitação por motivo de ilegalidade não gera obrigação de indenizar.

21.13. É facultado à Autoridade Superior, em qualquer fase deste Concorrência, promover diligência destinada a esclarecer ou completar a instrução do processo, vedada a inclusão posterior de informação ou de documentos que deveriam ter sido apresentados para fins de classificação e habilitação.

21.14. O Edital está disponibilizado, na íntegra, no endereço eletrônico www.comprasbr.com.br, e também poderão ser lidos e/ou obtidos no endereço Rua Padre Manoel Paredes, S/N, - Bairro: Centro - CEP: 64905-000 - Currais/PI, no horário de 07:30h às 13:00h, no mesmo endereço e período em que os autos do processo administrativo permanecerão com acesso e vista franqueada aos interessados.

21.15. Integram este Edital, para todos os fins e efeitos, os seguintes anexos:

ANEXO I – MINUTA DO CONTRATO

ANEXO II – PROJETO BÁSICO

Currais - PI, 02 de fevereiro de 2026

Raimundo Martins de Sousa Santos Sobrinho
Prefeito Municipal



CURRAIS

PREFEITURA MUNICIPAL

TRABALHO, COMPROMISSO E RESPONSABILIDADE



PROJETO BÁSICO

SECRETARIA MUNICIPAL DE OBRAS

Considerando a necessidade de CONTRATAÇÃO DE EMPRESA DE ENGENHARIA PARA EXECUÇÃO DE CONSTRUÇÃO DE CAMPO SOCIETY, NO MUNICÍPIO DE CURRAIS-PI, CONFORME CONTRATO DE REPASSE Nº 985947/2025/MESP/CAIXA, segue em anexo PROJETO BÁSICO desenvolvido por essa secretaria.

Encaminhe-se à Diretor Especial de Serviços Administrativos para a ELABORAÇÃO DE MINUTA DO EDITAL E MINUTA DO CONTRATO.

Aldesio Franco Torres da Silva

Secretaria Municipal de Infraestrutura e Saneamento

MEMORIAL DESCRITIVO

CONSTRUÇÃO DE CAMPO SOCIETY, NO MUNICÍPIO DE CURRAIS-PI

Convênio Plataforma + Brasil n° 985947/2025

JANEIRO DE 2026

Emerson
Matheus Marques
De Castro:
05477729392

Assinado digitalmente por Emerson Matheus
Marques De Castro:05477729392
DN: C=BR, O=ICP-Brasil, OU=Certificado
Digital PF A1, OU=Videoconferencia,
OU=47605040000120, OU=AC SyngularID
Multipla, CN=Emerson Matheus Marques De
Castro:05477729392
Razão: Eu sou o autor deste documento
Localização: sua localização de assinatura
aqui
Data: 2026.01.26 09:16:06-03'00'
Foxit PDF Reader Versão: 11.2.2

1.0 - APRESENTAÇÃO

A Prefeitura Municipal de Currais (PI) vem apresentar a Caixa Econômica Federal o Projeto Executivo para Construção de Campo Society, no Município de Currais-PI.

O município de Currais (PI) carece de tais obras, mas não dispõe de capital para tentar de forma adequada solucionar tal problema, de forma que a única solução para tanto é a obtenção de recursos federais.

A proposta de investimento que ora apresentamos, consubstanciada neste projeto, objetiva a possibilitar mudanças essenciais e inadiáveis à população a ser beneficiada com a sua execução.

Este volume consta de Projeto composto de:

- Memorial descritivo;
- Relatório fotográfico da área de intervenção;
- Projeto arquitetônico e complementares;
- Detalhes executivos;
- Relatório Fotográfico;
- Especificações Técnicas;
- Planilhas orçamentárias, composições de custo unitário e cronograma físico-financeiro;
- Memorial de cálculo

2.0 – OBJETIVO DO PROJETO

O presente projeto tem como objetivo a Construção de Campo Society, no Município de Currais-PI, visando promover a inclusão social, o incentivo à prática esportiva e a melhoria da qualidade de vida da população.

A implantação do equipamento busca oferecer um espaço público adequado, seguro e acessível para a realização de atividades esportivas, recreativas e de convivência comunitária, atendendo crianças, jovens, adultos e idosos. O espaço contribuirá ainda para o fortalecimento dos vínculos sociais, a ocupação saudável do tempo livre e o estímulo a hábitos de vida mais saudáveis, além de servir como apoio a ações educacionais, culturais e sociais desenvolvidas pelo município.

3.0 - CARACTERIZAÇÃO DO MUNICÍPIO

3.1 - Localização

O município está localizado na microrregião do Alto Médio Gurguéia, compreendendo uma área irregular de 3.066,134 km², tendo como limites ao norte os municípios de Palmeira do Piauí e Baixa Grande do Ribeiro, ao sul Bom Jesus, a leste Santa Luz e Palmeira do Piauí, e a oeste Baixa Grande do Ribeiro.

A sede municipal tem as coordenadas geográficas de 09°00'25" de latitude sul e 44°24'39" de longitude oeste de Greenwich e dista cerca de 640 km de Teresina.

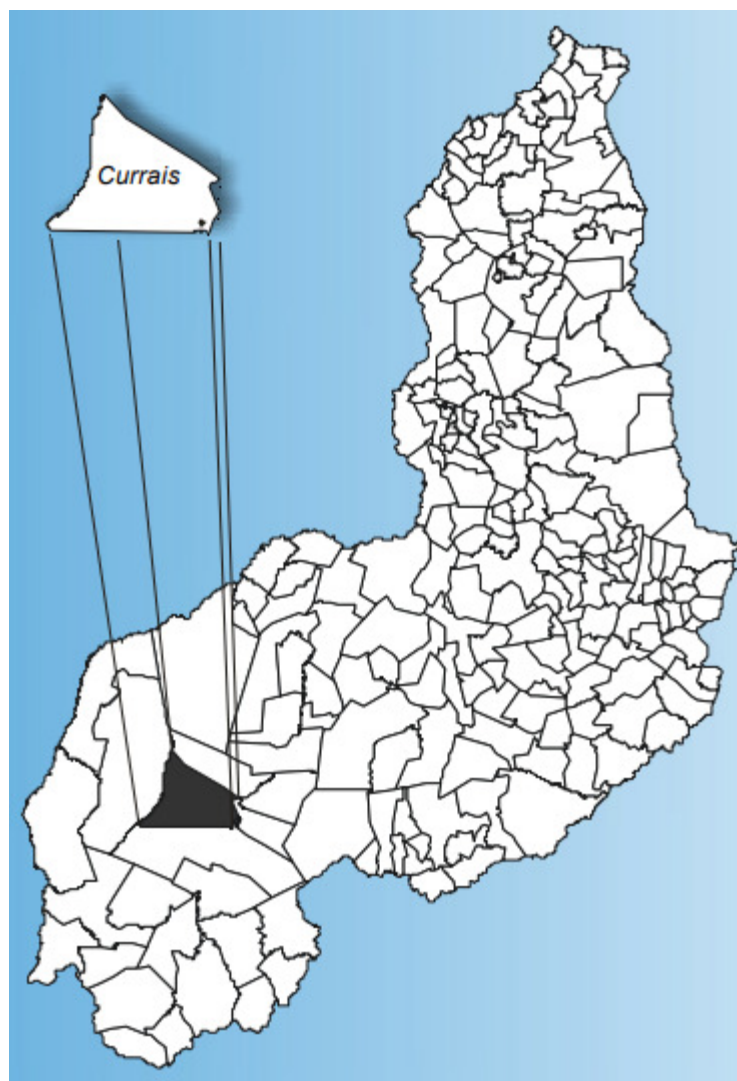

Fig. 01: Localização do município

3.2 – Aspectos Socioeconômicos

Os dados socioeconômicos relativos ao município foram obtidos a partir de pesquisa nos sites do IBGE (www.ibge.gov.br) e do Governo do Estado do Piauí (www.pi.gov.br).

O município foi criado pela Lei nº 4.680 de 26/01/1994. A população total, segundo o Censo 2000 do IBGE, é de 4.232 habitantes e uma densidade demográfica de 1,38 hab/km², onde 83,43% das pessoas estão na zona rural. Com relação a educação, 66,3% da população acima de 10 anos de idade são alfabetizadas.

A sede do município dispõe de energia elétrica distribuída pela Equatorial Piauí, agência de correios e telégrafos, e escola de ensino fundamental.

A agricultura no município é baseada na produção sazonal de arroz, cana-de-açúcar, feijão, mandioca e milho.

3.3 – Geologia

Na área do município ocorrem somente unidades geológicas pertencentes às coberturas sedimentares que serão descritas a seguir, com suas respectivas litologias. Os Depósitos Aluvionares com areias e cascalhos inconsolidados representam os sedimentos de idades mais recentes. Sobressai-se a Formação Piauí agrupando arenito, folhelho, siltito e calcário. Na porção basal do pacote repousa a Formação Potí englobando arenito, folhelho e siltito.

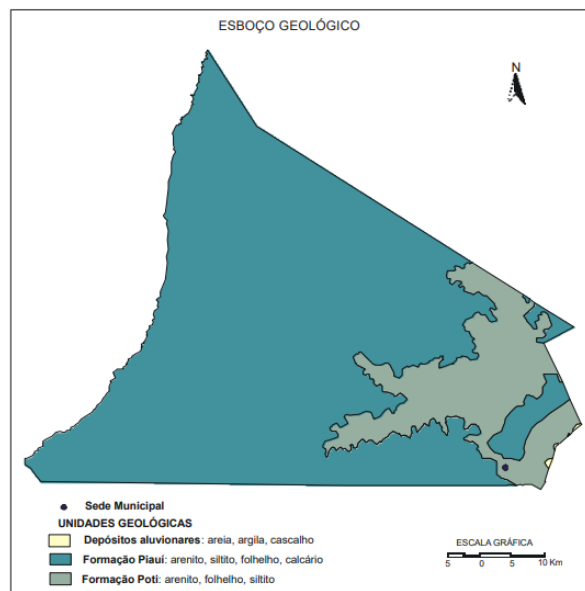

3.4– Recursos Hídricos

- *Águas Superficiais*

Os recursos hídricos superficiais gerados no estado do Piauí estão representados pela bacia hidrográfica do rio Parnaíba, a mais extensa dentre as 25 bacias da Vertente Nordeste, ocupando área de 330.285 km², e abrange o estado do Piauí e parte do Maranhão e do Ceará.

O rio Parnaíba possui 1.400 quilômetros de extensão e a maioria dos afluentes localizados a jusante de Teresina são perenes e supridos por águas pluviais e subterrâneas. Depois do rio São Francisco, é o mais importante rio do Nordeste.

Dentre as sub-bacias, destacam-se aquelas constituídas pelos rios: Balsas, situado no Maranhão; Potí e Portinho, cujas nascentes localizam-se no Ceará; e Canindé, Piauí, Uruçuí-Preto, Gurguéia e Longá, todos no Piauí. Cabe destacar que a sub-bacia do rio Canindé, apesar de ter 26,2% da área total da bacia do Parnaíba, drena uma grande região semi-árida.

Apesar do Piauí estar inserido no “Polígono das Secas”, não possui grande quantidade de açudes. Os mais importantes são: Boa Esperança, localizado em Guadalupe e represando cinco bilhões de metros cúbicos de água do rio Parnaíba, vem prestando grandes benefícios à população através da criação de peixes e regularização da vazão do rio, o que evitará grandes cheias, além de melhorar as possibilidades de navegação do rio Parnaíba; Caldeirão, no município de Piri-piri, onde se desenvolve grandes projetos agrícolas; Cajazeiras, no município de Pio IX, é também uma garantia contra a falta de água durante as secas; Ingazeira, situado no município de Paulistana, no rio Canindé e; Barreira, situado no município de Fronteiras.

Os principais cursos d’água que drenam o município são: o rio Uruçuí-Preto e os riachos do Terçada, da Faca de Ponta, Quilombo, Laranjeiras, Pará e Pirajá.

4.0 – JUSTIFICATIVA

A Construção de Campo Society, no Município de Currais-PI, justifica-se pela necessidade de ampliar e qualificar a infraestrutura pública destinada ao esporte, lazer e convivência social da população.

O município apresenta carência de espaços adequados e acessíveis para a prática regular

de atividades esportivas e recreativas, especialmente em áreas de maior vulnerabilidade social. A inexistência ou insuficiência desses equipamentos limita o desenvolvimento de ações voltadas à promoção da saúde, à prevenção de doenças, à inclusão social e ao fortalecimento da cidadania, principalmente entre crianças e jovens.

Nesse contexto, a implantação do Campo Society proporcionará um ambiente seguro, organizado e apropriado para a realização de atividades físicas, eventos comunitários e projetos sociais, contribuindo para a melhoria da qualidade de vida da população.

Dessa forma, a obra torna-se fundamental para atender às demandas da comunidade local, fomentar a integração social e incentivar hábitos de vida saudáveis, refletindo positivamente no bem-estar coletivo e no desenvolvimento social do município de Currais/PI.

5.0– OBJETIVO

- Oferecer infraestrutura adequada, segura e acessível para a prática de atividades esportivas e recreativas;
- Incentivar a prática regular de esportes e hábitos de vida saudáveis para a população de todas as faixas etárias;
- Promover a inclusão social e a integração comunitária por meio do esporte e do lazer;
- Disponibilizar um espaço público para convivência social, eventos comunitários e ações socioeducativas;
- Contribuir para a melhoria da qualidade de vida e do bem-estar da população local;
- Valorizar e qualificar os espaços públicos do município, fortalecendo o desenvolvimento urbano e social.

6.0– MEMORIAL DESCRITIVO

A obra consiste na Construção de Campo Society, no Município de Currais-PI.

6.1 - Descrição dos Serviços:

Todos os materiais a serem empregados na obra deverão ser comprovadamente de boa

qualidade e satisfazer rigorosamente as especificações. Além disso, todos os serviços serão executados em completa obediência aos princípios de boa técnica, devendo ainda satisfazer rigorosamente às Normas Brasileiras. Durante a obra será feita periódica remoção de todo entulho e detritos que venham a se acumular no local. Caberá à empreiteira fornecer todas as ferramentas, instalações provisórias, maquinaria e aparelhamento adequado a mais perfeita execução dos serviços contratados.

6.2 - Representações Gráficas do Projeto:

Planta baixa arquitetônica, cortes, vistas e detalhes construtivos em anexo, projeto elétrico, hidráulico, estrutural e drenagem.

6.3– Orçamento do Projeto:

Planilhas orçamentárias e composições de custo em anexo.

6.4– Localização da obra:

A área para implantação do projeto está inserida na Localidade Pará-Batins, Zona Rural do Município Currais, conforme o quadro resumo a seguir, com condições topográficas compatíveis com os serviços propostos.

A obra está localizada:

- DATUM: WGS 84 - FUSO: 23 L – COORDENADAS: 564227.00 m E/ 9030865.45 m S



6.5– Descrição do Projeto:

- Adm Local: administração local composta por engenheiro civil, mestre de obra, almoxarife e apontador;
- Placa de Obra: placa de obra com chapa galvanizada, 3,60 x 1,80 m;
- Serviços Preliminares: locação de container, escritório e banheiro, tapume com telha metálica, limpeza do terreno com trator de esteira e locação de obra com pontaleteamento;
- Mureta: concreto armado com alvenaria de vedação 9x19x19, revestida em chapisco e massa única, pintura com selador e tinta texturizada de parede externa;
- Sistema de Pisos: contempla o assentamento de guias (meio-fio) de concreto pré-fabricado para delimitação do intertravado, a execução de lastro com material granular, incluindo pedra britada nº 1, pedra britada nº 0 e pó de brita para piso da grama, a instalação de grama sintética esportiva para campo de futebol com base mínima em polietileno, bem como a execução de piso intertravado com blocos retangulares de concreto;
- Drenagem do Campo: compreende a execução de dreno com seção de 0,40 x 0,40 m, utilizando tubo corrugado perfurado em PEAD DN 100 mm, com enchimento em brita, envolvimento em manta geotêxtil e conexões. Inclui ainda a execução de caixa hidráulica enterrada retangular em alvenaria com tijolos cerâmicos maciços, tubos de PVC série R para águas pluviais DN 100 mm, bem como os serviços de escavação manual de valas e reaterro manual, com compactação por placa vibratória;
- Acessibilidade: Os serviços de acessibilidade incluem a execução de piso podotátil de alerta ou direcional em concreto, assentado sobre argamassa, bem como a construção de rampa de acessibilidade em concreto moldado in loco, em calçada nova;
- Alambrado: execução de alambrado para quadra poliesportiva, estruturado com tubos de aço galvanizado, incluindo montantes, travessas e escoras, com fechamento em tela de arame galvanizado fio 12 BWG e malha quadrada de 5 x 5 cm. Inclui ainda a pintura de acabamento com tinta alquídica (esmalte sintético fosco) aplicada sobre superfícies

metálicas, executada em obra, bem como a instalação de alambrado com tela de nylon fio espessura 3 mm e malha de 5 x 5 cm, conforme especificações técnicas;

- Instalações Elétricas: implantação compreende a instalação de 6 postes, cada um equipado com 3 refletores de 300 W, totalizando 18 refletores, incluindo fixação, posicionamento e infraestrutura necessária para funcionamento do sistema de iluminação;
- Serviços Finais: banco de concreto com floreira, trave para campo e limpeza final da superfície do piso intertravado com jato.

6.6– Comprovação do exercício pleno da propriedade do imóvel:

Os locais onde serão executados a obra é de propriedade da Prefeitura Municipal de Currais (PI) sendo área de domínio público

6.7– Comprovação dos custos apresentados:

Os custos apresentados são aqueles praticados no mercado e será contratada a firma que apresentar menores preços e melhores condições de execução das obras.

6.8– Cronograma Físico-Financeiro:

Quanto ao Cronograma, ocorrerá o mesmo sendo exigido na licitação e apresentado na Prestação de Contas, estando previsto o prazo de 90 (noventa) dias, para execução da obra propriamente dita.

Em anexo, é apresentado o Cronograma Físico-Financeiro, com os respectivos valores e prazos de execução, compatibilizando com a Planilha detalhada de Custo e Memorial Descritivo.

OBRA: CONSTRUÇÃO DE CAMPO SOCIETY, NO MUNICÍPIO DE CURRAIS-PI
LOCAL: LOCALIDADE PARÁ-BATINS - ZONA RURAL - CURRAIS (PI)
CONVÊNIO Nº 985947/2025

ESPECIFICAÇÕES TÉCNICAS

INTRODUÇÃO

O objetivo destas especificações é estabelecer normas e critérios para a execução de Projeto de Construção de Campo Society, no Município de Currais-PI, Localidade Pará-Batins, Zona Rural do Município de Currais (PI), de modo que os materiais, procedimentos para execução e controle e medição de todos os serviços previstos atendam aos critérios de qualidade estabelecidos em norma.

As Especificações estão divididas de acordo com o orçamento. Serão discriminados todos os serviços que englobam os itens da planilha resumo. Seguindo o orçamento serão especificados individualmente, nessa ordem, os seguintes serviços:

- Construção de Campo Society, no Município de Currais-PI.

1. ADMINISTRAÇÃO LOCAL DE OBRA

- Os custos diretos de administração local são constituídos por todas as despesas incorridas na montagem e na manutenção da infraestrutura da obra compreendendo as seguintes atividades básicas de despesa: Chefia da obra, Administração do contrato, Engenharia e planejamento, Segurança do trabalho, Produção e Gestão de materiais;
- Essas despesas são parte da planilha de orçamento em itens independentes da composição de custos unitários, especificados como administração local de obra.

2. PLACA DE OBRA

- A placa da obra deverá ter dimensões de 3,60x1,80 m, com formato e inscrições conforme manual do Governo Federal. Será executada em chapa de aço e já fornecida com pintura em esmalte sintético. Terá sustentação em frechais de madeira 7,5x7,5 cm, na altura estabelecida pelas normas. As inscrições deverão ter todas as informações básicas sobre a obra.

3. SERVIÇOS PRELIMINARES

3.1. LOCAÇÃO DE CONTAINER - ESCRITÓRIO COM BANHEIRO - 6,20 X

OBRA: CONSTRUÇÃO DE CAMPO SOCIETY, NO MUNICÍPIO DE CURRAIS-PI
LOCAL: LOCALIDADE PARÁ-BATINS - ZONA RURAL - CURRAIS (PI)
CONVÊNIO Nº 985947/2025

ESPECIFICAÇÕES TÉCNICAS

2,40M

- Container de 6,20 x 2,40 metros;
- Banheiro e escritório, equipado com ar condicionado.

3.2. TAPUME COM TELHA METÁLICA. AF_03/2024

- Antes de iniciar a obra, para o isolamento da área e ser construída, será utilizado tapume de proteção em tela com tela metálica;
- O mesmo terá uma altura de 2,00 m e será chumbado pontalete de madeira com concreto, certificando-se quanto ao prumo;
- Em seguida, são fixadas as telhas de aço para o fechamento;
- Deverá ser obedecida, rigorosamente, o disposto na NR -18.

3.3. LIMPEZA MECANIZADA DE CAMADA VEGETAL, VEGETAÇÃO E PEQUENAS ÁRVORES (DIÂMETRO DE TRONCO MENOR QUE 0,20 M), COM TRATOR DE ESTEIRAS. AF_03/2024

- No local de construção, existe vegetação;
- Retira -se com trator de esteira a vegetação existente no terreno;

3.4. LOCAÇÃO DE PRAÇAS EM PONTALETEAMENTO. AF_03/2024

- A locação deverá ser executada por aparelho e somente por profissional habilitado (utilizando instrumentos e métodos adequados), que deverá implantar marcos (estacas de posição) com cotas de nível perfeitamente definidas para demarcação dos eixos. É necessário fazer a verificação das estacas de posição (piquetes) dos alinhamentos, por meio da medida de diagonais (linhas traçadas para permitir a verificação, com o propósito de constituir-se hipotenusa de triângulos retângulos, cujos catetos se situam nos eixos da locação), estando à

OBRA: CONSTRUÇÃO DE CAMPO SOCIETY, NO MUNICÍPIO DE CURRAIS-PI
LOCAL: LOCALIDADE PARÁ-BATINS - ZONA RURAL - CURRAIS (PI)
CONVÊNIO Nº 985947/2025

ESPECIFICAÇÕES TÉCNICAS

precisão dentro dos limites aceitáveis pelas normas usuais de construção.

4. MURETA

4.1. MOVIMENTAÇÃO DE TERRA, INFRAESTRUTURA E SUPERESTRUTURA

4.1.1. ESCAVAÇÃO MANUAL DE VALA. AF_09/2024

- As cavas para escavação da fundação corrida deverão atingir terreno sólido e firme, e serão executados de acordo com o projeto da obra;
- No caso de ocorrência da presença de água durante a execução dos serviços, estas serão esgotadas, de modo que o terreno fique limpo e seco.
- As escavação para fundação dos blocos de concreto ciclópico deverão seguir o projeto estrutural.

4.1.2. PREPARO DE FUNDO DE VALA COM LARGURA MENOR QUE 1,5 M (ACERTO DO SOLO NATURAL). AF_08/2020

- O fundo das valas deverá ser molhado e fortemente compactado manualmente para evitar recalques.

4.1.3. REATERRO MANUAL DE VALAS, COM PLACA VIBRATÓRIA. AF_08/2023

- Inicia-se, quando necessário, com a umidificação do solo afim de atingir o teor umidade ótima de compactação prevista em projeto.
- Executa-se o reaterro lateral, e a região que recobre o tubo, atendendo as especificações de projeto e garantindo que a tubulação enterrada fique continuamente apoiada no fundo da vala sobre o berço de assentamento.
- Prossegue-se com o reaterro superior, região com 30 cm de altura sobre a geratriz superior da tubulação. A compactação é executada de cada lado, apenas nas regiões compreendidas entre o plano vertical tangente à tubulação e a parede da vala. A parte diretamente acima da tubulação não é compactada, a fim de se evitarem deformações dos tubos.

OBRA: CONSTRUÇÃO DE CAMPO SOCIETY, NO MUNICÍPIO DE CURRAIS-PI
LOCAL: LOCALIDADE PARÁ-BATINS - ZONA RURAL - CURRAIS (PI)
CONVÊNIO Nº 985947/2025

ESPECIFICAÇÕES TÉCNICAS

- Terminada a fase anterior é feito o reaterro final, região acima do aterro superior até a superfície do terreno ou cota de projeto. Esta etapa deve ser feita em camadas sucessivas e compactadas de tal modo a obter o mesmo estado do terreno das laterais da vala.
- No caso de existir escoramento da vala a mesma deve ser retirada simultaneamente as etapas do aterro garantindo assim o preenchimento total da vala.

4.1.4. LASTRO DE CONCRETO MAGRO, APLICADO EM PISOS, LAJES SOBRE SOLO OU RADIERS, ESPESSURA DE 3 CM. AF_01/2024

- Será executada em concreto simples não estrutural no traço 1:4,5:4,5 (cimento, areia média e brita nº 1) preparado com uso de betoneira;
- Terá espessura de 3,0 cm e servirá como base de regularização e de camada de impermeabilização evitando a penetração de água nas superfícies especialmente por via capilar; De preferência, a execução da base será efetuada em operação contínua e ininterrupta para que se evite juntas de concretagem e, conseqüentemente, pontos sensíveis de percolação;
- Como medida de ordem geral, proceder-se-á, após o início da pega e antes que o concreto endureça demasiadamente, a um escovamento da superfície, até que os grãos do agregado graúdo se tornem aparentes, pela remoção da película que aí costuma formar-se.

4.1.5. A 4.1.12. CONCRETO FCK = 25MPA, TRAÇO 1:2,3:2,7 (EM MASSA SECA DE CIMENTO/ AREIA MÉDIA/ BRITA 1) - PREPARO MECÂNICO COM BETONEIRA 400 L. AF_05/2021, FABRICAÇÃO, MONTAGEM E DESMONTAGEM DE FÔRMA PARA SAPATA CORRIDA, EM MADEIRA SERRADA, E=25 MM, 4 UTILIZAÇÕES. AF_01/2024, FABRICAÇÃO, MONTAGEM E DESMONTAGEM DE FÔRMA PARA VIGA BALDRAME, EM MADEIRA SERRADA, E=25 MM, 4 UTILIZAÇÕES. AF_01/2024, MONTAGEM E DESMONTAGEM DE FÔRMA DE PILARES RETANGULARES E ESTRUTURAS SIMILARES, PÉ-DIREITO SIMPLES, EM CHAPA DE MADEIRA COMPENSADA PLASTIFICADA, 18 UTILIZAÇÕES. AF_09/2020, ARMAÇÃO DE PILAR OU VIGA DE

OBRA: CONSTRUÇÃO DE CAMPO SOCIETY, NO MUNICÍPIO DE CURRAIS-PI
LOCAL: LOCALIDADE PARÁ-BATINS - ZONA RURAL - CURRAIS (PI)
CONVÊNIO Nº 985947/2025

ESPECIFICAÇÕES TÉCNICAS

ESTRUTURA CONVENCIONAL DE CONCRETO ARMADO UTILIZANDO AÇO CA-60 DE 5,0 MM - MONTAGEM. AF_06/2022, ARMAÇÃO DE PILAR OU VIGA DE ESTRUTURA CONVENCIONAL DE CONCRETO ARMADO UTILIZANDO AÇO CA-50 DE 6,3 MM - MONTAGEM. AF_06/2022, ARMAÇÃO DE PILAR OU VIGA DE ESTRUTURA CONVENCIONAL DE CONCRETO ARMADO UTILIZANDO AÇO CA-50 DE 8,0 MM - MONTAGEM. AF_06/2022, ARMAÇÃO DE PILAR OU VIGA DE ESTRUTURA CONVENCIONAL DE CONCRETO ARMADO UTILIZANDO AÇO CA-50 DE 10,0 MM - MONTAGEM. AF_06/2022

- As cintas, vigas e pilares serão confeccionadas em concreto armado com dimensões em acordo com o projeto e na necessidade de qualquer esclarecimento ou alteração, deverá ser consultada a fiscalização;
- A execução do concreto deverá obedecer às prescrições das NBR-6118, 6120 e 6122, e deverão ser adaptadas exatamente às dimensões de peça da estrutura projetada, construídas de modo a não se deformar sensivelmente sob a ação das cargas e pressões do concreto e suas fendas deverão ser vedadas com papel de saco de cimento no momento da concretagem.
- O concreto deverá ser confeccionado e dosado racionalmente, e apresentar a resistência característica exigida ($f_{ck}=25$ Mpa);
- Será confeccionado em betoneira elétrica utilizando cimento, areia média e pedra britada nº 1;
- Será adicionado 3% de aditivo impermeabilizante sobre o peso do cimento na confecção do concreto de acordo com as recomendações do fabricante do aditivo para evitar infiltração da água de forma ascendente;
- Antes do lançamento do concreto, as formas deverão ser limpas e molhadas até a saturação;
- O lançamento do concreto será manual sendo observados e mantidos as posições e afastamentos das barras;
- Não serão permitidos entre o preparo da mistura e o lançamento nas formas, intervalos de tempo superior a 30 (trinta) minutos;
- O adensamento do concreto deverá ser feito através de vibrador de imersão

OBRA: CONSTRUÇÃO DE CAMPO SOCIETY, NO MUNICÍPIO DE CURRAIS-PI
LOCAL: LOCALIDADE PARÁ-BATINS - ZONA RURAL - CURRAIS (PI)
CONVÊNIO Nº 985947/2025

ESPECIFICAÇÕES TÉCNICAS

elétrico;

- Deverá ser evitada, ao máximo, interrupção na concretagem em elementos intimamente interligados, como medida de diminuição dos pontos fracos da estrutura. Quando tais interrupções se tornarem inevitáveis, as juntas deverão ser irregulares superfícies escariadas, lavadas e cobertas com uma camada de cimento, antes de se recommençar a concretagem;
- Não será permitida concretagem com altura de lançamento superior a 2,00 m, devendo ser abertas janelas ou aberturas para auxiliar o adensamento;
- Deverá ser rigorosamente observada a cura do concreto lançado durante 07 (sete) dias consecutivos e as superfícies deverão ser mantidas umedecidas.
- As armaduras deverão obedecer às prescrições da NB-3 sendo que, antes de sua introdução nas formas, deverão estar limpas, não se admitindo a presença de graxas ou acentuada oxidação. Para os efeitos desta Norma, são adotadas as definições seguintes:
 - Barras são os produtos de aço obtidos pela laminação a quente e encruamento a frio de diâmetro igual ou superior a 5 mm;
 - Fios os produtos de aço obtidos por trefilação ou processo equivalente com diâmetro igual ou superior a 12,5 mm;
- As barras e fios de aço são classificados na seguinte categoria:
 - Categoria: CA-25; CA-32; CA-40; CA-50; CA-60;
 - Valor característico: 250; 320; 400; 500; 600 (fyk em MPa);
 - Notas:
 - a) a categoria CA-60 aplica-se somente para fios;
 - b) novas categorias além das estabelecidas só são permitidas após sua introdução nesta Norma; c) para efeitos práticos de aplicação desta Norma admite-se $1,0 \text{ MPa} = 0,1 \text{ kgf/cm}^2$;
- De acordo com o processo de fabricação, de barras e fios de aço para concreto armado classificam-se:
 - Barras de aço classe A obtidas por laminação a quente, sem necessidade de posterior deformação a frio;

OBRA: CONSTRUÇÃO DE CAMPO SOCIETY, NO MUNICÍPIO DE CURRAIS-PI
LOCAL: LOCALIDADE PARÁ-BATINS - ZONA RURAL - CURRAIS (PI)
CONVÊNIO Nº 985947/2025

ESPECIFICAÇÕES TÉCNICAS

- Barras e fios de aço classe B obtidas por deformação a frio;
- As barras e os fios de aço destinados à armadura para concreto armado devem ser isentos de defeitos prejudiciais, tais como: fissuras, esfoliações e corrosão;
- A massa real das barras deve ser igual a sua massa nominal, com tolerância de $\pm 6\%$ para diâmetro igual ou superior a 10 e de $\pm 10\%$ para diâmetro inferior a 10; para os fios, essa tolerância é de $\pm 6\%$. A massa nominal é obtida multiplicando-se o comprimento de barra ou fio pela área da seção nominal e pela massa específica de $7,85 \text{ kg/dm}^3$;
- O comprimento normal de fabricação das barras e fios é de 11,00 m. A tolerância de comprimento é de 9%. Permite-se a existência de até 2% de barras curtas, porém de comprimento não inferior a 6,00 m;
- As barras de qualquer categoria, de diâmetro igual ou superior a 10, com moedas e saliências devem apresentar marcas de laminação, em relevo, que identificam o fabricante e a categoria do material. A identificação far-se-á de 2,00 em 2,00 m, ou menos, ao longo da barra;
- A identificação de cada barra de diâmetro menor que 10 e de cada fio é feita por pintura de topo, pelo menos em uma das extremidades. Os rolos são identificados com uma faixa pintada, abrangendo o toro;
- Para a fixação da ferragem nas formas, serão utilizadas cocadas, confeccionadas em cimento e areia grossa com a mesma resistência da peça estrutural.
- Toda a madeira deverá ser protegida contra exposição direta à chuva e ao sol, para não empenar;
- Serão empregadas tábuas de madeira 3ª qualidade $2,5 \times 30,0 \text{ cm}$ ($1 \times 12''$) não aparelhada e peças de madeira de 3ª qualidade $2,5 \times 5,0 \text{ cm}$ sendo lisas e isentas de textura que prejudique receber escritura manual;
- As escoras das formas devem ser feitas visando garantir a geometria das peças e a segurança da estrutura quando da sua cura. A retirada deve ser feita apenas com permissão do profissional responsável pela execução da obra com o uso de desmoldante

4.2. ALVENARIA

OBRA: CONSTRUÇÃO DE CAMPO SOCIETY, NO MUNICÍPIO DE CURRAIS-PI
LOCAL: LOCALIDADE PARÁ-BATINS - ZONA RURAL - CURRAIS (PI)
CONVÊNIO Nº 985947/2025

ESPECIFICAÇÕES TÉCNICAS

4.2.1. ALVENARIA DE VEDAÇÃO DE BLOCOS CERÂMICOS FURADOS NA HORIZONTAL DE 9X19X19 CM (ESPESSURA 9 CM) E ARGAMASSA DE ASSENTAMENTO COM PREPARO EM BETONEIRA. AF_12/2021

- As paredes deverão obedecer às dimensões e alinhamentos indicados nas plantas do projeto de arquitetura, serão aprumadas, alinhadas e colocadas em esquadro apresentando espessura de 9,0 cm;
- Serão executadas em tijolos cerâmicos de furos, sem falhas ou fendas, resistentes e de comprovada qualidade nas dimensões de 9X19x19 cm, devendo ser molhados antes de utilizados;
- A argamassa empregada para o assentamento será de cimento, cal e areia média no traço 1:2:8;
- As juntas de argamassa terão espessura média de 1,5 cm, admitindo-se no máximo 2,0 cm.

4.3. REVESTIMENTO

4.3.1. CHAPISCO APLICADO EM ALVENARIA (COM PRESENÇA DE VÃOS) E ESTRUTURAS DE CONCRETO DE FACHADA, COM COLHER DE PEDREIRO. ARGAMASSA TRAÇO 1:3 COM PREPARO EM BETONEIRA 400L. AF_10/2022

- As superfícies de revestimento deverão ser previamente chapiscadas com argamassa de cimento e areia média no traço 1:3 de modo a recobrir totalmente as paredes;
- Os revestimentos deverão apresentar apuramento perfeitamente desempenado, aprumados, alinhados e nivelados, e as arestas serão vivas e perfeitas;
- As superfícies deverão ser limpas e molhadas abundantemente antes da aplicação de qualquer revestimento.

4.3.2. MASSA ÚNICA, EM ARGAMASSA TRAÇO 1:2:8, PREPARO MECÂNICO, APLICADA MANUALMENTE EM PAREDES INTERNAS DE AMBIENTES COM ÁREA ENTRE 5M² E 10M², E = 17,5MM, COM TALISCAS. AF_03/2024

OBRA: CONSTRUÇÃO DE CAMPO SOCIETY, NO MUNICÍPIO DE CURRAIS-PI
LOCAL: LOCALIDADE PARÁ-BATINS - ZONA RURAL - CURRAIS (PI)
CONVÊNIO Nº 985947/2025

ESPECIFICAÇÕES TÉCNICAS

- Todas as alvenarias receberão, interna e externamente reboco tipo paulista simples em uma só massa com acabamento camurçado e liso a fim de evitar imperfeições;
- Deverá ser regularizado, desempenado e alisados com espuma, devendo apresentar uma superfície plana e aprumada;
- A argamassa para reboco será de cimento, cal e areia média no traço 1:2:8 preparado com o uso de betoneira com espessura de 1,75 cm;

4.4. PINTURA

4.4.1. FUNDO SELADOR ACRÍLICO, APLICAÇÃO MANUAL EM PAREDE, UMA DEMÃO. AF_04/2023

- Antes de proceder o emassamento, será necessário aplicar um selador nas paredes internas composto de resina à base de dispersão aquosa utilizada para uniformizar a absorção e selar a superfície;
- A superfície deve estar lixada e isenta de pó, parte soltas, gorduras, mofo, etc, preparada para receber uma demão do fundo;
- Aplicar o fundo específico para cada material a ser pintado, obedecendo as instruções e diluições fornecidas pelo fabricante.

4.4.2. APLICAÇÃO MANUAL DE PINTURA COM TINTA TEXTURIZADA ACRÍLICA EM PAREDES EXTERNAS DE CASAS, UMA COR. AF_03/2024

- A Tinta acrílica será aplicada na mureta, sendo aplicada com rolo especial, por meio de mão-de-obra especializada para que se obtenha um bom desempenho dos materiais;
- As superfícies só poderão ser pintadas quando secas. Serão removidas manchas de óleo, graxa ou mofo com detergente apropriado;
- A aplicação da tinta só poderá ser feita quando a demão precedente estiver seca, sendo conveniente observar um intervalo de 24 horas entre demãos sucessivas. Os trabalhos de pintura em locais não abrigados serão suspensos se estiver

OBRA: CONSTRUÇÃO DE CAMPO SOCIETY, NO MUNICÍPIO DE CURRAIS-PI
LOCAL: LOCALIDADE PARÁ-BATINS - ZONA RURAL - CURRAIS (PI)
CONVÊNIO Nº 985947/2025

ESPECIFICAÇÕES TÉCNICAS

chovendo;

- Os respingos que não poderem ser evitados deverão ser removidos enquanto a tinta estiver fresca, empregando-se removedor adequado. Salvo com autorização expressa da fiscalização, serão empregadas, exclusivamente, tintas já preparadas em fábricas, entregues na obra com sua embalagem original intacta.
- Cor indicada pela prefeitura.

5. SISTEMA DE PISOS

5.1. ASSENTAMENTO DE GUIA (MEIO-FIO) EM TRECHO RETO, CONFECCIONADA EM CONCRETO PRÉ-FABRICADO, DIMENSÕES 80X08X08X25 CM (COMPRIMENTO X BASE INFERIOR X BASE SUPERIOR X ALTURA). AF_01/2024

- O meio-fio deverá ficar enterrado no mínimo 15 cm. O fundo das valas deverá ser regularizado e apiloado. O assentamento do meio-fio deverá ser executado após a regularização do terreno;
- O meio-fio será executado em concreto pré-moldado no traço 1:3:6 (cim., areia grossa e seixo ou brita). Deverá ter seção retangular com 8cm na face superior e 8cm na face inferior, 25cm na altura e comprimento de 80 cm e resistência superior ou igual a 10 MPa e deverá ser rejuntado com argamassa de cimento e areia grossa no traço 1:3.

5.2. LASTRO COM MATERIAL GRANULAR (PEDRA BRITADA N.1)

- O serviço consiste na execução de lastro com material granular do tipo pedra britada nº 1, com espessura média de 2 cm, sobre a superfície previamente regularizada e compactada. O material deverá ser espalhado de forma uniforme, nivelado e posteriormente compactado, garantindo adequada estabilidade e suporte para as camadas superiores.

5.3. LASTRO COM MATERIAL GRANULAR (PEDRA BRITADA N.0)

- Após a execução do lastro inferior, será aplicada camada de pedra britada nº 0,

OBRA: CONSTRUÇÃO DE CAMPO SOCIETY, NO MUNICÍPIO DE CURRAIS-PI
LOCAL: LOCALIDADE PARÁ-BATINS - ZONA RURAL - CURRAIS (PI)
CONVÊNIO Nº 985947/2025

ESPECIFICAÇÕES TÉCNICAS

com espessura de 2 cm, distribuída de maneira homogênea sobre a base existente. O material deverá ser devidamente nivelado e compactado, proporcionando regularização da superfície e melhor acomodação da camada de acabamento.

5.4. LASTRO COM MATERIAL GRANULAR (PÓ DE BRITA)

- A camada final de regularização será executada com pó de brita, com espessura de 2 cm, espalhado uniformemente sobre a base preparada. O material deverá ser nivelado com precisão, garantindo superfície plana, estável e adequada para o assentamento da grama sintética, conforme especificações do fabricante.

5.5. GRAMA SINTÉTICA ESPORTIVA PARA FUTEBOL EM POLIETILENO, COM ALTURA MÍNIMA DE 42 MM (FORNECIMENTO E COLOCAÇÃO)

- O serviço compreende o fornecimento e a instalação de grama sintética esportiva em polietileno, com altura mínima das fibras de 42 mm, própria para campos de futebol. A grama será instalada sobre base devidamente preparada e nivelada, com fixação conforme orientações do fabricante. As emendas deverão ser alinhadas e coladas adequadamente, garantindo acabamento uniforme. Após a instalação, será realizada a aplicação de material de enchimento, quando exigido, e escovação das fibras, assegurando desempenho, durabilidade e conforto para a prática esportiva.

5.6. EXECUÇÃO DE PASSEIO EM PISO INTERTRAVADO, COM BLOCO RETANGULAR COR NATURAL DE 20 X 10 CM, ESPESSURA 6 CM. AF_10/2022

- A pavimentação da praça será executada com peças de concreto simples para pavimentos articulados;
- Serão do tipo bloquetes intertravado na espessura de 6,0 cm com dimensões de 10 x 20cm e resistência de 35 MPa (NBR 9781);
- Serão assentados sob um colchão de areia média no local previamente aterrado, compactado e regularizado;
- Após o assentamento das peças, deverá ser procedida a compactação por meio

OBRA: CONSTRUÇÃO DE CAMPO SOCIETY, NO MUNICÍPIO DE CURRAIS-PI
LOCAL: LOCALIDADE PARÁ-BATINS - ZONA RURAL - CURRAIS (PI)
CONVÊNIO Nº 985947/2025

ESPECIFICAÇÕES TÉCNICAS

de placa vibratória e verificado o nivelamento de acordo com o projeto;

- Quando não indicado em projeto, deve ser considerada declividade mínima de 0,5% em direção às canaletas ou pontos de saída de água
- O arremate dos blocos junto aos meios-fios deverá ser feito com blocos cortados (meia peça) com guilhotina ou outra ferramenta que propicie o corte regular das peças (quando necessário);

6. DRENAGEM DO CAMPO

- A drenagem consiste na abertura da vala com largura aproximada de 40 cm e profundidade de 40 cm. Após a abertura, será executado um lastro de brita ou bica corrida, com aplicação de manta geotêxtil para adensamento do tubo.
- O tubo utilizado para a drenagem será em PVC Ø 100 mm, flexível, corrugado e perfurado, próprio para a captação da água drenada, devendo ser instalado abaixo do colchão drenante. A tubulação será disposta de forma horizontal, interligando-se a uma tubulação coletora responsável por conduzir as águas drenadas até as sarjetas e à rede pluvial existente no local.

Tubos perfurados

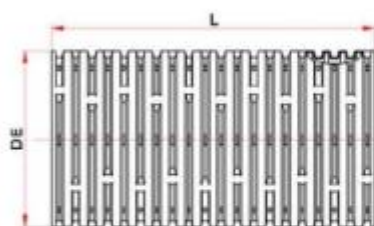

Tubo Corrugado Rígido para Drenagem

NBR 15073 - Tubos Corrugados de PVC e de Polietileno para Drenagem Subterrânea Agrícola.



OBRA: CONSTRUÇÃO DE CAMPO SOCIETY, NO MUNICÍPIO DE CURRAIS-PI
LOCAL: LOCALIDADE PARÁ-BATINS - ZONA RURAL - CURRAIS (PI)
CONVÊNIO Nº 985947/2025

ESPECIFICAÇÕES TÉCNICAS

7. ACESSIBILIDADE

7.1. PISO PODOTÁTIL DE ALERTA OU DIRECIONAL, DE CONCRETO, ASSENTADO SOBRE ARGAMASSA. AF_03/2024

- O piso tátil direcional e o piso tátil de alerta serão executados em placas de concreto nas dimensões 25x25 cm e espessura de 2,00 cm frisado na cor natural;
- A base para o piso será o piso cimentado e será assentado com argamassa industrializada destinada ao piso de concreto, as placas deverão ser assentadas uma a uma, devendo ser acomodadas sobre argamassa industrializada com o auxílio de martelo de borracha ou soquete de madeira.

7.2. RAMPA DE ACESSIBILIDADE EM CONCRETO MOLDADO IN LOCO, EM CALÇADA NOVA COM LARGURA MAIOR OU IGUAL À 3,00 M, FCK 25MPA, COM PISO PODOTÁTIL. AF_03/2024

- Rampa de acessibilidade em concreto de fck 25MPA, moldado in loco, com piso podotátil de concreto.
- Deverá seguir a norma de acessibilidade.

8. ALAMBRADO

8.1. ALAMBRADO PARA QUADRA POLIESPORTIVA, ESTRUTURADO POR TUBOS DE ACO GALVANIZADO, (MONTANTES COM DIÂMETRO 2", TRAVESSAS E ESCORAS COM DIÂMETRO 1 ¼"), COM TELA DE ARAME GALVANIZADO, FIO 12 BWG E MALHA QUADRADA 5X5CM (EXCETO MURETA). AF_03/2021

- O alambrado será executado em tubos de ferro galvanizado com diâmetro de 50 mm (2"), e = 3,65mm, 5,10kg/m e tela de arame com malha nº 12 a cada 2 m para uma melhor sustentação do mesmo;
- Terá como funções principais impedir que a bola utilizada nos jogos atinja o público e também que o citado público não tenha acesso à quadra. Suas dimensões obedecerão ao projeto arquitetônico, sendo que no fundo terá 3m de

OBRA: CONSTRUÇÃO DE CAMPO SOCIETY, NO MUNICÍPIO DE CURRAIS-PI
LOCAL: LOCALIDADE PARÁ-BATINS - ZONA RURAL - CURRAIS (PI)
CONVÊNIO Nº 985947/2025

ESPECIFICAÇÕES TÉCNICAS

altura no fundo do gol e 4m de altura e nas laterais, conforme desenho;

- O alambrado será fixado na mureta;
- A malha do alambrado será na forma de losango com dimensões 5x5 cm, o fio da malha será do tipo 12 BWG com bitola de Ø2,77 mm, a fixação da malha junto ao tubo de ferro galvanizado Ø50 mm (2") será através de solda;

8.2. PINTURA COM TINTA ALQUÍDICA DE ACABAMENTO (ESMALTE SINTÉTICO FOSCO) APLICADA A ROLO OU PINCEL SOBRE SUPERFÍCIES METÁLICAS (EXCETO PERFIL) EXECUTADO EM OBRA (POR DEMÃO). AF_01/2020

- Limpeza da peça manualmente para remoção de pó e outros detritos;
- Preparação da tinta com diluição conforme orientação do fabricante;
- Aplicação de uma demão de tinta na superfície metálica com pincel ou rolo.

8.3. ALAMBRADO C/TELA DE NYLON FIO ESP.=3MM E MALHA DE (5 X 5) CM (REF: C3436)

- Acima do alambrado com tela galvanizada, será instalado alambrado complementar com tela de nylon, em toda a extensão do campo, com altura de 2,00 m, bem como na cobertura superior do campo, com a finalidade de impedir que a bola ultrapasse os limites da área de jogo. Para viabilizar essa instalação, serão alongados os tubos de aço galvanizado, de modo a garantir a adequada estruturação e fixação da tela, assegurando estabilidade, resistência e o correto desempenho do sistema de fechamento do campo.

9. INSTALAÇÕES ELÉTRICAS

- As instalações deverão ser executadas com esmero e bom acabamento; os condutores, condutos e equipamentos cuidadosamente dispostos nas respectivas posições e firmemente ligados às estruturas de suporte e aos respectivos pertences, formando um conjunto mecânico e elétrico de boa qualidade;
- As instalações elétrica, serão executadas por profissionais habilitados seguindo

OBRA: CONSTRUÇÃO DE CAMPO SOCIETY, NO MUNICÍPIO DE CURRAIS-PI
LOCAL: LOCALIDADE PARÁ-BATINS - ZONA RURAL - CURRAIS (PI)
CONVÊNIO Nº 985947/2025

ESPECIFICAÇÕES TÉCNICAS

rigorosamente a orientação dos projetos.

- Os quantitativos e qualitativos das instalações estão discriminados em planilha.
- Serão instalados 6 postes de iluminação, cada um equipado com 3 refletores de 300 W, totalizando 18 refletores, incluindo fixação, posicionamento e adequação da infraestrutura necessária para o pleno funcionamento do sistema de iluminação do campo.

10. SERVIÇOS FINAIS

10.1. BANCO DE CONCRETO SEM ENCOSTO, DIMENSÃO: 3,07X0,50M COM FLOREIRA

- Banco em concreto com floreira na lateral.

10.2. TRAVE PARA CAMPO DE FUTEBOL SOÇAITE, DESMONTÁVEL

- Trave para campo de futebol society, com tubo 4", com rede de nylon.

10.3. LIMPEZA DE SUPERFÍCIE COM JATO DE ALTA PRESSÃO. AF_04/2019

- Jatear a água na superfície, empurrando as sujeiras para o ponto de escoamento;
- Retirar o excesso de água do piso com rodo.

OBRA: CONSTRUÇÃO DE CAMPO SOCIETY, NO MUNICÍPIO DE CURRAIS-PI
LOCAL: LOCALIDADE PARÁ-BATINS - ZONA RURAL - CURRAIS (PI)
CONVÊNIO Nº 985947/2025

RELATÓRIO FOTOGRÁFICO

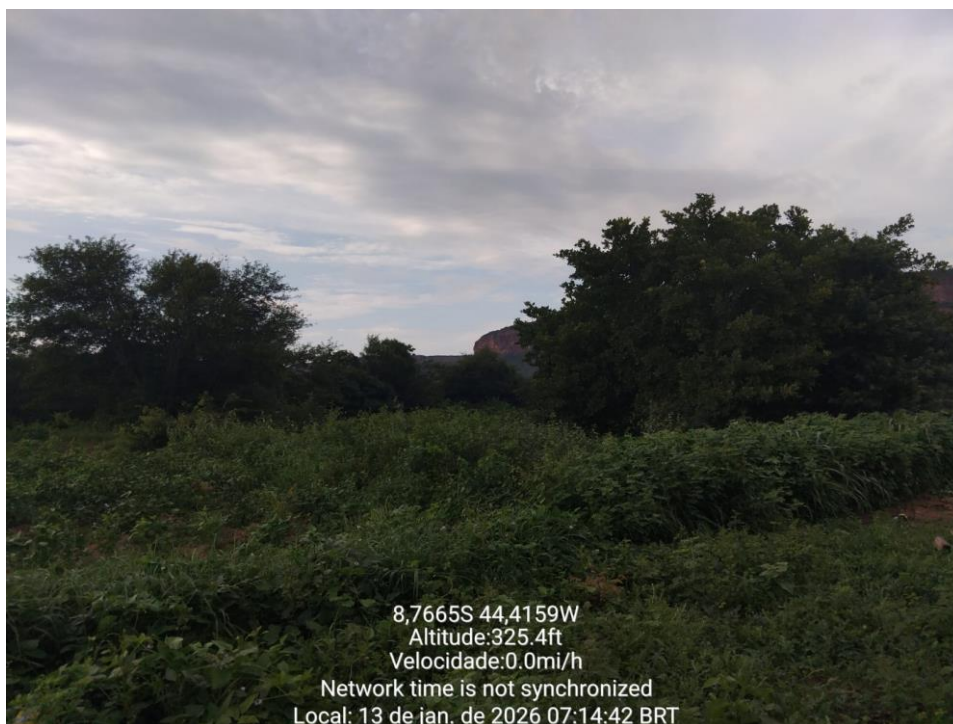
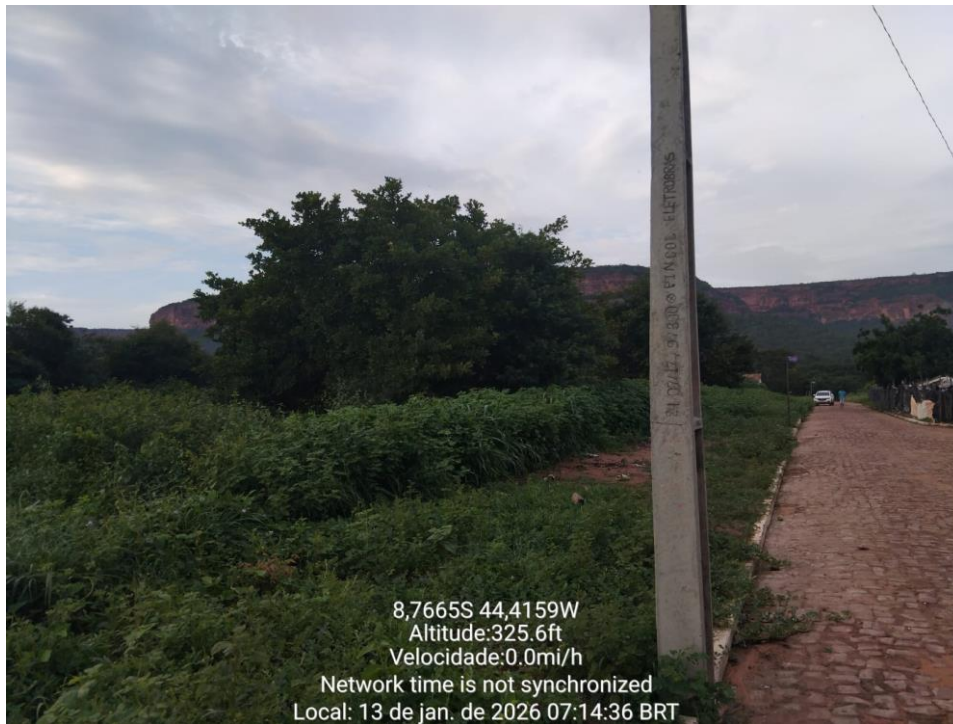

**Emerson
Matheus
Marques De
Castro:
05477729392**

Assinado digitalmente por Emerson
Matheus Marques De Castro:05477729392
DN: C=BR, O=ICP-Brasil, OU=Certificado
Digital PF A1, OU=Videoconferencia,
OU=4760504000120, OU=AC SingularID
Múltipla, CN=Emerson Matheus Marques
De Castro:05477729392
Razão: Eu sou o autor deste documento
Localização: sua localização de assinatura
aqui
Data: 2026.01.26 09:39:57-03'00'
Foxit PDF Reader Versão: 11.2.2

OBRA: CONSTRUÇÃO DE CAMPO SOCIETY, NO MUNICÍPIO DE CURRAIS-PI
LOCAL: LOCALIDADE PARÁ-BATINS - ZONA RURAL - CURRAIS (PI)
CONVÊNIO Nº 985947/2025

RELATÓRIO FOTOGRÁFICO

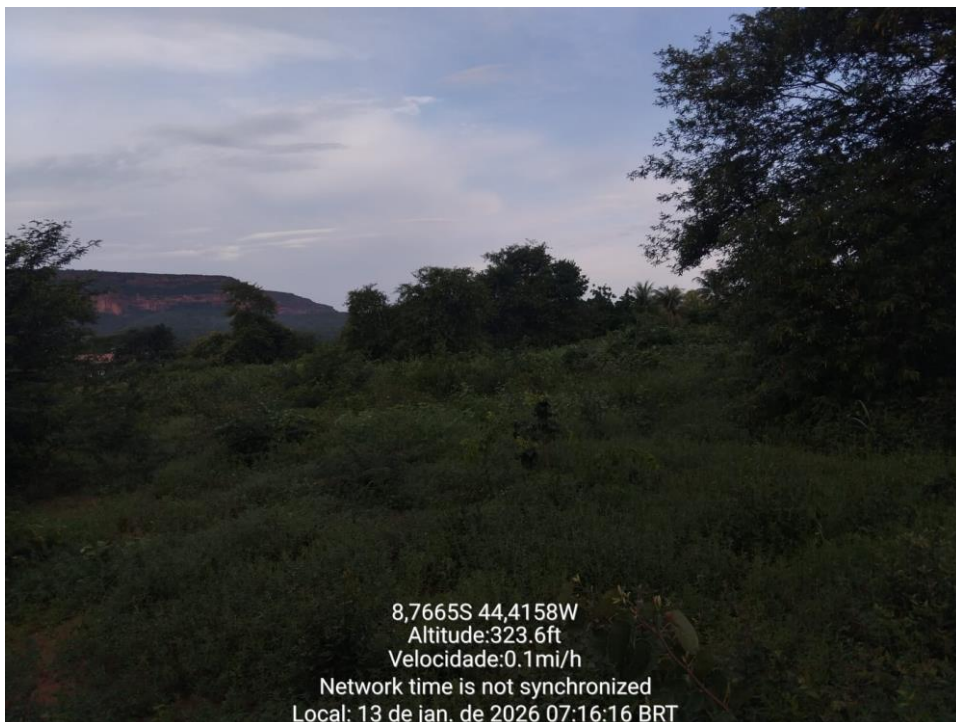

OBRA: CONSTRUÇÃO DE CAMPO SOCIETY, NO MUNICÍPIO DE CURRAIS-PI
LOCAL: LOCALIDADE PARÁ-BATINS - ZONA RURAL - CURRAIS (PI)
CONVÊNIO Nº 985947/2025

RELATÓRIO FOTOGRÁFICO

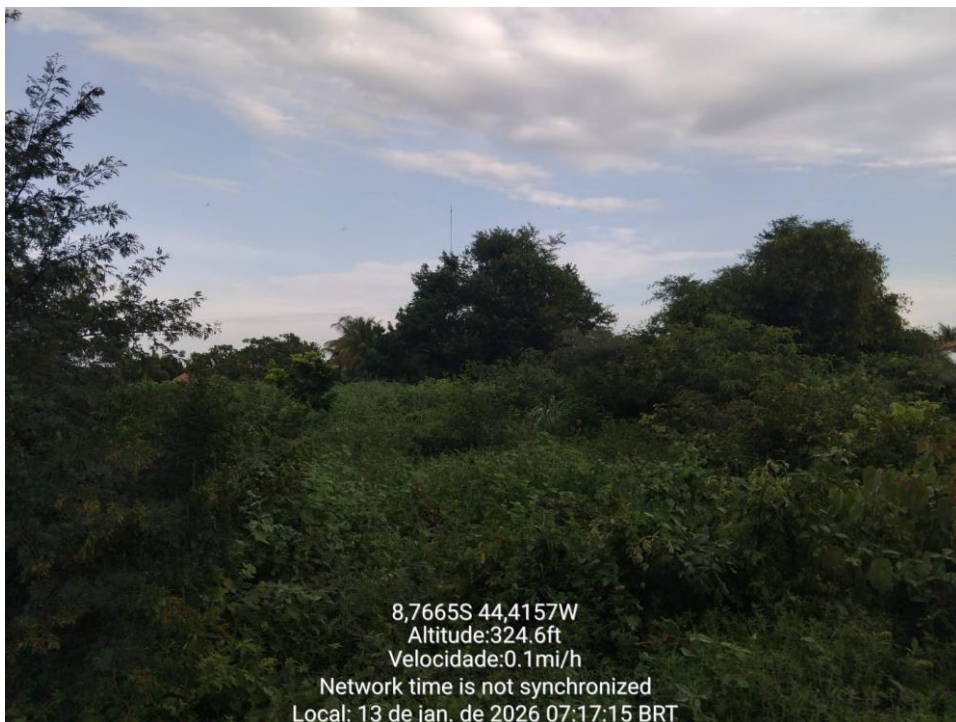
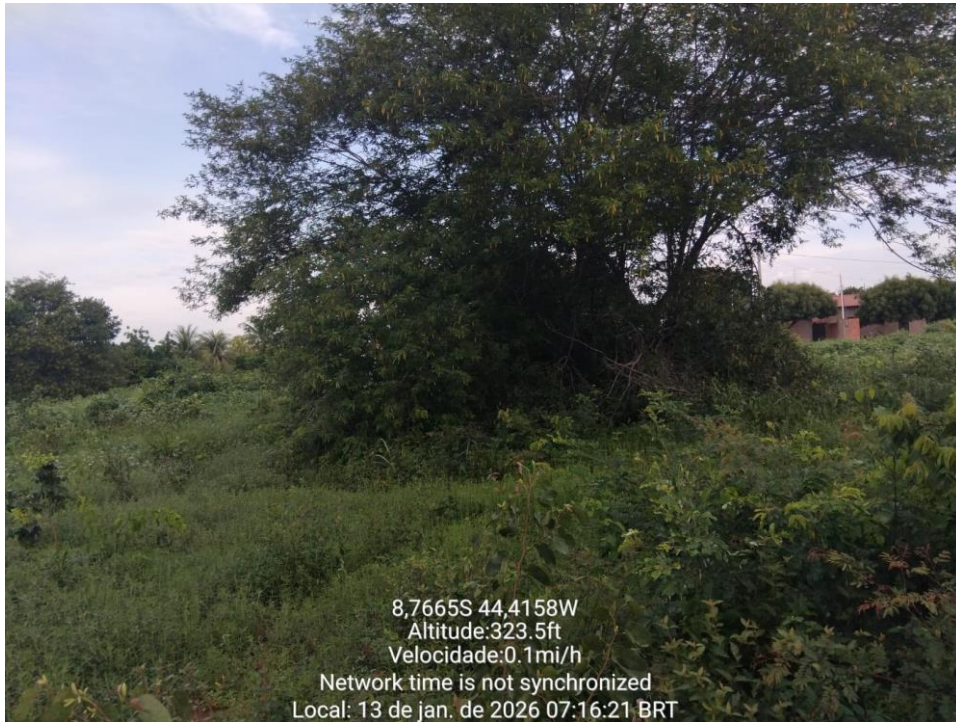

OBRA: CONSTRUÇÃO DE CAMPO SOCIETY, NO MUNICÍPIO DE CURRAIS-PI
LOCAL: LOCALIDADE PARÁ-BATINS - ZONA RURAL - CURRAIS (PI)
CONVÊNIO Nº 985947/2025

RELATÓRIO FOTOGRÁFICO

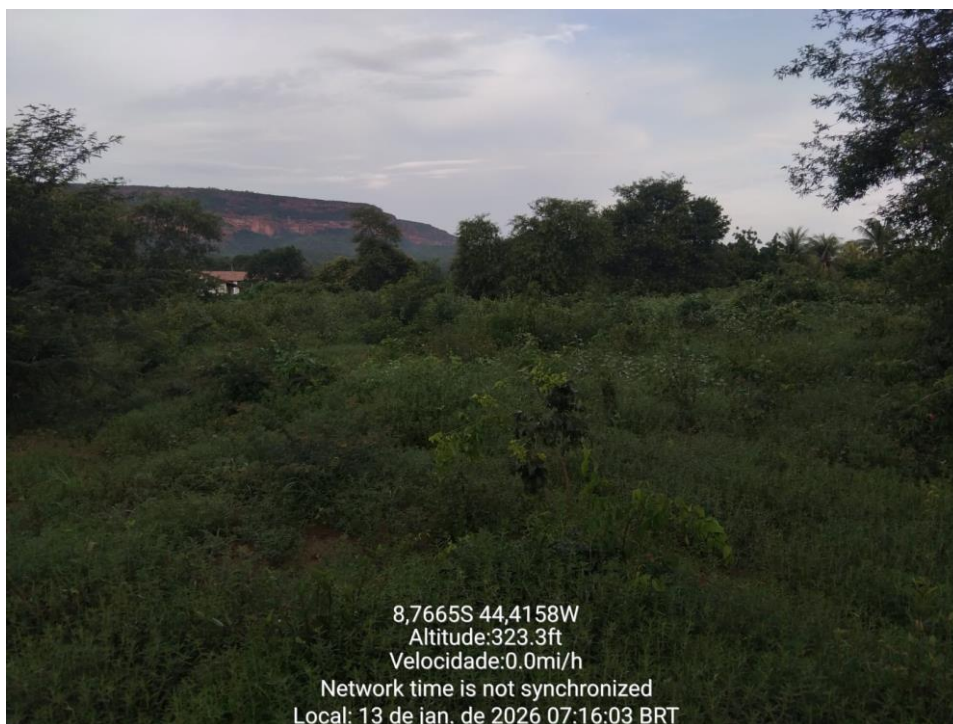
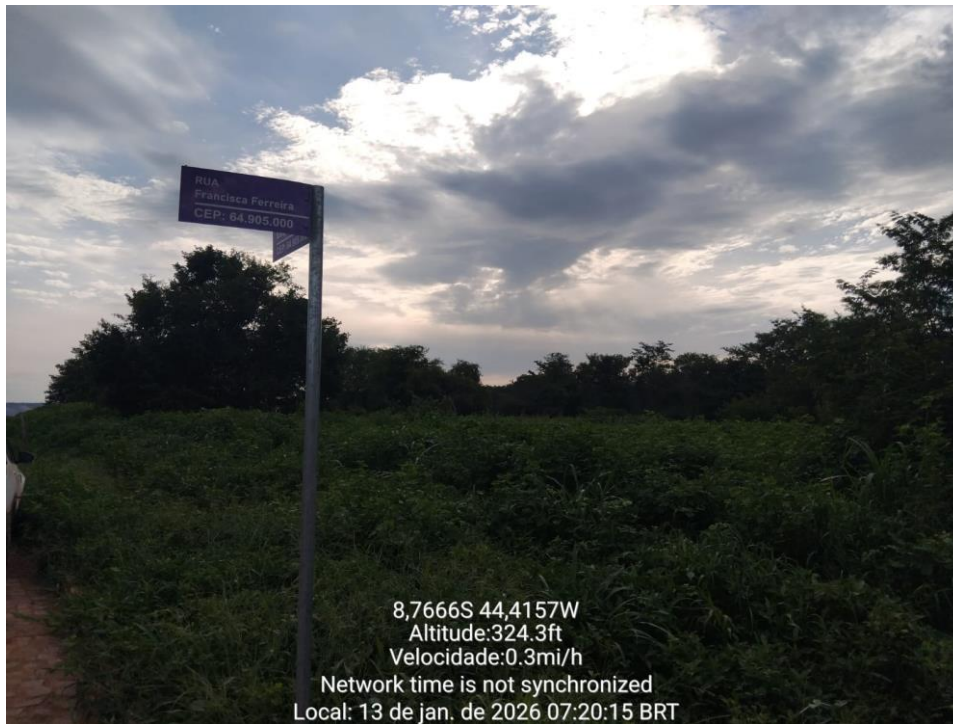

OBRA: CONSTRUÇÃO DE CAMPO SOCIETY, NO MUNICÍPIO DE CURRAIS-PI
LOCAL: LOCALIDADE PARÁ-BATINS - ZONA RURAL - CURRAIS (PI)
CONVÊNIO Nº 985947/2025

RELATÓRIO FOTOGRÁFICO

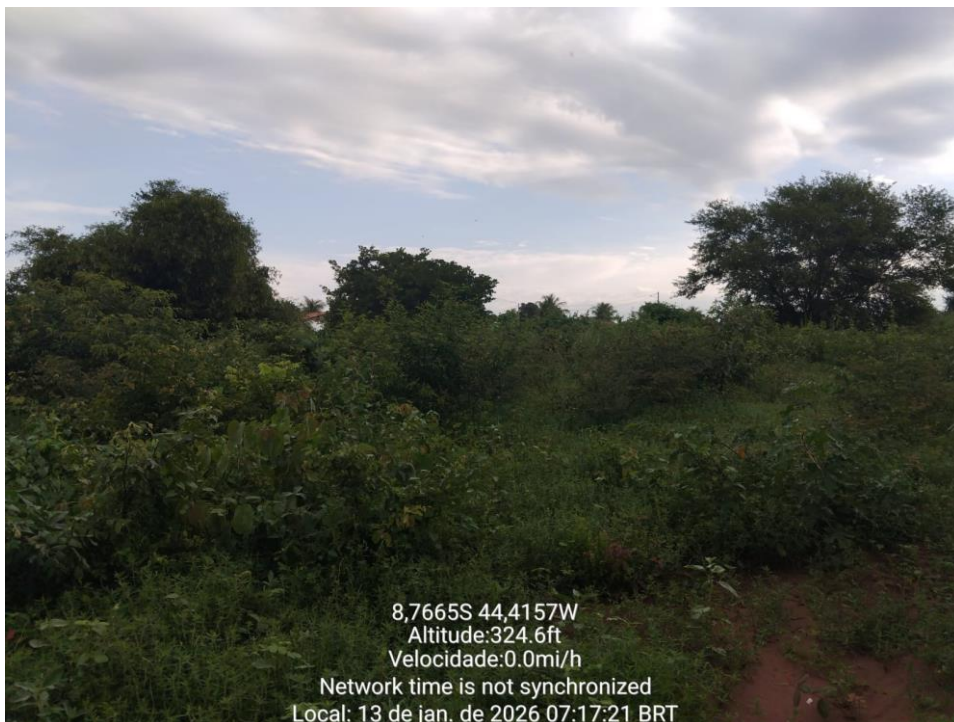

Emerson
Matheus
Marques De
Castro:
05477729392

Assinado digitalmente por Emerson
Matheus Marques De Castro:05477729392
DN: C=BR, O=ICP-Brasil, OU=Certificado
Digital PF A1, OU=Videoconferencia,
OU=47605040000120, OU=AC SingularID
Múltipla, CN=Emerson Matheus Marques
De Castro:05477729392
Razão: Eu sou o autor deste documento
Localização: sua localização de assinatura
aqui.
Data: 2026.01.26 09:40:10-03'00"
Foxit PDF Reader Versão: 11.2.2

MUNICÍPIO DE CURRAIS - PI
CONSTRUÇÃO DE CAMPO SOCIETY, NO MUNICÍPIO DE CURRAIS-PI - CONVÊNIO N° 985947/2025
PLANILHA RESUMO

DATA BASE: SINAPI PI 09/2025, SEINFRA CE 28, ORSE SE 09/2025, SEM DESONERAÇÃO

LEIS SOCIAIS (%): 113,33

BDI (%): 23,00

ITEM	DESCRIÇÃO	TOTAL (R\$)	TOTAL (%)
1	ADM LOCAL	22.502,85	4,57%
2	PLACA DE OBRA	3.693,79	0,75%
3	SERVIÇOS PRELIMINARES	33.513,83	6,81%
4	MURETA	23.104,85	4,70%
4.1	MOVIMENTAÇÃO DE TERRA, INFRAESTRUTURA E SUPERESTRUTURA	13.061,06	2,65%
4.2	ALVENARIA	4.761,99	0,97%
4.3	REVESTIMENTO	3.415,20	0,69%
4.4	PINTURA	1.866,60	0,38%
5	SISTEMA DE PISOS	156.267,66	31,77%
6	DRENAGEM DO CAMPO	18.225,71	3,70%
7	ACESSIBILIDADE	5.747,89	1,17%
8	ALAMBRADO	164.438,00	33,43%
9	INSTALAÇÕES ELÉTRICAS	49.646,85	10,09%
10	SERVIÇOS FINAIS	14.806,57	3,01%
TOTAL		491.948,00	100,00%

MUNICÍPIO DE CURRAIS - PI
CONSTRUÇÃO DE CAMPO SOCIETY, NO MUNICÍPIO DE CURRAIS-PI - CONVÊNIO N° 985947/2025
CRONOGRAMA FÍSICO-FINANCEIRO

DATA BASE: SINAPI PI 09/2025, SEINFRA CE 28, ORSE SE 09/2025, SEM DESONERAÇÃO

LEIS SOCIAIS (%): 113,33 BDI (%): 23,00

ITEM	DESCRIÇÃO	TOTAL (R\$)	TOTAL (%)	30 DIAS		60 DIAS		90 DIAS		TOTAL (R\$)	TOTAL (%)	
											META	GERAL
1	ADM LOCAL	22.502,85	4,57%	7.425,94	33,00%	7.650,97	34,00%	7.425,94	33,00%	22.502,85	100,00%	4,57%
2	PLACA DE OBRA	3.693,79	0,75%	3.693,79	100,00%	0,00	0,00%	0,00	0,00%	3.693,79	100,00%	0,75%
3	SERVIÇOS PRELIMINARES	33.513,83	6,81%	29.579,31	88,26%	1.967,26	5,87%	1.967,26	5,87%	33.513,83	100,00%	6,81%
4	MURETA	23.104,85	4,70%	23.104,85	100,00%	0,00	0,00%	0,00	0,00%	23.104,85	100,00%	4,70%
4.1	MOVIMENTAÇÃO DE TERRA, INFRAESTRUTURA E SUPERESTRUTURA	13.061,06	2,65%	13.061,06	100,00%	0,00	0,00%	0,00	0,00%	13.061,06	100,00%	2,65%
4.2	ALVENARIA	4.761,99	0,97%	4.761,99	100,00%	0,00	0,00%	0,00	0,00%	4.761,99	100,00%	0,97%
4.3	REVESTIMENTO	3.415,20	0,69%	3.415,20	100,00%	0,00	0,00%	0,00	0,00%	3.415,20	100,00%	0,69%
4.4	PINTURA	1.866,60	0,38%	1.866,60	100,00%	0,00	0,00%	0,00	0,00%	1.866,60	100,00%	0,38%
5	SISTEMA DE PISOS	156.267,66	31,77%	46.880,30	30,00%	62.507,06	40,00%	46.880,30	30,00%	156.267,66	100,00%	31,77%
6	DRENAGEM DO CAMPO	18.225,71	3,70%	18.225,71	100,00%	0,00	0,00%	0,00	0,00%	18.225,71	100,00%	3,70%
7	ACESSIBILIDADE	5.747,89	1,17%	0,00	0,00%	2.873,95	50,00%	2.873,95	50,00%	5.747,89	100,00%	1,17%
8	ALAMBRADO	164.438,00	33,43%	24.665,70	15,00%	49.331,40	30,00%	90.440,90	55,00%	164.438,00	100,00%	33,43%
9	INSTALAÇÕES ELÉTRICAS	49.646,85	10,09%	9.929,37	20,00%	39.717,48	80,00%	0,00	0,00%	49.646,85	100,00%	10,09%
10	SERVIÇOS FINAIS	14.806,57	3,01%	0,00	0,00%	0,00	0,00%	14.806,57	100,00%	14.806,57	100,00%	3,01%
TOTAL GERAL				163.504,96	33,24%	164.048,12	33,35%	164.394,92	33,42%			
TOTAL ACUMULADO		491.948,00	100,00%	163.504,96	33,24%	327.553,08	66,58%	491.948,00	100,00%	491.948,00	100,00%	100,00%

MUNICÍPIO DE CURRAIS - PI
CONSTRUÇÃO DE CAMPO SOCIETY, NO MUNICÍPIO DE CURRAIS-PI - CONVÊNIO N° 985947/2025
PLANILHA ORÇAMENTÁRIA

DATA BASE: SINAPI PI 09/2025, SEINFRA CE 28, ORSE SE 09/2025, SEM DESONERAÇÃO				LEIS SOCIAIS (%):		113,33	BDI (%):		23,00
ITEM	CÓDIGO	FONTE	DESCRIÇÃO	UNID.	QUANT.	P. UNIT. S/BDI	P. UNIT. C/BDI	TOTAL (R\$)	
1	ADM LOCAL							22.502,85	
1.1	COMP307	PRÓPRIA	ADMINISTRAÇÃO LOCAL DA OBRA - CAMPO - CURRAIS	MÊS	3,00	6.098,33	7.500,95	22.502,85	
2	PLACA DE OBRA							3.693,79	
2.1	103689	SINAPI	FORNECIMENTO E INSTALAÇÃO DE PLACA DE OBRA COM CHAPA GALVANIZADA E ESTRUTURA DE MADEIRA. AF_03/2022_P5	M2	6,48	463,44	570,03	3.693,79	
3	SERVÍCIOS PRELIMINARES							33.513,83	
3.1	COMP313	PRÓPRIA	LOCAÇÃO DE CONTAINER - ESCRITÓRIO COM BANHEIRO - 6,20 X 2,40M	MÊS	3,00	1.600,00	1.968,00	5.904,00	
3.2	98459	SINAPI	TAPUME COM TELHA METÁLICA. AF_03/2024	M2	232,00	90,02	110,72	25.687,04	
3.3	98525	SINAPI	LIMPEZA MECANIZADA DE CAMADA VEGETAL, VEGETAÇÃO E PEQUENAS ÁRVORES (DIÂMETRO DE TRONCO MENOR QUE 0,20 M), COM TRATOR DE ESTEIRAS. AF_03/2024	M2	741,00	0,64	0,79	585,39	
3.4	105007	SINAPI	LOCAÇÃO DE PRAÇAS EM PONTALETEAMENTO. AF_03/2024	UN	30,00	36,24	44,58	1.337,40	
4	MURETA							23.104,85	
4.1	MOVIMENTAÇÃO DE TERRA, INFRAESTRUTURA E SUPERESTRUTURA							13.061,06	
4.1.1	93358	SINAPI	ESCAVAÇÃO MANUAL DE VALA. AF_09/2024	M3	2,60	85,87	105,62	274,61	
4.1.2	101616	SINAPI	PREPARO DE FUNDO DE VALA COM LARGURA MENOR QUE 1,5 M (ACERTO DO SOLO NATURAL). AF_08/2020	M2	8,30	6,33	7,79	64,66	
4.1.3	104737	SINAPI	REATERRO MANUAL DE VALAS, COM PLACA VIBRATÓRIA. AF_08/2023	M3	5,20	21,76	26,76	139,15	
4.1.4	95240	SINAPI	LASTRO DE CONCRETO MAGRO, APLICADO EM PISOS, LAJES SOBRE SOLO OU RADIER, ESPESSURA DE 3 CM. AF_01/2024	M2	8,30	23,23	28,57	237,13	
4.1.5	94965	SINAPI	CONCRETO FCK = 25MPA, TRAÇO 1:2,3:2,7 (EM MASSA SECA DE CIMENTO/ AREIA MÉDIA/ BRITA 1) - PREPARO MECÂNICO COM BETONEIRA 400 L. AF_05/2021	M3	3,72	671,40	825,82	3.072,05	
4.1.6	104927	SINAPI	FABRICAÇÃO, MONTAGEM E DESMONTAGEM DE FÓRMA PARA SAPATA CORRIDA, EM MADEIRA SERRADA, E=25 MM, 4 UTILIZAÇÕES. AF_01/2024	M2	15,76	76,02	93,50	1.473,56	
4.1.7	96536	SINAPI	FABRICAÇÃO, MONTAGEM E DESMONTAGEM DE FÓRMA PARA VIGA BALDRAME, EM MADEIRA SERRADA, E=25 MM, 4 UTILIZAÇÕES. AF_01/2024	M2	28,08	70,10	86,22	2.421,06	
4.1.8	92443	SINAPI	MONTAGEM E DESMONTAGEM DE FÓRMA DE PILARES RETANGULARES E ESTRUTURAS SIMILARES, PÉ-DIREITO SIMPLES, EM CHAPA DE MADEIRA COMPENSADA PLASTIFICADA, 18 UTILIZAÇÕES. AF_09/2020	M2	9,36	49,00	60,27	564,13	
4.1.9	92759	SINAPI	ARMAÇÃO DE PILAR OU VIGA DE ESTRUTURA CONVENCIONAL DE CONCRETO ARMADO UTILIZANDO AÇO CA-60 DE 5,0 MM - MONTAGEM. AF_06/2022	KG	90,20	13,38	16,46	1.484,69	
4.1.10	92760	SINAPI	ARMAÇÃO DE PILAR OU VIGA DE ESTRUTURA CONVENCIONAL DE CONCRETO ARMADO UTILIZANDO AÇO CA-50 DE 6,3 MM - MONTAGEM. AF_06/2022	KG	65,60	12,49	15,36	1.007,62	
4.1.11	92761	SINAPI	ARMAÇÃO DE PILAR OU VIGA DE ESTRUTURA CONVENCIONAL DE CONCRETO ARMADO UTILIZANDO AÇO CA-50 DE 8,0 MM - MONTAGEM. AF_06/2022	KG	82,00	11,65	14,33	1.175,06	
4.1.12	92762	SINAPI	ARMAÇÃO DE PILAR OU VIGA DE ESTRUTURA CONVENCIONAL DE CONCRETO ARMADO UTILIZANDO AÇO CA-50 DE 10,0 MM - MONTAGEM. AF_06/2022	KG	90,20	10,34	12,72	1.147,34	
4.2	ALVENARIA							4.761,99	
4.2.1	103328	SINAPI	ALVENARIA DE VEDAÇÃO DE BLOCOS CERÂMICOS FURADOS NA HORIZONTAL DE 9X19X19 CM (ESPESSURA 9 CM) E ARGAMASSA DE ASSENTAMENTO COM PREPARO EM BETONEIRA. AF_12/2021	M2	40,50	95,59	117,58	4.761,99	
4.3	REVESTIMENTO							3.415,20	
4.3.1	87905	SINAPI	CHAPISCO APLICADO EM ALVENARIA (COM PRESENÇA DE VÃOS) E ESTRUTURAS DE CONCRETO DE FACHADA, COM COLHER DE PEDREIRO. ARGAMASSA TRAÇO 1:3 COM PREPARO EM BETONEIRA 400L. AF_10/2022	M2	60,00	8,32	10,23	613,80	
4.3.2	87529	SINAPI	MASSA ÚNICA, EM ARGAMASSA TRAÇO 1:2:8, PREPARO MECÂNICO, APLICADA MANUALMENTE EM PAREDES INTERNAS DE AMBIENTES COM ÁREA ENTRE 5M² E 10M², E = 17,5MM, COM TALISCAS. AF_03/2024	M2	60,00	37,96	46,69	2.801,40	
4.4	PINTURA							1.866,60	
4.4.1	88485	SINAPI	FUNDO SELADOR ACRÍLICO, APLICAÇÃO MANUAL EM PAREDE, UMA DEMÃO. AF_04/2023	M2	60,00	4,25	5,23	313,80	
4.4.2	88423	SINAPI	APLICAÇÃO MANUAL DE PINTURA COM TINTA TEXTURIZADA ACRÍLICA EM PAREDES EXTERNAS DE CASAS, UMA COR. AF_03/2024	M2	60,00	21,04	25,88	1.552,80	
5	SISTEMA DE PISOS							156.267,66	
5.1	94277	SINAPI	ASSENTAMENTO DE GUIA (MEIO-FIO) EM TRECHO RETO, CONFECCIONADA EM CONCRETO PRÉ-FABRICADO, DIMENSÕES 80X80X25 CM (COMPRIMENTO X BASE INFERIOR X BASE SUPERIOR X ALTURA). AF_01/2024	M	116,00	33,28	40,93	4.747,88	
5.2	COMP308	PRÓPRIA	LASTRO COM MATERIAL GRANULAR (PEDRA BRITADA N.1)	M3	15,75	331,87	408,20	6.429,15	
5.3	COMP309	PRÓPRIA	LASTRO COM MATERIAL GRANULAR (PEDRA BRITADA N.0)	M3	15,75	374,29	460,38	7.250,99	
5.4	COMP310	PRÓPRIA	LASTRO COM MATERIAL GRANULAR (PÓ DE BRITA)	M3	15,75	374,29	460,38	7.250,99	
5.5	COMP312	PRÓPRIA	GRAMA SINTÉTICA ESPORTIVA PARA FUTEBOL EM POLIETILENO, COM ALTURA MÍNIMA DE 42 MM (FORNECIMENTO E COLOCAÇÃO)	M2	525,00	169,73	208,77	109.604,25	
5.6	92396	SINAPI	EXECUÇÃO DE PASSEIO EM PISO INTERTRAVADO, COM BLOCO RETANGULAR COR NATURAL DE 20 X 10 CM, ESPESSURA 6 CM. AF_10/2022	M2	216,00	78,98	97,15	20.984,40	
6	DRENAGEM DO CAMPO							18.225,71	
6.1	COMP314	PRÓPRIA	DRENO (SEÇÃO 0,40 X 0,40 M), COM TUBO DE PEAD CORRUGADO PERFORADO, DN 100 MM, ENVOLVIDO COM BRITA, ENVOLVIDO COM MANTA GEOTÊXTIL, INCLUSIVE CONEXÕES. AF_07/2021 (REF: 102690)	M	102,90	102,33	125,87	12.952,02	
6.2	99251	SINAPI	CAIXA ENTERRADA HIDRÁULICA RETANGULAR EM ALVENARIA COM TIJOLOS CERÂMICOS MACIÇOS, DIMENSÕES INTERNAS: 0,40X0,40, 4 M PARA REDE DE DRENAGEM. AF_12/2020	UN	7,00	298,53	367,19	2.570,33	
6.3	89512	SINAPI	TUBO PVC, SÉRIE R, ÁGUA PLUVIAL, DN 100 MM, FORNECIDO E INSTALADO EM RAMAL DE ENCAMINHAMENTO. AF_06/2022	M	33,90	47,63	58,58	1.985,86	
6.4	93358	SINAPI	ESCAVAÇÃO MANUAL DE VALA. AF_09/2024	M3	5,42	85,87	105,62	572,46	
6.5	104737	SINAPI	REATERRO MANUAL DE VALAS, COM PLACA VIBRATÓRIA. AF_08/2023	M3	5,42	21,76	26,76	145,04	
7	ACESSIBILIDADE							5.747,89	
7.1	104658	SINAPI	PISO PODOTÁTIL DE ALERTA OU DIRECIONAL, DE CONCRETO, ASSENTADO SOBRE ARGAMASSA. AF_03/2024	M2	27,32	141,24	173,73	4.746,30	
7.2	105002	SINAPI	RAMPA DE ACESSIBILIDADE EM CONCRETO MOLDADO IN LOCO, EM CALÇADA NOVA COM LARGURA MAIOR OU IGUAL À 3,00 M, FCK 25MPA, COM PISO PODOTÁTIL. AF_03/2024	UN	1,00	814,30	1.001,59	1.001,59	
8	ALAMBRADO							164.438,00	
8.1	102363	SINAPI	ALAMBRADO PARA QUADRA POLIESPORTIVA, ESTRUTURADO POR TUBOS DE AÇO GALVANIZADO, (MONTANTES COM DIÂMETRO 2", TRAVESSAS E ESCORAS COM DIÂMETRO 1 1/4"), COM TELA DE ARAME GALVANIZADO, FIO 12 BWG E MALHA QUADRADA 5X5CM (EXCETO MURETA). AF_03/2021	M2	370,00	174,31	214,40	79.328,00	
8.2	100750	SINAPI	PINTURA COM TINTA ALQUÍDICA DE ACABAMENTO (ESMALTE SINTÉTICO FOSCO) APLICADA A ROLO OU PINCEL SOBRE SUPERFÍCIES METÁLICAS (EXCETO PERFIL) EXECUTADO EM OBRA (POR DEMÃO). AF_01/2020	M2	740,00	24,88	30,60	22.644,00	
8.3	COMP306	PRÓPRIA	ALAMBRADO C/TELA DE NYLON FIO ESP.=3MM E MALHA DE (5 X 5) CM (REF: C3436)	M2	725,00	70,05	86,16	62.466,00	
9	INSTALAÇÕES ELÉTRICAS							49.646,85	

MUNICÍPIO DE CURRAIS - PI
CONSTRUÇÃO DE CAMPO SOCIETY, NO MUNICÍPIO DE CURRAIS-PI - CONVÊNIO N° 985947/2025
PLANILHA ORÇAMENTÁRIA

DATA BASE: SINAPI PI 09/2025, SEINFRA CE 28, ORSE SE 09/2025, SEM DESONERAÇÃO			LEIS SOCIAIS (%):		113,33	BDI (%):		23,00
ITEM	CÓDIGO	FONTE	DESCRIÇÃO	UNID.	QUANT.	P. UNIT. S/BDI	P. UNIT. C/BDI	TOTAL (R\$)
9.1	COMP299	PRÓPRIA	POSTE RETO TELECÔNICO ENGASTADO H= 8 METROS, ALTURA UTIL 7M, COM 1 CRUZETAS C/ 3 PROJETORES DE 300W LED E RELÉ, CAIXA DE INSPEÇÃO E HASTE DE ATERRAMENTO - 08927/ORSE DPT	UND	6,00	4.902,07	6.029,55	36.177,30
9.2	91880	SINAPI	LUVA PARA ELETRODUTO, PVC, ROSCÁVEL, DN 32 MM (1"), PARA CIRCUITOS TERMINAIS, INSTALADA EM LAJE - FORNECIMENTO E INSTALAÇÃO. AF_03/2023	UN	33,00	8,20	10,09	332,97
9.3	91929	SINAPI	CABO DE COBRE FLEXIVEL ISOLADO, 4 MM², ANTI-CHAMA 0,6/1,0 KV, PARA CIRCUITOS TERMINAIS - FORNECIMENTO E INSTALAÇÃO. AF_03/2023	M	305,28	7,70	9,47	2.891,00
9.4	91931	SINAPI	CABO DE COBRE FLEXIVEL ISOLADO, 6 MM², ANTI-CHAMA 0,6/1,0 KV, PARA CIRCUITOS TERMINAIS - FORNECIMENTO E INSTALAÇÃO. AF_03/2023	M	3,20	10,93	13,44	43,01
9.5	97886	SINAPI	CAIXA ENTERRADA ELÉTRICA RETANGULAR, EM ALVENARIA COM TIJOLOS CERÂMICOS MACIÇOS, FUNDO COM BRITA, DIMENSÕES INTERNAS: 0,3X0,3X0,3 M. AF_12/2020	UN	9,00	180,72	222,29	2.000,61
9.6	93654	SINAPI	DISJUNTOR MONOPOLAR TIPO DIN, CORRENTE NOMINAL DE 16A - FORNECIMENTO E INSTALAÇÃO. AF_07/2025	UN	2,00	11,36	13,97	27,94
9.7	93659	SINAPI	DISJUNTOR MONOPOLAR TIPO DIN, CORRENTE NOMINAL DE 50A - FORNECIMENTO E INSTALAÇÃO. AF_07/2025	UN	1,00	23,76	29,22	29,22
9.8	COMP300	PRÓPRIA	DISPOSITIVO DPS 40KA-175V OU 275V - FORNECIMENTO E INSTALAÇÃO. AF_07/2025 (REF: 106027-SINAPI)	UN	2,00	104,22	128,19	256,38
9.9	COMP301	PRÓPRIA	ENTRADA DE ENERGIA ELÉTRICA, AÉREA, MONOFÁSICA, COM CAIXA DE EMBUTIR, CABO DE 6 MM2 E DISJUNTOR DIN 50A, INCLUSO O POSTE EM AÇO. AF_07/2020_PS (REF: 101493)	UN	1,00	878,98	1.081,15	1.081,15
9.10	91868	SINAPI	ELETRODUTO RÍGIDO ROSCÁVEL, PVC, DN 32 MM (1"), PARA CIRCUITOS TERMINAIS, INSTALADO EM LAJE - FORNECIMENTO E INSTALAÇÃO. AF_03/2023	M	152,74	14,02	17,24	2.633,24
9.11	COMP303	PRÓPRIA	QUADRO DE DISTRIBUIÇÃO DE ENERGIA EM CHAPA DE AÇO GALVANIZADO, DE EMBUTIR, COM BARRAMENTO TRIFÁSICO, PARA 8 DISJUNTORES DIN 100A - FORNECIMENTO E INSTALAÇÃO. AF_07/2025 (REF: 101875)	UN	1,00	164,49	202,32	202,32
9.12	COMP200	PRÓPRIA	ABRIGO PARA QUADRO ELETRICO EM ALVENARIA COBERTURA DE LAJE, PORTA TIPO GRADE	UND	1,00	1.256,25	1.545,19	1.545,19
9.13	93358	SINAPI	ESCAVAÇÃO MANUAL DE VALA. AF_09/2024	M3	18,33	85,87	105,62	1.936,01
9.14	104737	SINAPI	REATERRO MANUAL DE VALAS, COM PLACA VIBRATÓRIA. AF_08/2023	M3	18,33	21,76	26,76	490,51
10	SERVIÇOS FINAIS							14.806,57
10.1	COMP304	PRÓPRIA	BANCO DE CONCRETO SEM ENCOSTO, DIMENSÃO: 3,07X0,50M COM FLOREIRA	UN	12,00	749,65	922,07	11.064,84
10.2	COMP305	PRÓPRIA	TRAVE PARA CAMPO DE FUTEBOL SOÇAITE, DESMONTÁVEL	PAR	1,00	2.610,06	3.210,37	3.210,37
10.3	99814	SINAPI	LIMPEZA DE SUPERFÍCIE COM JATO DE ALTA PRESSÃO. AF_04/2019	M2	216,00	2,00	2,46	531,36
TOTAL								491.948,00

MUNICÍPIO DE CURRAIS - PI
CONSTRUÇÃO DE CAMPO SOCIETY, NO MUNICÍPIO DE CURRAIS-PI - CONVÊNIO N° 985947/2025
MEMÓRIA DE CÁLCULO

DATA BASE: SINAPI PI 09/2025, SEINFRA CE 28, ORSE SE 09/2025, SEM DESONERAÇÃO

LEIS SOCIAIS (%): 113,33 BDI (%): 23,00

ITEM	CÓDIGO	FONTE	DESCRIÇÃO	UNID.	QUANT.	COEF.	COMP. (m)	LARG. (m)	ALT. (m)	ÁREA (m2)	VOL. (m3)	PARCIAL	TOTAL
1	ADM LOCAL												
1.1	COMP307	PRÓPRIA	ADMINISTRAÇÃO LOCAL DA OBRA - CAMPO - CURRAIS	MÊS									3,00
1.1.1	ADM LOCAL												
					3,00							3,00	
2	PLACA DE OBRA												
2.1	103689	SINAPI	FORNECIMENTO E INSTALAÇÃO DE PLACA DE OBRA COM CHAPA GALVANIZADA E ESTRUTURA DE MADEIRA. AF_03/2022_PS	M2									6,48
2.1.1	PLACA DE OBRA												
					1,00		3,60		1,80	6,48		6,48	
3	SERVIÇOS PRELIMINARES												
3.1	COMP313	PRÓPRIA	LOCAÇÃO DE CONTAINER - ESCRITÓRIO COM BANHEIRO - 6,20 X 2,40M	MÊS									3,00
3.1.1	CONTAINER												
					3,00							3,00	
3.2	98459	SINAPI	TAPUME COM TELHA METÁLICA. AF_03/2024	M2									232,00
3.2.1	TAPUME												
					1,00		116,00		2,00	232,00		232,00	
3.3	98525	SINAPI	LIMPEZA MECANIZADA DE CAMADA VEGETAL, VEGETAÇÃO E PEQUENAS ÁRVORES (DIÂMETRO DE TRONCO MENOR QUE 0,20 M), COM TRATOR DE ESTEIRAS. AF_03/2024	M2									741,00
3.3.1	LIMPEZA DO TERRENO												
					1,00		39,00	19,00		741,00		741,00	
3.4	105007	SINAPI	LOCAÇÃO DE PRAÇAS EM PONTALETEAMENTO. AF_03/2024	UN									30,00
3.4.1	LOCAÇÃO (1 PONTALETE A CADA 25 M²)												
					30,00							30,00	
4	MURETA												
4.1	MOVIMENTAÇÃO DE TERRA, INFRAESTRUTURA E SUPERESTRUTURA												
4.1.1	93358	SINAPI	ESCAVAÇÃO MANUAL DE VALA. AF_09/2024	M3									2,60
4.1.1.1	ESCAVAÇÃO SAPATA S1-S5												
					2,00	2,000000	0,65	0,60	0,40		0,16	0,64	
4.1.1.2	ESCAVAÇÃO SAPATA S2-S3-S4												
					2,00	3,000000	0,55	0,65	0,40		0,14	0,84	
4.1.1.3	ESCAVAÇÃO SAPATA S6												
					2,00	1,000000	0,65	0,75	0,40		0,20	0,40	
4.1.1.4	ESCAVAÇÃO VIGA BALDRAME												
					2,00	1,000000	15,00	0,12	0,20		0,36	0,72	
4.1.2	101616	SINAPI	PREPARO DE FUNDO DE VALA COM LARGURA MENOR QUE 1,5 M (ACERTO DO SOLO NATURAL). AF_08/2020	M2									8,30
4.1.2.1	PREPARO FUNDO DA SAPATA S1-S5												
					2,00	2,000000	0,65	0,60		0,39		1,56	
4.1.2.2	PREPARO FUNDO DA SAPATA S2-S3-S4												
					2,00	3,000000	0,55	0,65		0,36		2,16	
4.1.2.3	PREPARO FUNDO DA SAPATA S6												
					2,00	1,000000	0,65	0,75		0,49		0,98	
4.1.2.4	PREPARO VIGA BALDRAME												
					2,00	1,000000	15,00	0,12		1,80		3,60	
4.1.3	104737	SINAPI	REATERRO MANUAL DE VALAS, COM PLACA VIBRATÓRIA. AF_08/2023	M3									5,20
4.1.3.1	REATERRO												
					2,00						2,60	5,20	
4.1.4	95240	SINAPI	LASTRO DE CONCRETO MAGRO, APLICADO EM PISOS, LAJES SOBRE SOLO OU RADIEIS, ESPESURA DE 3 CM. AF_01/2024	M2									8,30
4.1.4.1	LASTRO CONCRETO SAPATA S1-S5												
					2,00	2,000000	0,65	0,60		0,39		1,56	
4.1.4.2	LASTRO CONCRETO SAPATA S2-S3-S4												
					2,00	3,000000	0,55	0,65		0,36		2,16	
4.1.4.3	LASTRO CONCRETO SAPATA S6												
					2,00	1,000000	0,65	0,75		0,49		0,98	
4.1.4.4	LASTRO CONCRETO VIGA BALDRAME												
					2,00	1,000000	15,00	0,12		1,80		3,60	
4.1.5	94965	SINAPI	CONCRETO FCK = 25MPA, TRAÇO 1:2,3:2,7 (EM MASSA SECA DE CIMENTO/ AREIA MÉDIA/ BRITA 1) - PREPARO MECÂNICO COM BETONEIRA 400 L. AF_05/2021	M3									3,72
4.1.5.1	CONCRETO SAPATA E ARRANQUE												
					2,00						1,00	2,00	
4.1.5.2	CONCRETO PILARES												
					2,00						0,21	0,42	
4.1.5.3	CONCRETO CINTA SUPERIOR												
					2,00						0,65	1,30	
4.1.6	104927	SINAPI	FABRICAÇÃO, MONTAGEM E DESMONTAGEM DE FÔRMA PARA SAPATA CORRIDA, EM MADEIRA SERRADA, E=25 MM, 4 UTILIZAÇÕES. AF_01/2024	M2									15,76
4.1.6.1	FORMA SAPATA E ARRANQUE												
					2,00					7,88		15,76	
4.1.7	96536	SINAPI	FABRICAÇÃO, MONTAGEM E DESMONTAGEM DE FÔRMA PARA VIGA BALDRAME, EM MADEIRA SERRADA, E=25 MM, 4 UTILIZAÇÕES. AF_01/2024	M2									28,08
4.1.7.1	FORMA VIGAS												
					2,00					14,04		28,08	
4.1.8	92443	SINAPI	MONTAGEM E DESMONTAGEM DE FÔRMA DE PILARES RETANGULARES E ESTRUTURAS SIMILARES, PÉ-DIREITO SIMPLES, EM CHAPA DE MADEIRA COMPENSADA PLASTIFICADA, 18 UTILIZAÇÕES. AF_09/2020	M2									9,36
4.1.8.1	FORMA PILARES												
					2,00					4,68		9,36	
4.1.9	92759	SINAPI	ARMAÇÃO DE PILAR OU VIGA DE ESTRUTURA CONVENCIONAL DE CONCRETO ARMADO UTILIZANDO AÇO CA-60 DE 5,0 MM - MONTAGEM. AF_06/2022	KG									90,20
4.1.9.1	AÇO 5,00mm												
					2,00	9,000000						18,00	

MUNICÍPIO DE CURRAIS - PI
CONSTRUÇÃO DE CAMPO SOCIETY, NO MUNICÍPIO DE CURRAIS-PI - CONVÊNIO N° 985947/2025
MEMÓRIA DE CÁLCULO

DATA BASE: SINAPI PI 09/2025, SEINFRA CE 28, ORSE SE 09/2025, SEM DESONERAÇÃO

LEIS SOCIAIS (%): 113,33 BDI (%): 23,00

ITEM	CÓDIGO	FONTE	DESCRIÇÃO	UNID.	QUANT.	COEF.	COMP. (m)	LARG. (m)	ALT. (m)	ÁREA (m2)	VOL. (m3)	PARCIAL	TOTAL
4.1.9.2	4.1.9.2		4.1.9.2		2,00	6,500000						13,00	
4.1.9.3	4.1.9.3		4.1.9.3		2,00	29,600000						59,20	
4.1.10	92760	SINAPI	ARMAÇÃO DE PILAR OU VIGA DE ESTRUTURA CONVENCIONAL DE CONCRETO ARMADO UTILIZANDO AÇO CA-50 DE 6,3 MM - MONTAGEM. AF_06/2022	KG									65,60
4.1.10.1	4.1.10.1		4.1.10.1		2,00	32,800000						65,60	
4.1.11	92761	SINAPI	ARMAÇÃO DE PILAR OU VIGA DE ESTRUTURA CONVENCIONAL DE CONCRETO ARMADO UTILIZANDO AÇO CA-50 DE 8,0 MM - MONTAGEM. AF_06/2022	KG									82,00
4.1.11.1	4.1.11.1		4.1.11.1		2,00	41,000000						82,00	
4.1.12	92762	SINAPI	ARMAÇÃO DE PILAR OU VIGA DE ESTRUTURA CONVENCIONAL DE CONCRETO ARMADO UTILIZANDO AÇO CA-50 DE 10,0 MM - MONTAGEM. AF_06/2022	KG									90,20
4.1.12.1	4.1.12.1		4.1.12.1		2,00	29,300000						58,60	
4.1.12.2	4.1.12.2		4.1.12.2		2,00	15,800000						31,60	
4.2	4.2 ALVENARIA												
4.2.1	103328	SINAPI	ALVENARIA DE VEDAÇÃO DE BLOCOS CERÂMICOS FURADOS NA HORIZONTAL DE 9X19X19 CM (ESPESURA 9 CM) E ARGAMASSA DE ASSENTAMENTO COM PREPARO EM BETONEIRA. AF_12/2021	M2									40,50
4.2.1.1	4.2.1.1		4.2.1.1		2,00		15,00		1,00	15,00		30,00	
4.2.1.2	4.2.1.2		4.2.1.2		2,00		35,00		0,15	5,25		10,50	
4.3	4.3 REVESTIMENTO												
4.3.1	87905	SINAPI	CHAPISCO APLICADO EM ALVENARIA (COM PRESENÇA DE VÃOS) E ESTRUTURAS DE CONCRETO DE FACHADA, COM COLHER DE PEDREIRO. ARGAMASSA TRAÇO 1:3 COM PREPARO EM BETONEIRA 400L. AF_10/2022	M2									60,00
4.3.1.1	4.3.1.1		4.3.1.1		2,00	2,000000	15,00		1,00	15,00		60,00	
4.3.2	87529	SINAPI	MASSA ÚNICA, EM ARGAMASSA TRAÇO 1:2:8, PREPARO MECÂNICO, APLICADA MANUALMENTE EM PAREDES INTERNAS DE AMBIENTES COM ÁREA ENTRE 5M² E 10M², E = 17,5MM, COM TALISCAS. AF_03/2024	M2									60,00
4.3.2.1	4.3.2.1		4.3.2.1		2,00	2,000000	15,00		1,00	15,00		60,00	
4.4	4.4 PINTURA												
4.4.1	88485	SINAPI	FUNDO SELADOR ACRÍLICO, APLICAÇÃO MANUAL EM PAREDE, UMA DEMÃO. AF_04/2023	M2									60,00
4.4.1.1	4.4.1.1		4.4.1.1		2,00	2,000000	15,00		1,00	15,00		60,00	
4.4.2	88423	SINAPI	APLICAÇÃO MANUAL DE PINTURA COM TINTA TEXTURIZADA ACRÍLICA EM PAREDES EXTERNAS DE CASAS, UMA COR. AF_03/2024	M2									60,00
4.4.2.1	4.4.2.1		4.4.2.1		2,00	2,000000	15,00		1,00	15,00		60,00	
5	5 SISTEMA DE PISOS												
5.1	94277	SINAPI	ASSENTAMENTO DE GUIA (MEIO-FIO) EM TRECHO RETO, CONFECCIONADA EM CONCRETO PRÉ-FABRICADO, DIMENSÕES 80X08X08X25 CM (COMPRIMENTO X BASE INFERIOR X BASE SUPERIOR X ALTURA). AF_01/2024	M									116,00
5.1.1	5.1.1		5.1.1		1,00		39,00					39,00	
5.1.2	5.1.2		5.1.2		1,00		39,00					39,00	
5.1.3	5.1.3		5.1.3		1,00		19,00					19,00	
5.1.4	5.1.4		5.1.4		1,00		19,00					19,00	
5.2	COMP308	PRÓPRIA	LASTRO COM MATERIAL GRANULAR (PEDRA BRITADA N.1)	M3									15,75
5.2.1	5.2.1		5.2.1				35,00	15,00	0,03		15,75	15,75	
5.3	COMP309	PRÓPRIA	LASTRO COM MATERIAL GRANULAR (PEDRA BRITADA N.0)	M3									15,75
5.3.1	5.3.1		5.3.1				35,00	15,00	0,03		15,75	15,75	
5.4	COMP310	PRÓPRIA	LASTRO COM MATERIAL GRANULAR (PÓ DE BRITA)	M3									15,75
5.4.1	5.4.1		5.4.1				35,00	15,00	0,03		15,75	15,75	
5.5	COMP312	PRÓPRIA	GRAMA SINTÉTICA ESPORTIVA PARA FUTEBOL EM POLIETILENO, COM ALTURA MÍNIMA DE 42 MM (FORNECIMENTO E COLOCAÇÃO)	M2									525,00
5.5.1	5.5.1		5.5.1		1,00		35,00	15,00		525,00		525,00	
5.6	92396	SINAPI	EXEÇÃO DE PASSEIO EM PISO INTERTRAVADO, COM BLOCO RETANGULAR COR NATURAL DE 20 X 10 CM, ESPESURA 6 CM. AF_10/2022	M2									216,00
5.6.1	5.6.1		5.6.1		1,00					216,00		216,00	
6	6 DRENAGEM DO CAMPO												

MUNICÍPIO DE CURRAIS - PI
CONSTRUÇÃO DE CAMPO SOCIETY, NO MUNICÍPIO DE CURRAIS-PI - CONVÊNIO N° 985947/2025
MEMÓRIA DE CÁLCULO

DATA BASE: SINAPI PI 09/2025, SEINFRA CE 28, ORSE SE 09/2025, SEM DESONERAÇÃO

LEIS SOCIAIS (%): **113,33** BDI (%): **23,00**

ITEM	CÓDIGO	FONTE	DESCRIÇÃO	UNID.	QUANT.	COEF.	COMP. (m)	LARG. (m)	ALT. (m)	ÁREA (m²)	VOL. (m³)	PARCIAL	TOTAL
6.1	COMP314	PRÓPRIA	DRENO (SEÇÃO 0,40 X 0,40 M), COM TUBO DE PEAD CORRUGADO PERFURADO, DN 100 MM, ENCHIMENTO COM BRITA, ENVOLVIDO COM MANTA GEOTÉXTEL, INCLUSIVE CONEXÕES. AF_07/2021 (REF: 102690)	M									102,90
6.1.1	DRENO PARA DRENAGEM DO CAMPO				7,00		14,70					102,90	
6.2	99251	SINAPI	CAIXA ENTERRADA HIDRÁULICA RETANGULAR EM ALVENARIA COM TIJOLOS CERÂMICOS MACIÇOS, DIMENSÕES INTERNAS: 0,4X0,4X0,4 M PARA REDE DE DRENAGEM. AF_12/2020	UN									7,00
6.2.1	CAIXA DE PASSAGEM				7,00							7,00	
6.3	89512	SINAPI	TUBO PVC, SÉRIE R, ÁGUA PLUVIAL, DN 100 MM, FORNECIDO E INSTALADO EM RAMAL DE ENCAMINHAMENTO. AF_06/2022	M									33,90
6.3.1	TUBO DE CONDUÇÃO PARA SARJETA				2,00		5,45					10,90	
6.3.2	TUBO DE CONDUÇÃO PARA SARJETA				5,00		4,60					23,00	
6.4	93358	SINAPI	ESCAVAÇÃO MANUAL DE VALA. AF_09/2024	M3									5,42
6.4.1	ESCAVAÇÃO DO TUBO DE CONDUÇÃO				1,00		33,90	0,40	0,40		5,42	5,42	
6.5	104737	SINAPI	REATERRO MANUAL DE VALAS, COM PLACA VIBRATÓRIA. AF_08/2023	M3									5,42
6.5.1	ESCAVAÇÃO DO TUBO DE CONDUÇÃO				1,00		33,90	0,40	0,40		5,42	5,42	
7	ACESSIBILIDADE												
7.1	104658	SINAPI	PISO PODOTÁTIL DE ALERTA OU DIRECIONAL, DE CONCRETO, ASSENTADO SOBRE ARGAMASSA. AF_03/2024	M2									27,32
7.1.1	PISO ALERTA				1,00		100,77	0,25		25,19		25,19	
7.1.2	PISO DIRECIONAL				1,00		8,50	0,25		2,13		2,13	
7.2	105002	SINAPI	RAMPA DE ACESSIBILIDADE EM CONCRETO MOLDADO IN LOCO, EM CALÇADA NOVA COM LARGURA MAIOR OU IGUAL À 3,00 M, FCK 25MPA, COM PISO PODOTÁTIL. AF_03/2024	UN									1,00
7.2.1	RAMPA DE ACESSIBILIDADE				1,00							1,00	
8	ALAMBRADO												
8.1	102363	SINAPI	ALAMBRADO PARA QUADRA POLIESPORTIVA, ESTRUTURADO POR TUBOS DE AÇO GALVANIZADO, (MONTANTES COM DIÂMETRO 2", TRAVESSAS E ESCORAS COM DIÂMETRO 1 1/2"), COM TELA DE ARAME GALVANIZADO, FIO 12 BWG E MALHA QUADRADA 5X5CM (EXCETO MURETA). AF_03/2021	M2									370,00
8.1.1	ALAMBRADO FUNDO DO GOL				1,00		15,00		3,00	45,00		45,00	
8.1.2	ALAMBRADO FUNDO DO GOL				1,00		15,00		3,00	45,00		45,00	
8.1.3	ALAMBRADO LATERAL				1,00		35,00		4,00	140,00		140,00	
8.1.4	ALAMBRADO LATERAL				1,00		35,00		4,00	140,00		140,00	
8.2	100750	SINAPI	PINTURA COM TINTA ALQUÍDICA DE ACABAMENTO (ESMALTE SINTÉTICO FOSCO) APLICADA A ROLO OU PINCEL SOBRE SUPERFÍCIES METÁLICAS (EXCETO PERFIL) EXECUTADO EM OBRA (POR DEMÃO). AF_01/2020	M2									740,00
8.2.1	PINTURA ALAMBRADO FUNDO DO GOL - OS DOIS LADOS				2,00		15,00		3,00	45,00		90,00	
8.2.2	PINTURA ALAMBRADO FUNDO DO GOL - OS DOIS LADOS				2,00		15,00		3,00	45,00		90,00	
8.2.3	PINTURA ALAMBRADO LATERAL - OS DOIS LADOS				2,00		35,00		4,00	140,00		280,00	
8.2.4	PINTURA ALAMBRADO LATERAL - OS DOIS LADOS				2,00		35,00		4,00	140,00		280,00	
8.3	COMP306	PRÓPRIA	ALAMBRADO C/TELA DE NYLON FIO ESP.=3MM E MALHA DE (5 X 5)CM (REF: C3436)	M2									725,00
8.3.1	ALAMBRADO COM MALHA				1,00		100,00		2,00	200,00		200,00	
8.3.2	MALHA PARA FECHAMENTO SUPERIOR				1,00		35,00	15,00		525,00		525,00	
9	INSTALAÇÕES ELÉTRICAS												
9.1	COMP299	PRÓPRIA	POSTE RETO TELEFÔNICO ENGASTADO H= 8 METROS, ALTURA UTIL 7M, COM 1 CRUZETAS C/ 3 PROJETORES DE 300W LED E RELÉ, CAIXA DE INSPEÇÃO E HASTE DE ATERRAMENTO - 08927/ORSE DPT	UND									6,00
9.1.1	POSTE COM REFLETOR				6,00							6,00	
9.2	91880	SINAPI	LUVA PARA ELETRODUTO, PVC, ROSCÁVEL, DN 32 MM (1"), PARA CIRCUITOS TERMINAIS, INSTALADA EM LAJE - FORNECIMENTO E INSTALAÇÃO. AF_03/2023	UN									33,00
9.2.1	LUVA PVC 1				33,00							33,00	
9.3	91929	SINAPI	CABO DE COBRE FLEXÍVEL ISOLADO, 4 MM², ANTI-CHAMA 0,6/1,0 KV, PARA CIRCUITOS TERMINAIS - FORNECIMENTO E INSTALAÇÃO. AF_03/2023	M									305,28
9.3.1	4 mm²				1,00		16,80					16,80	
9.3.2	4 mm²				1,00		151,14					151,14	
9.3.3	4 mm²				1,00		137,34					137,34	

MUNICÍPIO DE CURRAIS - PI
CONSTRUÇÃO DE CAMPO SOCIETY, NO MUNICÍPIO DE CURRAIS-PI - CONVÊNIO N° 985947/2025
MEMÓRIA DE CÁLCULO

DATA BASE: SINAPI PI 09/2025, SEINFRA CE 28, ORSE SE 09/2025, SEM DESONERAÇÃO										LEIS SOCIAIS (%):	113,33	BDI (%):	23,00
ITEM	CÓDIGO	FONTE	DESCRIÇÃO	UNID.	QUANT.	COEF.	COMP. (m)	LARG. (m)	ALT. (m)	ÁREA (m²)	VOL. (m³)	PARCIAL	TOTAL
9.4	91931	SINAPI	CABO DE COBRE FLEXÍVEL ISOLADO, 6 MM², ANTI-CHAMA 0,6/1,0 KV, PARA CIRCUITOS TERMINAIS - FORNECIMENTO E INSTALAÇÃO. AF_03/2023	M									3,20
9.4.1	6 mm²				1,00		1,60					1,60	
9.4.2	6 mm²				1,00		1,60					1,60	
9.5	97886	SINAPI	CAIXA ENTERRADA ELÉTRICA RETANGULAR, EM ALVENARIA COM TIJOLOS CERÂMICOS MACIÇOS, FUNDO COM BRITA, DIMENSÕES INTERNAS: 0,3X0,3X0,3 M. AF_12/2020	UN									9,00
9.5.1	CAIXA DE PASSAGEM				9,00							9,00	
9.6	93654	SINAPI	DISJUNTOR MONOPOLAR TIPO DIN, CORRENTE NOMINAL DE 16A - FORNECIMENTO E INSTALAÇÃO. AF_07/2025	UN									2,00
9.6.1	DISJUNTOR 16A				2,00							2,00	
9.7	93659	SINAPI	DISJUNTOR MONOPOLAR TIPO DIN, CORRENTE NOMINAL DE 50A - FORNECIMENTO E INSTALAÇÃO. AF_07/2025	UN									1,00
9.7.1	DISJUNTOR 50A				1,00							1,00	
9.8	COMP300	PRÓPRIA	DISPOSITIVO DPS 40KA-175V OU 275V - FORNECIMENTO E INSTALAÇÃO. AF_07/2025 (REF: 106027-SINAPI)	UN									2,00
9.8.1	DPS 275V - 40 KA				2,00							2,00	
9.9	COMP301	PRÓPRIA	ENTRADA DE ENERGIA ELÉTRICA, AÉREA, MONOFÁSICA, COM CAIXA DE EMBUTIR, CABO DE 6 MM2 E DISJUNTOR DIN 50A, INCLUSO O POSTE EM AÇO. AF_07/2020_PS (REF: 101493)	UN									1,00
9.9.1	ENTRADA DE ENERGIA				1,00							1,00	
9.10	91868	SINAPI	ELETRODUTO RÍGIDO ROSCÁVEL, PVC, DN 32 MM (1"), PARA CIRCUITOS TERMINAIS, INSTALADO EM LAJE - FORNECIMENTO E INSTALAÇÃO. AF_03/2023	M									152,74
9.10.1	ELETRODUTO				1,00		152,74					152,74	
9.11	COMP303	PRÓPRIA	QUADRO DE DISTRIBUIÇÃO DE ENERGIA EM CHAPA DE AÇO GALVANIZADO, DE EMBUTIR, COM BARRAMENTO TRIFÁSICO, PARA 8 DISJUNTORES DIN 100A - FORNECIMENTO E INSTALAÇÃO. AF_07/2025 (REF: 101875)	UN									1,00
9.11.1	QUADRO DE DISTRIBUIÇÃO				1,00							1,00	
9.12	COMP200	PRÓPRIA	ABRIGO PARA QUADRO ELETRICO EM ALVENARIA COBERTURA DE LAJE, PORTA TIPO GRADE	UND									1,00
9.12.1	ABRIGO DE QUADRO				1,00							1,00	
9.13	93358	SINAPI	ESCAVAÇÃO MANUAL DE VALA. AF_09/2024	M3									18,33
9.13.1	ESCAVAÇÃO PARA PASSAGEM DE ELETRODUTO				1,00		152,74	0,30	0,40		18,33	18,33	18,33
9.14	104737	SINAPI	REATERRO MANUAL DE VALAS, COM PLACA VIBRATÓRIA. AF_08/2023	M3									18,33
9.14.1	REATERRO PARA PASSAGEM DE ELETRODUTO				1,00		152,74	0,30	0,40		18,33	18,33	18,33
10	SERVIÇOS FINAIS												
10.1	COMP304	PRÓPRIA	BANCO DE CONCRETO SEM ENCOSTO, DIMENSÃO: 3,07X0,50M COM FLOREIRA	UN									12,00
10.1.1	BANCOS				12,00							12,00	
10.2	COMP305	PRÓPRIA	TRAVE PARA CAMPO DE FUTEBOL SOÇAITE, DESMONTÁVEL	PAR									1,00
10.2.1	TRAVE				1,00							1,00	
10.3	99814	SINAPI	LIMPEZA DE SUPERFÍCIE COM JATO DE ALTA PRESSÃO. AF_04/2019	M2									216,00
10.3.1	LIMPEZA DO PISO INTERTRAVADO				1,00					216,00		216,00	216,00

MUNICÍPIO DE CURRAIS - PI
CONSTRUÇÃO DE CAMPO SOCIETY, NO MUNICÍPIO DE CURRAIS-PI - CONVÊNIO N° 985947/2025
PLANILHA DE COMPOSIÇÕES UNITÁRIAS

DATA BASE:		SINAPI PI 09/2025, SEINFRA CE 28, ORSE SE 09/2025, SEM DESONERAÇÃO		LEIS SOCIAIS (%):		113,33	BDI (%):	23,00	
CLASSE/TIPO	CÓDIGO	FONTE	DESCRIÇÃO	UNID.	COEF.	P. UNIT. (R\$)	TOTAL (R\$)		
SERP	COMP307	PRÓPRIA	ADMINISTRAÇÃO LOCAL DA OBRA - CAMPO - CURRAIS	MÊS		6.098,33			
COMPOSICAO	90778	SINAPI	ENGENHEIRO CIVIL DE OBRA PLENO COM ENCARGOS COMPLEMENTARES	H	20,18755	129,49	2.614,08		
COMPOSICAO	90780	SINAPI	MESTRE DE OBRAS COM ENCARGOS COMPLEMENTARES	H	35	53,60	1.876,00		
COMPOSICAO	90766	SINAPI	ALMOXARIFE COM ENCARGOS COMPLEMENTARES	H	35	22,81	798,35		
COMPOSICAO	90767	SINAPI	APONTADOR OU APROPRIADOR COM ENCARGOS COMPLEMENTARES	H	35	23,14	809,90		
TOTAL SEM BDI - COMP307								6.098,33	
TAXA DE BDI (23,00 %)								1.402,62	
TOTAL COM BDI - COMP307								7.500,95	
CLASSE/TIPO	CÓDIGO	FONTE	DESCRIÇÃO	UNID.	COEF.	P. UNIT. (R\$)	TOTAL (R\$)		
SINAV	103689	SINAPI	FORNECIMENTO E INSTALAÇÃO DE PLACA DE OBRA COM CHAPA GALVANIZADA E ESTRUTURA DE MADEIRA. AF_03/2022_PS	M2		463,44			
COMPOSICAO	102234	SINAPI	PINTURA IMUNIZANTE PARA MADEIRA, 2 DEMÃOS. AF_01/2021	M2	0,5	24,82	12,41		
COMPOSICAO	88316	SINAPI	SERVENTE COM ENCARGOS COMPLEMENTARES	H	1,1186	21,71	24,28		
COMPOSICAO	88262	SINAPI	CARPINTEIRO DE FORMAS COM ENCARGOS COMPLEMENTARES	H	0,3729	26,97	10,05		
INSUMO	5069	SINAPI	PREGO DE ACO POLIDO COM CABECA 17 X 27 (2 1/2 X 11)	KG	0,0132	20,74	0,27		
INSUMO	5065	SINAPI	PREGO DE ACO POLIDO COM CABECA 10 X 10 (7/8 X 17)	KG	0,0113	38,70	0,43		
INSUMO	4813	SINAPI	PLACA DE OBRA (PARA CONSTRUÇÃO CIVIL) EM CHAPA GALVANIZADA *N. 22*, ADESIVADA, DE *2,4 X 1,2* M (SEM POSTES PARA FIXAÇÃO)	M2	1	400,00	400,00		
INSUMO	4509	SINAPI	SARRAFO *2,5 X 10* CM EM PINUS, MISTA OU EQUIVALENTE DA REGIAO - BRUTA	M	3,2083	4,99	16,00		
TOTAL SEM BDI - 103689								463,44	
TAXA DE BDI (23,00 %)								106,59	
TOTAL COM BDI - 103689								570,03	
CLASSE/TIPO	CÓDIGO	FONTE	DESCRIÇÃO	UNID.	COEF.	P. UNIT. (R\$)	TOTAL (R\$)		
	COMP313	PRÓPRIA	LOCAÇÃO DE CONTAINER - ESCRITÓRIO COM BANHEIRO - 6,20 X 2,40M	MÊS		1.600,00			
INSUMO	04298/ORSE	ORSE	ALUGUEL DE CONTAINER - ESCRITÓRIO COM BANHEIRO - 6,20 X 2,40M, EQUIPADO COM AR CONDICIONADO	MÊS	1	1.600,00	1.600,00		
TOTAL SEM BDI - COMP313								1.600,00	
TAXA DE BDI (23,00 %)								368,00	
TOTAL COM BDI - COMP313								1.968,00	
CLASSE/TIPO	CÓDIGO	FONTE	DESCRIÇÃO	UNID.	COEF.	P. UNIT. (R\$)	TOTAL (R\$)		
INSTCO	98459	SINAPI	TAPUME COM TELHA METÁLICA. AF_03/2024	M2		90,02			
COMPOSICAO	94974	SINAPI	CONCRETO MAGRO PARA LASTRO, TRAÇO 1:4,5:4,5 (EM MASSA SECA DE CIMENTO/ AREIA MÉDIA/ BRITA 1) - PREPARO MANUAL. AF_05/2021	M3	0,0061	585,53	3,57		
COMPOSICAO	91693	SINAPI	SERRA CIRCULAR DE BANCADA COM MOTOR ELÉTRICO POTÊNCIA DE 5HP, COM COIFA PARA DISCO 10" - CHI DIURNO. AF_08/2015	CHI	0,0264	27,26	0,71		
COMPOSICAO	91692	SINAPI	SERRA CIRCULAR DE BANCADA COM MOTOR ELÉTRICO POTÊNCIA DE 5HP, COM COIFA PARA DISCO 10" - CHP DIURNO. AF_08/2015	CHP	0,0066	28,81	0,19		
COMPOSICAO	88262	SINAPI	CARPINTEIRO DE FORMAS COM ENCARGOS COMPLEMENTARES	H	0,735	26,97	19,82		
COMPOSICAO	88239	SINAPI	AJUDANTE DE CARPINTEIRO COM ENCARGOS COMPLEMENTARES	H	0,492	22,20	10,92		
INSUMO	7243	SINAPI	TELHA TRAPEZOIDAL EM ACO ZINCADO, SEM PINTURA, ALTURA DE APROXIMADAMENTE 40 MM, ESPESURA DE 0,50 MM E LARGURA UTIL DE 980 MM	M2	0,5853	46,67	27,31		
INSUMO	6194	SINAPI	TABUA *2,5 X 15 CM EM PINUS, MISTA OU EQUIVALENTE DA REGIAO - BRUTA	M	2	7,03	14,06		
INSUMO	5061	SINAPI	PREGO DE ACO POLIDO COM CABECA 18 X 27 (2 1/2 X 10)	KG	0,068	20,00	1,36		
INSUMO	4491	SINAPI	PONTELETE *7,5 X 7,5* CM EM PINUS, MISTA OU EQUIVALENTE DA REGIAO - BRUTA	M	1,2273	9,85	12,08		
TOTAL SEM BDI - 98459								90,02	
TAXA DE BDI (23,00 %)								20,70	
TOTAL COM BDI - 98459								110,72	
CLASSE/TIPO	CÓDIGO	FONTE	DESCRIÇÃO	UNID.	COEF.	P. UNIT. (R\$)	TOTAL (R\$)		
SUPRV	98525	SINAPI	LIMPEZA MECANIZADA DE CAMADA VEGETAL, VEGETAÇÃO E PEQUENAS ÁRVORES (DIÂMETRO DE TRONCO MENOR QUE 0,20 M), COM TRATOR DE ESTEIRAS. AF_03/2024	M2		0,64			
COMPOSICAO	89032	SINAPI	TRATOR DE ESTEIRAS, POTÊNCIA 100 HP. PESO OPERACIONAL 9,4 T, COM LÂMINA 2,19 M3 - CHP DIURNO. AF_06/2014	CHP	0,0017	196,43	0,33		
COMPOSICAO	89031	SINAPI	TRATOR DE ESTEIRAS, POTÊNCIA 100 HP. PESO OPERACIONAL 9,4 T, COM LÂMINA 2,19 M3 - CHI DIURNO. AF_06/2014	CHI	0,0029	75,53	0,21		
COMPOSICAO	88441	SINAPI	JARDINEIRO COM ENCARGOS COMPLEMENTARES	H	0,0046	22,64	0,10		
TOTAL SEM BDI - 98525								0,64	
TAXA DE BDI (23,00 %)								0,15	
TOTAL COM BDI - 98525								0,79	
CLASSE/TIPO	CÓDIGO	FONTE	DESCRIÇÃO	UNID.	COEF.	P. UNIT. (R\$)	TOTAL (R\$)		
LOCA	105007	SINAPI	LOCAÇÃO DE PRAÇAS EM PONTEATEAMENTO. AF_03/2024	UN		36,24			
COMPOSICAO	91693	SINAPI	SERRA CIRCULAR DE BANCADA COM MOTOR ELÉTRICO POTÊNCIA DE 5HP, COM COIFA PARA DISCO 10" - CHI DIURNO. AF_08/2015	CHI	0,0213	27,26	0,58		
COMPOSICAO	91692	SINAPI	SERRA CIRCULAR DE BANCADA COM MOTOR ELÉTRICO POTÊNCIA DE 5HP, COM COIFA PARA DISCO 10" - CHP DIURNO. AF_08/2015	CHP	0,0053	28,81	0,15		
COMPOSICAO	88262	SINAPI	CARPINTEIRO DE FORMAS COM ENCARGOS COMPLEMENTARES	H	0,7045	26,97	19,00		
COMPOSICAO	88239	SINAPI	AJUDANTE DE CARPINTEIRO COM ENCARGOS COMPLEMENTARES	H	0,7045	22,20	15,63		
INSUMO	7356	SINAPI	TINTA LATEX ACRILICA PREMIUM, COR BRANCO FOSCO	L	0,012	29,79	0,35		
INSUMO	4433	SINAPI	CAIBRO NAO APARELHADO *6 X 6* CM, EM MACARANDUBA/MASSARANDUBA, ANGELIM OU EQUIVALENTE DA REGIAO - BRUTA	M	0,0275	19,55	0,53		
TOTAL SEM BDI - 105007								36,24	
TAXA DE BDI (23,00 %)								8,34	
TOTAL COM BDI - 105007								44,58	

MUNICÍPIO DE CURRAIS - PI
 CONSTRUÇÃO DE CAMPO SOCIETY, NO MUNICÍPIO DE CURRAIS-PI - CONVÊNIO N.º 985947/2025
 PLANILHA DE COMPOSIÇÕES UNITÁRIAS

DATA BASE: SINAPI PI 09/2025, SEINFRA CE 28, ORSE SE 09/2025, SEM DESONERAÇÃO						LEIS SOCIAIS (%):	113,33	BDI (%):	23,00
CLASSE/TIPO	CÓDIGO	FONTE	DESCRIÇÃO	UNID.	COEF.	P. UNIT. (R\$)	TOTAL (R\$)		
ESCAVL	93358	SINAPI	ESCAVAÇÃO MANUAL DE VALA. AF_09/2024	M3		85,87			
COMPOSICAO	88316	SINAPI	SERVENTE COM ENCARGOS COMPLEMENTARES	H	3,9557667	21,71	85,87		
TOTAL SEM BDI - 93358								85,87	
TAXA DE BDI (23,00 %)								19,75	
TOTAL COM BDI - 93358								105,62	
CLASSE/TIPO	CÓDIGO	FONTE	DESCRIÇÃO	UNID.	COEF.	P. UNIT. (R\$)	TOTAL (R\$)		
ESCOR	101616	SINAPI	PREPARO DE FUNDO DE VALA COM LARGURA MENOR QUE 1,5 M (ACERTO DO SOLO NATURAL). AF_08/2020	M2		6,33			
COMPOSICAO	91534	SINAPI	COMPACTADOR DE SOLOS DE PERCUSSÃO (SOQUETE) COM MOTOR A GASOLINA 4 TEMPOS, POTÊNCIA 4 CV - CHI DIURNO. AF_08/2015	CHI	0,0036	28,32	0,10		
COMPOSICAO	91533	SINAPI	COMPACTADOR DE SOLOS DE PERCUSSÃO (SOQUETE) COM MOTOR A GASOLINA 4 TEMPOS, POTÊNCIA 4 CV - CHP DIURNO. AF_08/2015	CHP	0,0036	35,42	0,12		
COMPOSICAO	88316	SINAPI	SERVENTE COM ENCARGOS COMPLEMENTARES	H	0,1531	21,71	3,32		
COMPOSICAO	88309	SINAPI	PEDREIRO COM ENCARGOS COMPLEMENTARES	H	0,102	27,39	2,79		
TOTAL SEM BDI - 101616								6,33	
TAXA DE BDI (23,00 %)								1,46	
TOTAL COM BDI - 101616								7,79	
CLASSE/TIPO	CÓDIGO	FONTE	DESCRIÇÃO	UNID.	COEF.	P. UNIT. (R\$)	TOTAL (R\$)		
ATERV	104737	SINAPI	REATERRO MANUAL DE VALAS, COM PLACA VIBRATÓRIA. AF_08/2023	M3		21,76			
COMPOSICAO	91277	SINAPI	PLACA VIBRATÓRIA REVERSÍVEL COM MOTOR 4 TEMPOS A GASOLINA, FORÇA CENTRÍFUGA DE 25 KN (2500 KGF), POTÊNCIA 5,5 CV - CHP DIURNO. AF_08/2015	CHP	0,0942	9,88	0,93		
COMPOSICAO	88316	SINAPI	SERVENTE COM ENCARGOS COMPLEMENTARES	H	0,8809	21,71	19,12		
COMPOSICAO	5903	SINAPI	CAMINHÃO PIPA 10.000 L TRUCADO, PESO BRUTO TOTAL 23.000 KG, CARGA ÚTIL MÁXIMA 15.935 KG, DISTÂNCIA ENTRE EIXOS 4,8 M, POTÊNCIA 230 CV, INCLUSIVE TANQUE DE AÇO PARA TRANSPORTE DE ÁGUA - CHI DIURNO. AF_06/2014	CHI	0,0006	71,27	0,04		
COMPOSICAO	5901	SINAPI	CAMINHÃO PIPA 10.000 L TRUCADO, PESO BRUTO TOTAL 23.000 KG, CARGA ÚTIL MÁXIMA 15.935 KG, DISTÂNCIA ENTRE EIXOS 4,8 M, POTÊNCIA 230 CV, INCLUSIVE TANQUE DE AÇO PARA TRANSPORTE DE ÁGUA - CHP DIURNO. AF_06/2014	CHP	0,0054	310,99	1,67		
TOTAL SEM BDI - 104737								21,76	
TAXA DE BDI (23,00 %)								5,00	
TOTAL COM BDI - 104737								26,76	
CLASSE/TIPO	CÓDIGO	FONTE	DESCRIÇÃO	UNID.	COEF.	P. UNIT. (R\$)	TOTAL (R\$)		
LAST	95240	SINAPI	LASTRO DE CONCRETO MAGRO, APLICADO EM PISOS, LAJES SOBRE SOLO OU RADIER, ESPESURA DE 3 CM. AF_01/2024	M2		23,23			
COMPOSICAO	94968	SINAPI	CONCRETO MAGRO PARA LASTRO, TRAÇO 1:4:5:4,5 (EM MASSA SECA DE CIMENTO/ AREIA MÉDIA/ BRITA 1) - PREPARO MECÂNICO COM BETONEIRA 600 L. AF_05/2021	M3	0,0339	525,66	17,81		
COMPOSICAO	88316	SINAPI	SERVENTE COM ENCARGOS COMPLEMENTARES	H	0,0444	21,71	0,96		
COMPOSICAO	88309	SINAPI	PEDREIRO COM ENCARGOS COMPLEMENTARES	H	0,1631	27,39	4,46		
TOTAL SEM BDI - 95240								23,23	
TAXA DE BDI (23,00 %)								5,34	
TOTAL COM BDI - 95240								28,57	
CLASSE/TIPO	CÓDIGO	FONTE	DESCRIÇÃO	UNID.	COEF.	P. UNIT. (R\$)	TOTAL (R\$)		
PRODC	94965	SINAPI	CONCRETO FCK = 25MPA, TRAÇO 1:2:3:2,7 (EM MASSA SECA DE CIMENTO/ AREIA MÉDIA/ BRITA 1) - PREPARO MECÂNICO COM BETONEIRA 400 L. AF_05/2021	M3		671,40			
COMPOSICAO	88831	SINAPI	BETONEIRA CAPACIDADE NOMINAL DE 400 L, CAPACIDADE DE MISTURA 280 L, MOTOR ELÉTRICO TRIFÁSICO POTÊNCIA DE 2 CV, SEM CARREGADOR - CHI DIURNO. AF_05/2023	CHI	0,7103	0,53	0,37		
COMPOSICAO	88830	SINAPI	BETONEIRA CAPACIDADE NOMINAL DE 400 L, CAPACIDADE DE MISTURA 280 L, MOTOR ELÉTRICO TRIFÁSICO POTÊNCIA DE 2 CV, SEM CARREGADOR - CHP DIURNO. AF_05/2023	CHP	0,7534	2,37	1,78		
COMPOSICAO	88377	SINAPI	OPERADOR DE BETONEIRA ESTACIONÁRIA/MISTURADOR COM ENCARGOS COMPLEMENTARES	H	1,4637	27,09	39,65		
COMPOSICAO	88316	SINAPI	SERVENTE COM ENCARGOS COMPLEMENTARES	H	2,3117	21,71	50,18		
INSUMO	4721	SINAPI	PEDRA BRITADA N. 1 (9,5 A 19 MM) POSTO PEDREIRA/FORNECEDOR, SEM FRETE	M3	0,5934	249,59	148,10		
INSUMO	1379	SINAPI	CIMENTO PORTLAND COMPOSTO CP II-32	KG	362,6579	1,00	362,65		
INSUMO	370	SINAPI	AREIA MÉDIA - POSTO JAZIDA/FORNECEDOR (RETIRADO NA JAZIDA, SEM TRANSPORTE)	M3	0,7229	95,00	68,67		
TOTAL SEM BDI - 94965								671,40	
TAXA DE BDI (23,00 %)								154,42	
TOTAL COM BDI - 94965								825,82	
CLASSE/TIPO	CÓDIGO	FONTE	DESCRIÇÃO	UNID.	COEF.	P. UNIT. (R\$)	TOTAL (R\$)		
FUND	104927	SINAPI	FABRICAÇÃO, MONTAGEM E DESMONTAGEM DE FÔRMA PARA SAPATA CORRIDA, EM MADEIRA SERRADA, E=25 MM, 4 UTILIZAÇÕES. AF_01/2024	M2		76,02			
COMPOSICAO	91693	SINAPI	SERRA CIRCULAR DE BANCADA COM MOTOR ELÉTRICO POTÊNCIA DE SHP, COM COIFA PARA DISCO 10" - CHI DIURNO. AF_08/2015	CHI	0,084	27,26	2,28		
COMPOSICAO	91692	SINAPI	SERRA CIRCULAR DE BANCADA COM MOTOR ELÉTRICO POTÊNCIA DE SHP, COM COIFA PARA DISCO 10" - CHP DIURNO. AF_08/2015	CHP	0,021	28,81	0,60		
COMPOSICAO	88262	SINAPI	CARPINTEIRO DE FORMAS COM ENCARGOS COMPLEMENTARES	H	1,083	26,97	29,20		
COMPOSICAO	88239	SINAPI	AJUDANTE DE CARPINTEIRO COM ENCARGOS COMPLEMENTARES	H	0,483	22,20	10,72		
INSUMO	40304	SINAPI	PREGO DE ACO POLIDO COM CABECA DUPLA 17 X 27 (2 1/2 X 11)	KG	0,085	25,11	2,13		
INSUMO	6212	SINAPI	TABUA *2,5 X 30 CM EM PINUS, MISTA OU EQUIVALENTE DA REGIAO - BRUTA	M	1,21	16,33	19,75		
INSUMO	5073	SINAPI	PREGO DE ACO POLIDO COM CABECA 17 X 24 (2 1/4 X 11)	KG	0,02	20,74	0,41		
INSUMO	4517	SINAPI	SARRAFO *2,5 X 7,5* CM EM PINUS, MISTA OU EQUIVALENTE DA REGIAO - BRUTA	M	0,635	3,44	2,18		
INSUMO	4491	SINAPI	PONTALETE *7,5 X 7,5* CM EM PINUS, MISTA OU EQUIVALENTE DA REGIAO - BRUTA	M	0,872	9,85	8,58		
INSUMO	2692	SINAPI	DESMOLDANTE PROTETOR PARA FORMAS DE MADEIRA, DE BASE OLEOSA EMULSIONADA EM AGUA	L	0,0167	10,72	0,17		
TOTAL SEM BDI - 104927								76,02	
TAXA DE BDI (23,00 %)								17,48	

MUNICÍPIO DE CURRAIS - PI
 CONSTRUÇÃO DE CAMPO SOCIETY, NO MUNICÍPIO DE CURRAIS-PI - CONVÊNIO N° 985947/2025
 PLANILHA DE COMPOSIÇÕES UNITÁRIAS

DATA BASE: SINAPI 01/09/2025, SEINFRA CE 28, ORSE SE 09/2025, SEM DESONERAÇÃO LEIS SOCIAIS (%): 113,33 BDI (%): 23,00
 TOTAL COM BDI - 104927 93,50

CLASSE/TIPO	CÓDIGO	FONTE	DESCRIÇÃO	UNID.	COEF.	P. UNIT. (R\$)	TOTAL (R\$)
FUND	96536	SINAPI	FABRICAÇÃO, MONTAGEM E DESMONTAGEM DE FÓRMA PARA VIGA BALDRAME, EM MADEIRA SERRADA, E=25 MM, 4 UTILIZAÇÕES. AF_01/2024	M2		70,10	
COMPOSICAO	91693	SINAPI	SERRA CIRCULAR DE BANCADA COM MOTOR ELÉTRICO POTÊNCIA DE 5HP, COM COIFA PARA DISCO 10" - CHI DIURNO. AF_08/2015	CHI	0,053	27,26	1,44
COMPOSICAO	91692	SINAPI	SERRA CIRCULAR DE BANCADA COM MOTOR ELÉTRICO POTÊNCIA DE 5HP, COM COIFA PARA DISCO 10" - CHP DIURNO. AF_08/2015	CHP	0,013	28,81	0,37
COMPOSICAO	88262	SINAPI	CARPINTEIRO DE FORMAS COM ENCARGOS COMPLEMENTARES	H	1,088	26,97	29,34
COMPOSICAO	88239	SINAPI	AJUDANTE DE CARPINTEIRO COM ENCARGOS COMPLEMENTARES	H	0,477	22,20	10,58
INSUMO	40304	SINAPI	PREGO DE AÇO POLIDO COM CABECA DUPLA 17 X 27 (2 1/2 X 11)	KG	0,053	25,11	1,33
INSUMO	6212	SINAPI	TABUA *2,5 X 30 CM EM PINUS, MISTA OU EQUIVALENTE DA REGIAO - BRUTA	M	1,134	16,33	18,51
INSUMO	5073	SINAPI	PREGO DE AÇO POLIDO COM CABECA 17 X 24 (2 1/4 X 11)	KG	0,026	20,74	0,53
INSUMO	4517	SINAPI	SARRAFO *2,5 X 7,5* CM EM PINUS, MISTA OU EQUIVALENTE DA REGIAO - BRUTA	M	0,547	3,44	1,88
INSUMO	4491	SINAPI	PONTALETE *7,5 X 7,5* CM EM PINUS, MISTA OU EQUIVALENTE DA REGIAO - BRUTA	M	0,605	9,85	5,95
INSUMO	2692	SINAPI	DESMOLDANTE PROTETOR PARA FORMAS DE MADEIRA, DE BASE OLEOSA EMULSIONADA EM AGUA	L	0,0167	10,72	0,17
TOTAL SEM BDI - 96536							70,10
TAXA DE BDI (23,00%)							16,12
TOTAL COM BDI - 96536							86,22

CLASSE/TIPO	CÓDIGO	FONTE	DESCRIÇÃO	UNID.	COEF.	P. UNIT. (R\$)	TOTAL (R\$)
FORMCA	92443	SINAPI	MONTAGEM E DESMONTAGEM DE FÓRMA DE PILARES RETANGULARES E ESTRUTURAS SIMILARES, PÉ-DIREITO SIMPLES, EM CHAPA DE MADEIRA COMPENSADA PLASTIFICADA, 18 UTILIZAÇÕES. AF_09/2020	M2		49,00	
COMPOSICAO	92264	SINAPI	FABRICAÇÃO DE FÓRMA PARA PILARES E ESTRUTURAS SIMILARES, EM CHAPA DE MADEIRA COMPENSADA PLASTIFICADA, E = 18 MM. AF_09/2020	M2	0,067	238,40	15,97
COMPOSICAO	88262	SINAPI	CARPINTEIRO DE FORMAS COM ENCARGOS COMPLEMENTARES	H	0,6	26,97	16,18
COMPOSICAO	88239	SINAPI	AJUDANTE DE CARPINTEIRO COM ENCARGOS COMPLEMENTARES	H	0,11	22,20	2,44
INSUMO	40304	SINAPI	PREGO DE AÇO POLIDO COM CABECA DUPLA 17 X 27 (2 1/2 X 11)	KG	0,019	25,11	0,47
INSUMO	40287	SINAPI	LOCAÇÃO DE BARRA DE ANCORAGEM DE 0,80 A 1,20 M DE EXTENSAO, COM ROSCA DE 5/8", INCLUINDO PORCA E FLANGE	MES	0,785	5,89	4,62
INSUMO	40275	SINAPI	LOCAÇÃO DE VIGA SANDUICHE METALICA VAZADA PARA TRAVAMENTO DE PILARES, ALTURA DE *8* CM, LARGURA DE *6* CM E EXTENSAO DE 2 M	UNXMES	0,393	16,00	6,28
INSUMO	40271	SINAPI	LOCAÇÃO DE APRUMADOR METALICO DE PILAR, COM ALTURA E ANGULO REGULAVEIS, EXTENSAO DE *1,50* A *2,80* M	UNXMES	0,196	15,31	3,00
INSUMO	2692	SINAPI	DESMOLDANTE PROTETOR PARA FORMAS DE MADEIRA, DE BASE OLEOSA EMULSIONADA EM AGUA	L	0,004	10,72	0,04
TOTAL SEM BDI - 92443							49,00
TAXA DE BDI (23,00%)							11,27
TOTAL COM BDI - 92443							60,27

CLASSE/TIPO	CÓDIGO	FONTE	DESCRIÇÃO	UNID.	COEF.	P. UNIT. (R\$)	TOTAL (R\$)
ARMAC	92759	SINAPI	ARMAÇÃO DE PILAR OU VIGA DE ESTRUTURA CONVENCIONAL DE CONCRETO ARMADO UTILIZANDO AÇO CA-60 DE 5,0 MM - MONTAGEM. AF_06/2022	KG		13,38	
COMPOSICAO	92800	SINAPI	CORTE E DOBRA DE AÇO CA-60, DIÂMETRO DE 5,0 MM. AF_06/2022	KG	1	9,30	9,30
COMPOSICAO	88245	SINAPI	ARMADOR COM ENCARGOS COMPLEMENTARES	H	0,1069	27,19	2,90
COMPOSICAO	88238	SINAPI	AJUDANTE DE ARMADOR COM ENCARGOS COMPLEMENTARES	H	0,0175	22,37	0,39
INSUMO	43132	SINAPI	ARAME RECOZIDO 16 BWG, D = 1,65 MM (0,016 KG/M) OU 18 BWG, D = 1,25 MM (0,01 KG/M)	KG	0,025	21,59	0,53
INSUMO	39017	SINAPI	ESPAÇADOR / DISTANCIADOR CIRCULAR COM ENTRADA LATERAL, EM PLASTICO, PARA VERGALHAO *4,2 A 12,5* MM, COBRIMENTO 20 MM	UN	1,19	0,22	0,26
TOTAL SEM BDI - 92759							13,38
TAXA DE BDI (23,00%)							3,08
TOTAL COM BDI - 92759							16,46

CLASSE/TIPO	CÓDIGO	FONTE	DESCRIÇÃO	UNID.	COEF.	P. UNIT. (R\$)	TOTAL (R\$)
ARMAC	92760	SINAPI	ARMAÇÃO DE PILAR OU VIGA DE ESTRUTURA CONVENCIONAL DE CONCRETO ARMADO UTILIZANDO AÇO CA-50 DE 6,3 MM - MONTAGEM. AF_06/2022	KG		12,49	
COMPOSICAO	92801	SINAPI	CORTE E DOBRA DE AÇO CA-50, DIÂMETRO DE 6,3 MM. AF_06/2022	KG	1	9,33	9,33
COMPOSICAO	88245	SINAPI	ARMADOR COM ENCARGOS COMPLEMENTARES	H	0,079	27,19	2,14
COMPOSICAO	88238	SINAPI	AJUDANTE DE ARMADOR COM ENCARGOS COMPLEMENTARES	H	0,0129	22,37	0,28
INSUMO	43132	SINAPI	ARAME RECOZIDO 16 BWG, D = 1,65 MM (0,016 KG/M) OU 18 BWG, D = 1,25 MM (0,01 KG/M)	KG	0,025	21,59	0,53
INSUMO	39017	SINAPI	ESPAÇADOR / DISTANCIADOR CIRCULAR COM ENTRADA LATERAL, EM PLASTICO, PARA VERGALHAO *4,2 A 12,5* MM, COBRIMENTO 20 MM	UN	0,97	0,22	0,21
TOTAL SEM BDI - 92760							12,49
TAXA DE BDI (23,00%)							2,87
TOTAL COM BDI - 92760							15,36

CLASSE/TIPO	CÓDIGO	FONTE	DESCRIÇÃO	UNID.	COEF.	P. UNIT. (R\$)	TOTAL (R\$)
ARMAC	92761	SINAPI	ARMAÇÃO DE PILAR OU VIGA DE ESTRUTURA CONVENCIONAL DE CONCRETO ARMADO UTILIZANDO AÇO CA-50 DE 8,0 MM - MONTAGEM. AF_06/2022	KG		11,65	
COMPOSICAO	92802	SINAPI	CORTE E DOBRA DE AÇO CA-50, DIÂMETRO DE 8,0 MM. AF_06/2022	KG	1	9,24	9,24
COMPOSICAO	88245	SINAPI	ARMADOR COM ENCARGOS COMPLEMENTARES	H	0,0561	27,19	1,52
COMPOSICAO	88238	SINAPI	AJUDANTE DE ARMADOR COM ENCARGOS COMPLEMENTARES	H	0,0092	22,37	0,20
INSUMO	43132	SINAPI	ARAME RECOZIDO 16 BWG, D = 1,65 MM (0,016 KG/M) OU 18 BWG, D = 1,25 MM (0,01 KG/M)	KG	0,025	21,59	0,53
INSUMO	39017	SINAPI	ESPAÇADOR / DISTANCIADOR CIRCULAR COM ENTRADA LATERAL, EM PLASTICO, PARA VERGALHAO *4,2 A 12,5* MM, COBRIMENTO 20 MM	UN	0,743	0,22	0,16

MUNICÍPIO DE CURRAIS - PI
 CONSTRUÇÃO DE CAMPO SOCIETY, NO MUNICÍPIO DE CURRAIS-PI - CONVÊNIO N° 985947/2025
 PLANILHA DE COMPOSIÇÕES UNITÁRIAS

DATA BASE: SINAPI PI 09/2025, SEINFRA CE 28, ORSE SE 09/2025, SEM DESONERAÇÃO	LEIS SOCIAIS (%):	113,33	BDI (%):	23,00
TOTAL SEM BDI - 92761				11,65
TAXA DE BDI (23,00 %)				2,68
TOTAL COM BDI - 92761				14,33

CLASSE/TIPO	CÓDIGO	FONTE	DESCRIÇÃO	UNID.	COEF.	P. UNIT. (R\$)	TOTAL (R\$)
ARMAC	92762	SINAPI	ARMAÇÃO DE PILAR OU VIGA DE ESTRUTURA CONVENCIONAL DE CONCRETO ARMADO UTILIZANDO AÇO CA-50 DE 10,0 MM - MONTAGEM. AF_06/2022	KG		10,34	
COMPOSICAO	92803	SINAPI	CORTE E DOBRA DE AÇO CA-50, DIÂMETRO DE 10,0 MM. AF_06/2022	KG	1	8,50	8,50
COMPOSICAO	88245	SINAPI	ARMADOR COM ENCARGOS COMPLEMENTARES	H	0,0392	27,19	1,06
COMPOSICAO	88238	SINAPI	AJUDANTE DE ARMADOR COM ENCARGOS COMPLEMENTARES	H	0,0064	22,37	0,14
INSUMO	43132	SINAPI	ARAME RECOZIDO 16 BWG, D = 1,65 MM (0,016 KG/M) OU 18 BWG, D = 1,25 MM (0,01 KG/M)	KG	0,025	21,59	0,53
INSUMO	39017	SINAPI	ESPACADOR / DISTANCIADOR CIRCULAR COM ENTRADA LATERAL, EM PLASTICO, PARA VERGALHAO *4,2 A 12,5* MM, COBRIMENTO 20 MM	UN	0,543	0,22	0,11
TOTAL SEM BDI - 92762							10,34
TAXA DE BDI (23,00 %)							2,38
TOTAL COM BDI - 92762							12,72

CLASSE/TIPO	CÓDIGO	FONTE	DESCRIÇÃO	UNID.	COEF.	P. UNIT. (R\$)	TOTAL (R\$)
ALVEV	103328	SINAPI	ALVENARIA DE VEDAÇÃO DE BLOCOS CERÂMICOS FURADOS NA HORIZONTAL DE 9X19X19 CM (ESPESURA 9 CM) E ARGAMASSA DE ASSENTAMENTO COM PREPARO EM BETONEIRA. AF_12/2021	M2		95,59	
COMPOSICAO	88316	SINAPI	SERVENTE COM ENCARGOS COMPLEMENTARES	H	0,805	21,71	17,47
COMPOSICAO	88309	SINAPI	PEDREIRO COM ENCARGOS COMPLEMENTARES	H	1,61	27,39	44,09
COMPOSICAO	87292	SINAPI	ARGAMASSA TRAÇO 1:2:8 (EM VOLUME DE CIMENTO, CAL E AREIA MÉDIA ÚMIDA) PARA EMBOÇO/MASSA ÚNICA/ASSENTAMENTO DE ALVENARIA DE VEDAÇÃO, PREPARO MECÂNICO COM BETONEIRA 400 L. AF_08/2019	M3	0,0091	655,10	5,96
INSUMO	37395	SINAPI	PINO DE AÇO COM FURO, HASTE = 27 MM (AÇO DIRETA)	CENTO	0,005	41,93	0,20
INSUMO	34557	SINAPI	TELA DE AÇO SOLDADA GALVANIZADA/ZINCADA PARA ALVENARIA, FIO D = *1,20 A 1,70* MM, MALHA 15 X 15 MM, (C X L) *50 X 7,5* CM	M	0,42	2,35	0,98
INSUMO	7271	SINAPI	BLOCO CERAMICO / TIJOLO VAZADO PARA ALVENARIA DE VEDAÇÃO, 8 FUROS NA HORIZONTAL DE 9 X 19 X 19 CM (L X A X C)	UN	28,31	0,95	26,89
TOTAL SEM BDI - 103328							95,59
TAXA DE BDI (23,00 %)							21,99
TOTAL COM BDI - 103328							117,58

CLASSE/TIPO	CÓDIGO	FONTE	DESCRIÇÃO	UNID.	COEF.	P. UNIT. (R\$)	TOTAL (R\$)
CHAP	87905	SINAPI	CHAPISCO APLICADO EM ALVENARIA (COM PRESENÇA DE VÃOS) E ESTRUTURAS DE CONCRETO DE FACHADA, COM COLHER DE PEDREIRO. ARGAMASSA TRAÇO 1:3 COM PREPARO EM BETONEIRA 400L. AF_10/2022	M2		8,32	
COMPOSICAO	88316	SINAPI	SERVENTE COM ENCARGOS COMPLEMENTARES	H	0,0575	21,71	1,24
COMPOSICAO	88309	SINAPI	PEDREIRO COM ENCARGOS COMPLEMENTARES	H	0,1724	27,39	4,72
COMPOSICAO	87313	SINAPI	ARGAMASSA TRAÇO 1:3 (EM VOLUME DE CIMENTO E AREIA GROSSA ÚMIDA) PARA CHAPISCO CONVENCIONAL, PREPARO MECÂNICO COM BETONEIRA 400 L. AF_08/2019	M3	0,0037	639,07	2,36
TOTAL SEM BDI - 87905							8,32
TAXA DE BDI (23,00 %)							1,91
TOTAL COM BDI - 87905							10,23

CLASSE/TIPO	CÓDIGO	FONTE	DESCRIÇÃO	UNID.	COEF.	P. UNIT. (R\$)	TOTAL (R\$)
MASSI	87529	SINAPI	MASSA ÚNICA, EM ARGAMASSA TRAÇO 1:2:8, PREPARO MECÂNICO, APLICADA MANUALMENTE EM PAREDES INTERNAS DE AMBIENTES COM ÁREA ENTRE 5M² E 10M², E = 17,5MM, COM TALISCAS. AF_03/2024	M2		37,96	
COMPOSICAO	88316	SINAPI	SERVENTE COM ENCARGOS COMPLEMENTARES	H	0,2362	21,71	5,12
COMPOSICAO	88309	SINAPI	PEDREIRO COM ENCARGOS COMPLEMENTARES	H	0,4724	27,39	12,93
COMPOSICAO	87292	SINAPI	ARGAMASSA TRAÇO 1:2:8 (EM VOLUME DE CIMENTO, CAL E AREIA MÉDIA ÚMIDA) PARA EMBOÇO/MASSA ÚNICA/ASSENTAMENTO DE ALVENARIA DE VEDAÇÃO, PREPARO MECÂNICO COM BETONEIRA 400 L. AF_08/2019	M3	0,0304	655,10	19,91
TOTAL SEM BDI - 87529							37,96
TAXA DE BDI (23,00 %)							8,73
TOTAL COM BDI - 87529							46,69

CLASSE/TIPO	CÓDIGO	FONTE	DESCRIÇÃO	UNID.	COEF.	P. UNIT. (R\$)	TOTAL (R\$)
PINTI	88485	SINAPI	FUNDO SELADOR ACRÍLICO, APLICAÇÃO MANUAL EM PAREDE, UMA DEMÃO. AF_04/2023	M2		4,25	
COMPOSICAO	88316	SINAPI	SERVENTE COM ENCARGOS COMPLEMENTARES	H	0,0222	21,71	0,48
COMPOSICAO	88310	SINAPI	PINTOR COM ENCARGOS COMPLEMENTARES	H	0,0666	29,07	1,93
INSUMO	6085	SINAPI	SELADOR ACRÍLICO OPACO PREMIUM INTERIOR/EXTERIOR	L	0,1666	11,06	1,84
TOTAL SEM BDI - 88485							4,25
TAXA DE BDI (23,00 %)							0,98
TOTAL COM BDI - 88485							5,23

CLASSE/TIPO	CÓDIGO	FONTE	DESCRIÇÃO	UNID.	COEF.	P. UNIT. (R\$)	TOTAL (R\$)
PINTE	88423	SINAPI	APLICAÇÃO MANUAL DE PINTURA COM TINTA TEXTURIZADA ACRÍLICA EM PAREDES EXTERNAS DE CASAS, UMA COR. AF_03/2024	M2		21,04	
COMPOSICAO	88316	SINAPI	SERVENTE COM ENCARGOS COMPLEMENTARES	H	0,0249	21,71	0,54
COMPOSICAO	88310	SINAPI	PINTOR COM ENCARGOS COMPLEMENTARES	H	0,1525	29,07	4,43
INSUMO	38877	SINAPI	MASSA PREMIUM PARA TEXTURA LISA DE BASE ACRÍLICA, USO INTERNO E EXTERNO	KG	2,26088	7,11	16,07
TOTAL SEM BDI - 88423							21,04
TAXA DE BDI (23,00 %)							4,84
TOTAL COM BDI - 88423							25,88

CLASSE/TIPO	CÓDIGO	FONTE	DESCRIÇÃO	UNID.	COEF.	P. UNIT. (R\$)	TOTAL (R\$)
GUIA	94277	SINAPI	ASSENTAMENTO DE GUIA (MEIO-FIO) EM TRECHO RETO, CONFECCIONADA EM CONCRETO PRÉ-FABRICADO, DIMENSÕES 80X80X25 CM (COMPRIMENTO X BASE INFERIOR X BASE SUPERIOR X ALTURA). AF_01/2024	M		33,28	
COMPOSICAO	88629	SINAPI	ARGAMASSA TRACO 1:3 (EM VOLUME DE CIMENTO E AREIA MÉDIA ÚMIDA), PREPARO MANUAL AF_08/2019	M3	0,0011	770,66	0,84
COMPOSICAO	88316	SINAPI	SERVENTE COM ENCARGOS COMPLEMENTARES	H	0,2027	21,71	4,40
COMPOSICAO	88309	SINAPI	PEDREIRO COM ENCARGOS COMPLEMENTARES	H	0,2027	27,39	5,55

MUNICÍPIO DE CURRAIS - PI
CONSTRUÇÃO DE CAMPO SOCIETY, NO MUNICÍPIO DE CURRAIS-PI - CONVÊNIO N° 985947/2025
PLANILHA DE COMPOSIÇÕES UNITÁRIAS

DATA BASE: SINAPI PI 09/2025, SEINFRA CE 28, ORSE SE 09/2025, SEM DESONERAÇÃO					LEIS SOCIAIS (%):	113,33	BDI (%):	23,00
INSUMO	41681	SINAPI	MIO-FIO OU GUIA DE CONCRETO PRE-MOLDADO, COMP 80 CM, *25 X 08/08* CM (H X L1/L2)	UN	1,2563	17,41	21,87	
INSUMO	370	SINAPI	AREIA MEDIA - POSTO JAZIDA/FORNECEDOR (RETIRADO NA JAZIDA, SEM TRANSPORTE)	M3	0,0066	95,00	0,62	
TOTAL SEM BDI - 94277								33,28
TAXA DE BDI (23,00%)								7,65
TOTAL COM BDI - 94277								40,93

CLASSE/TIPO	CÓDIGO	FONTE	DESCRIÇÃO	UNID.	COEF.	P. UNIT. (R\$)	TOTAL (R\$)	
LAST	COMP308	PRÓPRIA	LASTRO COM MATERIAL GRANULAR (PEDRA BRITADA N.1)	M3		331,87		
INSUMO	4721	SINAPI	PEDRA BRITADA N. 1 (9,5 A 19 MM) POSTO PEDREIRA/FORNECEDOR, SEM FRETE	M3	1,1	249,59	274,54	
COMPOSICAO	91278	SINAPI	PLACA VIBRATÓRIA REVERSÍVEL COM MOTOR 4 TEMPOS A GASOLINA, FORÇA CENTRÍFUGA DE 25 KN (2500 KGF), POTÊNCIA 5,5 CV - CHI DIURNO. AF_08/2015	CHI	0,03	0,78	0,02	
COMPOSICAO	91277	SINAPI	PLACA VIBRATÓRIA REVERSÍVEL COM MOTOR 4 TEMPOS A GASOLINA, FORÇA CENTRÍFUGA DE 25 KN (2500 KGF), POTÊNCIA 5,5 CV - CHP DIURNO. AF_08/2015	CHP	0,032	9,88	0,31	
COMPOSICAO	88316	SINAPI	SERVENTE COM ENCARGOS COMPLEMENTARES	H	0,634	21,71	13,76	
COMPOSICAO	88309	SINAPI	PEDREIRO COM ENCARGOS COMPLEMENTARES	H	1,579	27,39	43,24	
TOTAL SEM BDI - COMP308								331,87
TAXA DE BDI (23,00%)								76,33
TOTAL COM BDI - COMP308								408,20

CLASSE/TIPO	CÓDIGO	FONTE	DESCRIÇÃO	UNID.	COEF.	P. UNIT. (R\$)	TOTAL (R\$)	
LAST	COMP309	PRÓPRIA	LASTRO COM MATERIAL GRANULAR (PEDRA BRITADA N.0)	M3		374,29		
INSUMO	4720	SINAPI	PEDRA BRITADA N. 0, OU PEDRISCO (4,8 A 9,5 MM) POSTO PEDREIRA/FORNECEDOR, SEM FRETE	M3	1,1	288,15	316,96	
COMPOSICAO	91278	SINAPI	PLACA VIBRATÓRIA REVERSÍVEL COM MOTOR 4 TEMPOS A GASOLINA, FORÇA CENTRÍFUGA DE 25 KN (2500 KGF), POTÊNCIA 5,5 CV - CHI DIURNO. AF_08/2015	CHI	0,03	0,78	0,02	
COMPOSICAO	91277	SINAPI	PLACA VIBRATÓRIA REVERSÍVEL COM MOTOR 4 TEMPOS A GASOLINA, FORÇA CENTRÍFUGA DE 25 KN (2500 KGF), POTÊNCIA 5,5 CV - CHP DIURNO. AF_08/2015	CHP	0,032	9,88	0,31	
COMPOSICAO	88316	SINAPI	SERVENTE COM ENCARGOS COMPLEMENTARES	H	0,634	21,71	13,76	
COMPOSICAO	88309	SINAPI	PEDREIRO COM ENCARGOS COMPLEMENTARES	H	1,579	27,39	43,24	
TOTAL SEM BDI - COMP309								374,29
TAXA DE BDI (23,00%)								86,09
TOTAL COM BDI - COMP309								460,38

CLASSE/TIPO	CÓDIGO	FONTE	DESCRIÇÃO	UNID.	COEF.	P. UNIT. (R\$)	TOTAL (R\$)	
LAST	COMP310	PRÓPRIA	LASTRO COM MATERIAL GRANULAR (PÓ DE BRITA)	M3		374,29		
INSUMO	4720	SINAPI	PEDRA BRITADA N. 0, OU PEDRISCO (4,8 A 9,5 MM) POSTO PEDREIRA/FORNECEDOR, SEM FRETE	M3	1,1	288,15	316,96	
COMPOSICAO	91278	SINAPI	PLACA VIBRATÓRIA REVERSÍVEL COM MOTOR 4 TEMPOS A GASOLINA, FORÇA CENTRÍFUGA DE 25 KN (2500 KGF), POTÊNCIA 5,5 CV - CHI DIURNO. AF_08/2015	CHI	0,03	0,78	0,02	
COMPOSICAO	91277	SINAPI	PLACA VIBRATÓRIA REVERSÍVEL COM MOTOR 4 TEMPOS A GASOLINA, FORÇA CENTRÍFUGA DE 25 KN (2500 KGF), POTÊNCIA 5,5 CV - CHP DIURNO. AF_08/2015	CHP	0,032	9,88	0,31	
COMPOSICAO	88316	SINAPI	SERVENTE COM ENCARGOS COMPLEMENTARES	H	0,634	21,71	13,76	
COMPOSICAO	88309	SINAPI	PEDREIRO COM ENCARGOS COMPLEMENTARES	H	1,579	27,39	43,24	
TOTAL SEM BDI - COMP310								374,29
TAXA DE BDI (23,00%)								86,09
TOTAL COM BDI - COMP310								460,38

CLASSE/TIPO	CÓDIGO	FONTE	DESCRIÇÃO	UNID.	COEF.	P. UNIT. (R\$)	TOTAL (R\$)	
	COMP312	PRÓPRIA	GRAMA SINTÉTICA ESPORTIVA PARA FUTEBOL EM POLIETILENO, COM ALTURA MÍNIMA DE 42 MM (FORNECIMENTO E COLOCAÇÃO)	M2		169,73		
INSUMO	19149	SEINFRA	GRAMA SINTÉTICA ESPORTIVA PARA FUTEBOL EM POLIETILENO, COM ALTURA MÍNIMA DE 50MM, INCLUIDO FORNECIMENTO E MONTAGEM, FRETE, GRANULO DE PNEU MAIS AREIA PARA AMORTECIMENTO, DEMARCAÇÃO EM GRAMA SINTÉTICA NA COR BRANCA, PROTEÇÃO UV E GARANTIA DE 5 ANOS	M2	1	169,73	169,73	
TOTAL SEM BDI - COMP312								169,73
TAXA DE BDI (23,00%)								39,04
TOTAL COM BDI - COMP312								208,77

CLASSE/TIPO	CÓDIGO	FONTE	DESCRIÇÃO	UNID.	COEF.	P. UNIT. (R\$)	TOTAL (R\$)	
PAVIL	92396	SINAPI	EXECUÇÃO DE PASSEIO EM PISO INTERTRAVADO, COM BLOCO RETANGULAR COR NATURAL DE 20 X 10 CM, ESPESSURA 6 CM. AF_10/2022	M2		78,98		
COMPOSICAO	91285	SINAPI	CORTADORA DE PISO COM MOTOR 4 TEMPOS A GASOLINA, POTÊNCIA DE 13 HP, COM DISCO DE CORTE DIAMANTADO SEGMENTADO PARA CONCRETO, DIÂMETRO DE 350 MM, FURO DE 1" (14 X 1") - CHI DIURNO. AF_08/2015	CHI	0,1371	0,51	0,06	
COMPOSICAO	91283	SINAPI	CORTADORA DE PISO COM MOTOR 4 TEMPOS A GASOLINA, POTÊNCIA DE 13 HP, COM DISCO DE CORTE DIAMANTADO SEGMENTADO PARA CONCRETO, DIÂMETRO DE 350 MM, FURO DE 1" (14 X 1") - CHP DIURNO. AF_08/2015	CHP	0,0491	9,42	0,46	
COMPOSICAO	91278	SINAPI	PLACA VIBRATÓRIA REVERSÍVEL COM MOTOR 4 TEMPOS A GASOLINA, FORÇA CENTRÍFUGA DE 25 KN (2500 KGF), POTÊNCIA 5,5 CV - CHI DIURNO. AF_08/2015	CHI	0,1821	0,78	0,14	
COMPOSICAO	91277	SINAPI	PLACA VIBRATÓRIA REVERSÍVEL COM MOTOR 4 TEMPOS A GASOLINA, FORÇA CENTRÍFUGA DE 25 KN (2500 KGF), POTÊNCIA 5,5 CV - CHP DIURNO. AF_08/2015	CHP	0,0041	9,88	0,04	
COMPOSICAO	88316	SINAPI	SERVENTE COM ENCARGOS COMPLEMENTARES	H	0,3725	21,71	8,08	
COMPOSICAO	88260	SINAPI	CALÇEIRO COM ENCARGOS COMPLEMENTARES	H	0,3725	27,19	10,12	
INSUMO	36155	SINAPI	BLOQUETE/PISO INTERTRAVADO DE CONCRETO - MODELO ONDA/16 FACES/RETANGULAR/TUOLINHO/PAVER/HOLANDES/PARALELEPÍPEDO, *20 X 10* CM, E = 6 CM, RESISTENCIA DE 35 MPa, COR NATURAL	M2	1,03	50,86	52,38	
INSUMO	4741	SINAPI	PO DE PEDRA (POSTO PEDREIRA/FORNECEDOR, SEM FRETE)	M3	0,0098	235,76	2,31	
INSUMO	370	SINAPI	AREIA MEDIA - POSTO JAZIDA/FORNECEDOR (RETIRADO NA JAZIDA, SEM TRANSPORTE)	M3	0,0568	95,00	5,39	
TOTAL SEM BDI - 92396								78,98

MUNICÍPIO DE CURRAIS - PI
 CONSTRUÇÃO DE CAMPO SOCIETY, NO MUNICÍPIO DE CURRAIS-PI - CONVÊNIO N° 985947/2025
 PLANILHA DE COMPOSIÇÕES UNITÁRIAS

DATA BASE: SINAPI PI 09/2025, SEINFRA CE 28, ORSE SE 09/2025, SEM DESONERAÇÃO	LEIS SOCIAIS (%):	113,33	BDI (%):	23,00
TAXA DE BDI (23,00 %)				18,17
TOTAL COM BDI - 92396				97,15

CLASSE/TIPO	CÓDIGO	FONTE	DESCRIÇÃO	UNID.	COEF.	P. UNIT. (R\$)	TOTAL (R\$)
DRENO	COMP314	PRÓPRIA	DRENO (SEÇÃO 0,40 X 0,40 M), COM TUBO DE PEAD CORRUGADO PERFORADO, DN 100 MM, ENCHIMENTO COM BRITA, ENVOLVIDO COM MANTA GEOTÊXTIL, INCLUSIVE CONEXÕES. AF_07/2021 (REF: 102690)	M		102,33	
INSUMO	38052	SINAPI	TUBO DRENO, CORRUGADO, ESPIRALADO, FLEXIVEL, PERFORADO, EM POLIETILENO DE ALTA DENSIDADE (PEAD), DN 100 MM, (4") PARA DRENAGEM - EM ROLO (NORMA DNIT 093/2006 - E.M)	M	1,003	10,70	10,73
INSUMO	4718	SINAPI	PEDRA BRITADA N. 2 (19 A 38 MM) POSTO PEDREIRA/FORNECEDOR, SEM FRETE	M3	0,1674	250,90	42,00
INSUMO	4021	SINAPI	GEOTEXTIL NAO TECIDO AGULHADO DE FILAMENTOS CONTINUOS 100% POLIESTER, RESITENCIA A TRACAO = 14 KN/M	M2	2,3	16,70	38,41
COMPOSICAO	90106	SINAPI	ESCAVAÇÃO MECANIZADA DE VALA COM PROFUNDIDADE ATÉ 1,5 M (MÉDIA MONTANTE E JUSANTE/UMA COMPOSIÇÃO POR TRECHO), RETROSCAV. (0,26 M3), LARGURA DE 0,8 M A 1,5 M, EM SOLO DE 1A CATEGORIA, LOCAIS COM BAIXO NÍVEL DE INTERFERÊNCIA. AF_09/2024	M3	0,16	8,05	1,28
COMPOSICAO	88316	SINAPI	SERVENTE COM ENCARGOS COMPLEMENTARES	H	0,3219	21,71	6,98
COMPOSICAO	88309	SINAPI	PEDREIRO COM ENCARGOS COMPLEMENTARES	H	0,1073	27,39	2,93
TOTAL SEM BDI - COMP314							102,33
TAXA DE BDI (23,00 %)							23,54
TOTAL COM BDI - COMP314							125,87

CLASSE/TIPO	CÓDIGO	FONTE	DESCRIÇÃO	UNID.	COEF.	P. UNIT. (R\$)	TOTAL (R\$)
CAIXE	99251	SINAPI	CAIXA ENTERRADA HIDRÁULICA RETANGULAR EM ALVENARIA COM TIJOLOS CERÂMICOS MACIÇOS, DIMENSÕES INTERNAS: 0,4X0,4X0,4 M PARA REDE DE DRENAGEM. AF_12/2020	UN		298,53	
COMPOSICAO	101616	SINAPI	PREPARO DE FUNDO DE VALA COM LARGURA MENOR QUE 1,5 M (ACERTO DO SOLO NATURAL). AF_08/2020	M2	0,49	6,33	3,10
COMPOSICAO	97734	SINAPI	PEÇA RETANGULAR PRÉ-MOLDADA, VOLUME DE CONCRETO DE 10 A 30 LITROS, TAXA DE AÇO APROXIMADA DE 30KG/M³. AF_03/2024	M3	0,0252	3.127,22	78,80
COMPOSICAO	94970	SINAPI	CONCRETO FCK = 20MPA, TRAÇO 1:2,7:3 (EM MASSA SECA DE CIMENTO/ AREIA MÉDIA/ BRITA 1) - PREPARO MECÂNICO COM BETONEIRA 600 L. AF_05/2021	M3	0,0419	629,36	26,37
COMPOSICAO	88628	SINAPI	ARGAMASSA TRAÇO 1:3 (EM VOLUME DE CIMENTO E AREIA MÉDIA ÚMIDA), PREPARO MECÂNICO COM BETONEIRA 400 L. AF_08/2019	M3	0,0515	681,26	35,08
COMPOSICAO	88316	SINAPI	SERVENTE COM ENCARGOS COMPLEMENTARES	H	1,8596	21,71	40,37
COMPOSICAO	88309	SINAPI	PEDREIRO COM ENCARGOS COMPLEMENTARES	H	2,3668	27,39	64,82
COMPOSICAO	87316	SINAPI	ARGAMASSA TRAÇO 1:4 (EM VOLUME DE CIMENTO E AREIA GROSSA ÚMIDA) PARA CHAPISCO CONVENCIONAL, PREPARO MECÂNICO COM BETONEIRA 400 L. AF_08/2019	M3	0,0069	571,80	3,94
INSUMO	7258	SINAPI	TIJULO CERAMICO MACICO COMUM DE *5 X 10 X 20* CM (L X A X C)	UN	61,4307	0,65	39,92
INSUMO	6193	SINAPI	TABUA NAO APARELHADA *2,5 X 20* CM, EM MACARANDUBA/MASSARANDUBA, ANGELIM OU EQUIVALENTE DA REGIAO - BRUTA	M	0,3312	14,13	4,67
INSUMO	5069	SINAPI	PREGO DE ACO POLIDO COM CABECA 17 X 27 (2 1/2 X 11)	KG	0,0094	20,74	0,19
INSUMO	4517	SINAPI	SARRAFO *2,5 X 7,5* CM EM PINUS, MISTA OU EQUIVALENTE DA REGIAO - BRUTA	M	0,1056	3,44	0,36
INSUMO	4491	SINAPI	PONTALETE *7,5 X 7,5* CM EM PINUS, MISTA OU EQUIVALENTE DA REGIAO - BRUTA	M	0,0888	9,85	0,87
INSUMO	2692	SINAPI	DESMOLDANTE PROTETOR PARA FORMAS DE MADEIRA, DE BASE OLEOSA EMULSIONADA EM AGUA	L	0,0041	10,72	0,04
TOTAL SEM BDI - 99251							298,53
TAXA DE BDI (23,00 %)							68,66
TOTAL COM BDI - 99251							367,19

CLASSE/TIPO	CÓDIGO	FONTE	DESCRIÇÃO	UNID.	COEF.	P. UNIT. (R\$)	TOTAL (R\$)
INSTPAP	89512	SINAPI	TUBO PVC, SÉRIE R, ÁGUA PLUVIAL, DN 100 MM, FORNECIDO E INSTALADO EM RAMAL DE ENCAMINHAMENTO. AF_06/2022	M		47,63	
COMPOSICAO	88267	SINAPI	ENCANADOR OU BOMBEIRO HIDRÁULICO COM ENCARGOS COMPLEMENTARES	H	0,4024	26,67	10,73
COMPOSICAO	88248	SINAPI	AUXILIAR DE ENCANADOR OU BOMBEIRO HIDRÁULICO COM ENCARGOS COMPLEMENTARES	H	0,4024	21,82	8,78
INSUMO	38383	SINAPI	LIXA D'AGUA EM FOLHA, COR PRETA, GRAO 100	UN	0,0224	2,15	0,04
INSUMO	9841	SINAPI	TUBO PVC, SERIE R, DN 100 MM, PARA ESGOTO OU AGUAS PLUVIAIS PREDIAL (NBR 5688)	M	1,0353	27,13	28,08
TOTAL SEM BDI - 89512							47,63
TAXA DE BDI (23,00 %)							10,95
TOTAL COM BDI - 89512							58,58

CLASSE/TIPO	CÓDIGO	FONTE	DESCRIÇÃO	UNID.	COEF.	P. UNIT. (R\$)	TOTAL (R\$)
ACES	104658	SINAPI	PISO PODOTÁTIL DE ALERTA OU DIRECIONAL, DE CONCRETO, ASSENTADO SOBRE ARGAMASSA. AF_03/2024	M2		141,24	
COMPOSICAO	88316	SINAPI	SERVENTE COM ENCARGOS COMPLEMENTARES	H	1,279	21,71	27,76
COMPOSICAO	88309	SINAPI	PEDREIRO COM ENCARGOS COMPLEMENTARES	H	0,639	27,39	17,50
INSUMO	36178	SINAPI	PISO TATIL / PODOTATIL, LADRILHO HIDRAULICO/CONCRETO, *40 X 40* CM, E= 2,5* CM, PADRAO TATIL ALERTA OU DIRECIONAL, COR NATURAL	UN	6,4375	12,80	82,40
INSUMO	34357	SINAPI	REJUNTE CIMENTICIO, QUALQUER COR	KG	0,24	4,58	1,09
INSUMO	34353	SINAPI	ARGAMASSA COLANTE AC II	KG	8,62	1,45	12,49
TOTAL SEM BDI - 104658							141,24
TAXA DE BDI (23,00 %)							32,49
TOTAL COM BDI - 104658							173,73

CLASSE/TIPO	CÓDIGO	FONTE	DESCRIÇÃO	UNID.	COEF.	P. UNIT. (R\$)	TOTAL (R\$)
ACES	105002	SINAPI	RAMPA DE ACESSIBILIDADE EM CONCRETO MOLDADO IN LOCO, EM CALÇADA NOVA COM LARGURA MAIOR OU IGUAL À 3,00 M, FCK 25MPA, COM PISO PODOTÁTIL. AF_03/2024	UN		814,30	
COMPOSICAO	104658	SINAPI	PISO PODOTÁTIL DE ALERTA OU DIRECIONAL, DE CONCRETO, ASSENTADO SOBRE ARGAMASSA. AF_03/2024	M2	0,48	141,24	67,79
COMPOSICAO	94965	SINAPI	CONCRETO FCK = 25MPA, TRAÇO 1:2,3:2,7 (EM MASSA SECA DE CIMENTO/ AREIA MÉDIA/ BRITA 1) - PREPARO MECÂNICO COM BETONEIRA 400 L. AF_05/2021	M3	0,6650246	671,40	446,49

MUNICÍPIO DE CURRAIS - PI
 CONSTRUÇÃO DE CAMPO SOCIETY, NO MUNICÍPIO DE CURRAIS-PI - CONVÊNIO Nº 985947/2025
 PLANILHA DE COMPOSIÇÕES UNITÁRIAS

DATA BASE: SINAPI PI 09/2025, SEINFRA CE 28, ORSE SE 09/2025, SEM DESONERAÇÃO					LEIS SOCIAIS (%):		113,33	BDI (%):	23,00
COMPOSICAO	88316	SINAPI	SERVENTE COM ENCARGOS COMPLEMENTARES	H	7,208	21,71	156,48		
COMPOSICAO	88309	SINAPI	PEDREIRO COM ENCARGOS COMPLEMENTARES	H	3,604	27,39	98,71		
INSUMO	5068	SINAPI	PREGO DE ACO POLIDO COM CABECA 17 X 21 (2 X 11)	KG	0,036696	20,34	0,74		
INSUMO	4718	SINAPI	PEDRA BRITADA N. 2 (19 A 38 MM) POSTO PEDREIRA/FORNECEDOR, SEM FRETE	M3	0,027	250,90	6,77		
INSUMO	4509	SINAPI	SARRAFO *2,5 X 10* CM EM PINUS, MISTA OU EQUIVALENTE DA REGIAO - BRUTA	M	7,48	4,99	37,32		
TOTAL SEM BDI - 105002								814,30	
TAXA DE BDI (23,00 %)								187,29	
TOTAL COM BDI - 105002								1.001,59	

CLASSE/TIPO	CÓDIGO	FONTE	DESCRIÇÃO	UNID.	COEF.	P. UNIT. (R\$)	TOTAL (R\$)	
CERC	102363	SINAPI	ALAMBRADO PARA QUADRA POLIESPORTIVA, ESTRUTURADO POR TUBOS DE ACO GALVANIZADO, (MONTANTES COM DIAMETRO 2", TRAVESSAS E ESCORAS COM DIAMETRO 1 1/4"), COM TELA DE ARAME GALVANIZADO, FIO 12 BWG E MALHA QUADRADA 5X5CM (EXCETO MURETA). AF_03/2021	M2		174,31		
COMPOSICAO	94962	SINAPI	CONCRETO MAGRO PARA LASTRO, TRAÇO 1.4:5:4,5 (EM MASSA SECA DE CIMENTO/ AREIA MÉDIA/ BRITA 1) - PREPARO MECÂNICO COM BETONEIRA 400 L. AF_05/2021	M3	0,0045	528,04	2,37	
COMPOSICAO	88316	SINAPI	SERVENTE COM ENCARGOS COMPLEMENTARES	H	0,9774	21,71	21,21	
COMPOSICAO	88315	SINAPI	SERRALHEIRO COM ENCARGOS COMPLEMENTARES	H	0,9774	27,19	26,57	
INSUMO	43130	SINAPI	ARAME GALVANIZADO 12 BWG, D = 2,76 MM (0,048 KG/M) OU 14 BWG, D = 2,11 MM (0,026 KG/M)	KG	0,0797	21,59	1,72	
INSUMO	11002	SINAPI	ELETRODO REVESTIDO AWS - E6013, DIAMETRO IGUAL A 2,50 MM	KG	0,0025	32,17	0,08	
INSUMO	7698	SINAPI	TUBO ACO GALVANIZADO COM COSTURA, CLASSE MEDIA, DN 1.1/4", E = *3,25* MM, PESO *3,14* KG/M (NBR 5580)	M	0,8701	44,37	38,60	
INSUMO	7696	SINAPI	TUBO ACO GALVANIZADO COM COSTURA, CLASSE MEDIA, DN 2", E = *3,65* MM, PESO *5,10* KG/M (NBR 5580)	M	0,6105	74,33	45,37	
INSUMO	7158	SINAPI	TELA DE ARAME GALVANIZADA QUADRANGULAR / LOSANGULAR, FIO 2,77 MM (12 BWG), MALHA 5 X 5 CM, H = 2 M	M2	1,0203	37,63	38,39	
TOTAL SEM BDI - 102363							174,31	
TAXA DE BDI (23,00 %)							40,09	
TOTAL COM BDI - 102363							214,40	

CLASSE/TIPO	CÓDIGO	FONTE	DESCRIÇÃO	UNID.	COEF.	P. UNIT. (R\$)	TOTAL (R\$)	
PINTSM	100750	SINAPI	PINTURA COM TINTA ALQUÍDICA DE ACABAMENTO (ESMALTE SINTÉTICO FOSCO) APLICADA A ROLO OU PINCEL SOBRE SUPERFÍCIES METÁLICAS (EXCETO PERFIL) EXECUTADO EM OBRA (POR DEMÃO). AF_01/2020	M2		24,88		
COMPOSICAO	88310	SINAPI	PINTOR COM ENCARGOS COMPLEMENTARES	H	0,6779	29,07	19,70	
INSUMO	7288	SINAPI	TINTA ESMALTE SINTETICO PREMIUM FOSCO	L	0,1274	37,36	4,75	
INSUMO	5318	SINAPI	DILUENTE AGUARRAS	L	0,0127	34,56	0,43	
TOTAL SEM BDI - 100750							24,88	
TAXA DE BDI (23,00 %)							5,72	
TOTAL COM BDI - 100750							30,60	

CLASSE/TIPO	CÓDIGO	FONTE	DESCRIÇÃO	UNID.	COEF.	P. UNIT. (R\$)	TOTAL (R\$)	
	COMP306	PRÓPRIA	ALAMBRADO C/TELA DE NYLON FIO ESP.=3MM E MALHA DE (5 X 5)CM (REF: C3436)	M2		70,05		
COMPOSICAO	88309	SINAPI	PEDREIRO COM ENCARGOS COMPLEMENTARES	H	0,75	27,39	20,54	
COMPOSICAO	88316	SINAPI	SERVENTE COM ENCARGOS COMPLEMENTARES	H	0,42	21,71	9,11	
INSUMO	43132	SINAPI	ARAME RECOZIDO 16 BWG, D = 1,65 MM (0,016 KG/M) OU 18 BWG, D = 1,25 MM (0,01 KG/M)	KG	0,0019	21,59	0,41	
INSUMO	3768	SINAPI	LIXA EM FOLHA PARA FERRO, NUMERO 150	UNI	0,43	2,66	1,14	
INSUMO	7696	SINAPI	TUBO ACO GALVANIZADO COM COSTURA, CLASSE MEDIA, DN 2", E = *3,65* MM, PESO *5,10* KG/M (NBR 5580)	M	0,294	74,33	21,85	
INSUMO	16219	SEINFRA	TELA DE NYLON E=3MM RETICULADA DE 5X5CM	M2	1	13,66	13,66	
INSUMO	16220	SEINFRA	CORDA DE NYLON DE 4MM	M	0,857	0,29	0,24	
INSUMO	16221	SEINFRA	GANCHOS GALVANIZADOS P/FIXAÇÃO DAS REDES NOS TUBOS	UN	0,408	3,86	1,57	
COMPOSICAO	100749	SINAPI	PINTURA COM TINTA ALQUÍDICA DE ACABAMENTO (ESMALTE SINTÉTICO FOSCO) PULVERIZADA SOBRE SUPERFÍCIES METÁLICAS (EXCETO PERFIL) EXECUTADO EM OBRA (POR DEMÃO). AF_01/2020_PE	M2	0,061	25,16	1,53	
TOTAL SEM BDI - COMP306							70,05	
TAXA DE BDI (23,00 %)							16,11	
TOTAL COM BDI - COMP306							86,16	

CLASSE/TIPO	CÓDIGO	FONTE	DESCRIÇÃO	UNID.	COEF.	P. UNIT. (R\$)	TOTAL (R\$)
ILUM	COMP299	PRÓPRIA	POSTE RETO TELECÔNICO ENGASTADO H= 8 METROS, ALTURA UTIL 7M, COM 1 CRUZETAS C/ 3 PROJETORES DE 300W LED E RELÉ, CAIXA DE INSPEÇÃO E HASTE DE ATERRAMENTO - 08927/ORSE DPT	UND		4.902,07	
INSUMO	01873/ORSE	ORSE	POSTE EM AÇO CARBONO, PARA ILUMINAÇÃO PÚBLICA, CÔNICO, CONTÍNUO, RETO, H=8.00M, D=148MM (BASE) E D=60MM (TOPO)REF.1008/B	UN	1	1.752,58	1.752,58
INSUMO	13792/ORSE	ORSE	REFLETOR SLIM LED 300W DE POTÊNCIA, BRANCO FRIO, 6500K, AUTOVOLT, MARCA G-LIGHT OU SIMILAR	UN	3	733,70	2.201,10
INSUMO	2510	SINAPI	RELE FOTOELETRICO INTERNO E EXTERNO BIVOLT 1000 W, DE CONECTOR, SEM BASE	UN	1	32,48	32,48
INSUMO	09201/ORSE	ORSE	CRUZETA SIMPLES PARA COLOCAÇÃO DE PROJETOR REF. CS1/3, DA METAL LIGHT OU SIMILAR	UN	1	242,36	242,36
COMPOSICAO	94975	SINAPI	CONCRETO FCK = 15MPA, TRAÇO 1:3:4:3,5 (EM MASSA SECA DE CIMENTO/ AREIA MÉDIA/ BRITA 1) - PREPARO MANUAL. AF_05/2021	M3	0,0778	637,45	49,59
COMPOSICAO	88309	SINAPI	PEDREIRO COM ENCARGOS COMPLEMENTARES	H	1	27,39	27,39
COMPOSICAO	88316	SINAPI	SERVENTE COM ENCARGOS COMPLEMENTARES	H	2	21,71	43,42
COMPOSICAO	88264	SINAPI	ELETRICISTA COM ENCARGOS COMPLEMENTARES	H	2	27,74	55,48
COMPOSICAO	5928	SINAPI	GUINDAULO HIDRÁULICO, CAPACIDADE MÁXIMA DE CARGA 6200 KG, MOMENTO MÁXIMO DE CARGA 11,7 TM, ALCANCE MÁXIMO HORIZONTAL 9,70 M, INCLUSIVE CAMINHÃO TOCO PBT 16.000 KG, POTÊNCIA DE 189 CV - CHP DIURNO. AF_06/2014	CHP	1	271,03	271,03
COMPOSICAO	104749	SINAPI	CONECTOR GRAMPO METÁLICO TIPO OLHAL, PARA SPDA, PARA HASTE DE ATERRAMENTO DE 3/4" E CABOS DE 10 A 50 MM2 - FORNECIMENTO E INSTALAÇÃO. AF_08/2023	UN	1	20,58	20,58
COMPOSICAO	96986	SINAPI	HASTE DE ATERRAMENTO, DIÂMETRO 3/4", COM 3 METROS - FORNECIMENTO E INSTALAÇÃO. AF_08/2023	UN	1	127,73	127,73

MUNICÍPIO DE CURRAIS - PI
 CONSTRUÇÃO DE CAMPO SOCIETY, NO MUNICÍPIO DE CURRAIS-PI - CONVÊNIO N° 985947/2025
 PLANILHA DE COMPOSIÇÕES UNITÁRIAS

DATA BASE: SINAPI 01/09/2025, SEINFRA CE 28, ORSE SE 09/2025, SEM DESONERAÇÃO				LEIS SOCIAIS (%):		113,33	BDI (%):	23,00
INSUMO	41474	SINAPI	CAIXA DE INSPEÇÃO PARA ATERRAMENTO OU OUTRO USO, EM PVC, DN = 300 X *300* MM (INCLUIDA TAMPA EM FERRO FUNDIDO SEM ESCOTILHA)	UN	1	78,33	78,33	
TOTAL SEM BDI - COMP299								4.902,07
TAXA DE BDI (23,00 %)								1.127,48
TOTAL COM BDI - COMP299								6.029,55
CLASSE/TIPO	CÓDIGO	FONTE	DESCRIÇÃO	UNID.	COEF.	P. UNIT. (R\$)	TOTAL (R\$)	
INSTEM	91880	SINAPI	LUVA PARA ELETRODUTO, PVC, ROSCÁVEL, DN 32 MM (1"), PARA CIRCUITOS TERMINAIS, INSTALADA EM LAJE - FORNECIMENTO E INSTALAÇÃO. AF_03/2023	UN		8,20		
COMPOSICAO	88264	SINAPI	ELETRICISTA COM ENCARGOS COMPLEMENTARES	H	0,131	27,74	3,63	
COMPOSICAO	88247	SINAPI	AUXILIAR DE ELETRICISTA COM ENCARGOS COMPLEMENTARES	H	0,131	22,81	2,98	
INSUMO	1892	SINAPI	LUVA EM PVC RIGIDO ROSCAVEL, DE 1", PARA ELETRODUTO	UN	1	1,59	1,59	
TOTAL SEM BDI - 91880								8,20
TAXA DE BDI (23,00 %)								1,89
TOTAL COM BDI - 91880								10,09
CLASSE/TIPO	CÓDIGO	FONTE	DESCRIÇÃO	UNID.	COEF.	P. UNIT. (R\$)	TOTAL (R\$)	
INSTEM	91929	SINAPI	CABO DE COBRE FLEXÍVEL ISOLADO, 4 MM², ANTI-CHAMA 0,6/1,0 KV, PARA CIRCUITOS TERMINAIS - FORNECIMENTO E INSTALAÇÃO. AF_03/2023	M		7,70		
COMPOSICAO	88264	SINAPI	ELETRICISTA COM ENCARGOS COMPLEMENTARES	H	0,039	27,74	1,08	
COMPOSICAO	88247	SINAPI	AUXILIAR DE ELETRICISTA COM ENCARGOS COMPLEMENTARES	H	0,039	22,81	0,88	
INSUMO	21127	SINAPI	FITA ISOLANTE ADESIVA ANTICHAMA, USO ATE 750 V, EM ROLO DE 19 MM X 5 M	UN	0,0094	3,66	0,03	
INSUMO	1021	SINAPI	CABO DE COBRE, FLEXIVEL, CLASSE 4 OU 5, ISOLACAO EM PVC/A, ANTICHAMA BWF-B, COBERTURA PVC-ST1, ANTICHAMA BWF-B, 1 CONDUTOR, 0,6/1 KV, SECAO NOMINAL 4 MM2	M	1,2434	4,60	5,71	
TOTAL SEM BDI - 91929								7,70
TAXA DE BDI (23,00 %)								1,77
TOTAL COM BDI - 91929								9,47
CLASSE/TIPO	CÓDIGO	FONTE	DESCRIÇÃO	UNID.	COEF.	P. UNIT. (R\$)	TOTAL (R\$)	
INSTEM	91931	SINAPI	CABO DE COBRE FLEXÍVEL ISOLADO, 6 MM², ANTI-CHAMA 0,6/1,0 KV, PARA CIRCUITOS TERMINAIS - FORNECIMENTO E INSTALAÇÃO. AF_03/2023	M		10,93		
COMPOSICAO	88264	SINAPI	ELETRICISTA COM ENCARGOS COMPLEMENTARES	H	0,051	27,74	1,41	
COMPOSICAO	88247	SINAPI	AUXILIAR DE ELETRICISTA COM ENCARGOS COMPLEMENTARES	H	0,051	22,81	1,16	
INSUMO	21127	SINAPI	FITA ISOLANTE ADESIVA ANTICHAMA, USO ATE 750 V, EM ROLO DE 19 MM X 5 M	UN	0,0094	3,66	0,03	
INSUMO	994	SINAPI	CABO DE COBRE, FLEXIVEL, CLASSE 4 OU 5, ISOLACAO EM PVC/A, ANTICHAMA BWF-B, COBERTURA PVC-ST1, ANTICHAMA BWF-B, 1 CONDUTOR, 0,6/1 KV, SECAO NOMINAL 6 MM2	M	1,2434	6,70	8,33	
TOTAL SEM BDI - 91931								10,93
TAXA DE BDI (23,00 %)								2,51
TOTAL COM BDI - 91931								13,44
CLASSE/TIPO	CÓDIGO	FONTE	DESCRIÇÃO	UNID.	COEF.	P. UNIT. (R\$)	TOTAL (R\$)	
CAIXE	97886	SINAPI	CAIXA ENTERRADA ELÉTRICA RETANGULAR, EM ALVENARIA COM TIJOLOS CERÂMICOS MACIÇOS, FUNDO COM BRITA, DIMENSÕES INTERNAS: 0,3X0,3X0,3 M. AF_12/2020	UN		180,72		
COMPOSICAO	101619	SINAPI	PREPARO DE FUNDO DE VALA COM LARGURA MENOR QUE 1,5 M, COM CAMADA DE BRITA, LANÇAMENTO MANUAL. AF_08/2020	M3	0,036	470,89	16,95	
COMPOSICAO	100475	SINAPI	ARGAMASSA TRACO 1:3 (EM VOLUME DE CIMENTO E AREIA MÉDIA ÚMIDA) COM ADIÇÃO DE IMPERMEABILIZANTE, PREPARO MECÂNICO COM BETONEIRA 400 L. AF_08/2019	M3	0,0278	910,71	25,31	
COMPOSICAO	97734	SINAPI	PEÇA RETANGULAR PRÉ-MOLDADA, VOLUME DE CONCRETO DE 10 A 30 LITROS, TAXA DE AÇO APROXIMADA DE 30KG/M³. AF_03/2024	M3	0,0175	3.127,22	54,72	
COMPOSICAO	88316	SINAPI	SERVENTE COM ENCARGOS COMPLEMENTARES	H	0,9967	21,71	21,63	
COMPOSICAO	88309	SINAPI	PEDREIRO COM ENCARGOS COMPLEMENTARES	H	1,2686	27,39	34,74	
COMPOSICAO	87316	SINAPI	ARGAMASSA TRACO 1:4 (EM VOLUME DE CIMENTO E AREIA GROSSA ÚMIDA) PARA CHAPISCO CONVENCIONAL, PREPARO MECÂNICO COM BETONEIRA 400 L. AF_08/2019	M3	0,0039	571,80	2,23	
INSUMO	7258	SINAPI	TIJOLO CERAMICO MACICO COMUM DE *5 X 10 X 20* CM (L X A X C)	UN	38,691	0,65	25,14	
TOTAL SEM BDI - 97886								180,72
TAXA DE BDI (23,00 %)								41,57
TOTAL COM BDI - 97886								222,29
CLASSE/TIPO	CÓDIGO	FONTE	DESCRIÇÃO	UNID.	COEF.	P. UNIT. (R\$)	TOTAL (R\$)	
INSTQ	93654	SINAPI	DISJUNTOR MONOPOLAR TIPO DIN, CORRENTE NOMINAL DE 16A - FORNECIMENTO E INSTALAÇÃO. AF_07/2025	UN		11,36		
COMPOSICAO	88264	SINAPI	ELETRICISTA COM ENCARGOS COMPLEMENTARES	H	0,035428	27,74	0,98	
COMPOSICAO	88247	SINAPI	AUXILIAR DE ELETRICISTA COM ENCARGOS COMPLEMENTARES	H	0,035428	22,81	0,80	
INSUMO	34653	SINAPI	DISJUNTOR TERMOMAGNETICO PARA TRILHO DIN (IEC), MONOPOLAR, 6 - 32 A	UN	1	8,30	8,30	
INSUMO	1570	SINAPI	TERMINAL A COMPRESSAO EM COBRE ESTANHADO PARA CABO 2,5 MM2, 1 FURO E 1 COMPRESSAO, PARA PARAFUSO DE FIXACAO M5	UN	1	1,28	1,28	
TOTAL SEM BDI - 93654								11,36
TAXA DE BDI (23,00 %)								2,61
TOTAL COM BDI - 93654								13,97
CLASSE/TIPO	CÓDIGO	FONTE	DESCRIÇÃO	UNID.	COEF.	P. UNIT. (R\$)	TOTAL (R\$)	
INSTQ	93659	SINAPI	DISJUNTOR MONOPOLAR TIPO DIN, CORRENTE NOMINAL DE 50A - FORNECIMENTO E INSTALAÇÃO. AF_07/2025	UN		23,76		
COMPOSICAO	88264	SINAPI	ELETRICISTA COM ENCARGOS COMPLEMENTARES	H	0,176582	27,74	4,89	
COMPOSICAO	88247	SINAPI	AUXILIAR DE ELETRICISTA COM ENCARGOS COMPLEMENTARES	H	0,176582	22,81	4,02	
INSUMO	34686	SINAPI	DISJUNTOR TERMOMAGNETICO PARA TRILHO DIN (IEC), MONOPOLAR, 40 - 50 A	UN	1	12,31	12,31	
INSUMO	1575	SINAPI	TERMINAL A COMPRESSAO EM COBRE ESTANHADO PARA CABO 16 MM2, 1 FURO E 1 COMPRESSAO, PARA PARAFUSO DE FIXACAO M6	UN	1	2,54	2,54	
TOTAL SEM BDI - 93659								23,76

MUNICÍPIO DE CURRAIS - PI
 CONSTRUÇÃO DE CAMPO SOCIETY, NO MUNICÍPIO DE CURRAIS-PI - CONVÊNIO N° 985947/2025
 PLANILHA DE COMPOSIÇÕES UNITÁRIAS

DATA BASE: SINAPI 01/09/2025, SEINFRA CE 28, ORSE SE 09/2025, SEM DESONERAÇÃO	LEIS SOCIAIS (%): 113,33	BDI (%): 23,00
TAXA DE BDI (23,00 %)		5,46
TOTAL COM BDI - 93659		29,22

CLASSE/TIPO	CÓDIGO	FONTE	DESCRIÇÃO	UNID.	COEF.	P. UNIT. (R\$)	TOTAL (R\$)
INSTQ	COMP300	PRÓPRIA	DISPOSITIVO DPS 40KA-175V OU 275V - FORNECIMENTO E INSTALAÇÃO. AF_07/2025 (REF: 106027-SINAPI)	UN		104,22	
INSUMO	39471	SINAPI	DISPOSITIVO DPS CLASSE II, 1 POLO, TENSAO MAXIMA DE 275 V, CORRENTE MAXIMA DE *45* KA (TIPO AC)	UN	1	95,55	95,55
INSUMO	1573	SINAPI	TERMINAL A COMPRESSAO EM COBRE ESTANHADO PARA CABO 6 MM2, 1 FURO E 1 COMPRESSAO, PARA PARAFUSO DE FIXACAO M6	UN	1	1,98	1,98
COMPOSICAO	88264	SINAPI	ELETRICISTA COM ENCARGOS COMPLEMENTARES	H	0,132449	27,74	3,67
COMPOSICAO	88247	SINAPI	AUXILIAR DE ELETRICISTA COM ENCARGOS COMPLEMENTARES	H	0,132449	22,81	3,02
TOTAL SEM BDI - COMP300							104,22
TAXA DE BDI (23,00 %)							23,97
TOTAL COM BDI - COMP300							128,19

CLASSE/TIPO	CÓDIGO	FONTE	DESCRIÇÃO	UNID.	COEF.	P. UNIT. (R\$)	TOTAL (R\$)
INSTR	COMP301	PRÓPRIA	ENTRADA DE ENERGIA ELÉTRICA, AÉREA, MONOFÁSICA, COM CAIXA DE EMBUTIR, CABO DE 6 MM2 E DISJUNTOR DIN 50A, INCLUSO O POSTE EM AÇO. AF_07/2020_PS (REF: 101493)	UN		878,98	
INSUMO	39997	SINAPI	PORCA ZINCADA, SEXTAVADA, DIAMETRO 1/4"	UN	2	0,28	0,56
INSUMO	39996	SINAPI	VERGALHAO ZINCADO ROSCA TOTAL, 1/4" (6,3 MM)	M	0,1664	3,62	0,60
INSUMO	39808	SINAPI	CAIXA PARA MEDIDOR MONOFASICO, EM POLICARBONATO / TERMOPLASTICO, PARA ALOJAR 1 DISJUNTOR (PADRAO DA CONCESSIONARIA LOCAL)	UN	1	98,35	98,35
INSUMO	34643	SINAPI	CAIXA DE INSPECAO PARA ATERRAMENTO E PARA RAIOS, EM POLIPROPILENO, DIAMETRO = 300 MM X ALTURA = 400 MM (INCLUIDA TAMPA SEM ESCOTILHA)	UN	1	42,29	42,29
INSUMO	14153	SINAPI	FITA METALICA PERFURADA, L = *18* MM, ROLO DE 30 M, CARGA RECOMENDADA = *30* KGF	UN	0,06	57,68	3,46
INSUMO	11267	SINAPI	ARRUELA LISA, REDONDA, DE LATAO POLIDO, DIAMETRO NOMINAL 5/8", DIAMETRO EXTERNO = 34 MM, DIAMETRO DO FURO = 17 MM, ESPESSURA = *2,5* MM	UN	2	1,43	2,86
INSUMO	4346	SINAPI	PARAFUSO DE FERRO POLIDO, SEXTAVADO, COM ROSCA PARCIAL, DIAMETRO 5/8", COMPRIMENTO 6", COM PORCA E ARRUELA DE PRESSAO MEDIA	UN	3	9,37	28,11
INSUMO	3398	SINAPI	ISOLADOR DE PORCELANA, TIPO ROLDANA, DIMENSOES DE *72* X *72* MM, PARA USO EM BAIXA TENSAO	UN	1	1,73	1,73
INSUMO	1094	SINAPI	ARMACAO VERTICAL COM HASTE E CONTRA-PINO, EM CHAPA DE ACO GALVANIZADO 3/16", COM 1 ESTRIBO, SEM ISOLADOR	UN	1	25,72	25,72
COMPOSICAO	104749	SINAPI	CONECTOR GRAMPO METÁLICO TIPO OLHAL, PARA SPDA, PARA HASTE DE ATERRAMENTO DE 3/4" E CABOS DE 10 A 50 MM2 - FORNECIMENTO E INSTALAÇÃO. AF_08/2023	UN	1	20,58	20,58
COMPOSICAO	96986	SINAPI	HASTE DE ATERRAMENTO, DIÁMETRO 3/4", COM 3 METROS - FORNECIMENTO E INSTALAÇÃO. AF_08/2023	UN	1	127,73	127,73
COMPOSICAO	96977	SINAPI	CORDALHA DE COBRE NU 50 MM², ENTERRADA - FORNECIMENTO E INSTALAÇÃO. AF_08/2023	M	1,95	64,17	125,13
COMPOSICAO	93659	SINAPI	DISJUNTOR MONOPOLAR TIPO DIN, CORRENTE NOMINAL DE 50A - FORNECIMENTO E INSTALAÇÃO. AF_07/2025	UN	1	23,76	23,76
COMPOSICAO	91931	SINAPI	CABO DE COBRE FLEXÍVEL ISOLADO, 6 MM², ANTI-CHAMA 0,6/1,0 KV, PARA CIRCUITOS TERMINAIS - FORNECIMENTO E INSTALAÇÃO. AF_03/2023	M	11	10,93	120,23
COMPOSICAO	91919	SINAPI	CURVA 180 GRAUS PARA ELETRODUTO, PVC, ROSCÁVEL, DN 32 MM (1"), PARA CIRCUITOS TERMINAIS, INSTALADA EM PAREDE - FORNECIMENTO E INSTALAÇÃO. AF_03/2023	UN	1	22,47	22,47
COMPOSICAO	91917	SINAPI	CURVA 90 GRAUS PARA ELETRODUTO, PVC, ROSCÁVEL, DN 32 MM (1"), PARA CIRCUITOS TERMINAIS, INSTALADA EM PAREDE - FORNECIMENTO E INSTALAÇÃO. AF_03/2023	UN	1	20,56	20,56
COMPOSICAO	91885	SINAPI	LUVA PARA ELETRODUTO, PVC, ROSCÁVEL, DN 32 MM (1"), PARA CIRCUITOS TERMINAIS, INSTALADA EM PAREDE - FORNECIMENTO E INSTALAÇÃO. AF_03/2023	UN	1	12,65	12,65
COMPOSICAO	91872	SINAPI	ELETRODUTO RÍGIDO ROSCÁVEL, PVC, DN 32 MM (1"), PARA CIRCUITOS TERMINAIS, INSTALADO EM PAREDE - FORNECIMENTO E INSTALAÇÃO. AF_03/2023	M	6,05	18,17	109,92
COMPOSICAO	88264	SINAPI	ELETRICISTA COM ENCARGOS COMPLEMENTARES	H	2,8463	27,74	78,95
COMPOSICAO	88247	SINAPI	AUXILIAR DE ELETRICISTA COM ENCARGOS COMPLEMENTARES	H	0,3162	22,81	7,21
COMPOSICAO	87367	SINAPI	ARGAMASSA TRACO 1:1:6 (EM VOLUME DE CIMENTO, CAL E AREIA MÉDIA ÚMIDA) PARA EMBOCO/MASSA ÚNICA/ASSENTAMENTO DE ALVENARIA DE VEDAÇÃO, PREPARO MANUAL. AF_08/2019	M3	0,008	764,88	6,11
INSUMO	02645/ORSE	ORSE	POSTE DE FERRO GALVANIZADO, 3" X 6M, COMPLETO, PARA ENTRADA DE ENERGIA	UN	0	371,07	0,00
TOTAL SEM BDI - COMP301							878,98
TAXA DE BDI (23,00 %)							202,17
TOTAL COM BDI - COMP301							1.081,15

CLASSE/TIPO	CÓDIGO	FONTE	DESCRIÇÃO	UNID.	COEF.	P. UNIT. (R\$)	TOTAL (R\$)
INSTEM	91868	SINAPI	ELETRODUTO RÍGIDO ROSCÁVEL, PVC, DN 32 MM (1"), PARA CIRCUITOS TERMINAIS, INSTALADO EM LAJE - FORNECIMENTO E INSTALAÇÃO. AF_03/2023	M		14,02	
COMPOSICAO	88264	SINAPI	ELETRICISTA COM ENCARGOS COMPLEMENTARES	H	0,114	27,74	3,16
COMPOSICAO	88247	SINAPI	AUXILIAR DE ELETRICISTA COM ENCARGOS COMPLEMENTARES	H	0,114	22,81	2,60
INSUMO	43132	SINAPI	ARAME RECOZIDO 16 BWG, D = 1,65 MM (0,016 KG/M) OU 18 BWG, D = 1,25 MM (0,01 KG/M)	KG	0,002	21,59	0,04
INSUMO	2685	SINAPI	ELETRODUTO DE PVC RIGIDO ROSCAVEL DE 1", SEM LUVA	M	1,017	8,09	8,22
TOTAL SEM BDI - 91868							14,02
TAXA DE BDI (23,00 %)							3,22
TOTAL COM BDI - 91868							17,24

CLASSE/TIPO	CÓDIGO	FONTE	DESCRIÇÃO	UNID.	COEF.	P. UNIT. (R\$)	TOTAL (R\$)
INSTQ	COMP303	PRÓPRIA	QUADRO DE DISTRIBUIÇÃO DE ENERGIA EM CHAPA DE AÇO GALVANIZADO, DE EMBUTIR, COM BARRAMENTO TRIFÁSICO, PARA 8 DISJUNTORES DIN 100A - FORNECIMENTO E INSTALAÇÃO. AF_07/2025 (REF: 101875)	UN		164,49	

MUNICÍPIO DE CURRAIS - PI
 CONSTRUÇÃO DE CAMPO SOCIETY, NO MUNICÍPIO DE CURRAIS-PI - CONVÊNIO N° 985947/2025
 PLANILHA DE COMPOSIÇÕES UNITÁRIAS

DATA BASE: SINAPI PI 09/2025, SEINFRA CE 28, ORSE SE 09/2025, SEM DESONERAÇÃO					LEIS SOCIAIS (%): 113,33		BDI (%): 23,00	
INSUMO	10386/ORSE	ORSE	QUADRO DE DISTRIBUIÇÃO DE EMBUTIR EM CHAPA DE AÇO, P/ATÉ 08 DISJUNTORES C/BARRAMENTO, PADRÃO DIN, CEMAR OU SIMILAR	UN	1	82,19		82,19
COMPOSICAO	88264	SINAPI	ELETRICISTA COM ENCARGOS COMPLEMENTARES	H	1,4514	27,74		40,26
COMPOSICAO	88247	SINAPI	AUXILIAR DE ELETRICISTA COM ENCARGOS COMPLEMENTARES	H	1,4514	22,81		33,10
COMPOSICAO	87367	SINAPI	ARGAMASSA TRAÇO 1:1:6 (EM VOLUME DE CIMENTO, CAL E AREIA MÉDIA ÚMIDA) PARA EMBOÇO/MASSA ÚNICA/ASSENTAMENTO DE ALVENARIA DE VEDAÇÃO, PREPARO MANUAL. AF_08/2019	M3	0,0117	764,88		8,94
TOTAL SEM BDI - COMP303								164,49
TAXA DE BDI (23,00%)								37,83
TOTAL COM BDI - COMP303								202,32

CLASSE/TIPO	CÓDIGO	FONTE	DESCRIÇÃO	UNID.	COEF.	P. UNIT. (R\$)	TOTAL (R\$)	
INSTR	COMP200	PRÓPRIA	ABRIGO PARA QUADRO ELETRICO EM ALVENARIA COBERTURA DE LAJE, PORTA TIPO GRADE	UND		1.256,25		
COMPOSICAO	94962	SINAPI	CONCRETO MAGRO PARA LASTRO, TRAÇO 1:4:5:4,5 (EM MASSA SECA DE CIMENTO/ AREIA MÉDIA/ BRITA 1) - PREPARO MECÂNICO COM BETONEIRA 400 L. AF_05/2021	M3	0,045	528,04	23,76	
COMPOSICAO	103334	SINAPI	ALVENARIA DE VEDAÇÃO DE BLOCOS CERÂMICOS FURADOS NA HORIZONTAL DE 14X9X19 CM (ESPESSURA 14 CM, BLOCO DEITADO) E ARGAMASSA DE ASSENTAMENTO COM PREPARO EM BETONEIRA. AF_12/2021	M2	0,38	146,94	55,83	
COMPOSICAO	103329	SINAPI	ALVENARIA DE VEDAÇÃO DE BLOCOS CERÂMICOS FURADOS NA HORIZONTAL DE 9X19X19 CM (ESPESSURA 9 CM) E ARGAMASSA DE ASSENTAMENTO COM PREPARO MANUAL. AF_12/2021	M2	6,3	96,55	608,26	
COMPOSICAO	87878	SINAPI	CHAPISCO APLICADO EM ALVENARIAS E ESTRUTURAS DE CONCRETO INTERNAS, COM COLHER DE PEDREIRO. ARGAMASSA TRAÇO 1:3 COM PREPARO MANUAL. AF_10/2022	M2	6,3	5,19	32,69	
COMPOSICAO	87530	SINAPI	MASSA ÚNICA, EM ARGAMASSA TRAÇO 1:2:8, PREPARO MANUAL, APLICADA MANUALMENTE EM PAREDES INTERNAS DE AMBIENTES COM ÁREA ENTRE 5M² E 10M², E = 17,5MM, COM TALISCAS. AF_03/2024	M2	6,3	41,17	259,37	
COMPOSICAO	95626	SINAPI	APLICAÇÃO MANUAL DE TINTA LÁTEX ACRÍLICA EM PAREDE EXTERNAS DE CASAS, DUAS DEMÃOS. AF_03/2024	M2	6,3	15,48	97,52	
COMPOSICAO	88316	SINAPI	SERVENTE COM ENCARGOS COMPLEMENTARES	H	2	21,71	43,42	
COMPOSICAO	88309	SINAPI	PEDREIRO COM ENCARGOS COMPLEMENTARES	H	1	27,39	27,39	
INSUMO	03136/ORSE	ORSE	GRADIL DE FERRO EM BARRAS QUADRADAS DE AÇO DE 3/8" NA VERTICAL, ESPAÇAMENTO 10CM, COM DUAS BARRAS CHATAS 1" X 1/4" NA HORIZONTAL, APLICADAS NAS DUAS FACES, INCLUSIVE PORTÃO	M2	0,64	168,77	108,01	
TOTAL SEM BDI - COMP200								1.256,25
TAXA DE BDI (23,00%)								288,94
TOTAL COM BDI - COMP200								1.545,19

CLASSE/TIPO	CÓDIGO	FONTE	DESCRIÇÃO	UNID.	COEF.	P. UNIT. (R\$)	TOTAL (R\$)	
INSTR	COMP304	PRÓPRIA	BANCO DE CONCRETO SEM ENCOSTO, DIMENSÃO: 3,07X0,50M COM FLOREIRA	UN		749,65		
INSUMO	1379	SINAPI	CIMENTO PORTLAND COMPOSTO CP II-32	KG	16,5	1,00	16,50	
COMPOSICAO	96540	SINAPI	FABRICAÇÃO, MONTAGEM E DESMONTAGEM DE FÓRMA PARA BLOCO DE COROAMENTO, EM CHAPA DE MADEIRA COMPENSADA RESINADA, E=17 MM, 4 UTILIZAÇÕES. AF_01/2024	M2	1,72	133,57	229,74	
COMPOSICAO	102487	SINAPI	CONCRETO CICLÓPICO FCK = 15MPA, 30% PEDRA DE MÃO EM VOLUME REAL, INCLUSIVE LANÇAMENTO. AF_05/2021	M3	0,096	765,48	73,48	
COMPOSICAO	94971	SINAPI	CONCRETO FCK = 25MPA, TRAÇO 1:2,3:2,7 (EM MASSA SECA DE CIMENTO/ AREIA MÉDIA/ BRITA 1) - PREPARO MECÂNICO COM BETONEIRA 600 L. AF_05/2021	M3	0,15	665,62	99,84	
COMPOSICAO	92802	SINAPI	CORTE E DOBRA DE AÇO CA-50, DIÂMETRO DE 8,0 MM. AF_06/2022	KG	8,43	9,24	77,89	
COMPOSICAO	101159	SINAPI	ALVENARIA DE VEDAÇÃO DE BLOCOS CERÂMICOS MACIÇOS DE 5X10X20CM (ESPESSURA 10CM) E ARGAMASSA DE ASSENTAMENTO COM PREPARO EM BETONEIRA. AF_05/2020	M2	0,24	140,25	33,66	
COMPOSICAO	87547	SINAPI	MASSA ÚNICA, EM ARGAMASSA TRAÇO 1:2:8, PREPARO MECÂNICO, APLICADA MANUALMENTE EM PAREDES INTERNAS DE AMBIENTES COM ÁREA ENTRE 5M² E 10M², E = 10MM, COM TALISCAS. AF_03/2024	M2	0,66	27,18	17,93	
COMPOSICAO	88495	SINAPI	EMASSAMENTO COM MASSA LÁTEX, APLICAÇÃO EM PAREDE, UMA DEMÃO, LIXAMENTO MANUAL. AF_04/2023	M2	3,1	10,87	33,69	
COMPOSICAO	88423	SINAPI	APLICAÇÃO MANUAL DE PINTURA COM TINTA TEXTURIZADA ACRÍLICA EM PAREDES EXTERNAS DE CASAS, UMA COR. AF_03/2024	M2	3,1	21,04	65,22	
COMPOSICAO	93358	SINAPI	ESCAVAÇÃO MANUAL DE VALA. AF_09/2024	M3	0,096	85,87	8,24	
COMPOSICAO	87882	SINAPI	CHAPISCO APLICADO NO TETO OU EM ALVENARIA E ESTRUTURA, COM ROLO PARA TEXTURA ACRÍLICA. ARGAMASSA TRAÇO 1:4 E EMULSÃO POLIMÉRICA (ADESIVO) COM PREPARO EM BETONEIRA 400L. AF_10/2022	M2	0,66	7,52	4,96	
COMPOSICAO	88316	SINAPI	SERVENTE COM ENCARGOS COMPLEMENTARES	H	2,5	21,71	54,27	
COMPOSICAO	88309	SINAPI	PEDREIRO COM ENCARGOS COMPLEMENTARES	H	1,25	27,39	34,23	
TOTAL SEM BDI - COMP304								749,65
TAXA DE BDI (23,00%)								172,42
TOTAL COM BDI - COMP304								922,07

CLASSE/TIPO	CÓDIGO	FONTE	DESCRIÇÃO	UNID.	COEF.	P. UNIT. (R\$)	TOTAL (R\$)	
INSTR	COMP305	PRÓPRIA	TRAVE PARA CAMPO DE FUTEBOL SOÇAITA, DESMONTÁVEL	PAR		2.610,06		
INSUMO	00243/ORSE	ORSE	TRAVES P/ FUTEBOL SOÇAITA 4M, TUBO 4", DESMONTÁVEL, MED.EXT.4X2,2M (COD.4043)	PAR	1	2.610,06	2.610,06	
TOTAL SEM BDI - COMP305								2.610,06
TAXA DE BDI (23,00%)								600,31
TOTAL COM BDI - COMP305								3.210,37

CLASSE/TIPO	CÓDIGO	FONTE	DESCRIÇÃO	UNID.	COEF.	P. UNIT. (R\$)	TOTAL (R\$)	
LIMP	99814	SINAPI	LIMPEZA DE SUPERFÍCIE COM JATO DE ALTA PRESSÃO. AF_04/2019	M2		2,00		
COMPOSICAO	99833	SINAPI	LAVADORA DE ALTA PRESSÃO (LAVA-JATO) PARA AGUA FRIA, PRESSÃO DE OPERAÇÃO ENTRE 1400 E 1900 LIB/POL2, VAZAO MÁXIMA ENTRE 400 E 700 L/H - CHP DIURNO. AF_05/2023	CHP	0,015	5,11	0,07	
COMPOSICAO	88316	SINAPI	SERVENTE COM ENCARGOS COMPLEMENTARES	H	0,089	21,71	1,93	
TOTAL SEM BDI - 99814								2,00

MUNICÍPIO DE CURRAIS - PI
CONSTRUÇÃO DE CAMPO SOCIETY, NO MUNICÍPIO DE CURRAIS-PI - CONVÊNIO N° 985947/2025
PLANILHA DE COMPOSIÇÕES UNITÁRIAS

DATA BASE: SINAPI PI 09/2025, SEINFRA CE 28, ORSE SE 09/2025, SEM DESONERAÇÃO	LEIS SOCIAIS (%):	113,33	BDI (%):	23,00
TAXA DE BDI (23,00 %)				0,46
TOTAL COM BDI - 99814				2,46

MUNICÍPIO DE CURRAIS - PI
 CONSTRUÇÃO DE CAMPO SOCIETY, NO MUNICÍPIO DE CURRAIS-PI - CONVÊNIO Nº 985947/2025
 PLANILHA DE COMPOSIÇÕES UNITÁRIAS AUXILIARES - NÍVEL 1

DATA BASE: SINAPI PI 09/2025, SEINFRA CE 28, ORSE SE 09/2025, SEM DESONERAÇÃO				LEIS SOCIAIS (%):		113,33	BDI (%):		23,00	
CLASSE/TIPO	CÓDIGO	FONTE	DESCRIÇÃO	UNID.	COEF.	P. UNIT. (R\$)	TOTAL (R\$)			
LIVR	90778	SINAPI	ENGENHEIRO CIVIL DE OBRA PLENO COM ENCARGOS COMPLEMENTARES	H		129,49				
COMPOSICAO	95403	SINAPI	CURSO DE CAPACITAÇÃO PARA ENGENHEIRO CIVIL DE OBRA PLENO (ENCARGOS COMPLEMENTARES) - HORISTA	H	1	1,85	1,85			
INSUMO	43486	SINAPI	EPI - FAMILIA ENGENHEIRO CIVIL - HORISTA (ENCARGOS COMPLEMENTARES - COLETADO CAIXA)	H	1	0,77	0,77			
INSUMO	43462	SINAPI	FERRAMENTAS - FAMILIA ENGENHEIRO CIVIL - HORISTA (ENCARGOS COMPLEMENTARES - COLETADO CAIXA)	H	1	0,01	0,01			
INSUMO	37373	SINAPI	SEGURO - HORISTA (COLETADO CAIXA - ENCARGOS COMPLEMENTARES)	H	1	0,08	0,08			
INSUMO	37372	SINAPI	EXAMES - HORISTA (COLETADO CAIXA - ENCARGOS COMPLEMENTARES)	H	1	1,43	1,43			
INSUMO	2707	SINAPI	ENGENHEIRO CIVIL DE OBRA PLENO (HORISTA)	H	1	125,35	125,35			
TOTAL SEM BDI - 90778								129,49		
LIVR	90780	SINAPI	MESTRE DE OBRAS COM ENCARGOS COMPLEMENTARES	H		53,60				
COMPOSICAO	95405	SINAPI	CURSO DE CAPACITAÇÃO PARA MESTRE DE OBRAS (ENCARGOS COMPLEMENTARES) - HORISTA	H	1	1,05	1,05			
INSUMO	43487	SINAPI	EPI - FAMILIA ENCARREGADO GERAL - HORISTA (ENCARGOS COMPLEMENTARES - COLETADO CAIXA)	H	1	1,28	1,28			
INSUMO	43463	SINAPI	FERRAMENTAS - FAMILIA ENCARREGADO GERAL - HORISTA (ENCARGOS COMPLEMENTARES - COLETADO CAIXA)	H	1	0,08	0,08			
INSUMO	37373	SINAPI	SEGURO - HORISTA (COLETADO CAIXA - ENCARGOS COMPLEMENTARES)	H	1	0,08	0,08			
INSUMO	37372	SINAPI	EXAMES - HORISTA (COLETADO CAIXA - ENCARGOS COMPLEMENTARES)	H	1	1,43	1,43			
INSUMO	4069	SINAPI	MESTRE DE OBRAS (HORISTA)	H	1	49,68	49,68			
TOTAL SEM BDI - 90780								53,60		
LIVR	90766	SINAPI	ALMOXARIFE COM ENCARGOS COMPLEMENTARES	H		22,81				
COMPOSICAO	95392	SINAPI	CURSO DE CAPACITAÇÃO PARA ALMOXARIFE (ENCARGOS COMPLEMENTARES) - HORISTA	H	1	0,10	0,10			
INSUMO	43482	SINAPI	EPI - FAMILIA ALMOXARIFE - HORISTA (ENCARGOS COMPLEMENTARES - COLETADO CAIXA)	H	1	0,81	0,81			
INSUMO	43458	SINAPI	FERRAMENTAS - FAMILIA ALMOXARIFE - HORISTA (ENCARGOS COMPLEMENTARES - COLETADO CAIXA)	H	1	0,06	0,06			
INSUMO	37373	SINAPI	SEGURO - HORISTA (COLETADO CAIXA - ENCARGOS COMPLEMENTARES)	H	1	0,08	0,08			
INSUMO	37372	SINAPI	EXAMES - HORISTA (COLETADO CAIXA - ENCARGOS COMPLEMENTARES)	H	1	1,43	1,43			
INSUMO	253	SINAPI	ALMOXARIFE (HORISTA)	H	1	20,33	20,33			
TOTAL SEM BDI - 90766								22,81		
LIVR	90767	SINAPI	APONTADOR OU APROPRIADOR COM ENCARGOS COMPLEMENTARES	H		23,14				
COMPOSICAO	95393	SINAPI	CURSO DE CAPACITAÇÃO PARA APONTADOR OU APROPRIADOR (ENCARGOS COMPLEMENTARES) - HORISTA	H	1	0,43	0,43			
INSUMO	43482	SINAPI	EPI - FAMILIA ALMOXARIFE - HORISTA (ENCARGOS COMPLEMENTARES - COLETADO CAIXA)	H	1	0,81	0,81			
INSUMO	43458	SINAPI	FERRAMENTAS - FAMILIA ALMOXARIFE - HORISTA (ENCARGOS COMPLEMENTARES - COLETADO CAIXA)	H	1	0,06	0,06			
INSUMO	37373	SINAPI	SEGURO - HORISTA (COLETADO CAIXA - ENCARGOS COMPLEMENTARES)	H	1	0,08	0,08			
INSUMO	37372	SINAPI	EXAMES - HORISTA (COLETADO CAIXA - ENCARGOS COMPLEMENTARES)	H	1	1,43	1,43			
INSUMO	6122	SINAPI	APONTADOR OU APROPRIADOR DE MAO DE OBRA (HORISTA)	H	1	20,33	20,33			
TOTAL SEM BDI - 90767								23,14		
LIVR	102234	SINAPI	PINTURA IMUNIZANTE PARA MADEIRA, 2 DEMÃOS. AF_01/2021	M2		24,82				
COMPOSICAO	88310	SINAPI	PINTOR COM ENCARGOS COMPLEMENTARES	H	0,4529	29,07	13,16			
INSUMO	7340	SINAPI	IMUNIZANTE PARA MADEIRA, INCOLOR	L	0,3257	35,81	11,66			
TOTAL SEM BDI - 102234								24,82		
LIVR	88316	SINAPI	SERVENTE COM ENCARGOS COMPLEMENTARES	H		21,71				
COMPOSICAO	95378	SINAPI	CURSO DE CAPACITAÇÃO PARA SERVENTE (ENCARGOS COMPLEMENTARES) - HORISTA	H	1	0,31	0,31			
INSUMO	43491	SINAPI	EPI - FAMILIA SERVENTE - HORISTA (ENCARGOS COMPLEMENTARES - COLETADO CAIXA)	H	1	1,39	1,39			
INSUMO	43467	SINAPI	FERRAMENTAS - FAMILIA SERVENTE - HORISTA (ENCARGOS COMPLEMENTARES - COLETADO CAIXA)	H	1	0,61	0,61			
INSUMO	37373	SINAPI	SEGURO - HORISTA (COLETADO CAIXA - ENCARGOS COMPLEMENTARES)	H	1	0,08	0,08			
INSUMO	37372	SINAPI	EXAMES - HORISTA (COLETADO CAIXA - ENCARGOS COMPLEMENTARES)	H	1	1,43	1,43			
INSUMO	37371	SINAPI	TRANSPORTE - HORISTA (COLETADO CAIXA - ENCARGOS COMPLEMENTARES)	H	1	0,57	0,57			
INSUMO	37370	SINAPI	ALIMENTAÇÃO - HORISTA (COLETADO CAIXA - ENCARGOS COMPLEMENTARES)	H	1	2,46	2,46			
INSUMO	6111	SINAPI	SERVENTE DE OBRAS (HORISTA)	H	1	14,86	14,86			
TOTAL SEM BDI - 88316								21,71		
LIVR	88262	SINAPI	CARPINTEIRO DE FORMAS COM ENCARGOS COMPLEMENTARES	H		26,97				
COMPOSICAO	95330	SINAPI	CURSO DE CAPACITAÇÃO PARA CARPINTEIRO DE FORMAS (ENCARGOS COMPLEMENTARES) - HORISTA	H	1	0,23	0,23			
INSUMO	43483	SINAPI	EPI - FAMILIA CARPINTEIRO DE FORMAS - HORISTA (ENCARGOS COMPLEMENTARES - COLETADO CAIXA)	H	1	1,43	1,43			
INSUMO	43459	SINAPI	FERRAMENTAS - FAMILIA CARPINTEIRO DE FORMAS - HORISTA (ENCARGOS COMPLEMENTARES - COLETADO CAIXA)	H	1	0,44	0,44			
INSUMO	37373	SINAPI	SEGURO - HORISTA (COLETADO CAIXA - ENCARGOS COMPLEMENTARES)	H	1	0,08	0,08			
INSUMO	37372	SINAPI	EXAMES - HORISTA (COLETADO CAIXA - ENCARGOS COMPLEMENTARES)	H	1	1,43	1,43			

MUNICÍPIO DE CURRAIS - PI
 CONSTRUÇÃO DE CAMPO SOCIETY, NO MUNICÍPIO DE CURRAIS-PI - CONVÊNIO Nº 985947/2025
 PLANILHA DE COMPOSIÇÕES UNITÁRIAS AUXILIARES - NÍVEL 1

DATA BASE: SINAPI PI 09/2025, SEINFRA CE 28, ORSE SE 09/2025, SEM DESONERAÇÃO						LEIS SOCIAIS (%):	113,33	BDI (%):	23,00
INSUMO	37371	SINAPI	TRANSPORTE - HORISTA (COLETADO CAIXA - ENCARGOS COMPLEMENTARES)	H	1	0,57		0,57	
INSUMO	37370	SINAPI	ALIMENTACAO - HORISTA (COLETADO CAIXA - ENCARGOS COMPLEMENTARES)	H	1	2,46		2,46	
INSUMO	1213	SINAPI	CARPINTEIRO DE FORMAS PARA CONCRETO (HORISTA)	H	1	20,33		20,33	
TOTAL SEM BDI - 88262								26,97	
CLASSE/TIPO	CÓDIGO	FONTE	DESCRIÇÃO	UNID.	COEF.	P. UNIT. (R\$)	TOTAL (R\$)		
PRODC	94974	SINAPI	CONCRETO MAGRO PARA LASTRO, TRAÇO 1:4,5:4,5 (EM MASSA SECA DE CIMENTO/ AREIA MEDIA/ BRITA 1) - PREPARO MANUAL. AF_05/2021	M3		585,53			
COMPOSICAO	88316	SINAPI	SERVENTE COM ENCARGOS COMPLEMENTARES	H	6,2858	21,71	136,46		
INSUMO	4721	SINAPI	PEDRA BRITADA N. 1 (9,5 A 19 MM) POSTO PEDREIRA/FORNECEDOR, SEM FRETE	M3	0,5971	249,59	149,03		
INSUMO	1379	SINAPI	CIMENTO PORTLAND COMPOSTO CP II-32	KG	218,93	1,00	218,93		
INSUMO	370	SINAPI	AREIA MEDIA - POSTO JAZIDA/FORNECEDOR (RETIRADO NA JAZIDA, SEM TRANSPORTE)	M3	0,8538	95,00	81,11		
TOTAL SEM BDI - 94974								585,53	
CLASSE/TIPO	CÓDIGO	FONTE	DESCRIÇÃO	UNID.	COEF.	P. UNIT. (R\$)	TOTAL (R\$)		
CUSTH	91693	SINAPI	SERRA CIRCULAR DE BANCADA COM MOTOR ELÉTRICO POTÊNCIA DE 5HP, COM COIFA PARA DISCO 10" - CHI DIURNO. AF_08/2015	CHI		27,26			
COMPOSICAO	91689	SINAPI	SERRA CIRCULAR DE BANCADA COM MOTOR ELÉTRICO POTÊNCIA DE 5HP, COM COIFA PARA DISCO 10" - JUROS. AF_08/2015	H	1	0,01	0,01		
COMPOSICAO	91688	SINAPI	SERRA CIRCULAR DE BANCADA COM MOTOR ELÉTRICO POTÊNCIA DE 5HP, COM COIFA PARA DISCO 10" - DEPRECIACAO. AF_08/2015	H	1	0,09	0,09		
COMPOSICAO	88297	SINAPI	OPERADOR DE MÁQUINAS E EQUIPAMENTOS COM ENCARGOS COMPLEMENTARES	H	1	27,16	27,16		
TOTAL SEM BDI - 91693								27,26	
CLASSE/TIPO	CÓDIGO	FONTE	DESCRIÇÃO	UNID.	COEF.	P. UNIT. (R\$)	TOTAL (R\$)		
CUSTH	91692	SINAPI	SERRA CIRCULAR DE BANCADA COM MOTOR ELÉTRICO POTÊNCIA DE 5HP, COM COIFA PARA DISCO 10" - CHP DIURNO. AF_08/2015	CHP		28,81			
COMPOSICAO	91691	SINAPI	SERRA CIRCULAR DE BANCADA COM MOTOR ELÉTRICO POTÊNCIA DE 5HP, COM COIFA PARA DISCO 10" - MATERIAIS NA OPERACAO. AF_08/2015	H	1	1,49	1,49		
COMPOSICAO	91690	SINAPI	SERRA CIRCULAR DE BANCADA COM MOTOR ELÉTRICO POTÊNCIA DE 5HP, COM COIFA PARA DISCO 10" - MANUTENCAO. AF_08/2015	H	1	0,06	0,06		
COMPOSICAO	91689	SINAPI	SERRA CIRCULAR DE BANCADA COM MOTOR ELÉTRICO POTÊNCIA DE 5HP, COM COIFA PARA DISCO 10" - JUROS. AF_08/2015	H	1	0,01	0,01		
COMPOSICAO	91688	SINAPI	SERRA CIRCULAR DE BANCADA COM MOTOR ELÉTRICO POTÊNCIA DE 5HP, COM COIFA PARA DISCO 10" - DEPRECIACAO. AF_08/2015	H	1	0,09	0,09		
COMPOSICAO	88297	SINAPI	OPERADOR DE MÁQUINAS E EQUIPAMENTOS COM ENCARGOS COMPLEMENTARES	H	1	27,16	27,16		
TOTAL SEM BDI - 91692								28,81	
CLASSE/TIPO	CÓDIGO	FONTE	DESCRIÇÃO	UNID.	COEF.	P. UNIT. (R\$)	TOTAL (R\$)		
LIVR	88239	SINAPI	AJUDANTE DE CARPINTEIRO COM ENCARGOS COMPLEMENTARES	H		22,20			
COMPOSICAO	95309	SINAPI	CURSO DE CAPACITACAO PARA AJUDANTE DE CARPINTEIRO (ENCARGOS COMPLEMENTARES) - HORISTA	H	1	0,22	0,22		
INSUMO	43483	SINAPI	EPI - FAMILIA CARPINTEIRO DE FORMAS - HORISTA (ENCARGOS COMPLEMENTARES - COLETADO CAIXA)	H	1	1,43	1,43		
INSUMO	43459	SINAPI	FERRAMENTAS - FAMILIA CARPINTEIRO DE FORMAS - HORISTA (ENCARGOS COMPLEMENTARES - COLETADO CAIXA)	H	1	0,44	0,44		
INSUMO	37373	SINAPI	SEGURO - HORISTA (COLETADO CAIXA - ENCARGOS COMPLEMENTARES)	H	1	0,08	0,08		
INSUMO	37372	SINAPI	EXAMES - HORISTA (COLETADO CAIXA - ENCARGOS COMPLEMENTARES)	H	1	1,43	1,43		
INSUMO	37371	SINAPI	TRANSPORTE - HORISTA (COLETADO CAIXA - ENCARGOS COMPLEMENTARES)	H	1	0,57	0,57		
INSUMO	37370	SINAPI	ALIMENTACAO - HORISTA (COLETADO CAIXA - ENCARGOS COMPLEMENTARES)	H	1	2,46	2,46		
INSUMO	6117	SINAPI	CARPINTEIRO AUXILIAR (HORISTA)	H	1	15,57	15,57		
TOTAL SEM BDI - 88239								22,20	
CLASSE/TIPO	CÓDIGO	FONTE	DESCRIÇÃO	UNID.	COEF.	P. UNIT. (R\$)	TOTAL (R\$)		
CUSTH	89032	SINAPI	TRATOR DE ESTEIRAS, POTÊNCIA 100 HP, PESO OPERACIONAL 9,4 T, COM LÂMINA 2,19 M3 - CHP DIURNO. AF_06/2014	CHP		196,43			
COMPOSICAO	89030	SINAPI	TRATOR DE ESTEIRAS, POTÊNCIA 100 HP, PESO OPERACIONAL 9,4 T, COM LÂMINA 2,19 M3 - JUROS. AF_06/2014	H	1	14,79	14,79		
COMPOSICAO	89029	SINAPI	TRATOR DE ESTEIRAS, POTÊNCIA 100 HP, PESO OPERACIONAL 9,4 T, COM LÂMINA 2,19 M3 - DEPRECIACAO. AF_06/2014	H	1	33,58	33,58		
COMPOSICAO	88324	SINAPI	TRATORISTA COM ENCARGOS COMPLEMENTARES	H	1	27,16	27,16		
COMPOSICAO	53817	SINAPI	TRATOR DE ESTEIRAS, POTÊNCIA 100 HP, PESO OPERACIONAL 9,4 T, COM LÂMINA 2,19 M3 - MATERIAIS NA OPERACAO. AF_06/2014	H	1	60,86	60,86		
COMPOSICAO	5724	SINAPI	TRATOR DE ESTEIRAS, POTÊNCIA 100 HP, PESO OPERACIONAL 9,4 T, COM LÂMINA 2,19 M3 - MANUTENCAO. AF_06/2014	H	1	60,04	60,04		
TOTAL SEM BDI - 89032								196,43	
CLASSE/TIPO	CÓDIGO	FONTE	DESCRIÇÃO	UNID.	COEF.	P. UNIT. (R\$)	TOTAL (R\$)		
CUSTH	89031	SINAPI	TRATOR DE ESTEIRAS, POTÊNCIA 100 HP, PESO OPERACIONAL 9,4 T, COM LÂMINA 2,19 M3 - CHI DIURNO. AF_06/2014	CHI		75,53			
COMPOSICAO	89030	SINAPI	TRATOR DE ESTEIRAS, POTÊNCIA 100 HP, PESO OPERACIONAL 9,4 T, COM LÂMINA 2,19 M3 - JUROS. AF_06/2014	H	1	14,79	14,79		
COMPOSICAO	89029	SINAPI	TRATOR DE ESTEIRAS, POTÊNCIA 100 HP, PESO OPERACIONAL 9,4 T, COM LÂMINA 2,19 M3 - DEPRECIACAO. AF_06/2014	H	1	33,58	33,58		
COMPOSICAO	88324	SINAPI	TRATORISTA COM ENCARGOS COMPLEMENTARES	H	1	27,16	27,16		
TOTAL SEM BDI - 89031								75,53	
CLASSE/TIPO	CÓDIGO	FONTE	DESCRIÇÃO	UNID.	COEF.	P. UNIT. (R\$)	TOTAL (R\$)		

MUNICÍPIO DE CURRAIS - PI
CONSTRUÇÃO DE CAMPO SOCIETY, NO MUNICÍPIO DE CURRAIS-PI - CONVÊNIO Nº 985947/2025
PLANILHA DE COMPOSIÇÕES UNITÁRIAS AUXILIARES - NÍVEL 1

DATA BASE: SINAPI PI 09/2025, SEINFRA CE 28, ORSE SE 09/2025, SEM DESONERAÇÃO					LEIS SOCIAIS (%):	113,33	BDI (%):	23,00
LIVR	88441	SINAPI	JARDINEIRO COM ENCARGOS COMPLEMENTARES	H		22,64		
COMPOSICAO	95390	SINAPI	CURSO DE CAPACITAÇÃO PARA JARDINEIRO (ENCARGOS COMPLEMENTARES) - HORISTA	H	1	0,08		0,08
INSUMO	44503	SINAPI	JARDINEIRO (HORISTA)	H	1	15,93		15,93
INSUMO	43489	SINAPI	EPI - FAMILIA PEDREIRO - HORISTA (ENCARGOS COMPLEMENTARES - COLETADO CAIXA)	H	1	1,31		1,31
INSUMO	43465	SINAPI	FERRAMENTAS - FAMILIA PEDREIRO - HORISTA (ENCARGOS COMPLEMENTARES - COLETADO CAIXA)	H	1	0,78		0,78
INSUMO	37373	SINAPI	SEGURO - HORISTA (COLETADO CAIXA - ENCARGOS COMPLEMENTARES)	H	1	0,08		0,08
INSUMO	37372	SINAPI	EXAMES - HORISTA (COLETADO CAIXA - ENCARGOS COMPLEMENTARES)	H	1	1,43		1,43
INSUMO	37371	SINAPI	TRANSPORTE - HORISTA (COLETADO CAIXA - ENCARGOS COMPLEMENTARES)	H	1	0,57		0,57
INSUMO	37370	SINAPI	ALIMENTACAO - HORISTA (COLETADO CAIXA - ENCARGOS COMPLEMENTARES)	H	1	2,46		2,46
TOTAL SEM BDI - 88441								22,64

CLASSE/TIPO	CÓDIGO	FONTE	DESCRIÇÃO	UNID.	COEF.	P. UNIT. (R\$)	TOTAL (R\$)	
CUSTH	91534	SINAPI	COMPACTADOR DE SOLOS DE PERCUSSÃO (SOQUETE) COM MOTOR A GASOLINA 4 TEMPOS, POTÊNCIA 4 CV - CHI DIURNO. AF_08/2015	CHI		28,32		
COMPOSICAO	91530	SINAPI	COMPACTADOR DE SOLOS DE PERCUSSÃO (SOQUETE) COM MOTOR A GASOLINA 4 TEMPOS, POTÊNCIA 4 CV - JUROS. AF_08/2015	H	1	0,24	0,24	
COMPOSICAO	91529	SINAPI	COMPACTADOR DE SOLOS DE PERCUSSÃO (SOQUETE) COM MOTOR A GASOLINA 4 TEMPOS, POTÊNCIA 4 CV - DEPRECIACÃO. AF_08/2015	H	1	0,92	0,92	
COMPOSICAO	88297	SINAPI	OPERADOR DE MÁQUINAS E EQUIPAMENTOS COM ENCARGOS COMPLEMENTARES	H	1	27,16	27,16	
TOTAL SEM BDI - 91534								28,32

CLASSE/TIPO	CÓDIGO	FONTE	DESCRIÇÃO	UNID.	COEF.	P. UNIT. (R\$)	TOTAL (R\$)	
CUSTH	91533	SINAPI	COMPACTADOR DE SOLOS DE PERCUSSÃO (SOQUETE) COM MOTOR A GASOLINA 4 TEMPOS, POTÊNCIA 4 CV - CHP DIURNO. AF_08/2015	CHP		35,42		
COMPOSICAO	91532	SINAPI	COMPACTADOR DE SOLOS DE PERCUSSÃO (SOQUETE) COM MOTOR A GASOLINA 4 TEMPOS, POTÊNCIA 4 CV - MATERIAIS NA OPERAÇÃO. AF_08/2015	H	1	5,95	5,95	
COMPOSICAO	91531	SINAPI	COMPACTADOR DE SOLOS DE PERCUSSÃO (SOQUETE) COM MOTOR A GASOLINA 4 TEMPOS, POTÊNCIA 4 CV - MANUTENÇÃO. AF_08/2015	H	1	1,15	1,15	
COMPOSICAO	91530	SINAPI	COMPACTADOR DE SOLOS DE PERCUSSÃO (SOQUETE) COM MOTOR A GASOLINA 4 TEMPOS, POTÊNCIA 4 CV - JUROS. AF_08/2015	H	1	0,24	0,24	
COMPOSICAO	91529	SINAPI	COMPACTADOR DE SOLOS DE PERCUSSÃO (SOQUETE) COM MOTOR A GASOLINA 4 TEMPOS, POTÊNCIA 4 CV - DEPRECIACÃO. AF_08/2015	H	1	0,92	0,92	
COMPOSICAO	88297	SINAPI	OPERADOR DE MÁQUINAS E EQUIPAMENTOS COM ENCARGOS COMPLEMENTARES	H	1	27,16	27,16	
TOTAL SEM BDI - 91533								35,42

CLASSE/TIPO	CÓDIGO	FONTE	DESCRIÇÃO	UNID.	COEF.	P. UNIT. (R\$)	TOTAL (R\$)	
LIVR	88309	SINAPI	PEDREIRO COM ENCARGOS COMPLEMENTARES	H		27,39		
COMPOSICAO	95371	SINAPI	CURSO DE CAPACITAÇÃO PARA PEDREIRO (ENCARGOS COMPLEMENTARES) - HORISTA	H	1	0,43	0,43	
INSUMO	43489	SINAPI	EPI - FAMILIA PEDREIRO - HORISTA (ENCARGOS COMPLEMENTARES - COLETADO CAIXA)	H	1	1,31	1,31	
INSUMO	43465	SINAPI	FERRAMENTAS - FAMILIA PEDREIRO - HORISTA (ENCARGOS COMPLEMENTARES - COLETADO CAIXA)	H	1	0,78	0,78	
INSUMO	37373	SINAPI	SEGURO - HORISTA (COLETADO CAIXA - ENCARGOS COMPLEMENTARES)	H	1	0,08	0,08	
INSUMO	37372	SINAPI	EXAMES - HORISTA (COLETADO CAIXA - ENCARGOS COMPLEMENTARES)	H	1	1,43	1,43	
INSUMO	37371	SINAPI	TRANSPORTE - HORISTA (COLETADO CAIXA - ENCARGOS COMPLEMENTARES)	H	1	0,57	0,57	
INSUMO	37370	SINAPI	ALIMENTACAO - HORISTA (COLETADO CAIXA - ENCARGOS COMPLEMENTARES)	H	1	2,46	2,46	
INSUMO	4750	SINAPI	PEDREIRO (HORISTA)	H	1	20,33	20,33	
TOTAL SEM BDI - 88309								27,39

CLASSE/TIPO	CÓDIGO	FONTE	DESCRIÇÃO	UNID.	COEF.	P. UNIT. (R\$)	TOTAL (R\$)	
CUSTH	91277	SINAPI	PLACA VIBRATÓRIA REVERSÍVEL COM MOTOR 4 TEMPOS A GASOLINA, FORÇA CENTRÍFUGA DE 25 KN (2500 KGF), POTÊNCIA 5,5 CV - CHP DIURNO. AF_08/2015	CHP		9,88		
COMPOSICAO	91276	SINAPI	PLACA VIBRATÓRIA REVERSÍVEL COM MOTOR 4 TEMPOS A GASOLINA, FORÇA CENTRÍFUGA DE 25 KN (2500 KGF), POTÊNCIA 5,5 CV - MATERIAIS NA OPERAÇÃO. AF_08/2015	H	1	8,32	8,32	
COMPOSICAO	91275	SINAPI	PLACA VIBRATÓRIA REVERSÍVEL COM MOTOR 4 TEMPOS A GASOLINA, FORÇA CENTRÍFUGA DE 25 KN (2500 KGF), POTÊNCIA 5,5 CV - MANUTENÇÃO. AF_08/2015	H	1	0,78	0,78	
COMPOSICAO	91274	SINAPI	PLACA VIBRATÓRIA REVERSÍVEL COM MOTOR 4 TEMPOS A GASOLINA, FORÇA CENTRÍFUGA DE 25 KN (2500 KGF), POTÊNCIA 5,5 CV - JUROS. AF_08/2015	H	1	0,16	0,16	
COMPOSICAO	91273	SINAPI	PLACA VIBRATÓRIA REVERSÍVEL COM MOTOR 4 TEMPOS A GASOLINA, FORÇA CENTRÍFUGA DE 25 KN (2500 KGF), POTÊNCIA 5,5 CV - DEPRECIACÃO. AF_08/2015	H	1	0,62	0,62	
TOTAL SEM BDI - 91277								9,88

CLASSE/TIPO	CÓDIGO	FONTE	DESCRIÇÃO	UNID.	COEF.	P. UNIT. (R\$)	TOTAL (R\$)
CUSTH	5903	SINAPI	CAMINHÃO PIPA 10.000 L TRUCADO, PESO BRUTO TOTAL 23.000 KG, CARGA ÚTIL MÁXIMA 15.935 KG, DISTÂNCIA ENTRE EIXOS 4,8 M, POTÊNCIA 230 CV, INCLUSIVE TANQUE DE AÇO PARA TRANSPORTE DE ÁGUA - CHI DIURNO. AF_06/2014	CHI		71,27	
COMPOSICAO	91398	SINAPI	CAMINHÃO PIPA 10.000 L TRUCADO, PESO BRUTO TOTAL 23.000 KG, CARGA ÚTIL MÁXIMA 15.935 KG, DISTÂNCIA ENTRE EIXOS 4,8 M, POTÊNCIA 230 CV, INCLUSIVE TANQUE DE AÇO PARA TRANSPORTE DE ÁGUA - IMPOSTOS E SEGUROS. AF_06/2014	H	1	4,59	4,59

MUNICÍPIO DE CURRAIS - PI
CONSTRUÇÃO DE CAMPO SOCIETY, NO MUNICÍPIO DE CURRAIS-PI - CONVÊNIO N° 985947/2025
PLANILHA DE COMPOSIÇÕES UNITÁRIAS AUXILIARES - NÍVEL 1

DATA BASE: SINAPI PI 09/2025, SEINFRA CE 28, ORSE SE 09/2025, SEM DESONERAÇÃO						LEIS SOCIAIS (%):	113,33	BDI (%):	23,00
COMPOSICAO	91397	SINAPI	CAMINHÃO PIPA 10.000 L TRUCADO, PESO BRUTO TOTAL 23.000 KG, CARGA ÚTIL MÁXIMA 15.935 KG, DISTÂNCIA ENTRE EIXOS 4,8 M, POTÊNCIA 230 CV, INCLUSIVE TANQUE DE AÇO PARA TRANSPORTE DE ÁGUA - JUROS. AF_06/2014	H	1	11,38	11,38		
COMPOSICAO	91396	SINAPI	CAMINHÃO PIPA 10.000 L TRUCADO, PESO BRUTO TOTAL 23.000 KG, CARGA ÚTIL MÁXIMA 15.935 KG, DISTÂNCIA ENTRE EIXOS 4,8 M, POTÊNCIA 230 CV, INCLUSIVE TANQUE DE AÇO PARA TRANSPORTE DE ÁGUA - DEPRECIACÃO. AF_06/2014	H	1	29,43	29,43		
COMPOSICAO	88282	SINAPI	MOTORISTA DE CAMINHÃO COM ENCARGOS COMPLEMENTARES	H	1	25,87	25,87		
TOTAL SEM BDI - 5903								71,27	

CLASSE/TIPO	CÓDIGO	FONTE	DESCRIÇÃO	UNID.	COEF.	P. UNIT. (R\$)	TOTAL (R\$)
CUSTH	5901	SINAPI	CAMINHÃO PIPA 10.000 L TRUCADO, PESO BRUTO TOTAL 23.000 KG, CARGA ÚTIL MÁXIMA 15.935 KG, DISTÂNCIA ENTRE EIXOS 4,8 M, POTÊNCIA 230 CV, INCLUSIVE TANQUE DE AÇO PARA TRANSPORTE DE ÁGUA - CHP DIURNO. AF_06/2014	CHP		310,99	
COMPOSICAO	91398	SINAPI	CAMINHÃO PIPA 10.000 L TRUCADO, PESO BRUTO TOTAL 23.000 KG, CARGA ÚTIL MÁXIMA 15.935 KG, DISTÂNCIA ENTRE EIXOS 4,8 M, POTÊNCIA 230 CV, INCLUSIVE TANQUE DE AÇO PARA TRANSPORTE DE ÁGUA - IMPOSTOS E SEGUROS. AF_06/2014	H	1	4,59	4,59
COMPOSICAO	91397	SINAPI	CAMINHÃO PIPA 10.000 L TRUCADO, PESO BRUTO TOTAL 23.000 KG, CARGA ÚTIL MÁXIMA 15.935 KG, DISTÂNCIA ENTRE EIXOS 4,8 M, POTÊNCIA 230 CV, INCLUSIVE TANQUE DE AÇO PARA TRANSPORTE DE ÁGUA - JUROS. AF_06/2014	H	1	11,38	11,38
COMPOSICAO	91396	SINAPI	CAMINHÃO PIPA 10.000 L TRUCADO, PESO BRUTO TOTAL 23.000 KG, CARGA ÚTIL MÁXIMA 15.935 KG, DISTÂNCIA ENTRE EIXOS 4,8 M, POTÊNCIA 230 CV, INCLUSIVE TANQUE DE AÇO PARA TRANSPORTE DE ÁGUA - DEPRECIACÃO. AF_06/2014	H	1	29,43	29,43
COMPOSICAO	88282	SINAPI	MOTORISTA DE CAMINHÃO COM ENCARGOS COMPLEMENTARES	H	1	25,87	25,87
COMPOSICAO	53831	SINAPI	CAMINHÃO PIPA 10.000 L TRUCADO, PESO BRUTO TOTAL 23.000 KG, CARGA ÚTIL MÁXIMA 15.935 KG, DISTÂNCIA ENTRE EIXOS 4,8 M, POTÊNCIA 230 CV, INCLUSIVE TANQUE DE AÇO PARA TRANSPORTE DE ÁGUA - MATERIAIS NA OPERAÇÃO. AF_06/2014	H	1	187,49	187,49
COMPOSICAO	5763	SINAPI	CAMINHÃO PIPA 10.000 L TRUCADO, PESO BRUTO TOTAL 23.000 KG, CARGA ÚTIL MÁXIMA 15.935 KG, DISTÂNCIA ENTRE EIXOS 4,8 M, POTÊNCIA 230 CV, INCLUSIVE TANQUE DE AÇO PARA TRANSPORTE DE ÁGUA - MANUTENÇÃO. AF_06/2014	H	1	52,23	52,23
TOTAL SEM BDI - 5901							310,99

CLASSE/TIPO	CÓDIGO	FONTE	DESCRIÇÃO	UNID.	COEF.	P. UNIT. (R\$)	TOTAL (R\$)
PRODC	94968	SINAPI	CONCRETO MAGRO PARA LASTRO, TRAÇO 1:4,5:4,5 (EM MASSA SECA DE CIMENTO/ AREIA MÉDIA/ BRITA 1) - PREPARO MECÂNICO COM BETONEIRA 600 L. AF_05/2021	M3		525,66	
COMPOSICAO	89226	SINAPI	BETONEIRA CAPACIDADE NOMINAL DE 600 L, CAPACIDADE DE MISTURA 360 L, MOTOR ELÉTRICO TRIFÁSICO POTÊNCIA DE 4 CV, SEM CARREGADOR - CHI DIURNO. AF_05/2023	CHI	0,6462	2,16	1,39
COMPOSICAO	89225	SINAPI	BETONEIRA CAPACIDADE NOMINAL DE 600 L, CAPACIDADE DE MISTURA 360 L, MOTOR ELÉTRICO TRIFÁSICO POTÊNCIA DE 4 CV, SEM CARREGADOR - CHP DIURNO. AF_05/2023	CHP	0,6853	6,83	4,68
COMPOSICAO	88377	SINAPI	OPERADOR DE BETONEIRA ESTACIONÁRIA/MISTURADOR COM ENCARGOS COMPLEMENTARES	H	1,3315	27,09	36,07
COMPOSICAO	88316	SINAPI	SERVEANTE COM ENCARGOS COMPLEMENTARES	H	2,1058	21,71	45,71
INSUMO	4721	SINAPI	PEDRA BRITADA N. 1 (9,5 A 19 MM) POSTO PEDREIRA/FORNECEDOR, SEM FRETE	M3	0,5821	249,59	145,28
INSUMO	1379	SINAPI	CIMENTO PORTLAND COMPOSTO CP II-32	KG	213,4531	1,00	213,45
INSUMO	370	SINAPI	AREIA MÉDIA - POSTO JAZIDA/FORNECEDOR (RETIRADO NA JAZIDA, SEM TRANSPORTE)	M3	0,8325	95,00	79,08
TOTAL SEM BDI - 94968							525,66

CLASSE/TIPO	CÓDIGO	FONTE	DESCRIÇÃO	UNID.	COEF.	P. UNIT. (R\$)	TOTAL (R\$)
CUSTH	88831	SINAPI	BETONEIRA CAPACIDADE NOMINAL DE 400 L, CAPACIDADE DE MISTURA 280 L, MOTOR ELÉTRICO TRIFÁSICO POTÊNCIA DE 2 CV, SEM CARREGADOR - CHI DIURNO. AF_05/2023	CHI		0,53	
COMPOSICAO	88827	SINAPI	BETONEIRA CAPACIDADE NOMINAL DE 400 L, CAPACIDADE DE MISTURA 280 L, MOTOR ELÉTRICO TRIFÁSICO POTÊNCIA DE 2 CV, SEM CARREGADOR - JUROS. AF_05/2023	H	1	0,10	0,10
COMPOSICAO	88826	SINAPI	BETONEIRA CAPACIDADE NOMINAL DE 400 L, CAPACIDADE DE MISTURA 280 L, MOTOR ELÉTRICO TRIFÁSICO POTÊNCIA DE 2 CV, SEM CARREGADOR - DEPRECIACÃO. AF_05/2023	H	1	0,43	0,43
TOTAL SEM BDI - 88831							0,53

CLASSE/TIPO	CÓDIGO	FONTE	DESCRIÇÃO	UNID.	COEF.	P. UNIT. (R\$)	TOTAL (R\$)
CUSTH	88830	SINAPI	BETONEIRA CAPACIDADE NOMINAL DE 400 L, CAPACIDADE DE MISTURA 280 L, MOTOR ELÉTRICO TRIFÁSICO POTÊNCIA DE 2 CV, SEM CARREGADOR - CHP DIURNO. AF_05/2023	CHP		2,37	
COMPOSICAO	88829	SINAPI	BETONEIRA CAPACIDADE NOMINAL DE 400 L, CAPACIDADE DE MISTURA 280 L, MOTOR ELÉTRICO TRIFÁSICO POTÊNCIA DE 2 CV, SEM CARREGADOR - MATERIAIS NA OPERAÇÃO. AF_05/2023	H	1	1,37	1,37
COMPOSICAO	88828	SINAPI	BETONEIRA CAPACIDADE NOMINAL DE 400 L, CAPACIDADE DE MISTURA 280 L, MOTOR ELÉTRICO TRIFÁSICO POTÊNCIA DE 2 CV, SEM CARREGADOR - MANUTENÇÃO. AF_05/2023	H	1	0,47	0,47
COMPOSICAO	88827	SINAPI	BETONEIRA CAPACIDADE NOMINAL DE 400 L, CAPACIDADE DE MISTURA 280 L, MOTOR ELÉTRICO TRIFÁSICO POTÊNCIA DE 2 CV, SEM CARREGADOR - JUROS. AF_05/2023	H	1	0,10	0,10

MUNICÍPIO DE CURRAIS - PI
CONSTRUÇÃO DE CAMPO SOCIETY, NO MUNICÍPIO DE CURRAIS-PI - CONVÊNIO Nº 985947/2025
PLANILHA DE COMPOSIÇÕES UNITÁRIAS AUXILIARES - NÍVEL 1

DATA BASE: SINAPI PI 09/2025, SEINFRA CE 28, ORSE SE 09/2025, SEM DESONERAÇÃO						LEIS SOCIAIS (%):	113,33	BDI (%):	23,00
COMPOSICAO	88826	SINAPI	BETONEIRA CAPACIDADE NOMINAL DE 400 L, CAPACIDADE DE MISTURA 280 L, MOTOR ELÉTRICO TRIFÁSICO POTÊNCIA DE 2 CV, SEM CARREGADOR - DEPRECIACÃO_AF_05/2023	H	1	0,43		0,43	
TOTAL SEM BDI - 88830								2,37	
CLASSE/TIPO	CÓDIGO	FONTE	DESCRIÇÃO	UNID.	COEF.	P. UNIT. (R\$)	TOTAL (R\$)		
LIVR	88377	SINAPI	OPERADOR DE BETONEIRA ESTACIONÁRIA/MISTURADOR COM ENCARGOS COMPLEMENTARES	H		27,09			
COMPOSICAO	95389	SINAPI	CURSO DE CAPACITAÇÃO PARA OPERADOR DE BETONEIRA ESTACIONÁRIA/MISTURADOR (ENCARGOS COMPLEMENTARES) - HORISTA	H	1	0,17	0,17		
INSUMO	43488	SINAPI	EPI - FAMILIA OPERADOR ESCAVADEIRA - HORISTA (ENCARGOS COMPLEMENTARES - COLETADO CAIXA)	H	1	0,89	0,89		
INSUMO	43464	SINAPI	FERRAMENTAS - FAMILIA OPERADOR ESCAVADEIRA - HORISTA (ENCARGOS COMPLEMENTARES - COLETADO CAIXA)	H	1	0,01	0,01		
INSUMO	37666	SINAPI	OPERADOR DE BETONEIRA ESTACIONARIA / MISTURADOR (HORISTA)	H	1	21,48	21,48		
INSUMO	37373	SINAPI	SEGURO - HORISTA (COLETADO CAIXA - ENCARGOS COMPLEMENTARES)	H	1	0,08	0,08		
INSUMO	37372	SINAPI	EXAMES - HORISTA (COLETADO CAIXA - ENCARGOS COMPLEMENTARES)	H	1	1,43	1,43		
INSUMO	37371	SINAPI	TRANSPORTE - HORISTA (COLETADO CAIXA - ENCARGOS COMPLEMENTARES)	H	1	0,57	0,57		
INSUMO	37370	SINAPI	ALIMENTACAO - HORISTA (COLETADO CAIXA - ENCARGOS COMPLEMENTARES)	H	1	2,46	2,46		
TOTAL SEM BDI - 88377								27,09	
CLASSE/TIPO	CÓDIGO	FONTE	DESCRIÇÃO	UNID.	COEF.	P. UNIT. (R\$)	TOTAL (R\$)		
FORMCA	92264	SINAPI	FABRICAÇÃO DE FÔRMA PARA PILARES E ESTRUTURAS SIMILARES, EM CHAPA DE MADEIRA COMPENSADA PLASTIFICADA, E = 18 MM. AF_09/2020	M2		238,40			
COMPOSICAO	91693	SINAPI	SERRA CIRCULAR DE BANCADA COM MOTOR ELÉTRICO POTÊNCIA DE 5HP, COM COIFA PARA DISCO 10" - CHI DIURNO. AF_08/2015	CHI	0,255	27,26	6,95		
COMPOSICAO	91692	SINAPI	SERRA CIRCULAR DE BANCADA COM MOTOR ELÉTRICO POTÊNCIA DE 5HP, COM COIFA PARA DISCO 10" - CHP DIURNO. AF_08/2015	CHP	0,063	28,81	1,81		
COMPOSICAO	88262	SINAPI	CARPINTEIRO DE FORMAS COM ENCARGOS COMPLEMENTARES	H	1,18	26,97	31,82		
COMPOSICAO	88239	SINAPI	AJUDANTE DE CARPINTEIRO COM ENCARGOS COMPLEMENTARES	H	0,25	22,20	5,55		
INSUMO	5068	SINAPI	PREGO DE ACO POLIDO COM CABECA 17 X 21 (2 X 11)	KG	0,208	20,34	4,23		
INSUMO	4517	SINAPI	SARRAFO *2,5 X 7,5* CM EM PINUS, MISTA OU EQUIVALENTE DA REGIAO - BRUTA	M	9,237	3,44	31,77		
INSUMO	4491	SINAPI	PONTALETE *7,5 X 7,5* CM EM PINUS, MISTA OU EQUIVALENTE DA REGIAO - BRUTA	M	2,308	9,85	22,73		
INSUMO	1345	SINAPI	CHAPA/PAINEL DE MADEIRA COMPENSADA PLASTIFICADA (MADEIRITE PLASTIFICADO) PARA FORMA DE CONCRETO, DE 2200 X 1100 MM, E = *17* MM	M2	1,336	99,96	133,54		
TOTAL SEM BDI - 92264								238,40	
CLASSE/TIPO	CÓDIGO	FONTE	DESCRIÇÃO	UNID.	COEF.	P. UNIT. (R\$)	TOTAL (R\$)		
ARMAC	92800	SINAPI	CORTE E DOBRA DE AÇO CA-60, DIÂMETRO DE 5,0 MM. AF_06/2022	KG		9,30			
COMPOSICAO	88245	SINAPI	ARMADOR COM ENCARGOS COMPLEMENTARES	H	0,0581	27,19	1,57		
COMPOSICAO	88238	SINAPI	AJUDANTE DE ARMADOR COM ENCARGOS COMPLEMENTARES	H	0,0095	22,37	0,21		
INSUMO	43059	SINAPI	ACO CA-60, 4,2 MM, OU 5,0 MM, OU 6,0 MM, OU 7,0 MM, VERGALHAO	KG	1,07	7,03	7,52		
TOTAL SEM BDI - 92800								9,30	
CLASSE/TIPO	CÓDIGO	FONTE	DESCRIÇÃO	UNID.	COEF.	P. UNIT. (R\$)	TOTAL (R\$)		
LIVR	88245	SINAPI	ARMADOR COM ENCARGOS COMPLEMENTARES	H		27,19			
COMPOSICAO	95314	SINAPI	CURSO DE CAPACITAÇÃO PARA ARMADOR (ENCARGOS COMPLEMENTARES) - HORISTA	H	1	0,23	0,23		
INSUMO	43489	SINAPI	EPI - FAMILIA PEDREIRO - HORISTA (ENCARGOS COMPLEMENTARES - COLETADO CAIXA)	H	1	1,31	1,31		
INSUMO	43465	SINAPI	FERRAMENTAS - FAMILIA PEDREIRO - HORISTA (ENCARGOS COMPLEMENTARES - COLETADO CAIXA)	H	1	0,78	0,78		
INSUMO	37373	SINAPI	SEGURO - HORISTA (COLETADO CAIXA - ENCARGOS COMPLEMENTARES)	H	1	0,08	0,08		
INSUMO	37372	SINAPI	EXAMES - HORISTA (COLETADO CAIXA - ENCARGOS COMPLEMENTARES)	H	1	1,43	1,43		
INSUMO	37371	SINAPI	TRANSPORTE - HORISTA (COLETADO CAIXA - ENCARGOS COMPLEMENTARES)	H	1	0,57	0,57		
INSUMO	37370	SINAPI	ALIMENTACAO - HORISTA (COLETADO CAIXA - ENCARGOS COMPLEMENTARES)	H	1	2,46	2,46		
INSUMO	378	SINAPI	ARMADOR (HORISTA)	H	1	20,33	20,33		
TOTAL SEM BDI - 88245								27,19	
CLASSE/TIPO	CÓDIGO	FONTE	DESCRIÇÃO	UNID.	COEF.	P. UNIT. (R\$)	TOTAL (R\$)		
LIVR	88238	SINAPI	AJUDANTE DE ARMADOR COM ENCARGOS COMPLEMENTARES	H		22,37			
COMPOSICAO	95308	SINAPI	CURSO DE CAPACITAÇÃO PARA AJUDANTE DE ARMADOR (ENCARGOS COMPLEMENTARES) - HORISTA	H	1	0,17	0,17		
INSUMO	43489	SINAPI	EPI - FAMILIA PEDREIRO - HORISTA (ENCARGOS COMPLEMENTARES - COLETADO CAIXA)	H	1	1,31	1,31		
INSUMO	43465	SINAPI	FERRAMENTAS - FAMILIA PEDREIRO - HORISTA (ENCARGOS COMPLEMENTARES - COLETADO CAIXA)	H	1	0,78	0,78		
INSUMO	37373	SINAPI	SEGURO - HORISTA (COLETADO CAIXA - ENCARGOS COMPLEMENTARES)	H	1	0,08	0,08		
INSUMO	37372	SINAPI	EXAMES - HORISTA (COLETADO CAIXA - ENCARGOS COMPLEMENTARES)	H	1	1,43	1,43		
INSUMO	37371	SINAPI	TRANSPORTE - HORISTA (COLETADO CAIXA - ENCARGOS COMPLEMENTARES)	H	1	0,57	0,57		
INSUMO	37370	SINAPI	ALIMENTACAO - HORISTA (COLETADO CAIXA - ENCARGOS COMPLEMENTARES)	H	1	2,46	2,46		
INSUMO	6114	SINAPI	AJUDANTE DE ARMADOR (HORISTA)	H	1	15,57	15,57		
TOTAL SEM BDI - 88238								22,37	
CLASSE/TIPO	CÓDIGO	FONTE	DESCRIÇÃO	UNID.	COEF.	P. UNIT. (R\$)	TOTAL (R\$)		
ARMAC	92801	SINAPI	CORTE E DOBRA DE AÇO CA-50, DIÂMETRO DE 6,3 MM. AF_06/2022	KG		9,33			
COMPOSICAO	88245	SINAPI	ARMADOR COM ENCARGOS COMPLEMENTARES	H	0,031	27,19	0,84		

MUNICÍPIO DE CURRAIS - PI
 CONSTRUÇÃO DE CAMPO SOCIETY, NO MUNICÍPIO DE CURRAIS-PI - CONVÊNIO N° 985947/2025
 PLANILHA DE COMPOSIÇÕES UNITÁRIAS AUXILIARES - NÍVEL 1

DATA BASE: SINAPI PI 09/2025, SEINFRA CE 28, ORSE SE 09/2025, SEM DESONERAÇÃO						LEIS SOCIAIS (%):	113,33	BDI (%):	23,00
COMPOSICAO	88238	SINAPI	AJUDANTE DE ARMADOR COM ENCARGOS COMPLEMENTARES	H	0,0051	22,37		0,11	
INSUMO	32	SINAPI	ACO CA-50, 6,3 MM, VERGALHAO	KG	1,07	7,84		8,38	
TOTAL SEM BDI - 92801								9,33	
CLASSE/TIPO	CÓDIGO	FONTE	DESCRIÇÃO	UNID.	COEF.	P. UNIT. (R\$)		TOTAL (R\$)	
ARMAC	92802	SINAPI	CORTE E DOBRA DE AÇO CA-50, DIÂMETRO DE 8,0 MM. AF_06/2022	KG		9,24			
COMPOSICAO	88245	SINAPI	ARMADOR COM ENCARGOS COMPLEMENTARES	H	0,0162	27,19		0,44	
COMPOSICAO	88238	SINAPI	AJUDANTE DE ARMADOR COM ENCARGOS COMPLEMENTARES	H	0,0026	22,37		0,05	
INSUMO	33	SINAPI	ACO CA-50, 8,0 MM, VERGALHAO	KG	1,11	7,89		8,75	
TOTAL SEM BDI - 92802								9,24	
CLASSE/TIPO	CÓDIGO	FONTE	DESCRIÇÃO	UNID.	COEF.	P. UNIT. (R\$)		TOTAL (R\$)	
ARMAC	92803	SINAPI	CORTE E DOBRA DE AÇO CA-50, DIÂMETRO DE 10,0 MM. AF_06/2022	KG		8,50			
COMPOSICAO	88245	SINAPI	ARMADOR COM ENCARGOS COMPLEMENTARES	H	0,0088	27,19		0,23	
COMPOSICAO	88238	SINAPI	AJUDANTE DE ARMADOR COM ENCARGOS COMPLEMENTARES	H	0,0014	22,37		0,03	
INSUMO	34	SINAPI	ACO CA-50, 10,0 MM, VERGALHAO	KG	1,11	7,43		8,24	
TOTAL SEM BDI - 92803								8,50	
CLASSE/TIPO	CÓDIGO	FONTE	DESCRIÇÃO	UNID.	COEF.	P. UNIT. (R\$)		TOTAL (R\$)	
ARGA	87292	SINAPI	ARGAMASSA TRAÇO 1:2:8 (EM VOLUME DE CIMENTO, CAL E AREIA MÉDIA ÚMIDA) PARA EMBOÇO/MASSA ÚNICA/ASSENTAMENTO DE ALVENARIA DE VEDAÇÃO, PREPARO MECÂNICO COM BETONEIRA 400 L. AF_08/2019	M3		655,10			
COMPOSICAO	88831	SINAPI	BETONEIRA CAPACIDADE NOMINAL DE 400 L, CAPACIDADE DE MISTURA 280 L, MOTOR ELÉTRICO TRIFÁSICO POTÊNCIA DE 2 CV, SEM CARREGADOR - CHI DIURNO. AF_05/2023	CHI	3,45	0,53		1,82	
COMPOSICAO	88830	SINAPI	BETONEIRA CAPACIDADE NOMINAL DE 400 L, CAPACIDADE DE MISTURA 280 L, MOTOR ELÉTRICO TRIFÁSICO POTÊNCIA DE 2 CV, SEM CARREGADOR - CHP DIURNO. AF_05/2023	CHP	1,05	2,37		2,48	
COMPOSICAO	88377	SINAPI	OPERADOR DE BETONEIRA ESTACIONÁRIA/MISTURADOR COM ENCARGOS COMPLEMENTARES	H	4,5	27,09		121,90	
INSUMO	1379	SINAPI	CIMENTO PORTLAND COMPOSTO CP II-32	KG	195,86	1,00		195,86	
INSUMO	1106	SINAPI	CAL HIDRATADA CH-I PARA ARGAMASSAS	KG	174,1	1,28		222,84	
INSUMO	370	SINAPI	AREIA MÉDIA - POSTO JAZIDA/FORNECEDOR (RETIRADO NA JAZIDA, SEM TRANSPORTE)	M3	1,16	95,00		110,20	
TOTAL SEM BDI - 87292								655,10	
CLASSE/TIPO	CÓDIGO	FONTE	DESCRIÇÃO	UNID.	COEF.	P. UNIT. (R\$)		TOTAL (R\$)	
ARGA	87313	SINAPI	ARGAMASSA TRAÇO 1:3 (EM VOLUME DE CIMENTO E AREIA GROSSA ÚMIDA) PARA CHAPISCO CONVENCIONAL, PREPARO MECÂNICO COM BETONEIRA 400 L. AF_08/2019	M3		639,07			
COMPOSICAO	88831	SINAPI	BETONEIRA CAPACIDADE NOMINAL DE 400 L, CAPACIDADE DE MISTURA 280 L, MOTOR ELÉTRICO TRIFÁSICO POTÊNCIA DE 2 CV, SEM CARREGADOR - CHI DIURNO. AF_05/2023	CHI	3,31	0,53		1,75	
COMPOSICAO	88830	SINAPI	BETONEIRA CAPACIDADE NOMINAL DE 400 L, CAPACIDADE DE MISTURA 280 L, MOTOR ELÉTRICO TRIFÁSICO POTÊNCIA DE 2 CV, SEM CARREGADOR - CHP DIURNO. AF_05/2023	CHP	1,01	2,37		2,39	
COMPOSICAO	88377	SINAPI	OPERADOR DE BETONEIRA ESTACIONÁRIA/MISTURADOR COM ENCARGOS COMPLEMENTARES	H	4,32	27,09		117,02	
INSUMO	1379	SINAPI	CIMENTO PORTLAND COMPOSTO CP II-32	KG	426,49	1,00		426,49	
INSUMO	367	SINAPI	AREIA GROSSA - POSTO JAZIDA/FORNECEDOR (RETIRADO NA JAZIDA, SEM TRANSPORTE)	M3	0,95	96,24		91,42	
TOTAL SEM BDI - 87313								639,07	
CLASSE/TIPO	CÓDIGO	FONTE	DESCRIÇÃO	UNID.	COEF.	P. UNIT. (R\$)		TOTAL (R\$)	
LIVR	88310	SINAPI	PINTOR COM ENCARGOS COMPLEMENTARES	H		29,07			
COMPOSICAO	95372	SINAPI	CURSO DE CAPACITAÇÃO PARA PINTOR (ENCARGOS COMPLEMENTARES) - HORISTA	H	1	0,30		0,30	
INSUMO	43490	SINAPI	EPI - FAMILIA PINTOR - HORISTA (ENCARGOS COMPLEMENTARES - COLETADO CAIXA)	H	1	1,85		1,85	
INSUMO	43466	SINAPI	FERRAMENTAS - FAMILIA PINTOR - HORISTA (ENCARGOS COMPLEMENTARES - COLETADO CAIXA)	H	1	2,05		2,05	
INSUMO	37373	SINAPI	SEGURO - HORISTA (COLETADO CAIXA - ENCARGOS COMPLEMENTARES)	H	1	0,08		0,08	
INSUMO	37372	SINAPI	EXAMES - HORISTA (COLETADO CAIXA - ENCARGOS COMPLEMENTARES)	H	1	1,43		1,43	
INSUMO	37371	SINAPI	TRANSPORTE - HORISTA (COLETADO CAIXA - ENCARGOS COMPLEMENTARES)	H	1	0,57		0,57	
INSUMO	37370	SINAPI	ALIMENTAÇÃO - HORISTA (COLETADO CAIXA - ENCARGOS COMPLEMENTARES)	H	1	2,46		2,46	
INSUMO	4783	SINAPI	PINTOR (HORISTA)	H	1	20,33		20,33	
TOTAL SEM BDI - 88310								29,07	
CLASSE/TIPO	CÓDIGO	FONTE	DESCRIÇÃO	UNID.	COEF.	P. UNIT. (R\$)		TOTAL (R\$)	
ARGA	88629	SINAPI	ARGAMASSA TRAÇO 1:3 (EM VOLUME DE CIMENTO E AREIA MÉDIA ÚMIDA), PREPARO MANUAL. AF_08/2019	M3		770,66			
COMPOSICAO	88316	SINAPI	SERVENTE COM ENCARGOS COMPLEMENTARES	H	8,57	21,71		186,05	
INSUMO	1379	SINAPI	CIMENTO PORTLAND COMPOSTO CP II-32	KG	482,96	1,00		482,96	
INSUMO	370	SINAPI	AREIA MÉDIA - POSTO JAZIDA/FORNECEDOR (RETIRADO NA JAZIDA, SEM TRANSPORTE)	M3	1,07	95,00		101,65	
TOTAL SEM BDI - 88629								770,66	
CLASSE/TIPO	CÓDIGO	FONTE	DESCRIÇÃO	UNID.	COEF.	P. UNIT. (R\$)		TOTAL (R\$)	
CUSTH	91278	SINAPI	PLACA VIBRATÓRIA REVERSÍVEL COM MOTOR 4 TEMPOS A GASOLINA, FORÇA CENTRÍFUGA DE 25 KN (2500 KGF), POTÊNCIA 5,5 CV - CHI DIURNO. AF_08/2015	CHI		0,78			
COMPOSICAO	91274	SINAPI	PLACA VIBRATÓRIA REVERSÍVEL COM MOTOR 4 TEMPOS A GASOLINA, FORÇA CENTRÍFUGA DE 25 KN (2500 KGF), POTÊNCIA 5,5 CV - JUROS. AF_08/2015	H	1	0,16		0,16	
COMPOSICAO	91273	SINAPI	PLACA VIBRATÓRIA REVERSÍVEL COM MOTOR 4 TEMPOS A GASOLINA, FORÇA CENTRÍFUGA DE 25 KN (2500 KGF), POTÊNCIA 5,5 CV - DEPRECIÇÃO. AF_08/2015	H	1	0,62		0,62	

MUNICÍPIO DE CURRAIS - PI
CONSTRUÇÃO DE CAMPO SOCIETY, NO MUNICÍPIO DE CURRAIS-PI - CONVÊNIO Nº 985947/2025
PLANILHA DE COMPOSIÇÕES UNITÁRIAS AUXILIARES - NÍVEL 1

DATA BASE: SINAPI PI 09/2025, SEINFRA CE 28, ORSE SE 09/2025, SEM DESONERAÇÃO LEIS SOCIAIS (%): 113,33 BDI (%): 23,00
 TOTAL SEM BDI - 91278 0,78

CLASSE/TIPO	CÓDIGO	FONTE	DESCRIÇÃO	UNID.	COEF.	P. UNIT. (R\$)	TOTAL (R\$)
CUSTH	91285	SINAPI	CORTADORA DE PISO COM MOTOR 4 TEMPOS A GASOLINA, POTÊNCIA DE 13 HP, COM DISCO DE CORTE DIAMANTADO SEGMENTADO PARA CONCRETO, DIÂMETRO DE 350 MM, FURO DE 1" (14 X 1") - CHI DIURNO. AF_08/2015	CHI		0,51	
COMPOSICAO	91280	SINAPI	CORTADORA DE PISO COM MOTOR 4 TEMPOS A GASOLINA, POTÊNCIA DE 13 HP, COM DISCO DE CORTE DIAMANTADO SEGMENTADO PARA CONCRETO, DIÂMETRO DE 350 MM, FURO DE 1" (14 X 1") - JUROS. AF_08/2015	H	1	0,09	0,09
COMPOSICAO	91279	SINAPI	CORTADORA DE PISO COM MOTOR 4 TEMPOS A GASOLINA, POTÊNCIA DE 13 HP, COM DISCO DE CORTE DIAMANTADO SEGMENTADO PARA CONCRETO, DIÂMETRO DE 350 MM, FURO DE 1" (14 X 1") - DEPRECIÇÃO. AF_08/2015	H	1	0,42	0,42
TOTAL SEM BDI - 91285							0,51

CLASSE/TIPO	CÓDIGO	FONTE	DESCRIÇÃO	UNID.	COEF.	P. UNIT. (R\$)	TOTAL (R\$)
CUSTH	91283	SINAPI	CORTADORA DE PISO COM MOTOR 4 TEMPOS A GASOLINA, POTÊNCIA DE 13 HP, COM DISCO DE CORTE DIAMANTADO SEGMENTADO PARA CONCRETO, DIÂMETRO DE 350 MM, FURO DE 1" (14 X 1") - CHP DIURNO. AF_08/2015	CHP		9,42	
COMPOSICAO	91282	SINAPI	CORTADORA DE PISO COM MOTOR 4 TEMPOS A GASOLINA, POTÊNCIA DE 13 HP, COM DISCO DE CORTE DIAMANTADO SEGMENTADO PARA CONCRETO, DIÂMETRO DE 350 MM, FURO DE 1" (14 X 1") - MATERIAIS NA OPERAÇÃO. AF_08/2015	H	1	8,38	8,38
COMPOSICAO	91281	SINAPI	CORTADORA DE PISO COM MOTOR 4 TEMPOS A GASOLINA, POTÊNCIA DE 13 HP, COM DISCO DE CORTE DIAMANTADO SEGMENTADO PARA CONCRETO, DIÂMETRO DE 350 MM, FURO DE 1" (14 X 1") - MANUTENÇÃO. AF_08/2015	H	1	0,53	0,53
COMPOSICAO	91280	SINAPI	CORTADORA DE PISO COM MOTOR 4 TEMPOS A GASOLINA, POTÊNCIA DE 13 HP, COM DISCO DE CORTE DIAMANTADO SEGMENTADO PARA CONCRETO, DIÂMETRO DE 350 MM, FURO DE 1" (14 X 1") - JUROS. AF_08/2015	H	1	0,09	0,09
COMPOSICAO	91279	SINAPI	CORTADORA DE PISO COM MOTOR 4 TEMPOS A GASOLINA, POTÊNCIA DE 13 HP, COM DISCO DE CORTE DIAMANTADO SEGMENTADO PARA CONCRETO, DIÂMETRO DE 350 MM, FURO DE 1" (14 X 1") - DEPRECIÇÃO. AF_08/2015	H	1	0,42	0,42
TOTAL SEM BDI - 91283							9,42

CLASSE/TIPO	CÓDIGO	FONTE	DESCRIÇÃO	UNID.	COEF.	P. UNIT. (R\$)	TOTAL (R\$)
LIVR	88260	SINAPI	CALCETEIRO COM ENCARGOS COMPLEMENTARES	H		27,19	
COMPOSICAO	95328	SINAPI	CURSO DE CAPACITAÇÃO PARA CALCETEIRO (ENCARGOS COMPLEMENTARES) - HORISTA	H	1	0,23	0,23
INSUMO	43489	SINAPI	EPI - FAMILIA PEDREIRO - HORISTA (ENCARGOS COMPLEMENTARES - COLETADO CAIXA)	H	1	1,31	1,31
INSUMO	43465	SINAPI	FERRAMENTAS - FAMILIA PEDREIRO - HORISTA (ENCARGOS COMPLEMENTARES - COLETADO CAIXA)	H	1	0,78	0,78
INSUMO	37373	SINAPI	SEGURO - HORISTA (COLETADO CAIXA - ENCARGOS COMPLEMENTARES)	H	1	0,08	0,08
INSUMO	37372	SINAPI	EXAMES - HORISTA (COLETADO CAIXA - ENCARGOS COMPLEMENTARES)	H	1	1,43	1,43
INSUMO	37371	SINAPI	TRANSPORTE - HORISTA (COLETADO CAIXA - ENCARGOS COMPLEMENTARES)	H	1	0,57	0,57
INSUMO	37370	SINAPI	ALIMENTAÇÃO - HORISTA (COLETADO CAIXA - ENCARGOS COMPLEMENTARES)	H	1	2,46	2,46
INSUMO	4759	SINAPI	CALCETEIRO / RASTELEIRO (HORISTA)	H	1	20,33	20,33
TOTAL SEM BDI - 88260							27,19

CLASSE/TIPO	CÓDIGO	FONTE	DESCRIÇÃO	UNID.	COEF.	P. UNIT. (R\$)	TOTAL (R\$)
ESCAVL	90106	SINAPI	ESCAVAÇÃO MECANIZADA DE VALA COM PROFUNDIDADE ATÉ 1,5 M (MÉDIA MONTANTE E JUSANTE/UMA COMPOSIÇÃO POR TRECHO), RETROSCAV. (0,26 M3), LARGURA DE 0,8 M A 1,5 M, EM SOLO DE 1ª CATEGORIA, LOCAIS COM BAIXO NÍVEL DE INTERFERÊNCIA. AF_09/2024	M3		8,05	
COMPOSICAO	88316	SINAPI	SERVEANTE COM ENCARGOS COMPLEMENTARES	H	0,0653122	21,71	1,41
COMPOSICAO	5679	SINAPI	RETROSCAVEadeira SOBRE RODAS COM CARREGADEIRA, TRAÇÃO 4X4, POTÊNCIA LÍQ. 88 HP, CAÇAMBA CARREG. CAP. MÍN. 1 M3, CAÇAMBA RETRO CAP. 0,26 M3, PESO OPERACIONAL MÍN. 6.674 KG, PROFUNDIDADE ESCAVAÇÃO MÁX. 4,37 M - CHI DIURNO. AF_06/2014	CHI	0,0346202	63,23	2,18
COMPOSICAO	5678	SINAPI	RETROSCAVEadeira SOBRE RODAS COM CARREGADEIRA, TRAÇÃO 4X4, POTÊNCIA LÍQ. 88 HP, CAÇAMBA CARREG. CAP. MÍN. 1 M3, CAÇAMBA RETRO CAP. 0,26 M3, PESO OPERACIONAL MÍN. 6.674 KG, PROFUNDIDADE ESCAVAÇÃO MÁX. 4,37 M - CHP DIURNO. AF_06/2014	CHP	0,030692	145,56	4,46
TOTAL SEM BDI - 90106							8,05

CLASSE/TIPO	CÓDIGO	FONTE	DESCRIÇÃO	UNID.	COEF.	P. UNIT. (R\$)	TOTAL (R\$)
ESCOR	101616	SINAPI	PREPARO DE FUNDO DE VALA COM LARGURA MENOR QUE 1,5 M (ACERTO DO SOLO NATURAL). AF_08/2020	M2		6,33	
COMPOSICAO	91534	SINAPI	COMPACTADOR DE SOLOS DE PERCUSSÃO (SOQUETE) COM MOTOR A GASOLINA 4 TEMPOS, POTÊNCIA 4 CV - CHI DIURNO. AF_08/2015	CHI	0,0036	28,32	0,10
COMPOSICAO	91533	SINAPI	COMPACTADOR DE SOLOS DE PERCUSSÃO (SOQUETE) COM MOTOR A GASOLINA 4 TEMPOS, POTÊNCIA 4 CV - CHP DIURNO. AF_08/2015	CHP	0,0036	35,42	0,12
COMPOSICAO	88316	SINAPI	SERVEANTE COM ENCARGOS COMPLEMENTARES	H	0,1531	21,71	3,32
COMPOSICAO	88309	SINAPI	PEDREIRO COM ENCARGOS COMPLEMENTARES	H	0,102	27,39	2,79
TOTAL SEM BDI - 101616							6,33

CLASSE/TIPO	CÓDIGO	FONTE	DESCRIÇÃO	UNID.	COEF.	P. UNIT. (R\$)	TOTAL (R\$)
ESTRPM	97734	SINAPI	PEÇA RETANGULAR PRÉ-MOLDADA, VOLUME DE CONCRETO DE 10 A 30 LITROS, TAXA DE AÇO APROXIMADA DE 30KG/M³. AF_03/2024	M3		3.127,22	

MUNICÍPIO DE CURRAIS - PI
CONSTRUÇÃO DE CAMPO SOCIETY, NO MUNICÍPIO DE CURRAIS-PI - CONVÊNIO Nº 985947/2025
PLANILHA DE COMPOSIÇÕES UNITÁRIAS AUXILIARES - NÍVEL 1

DATA BASE: SINAPI PI 09/2025, SEINFRA CE 28, ORSE SE 09/2025, SEM DESONERAÇÃO						LEIS SOCIAIS (%):	113,33	BDI (%):	23,00
COMPOSICAO	94971	SINAPI	CONCRETO FCK = 25MPA, TRAÇO 1:2,3:2,7 (EM MASSA SECA DE CIMENTO/ AREIA MÉDIA/ BRITA 1) - PREPARO MECÂNICO COM BETONEIRA 600 L. AF_05/2021	M3	1,2	665,62		798,74	
COMPOSICAO	92767	SINAPI	ARMAÇÃO DE LAJE DE ESTRUTURA CONVENCIONAL DE CONCRETO ARMADO UTILIZANDO AÇO CA-60 DE 4,2 MM - MONTAGEM. AF_06/2022	KG	27,8988	14,77		412,06	
COMPOSICAO	91693	SINAPI	SERRA CIRCULAR DE BANCADA COM MOTOR ELÉTRICO POTÊNCIA DE 5HP, COM COIFA PARA DISCO 10" - CHI DIURNO. AF_08/2015	CHI	0,7043	27,26		19,19	
COMPOSICAO	91692	SINAPI	SERRA CIRCULAR DE BANCADA COM MOTOR ELÉTRICO POTÊNCIA DE 5HP, COM COIFA PARA DISCO 10" - CHP DIURNO. AF_08/2015	CHP	0,4877	28,81		14,05	
COMPOSICAO	90587	SINAPI	VIBRADOR DE IMERSÃO, DIÂMETRO DE PONTEIRA 45MM, MOTOR ELÉTRICO TRIFÁSICO POTÊNCIA DE 2 CV - CHI DIURNO. AF_06/2015	CHI	18,0917	0,48		8,68	
COMPOSICAO	90586	SINAPI	VIBRADOR DE IMERSÃO, DIÂMETRO DE PONTEIRA 45MM, MOTOR ELÉTRICO TRIFÁSICO POTÊNCIA DE 2 CV - CHP DIURNO. AF_06/2015	CHP	6,635	1,36		9,02	
COMPOSICAO	88316	SINAPI	SERVEANTE COM ENCARGOS COMPLEMENTARES	H	31,3499	21,71		680,60	
COMPOSICAO	88309	SINAPI	PEDEIREIRO COM ENCARGOS COMPLEMENTARES	H	31,3499	27,39		858,67	
COMPOSICAO	88261	SINAPI	CARPINTEIRO DE ESQUADRIAS COM ENCARGOS COMPLEMENTARES	H	5,96	26,03		155,13	
COMPOSICAO	88239	SINAPI	AJUDANTE DE CARPINTEIRO COM ENCARGOS COMPLEMENTARES	H	1,192	22,20		26,46	
INSUMO	20247	SINAPI	PREGO DE AÇO POLIDO COM CABECA 15 X 15 (1 1/4 X 13)	KG	0,4365	22,53		9,83	
INSUMO	4517	SINAPI	SARRAFO *2,5 X 7,5* CM EM PINUS, MISTA OU EQUIVALENTE DA REGIAO - BRUTA	M	5,6283	3,44		19,36	
INSUMO	2692	SINAPI	DESMOLDANTE PROTETOR PARA FORMAS DE MADEIRA, DE BASE OLEOSA EMULSIONADA EM AGUA	L	0,0833	10,72		0,89	
INSUMO	1358	SINAPI	CHAPA/PAINEL DE MADEIRA COMPENSADA RESINADA (MADEIRITE RESINADO ROSA) PARA FORMA DE CONCRETO, DE 2200 X 1100 MM, E = 17 MM	M2	1,9404	59,03		114,54	
TOTAL SEM BDI - 97734								3.127,22	
CLASSE/TIPO	CÓDIGO	FONTE	DESCRIÇÃO	UNID.	COEF.	P. UNIT. (R\$)	TOTAL (R\$)		
PRODC	94970	SINAPI	CONCRETO FCK = 20MPA, TRAÇO 1:2,7:3 (EM MASSA SECA DE CIMENTO/ AREIA MÉDIA/ BRITA 1) - PREPARO MECÂNICO COM BETONEIRA 600 L. AF_05/2021	M3		629,36			
COMPOSICAO	89226	SINAPI	BETONEIRA CAPACIDADE NOMINAL DE 600 L, CAPACIDADE DE MISTURA 360 L, MOTOR ELÉTRICO TRIFÁSICO POTÊNCIA DE 4 CV, SEM CARREGADOR - CHI DIURNO. AF_05/2023	CHI	0,6197	2,16	1,33		
COMPOSICAO	89225	SINAPI	BETONEIRA CAPACIDADE NOMINAL DE 600 L, CAPACIDADE DE MISTURA 360 L, MOTOR ELÉTRICO TRIFÁSICO POTÊNCIA DE 4 CV, SEM CARREGADOR - CHP DIURNO. AF_05/2023	CHP	0,6572	6,83	4,48		
COMPOSICAO	88377	SINAPI	OPERADOR DE BETONEIRA ESTACIONÁRIA/MISTURADOR COM ENCARGOS COMPLEMENTARES	H	1,2768	27,09	34,58		
COMPOSICAO	88316	SINAPI	SERVEANTE COM ENCARGOS COMPLEMENTARES	H	2,0267	21,71	43,99		
INSUMO	4721	SINAPI	PEDRA BRITADA N. 1 (9,5 A 19 MM) POSTO PEDREIRA/FORNECEDOR, SEM FRETE	M3	0,5912	249,59	147,55		
INSUMO	1379	SINAPI	CIMENTO PORTLAND COMPOSTO CP II-32	KG	325,1589	1,00	325,15		
INSUMO	370	SINAPI	AREIA MÉDIA - POSTO JAZIDA/FORNECEDOR (RETIRADO NA JAZIDA, SEM TRANSPORTE)	M3	0,7609	95,00	72,28		
TOTAL SEM BDI - 94970								629,36	
CLASSE/TIPO	CÓDIGO	FONTE	DESCRIÇÃO	UNID.	COEF.	P. UNIT. (R\$)	TOTAL (R\$)		
ARGA	88628	SINAPI	ARGAMASSA TRAÇO 1:3 (EM VOLUME DE CIMENTO E AREIA MÉDIA ÚMIDA), PREPARO MECÂNICO COM BETONEIRA 400 L. AF_08/2019	M3		681,26			
COMPOSICAO	88831	SINAPI	BETONEIRA CAPACIDADE NOMINAL DE 400 L, CAPACIDADE DE MISTURA 280 L, MOTOR ELÉTRICO TRIFÁSICO POTÊNCIA DE 2 CV, SEM CARREGADOR - CHI DIURNO. AF_05/2023	CHI	2,62	0,53	1,38		
COMPOSICAO	88830	SINAPI	BETONEIRA CAPACIDADE NOMINAL DE 400 L, CAPACIDADE DE MISTURA 280 L, MOTOR ELÉTRICO TRIFÁSICO POTÊNCIA DE 2 CV, SEM CARREGADOR - CHP DIURNO. AF_05/2023	CHP	0,8	2,37	1,89		
COMPOSICAO	88377	SINAPI	OPERADOR DE BETONEIRA ESTACIONÁRIA/MISTURADOR COM ENCARGOS COMPLEMENTARES	H	3,42	27,09	92,64		
INSUMO	1379	SINAPI	CIMENTO PORTLAND COMPOSTO CP II-32	KG	483,7	1,00	483,70		
INSUMO	370	SINAPI	AREIA MÉDIA - POSTO JAZIDA/FORNECEDOR (RETIRADO NA JAZIDA, SEM TRANSPORTE)	M3	1,07	95,00	101,65		
TOTAL SEM BDI - 88628								681,26	
CLASSE/TIPO	CÓDIGO	FONTE	DESCRIÇÃO	UNID.	COEF.	P. UNIT. (R\$)	TOTAL (R\$)		
ARGA	87316	SINAPI	ARGAMASSA TRAÇO 1:4 (EM VOLUME DE CIMENTO E AREIA GROSSA ÚMIDA) PARA CHAPISCO CONVENCIONAL, PREPARO MECÂNICO COM BETONEIRA 400 L. AF_08/2019	M3		571,80			
COMPOSICAO	88831	SINAPI	BETONEIRA CAPACIDADE NOMINAL DE 400 L, CAPACIDADE DE MISTURA 280 L, MOTOR ELÉTRICO TRIFÁSICO POTÊNCIA DE 2 CV, SEM CARREGADOR - CHI DIURNO. AF_05/2023	CHI	3,56	0,53	1,88		
COMPOSICAO	88830	SINAPI	BETONEIRA CAPACIDADE NOMINAL DE 400 L, CAPACIDADE DE MISTURA 280 L, MOTOR ELÉTRICO TRIFÁSICO POTÊNCIA DE 2 CV, SEM CARREGADOR - CHP DIURNO. AF_05/2023	CHP	1,08	2,37	2,55		
COMPOSICAO	88377	SINAPI	OPERADOR DE BETONEIRA ESTACIONÁRIA/MISTURADOR COM ENCARGOS COMPLEMENTARES	H	4,64	27,09	125,69		
INSUMO	1379	SINAPI	CIMENTO PORTLAND COMPOSTO CP II-32	KG	343,52	1,00	343,52		
INSUMO	367	SINAPI	AREIA GROSSA - POSTO JAZIDA/FORNECEDOR (RETIRADO NA JAZIDA, SEM TRANSPORTE)	M3	1,02	96,24	98,16		
TOTAL SEM BDI - 87316								571,80	
CLASSE/TIPO	CÓDIGO	FONTE	DESCRIÇÃO	UNID.	COEF.	P. UNIT. (R\$)	TOTAL (R\$)		
LIVR	88267	SINAPI	ENCANADOR OU BOMBEIRO HIDRÁULICO COM ENCARGOS COMPLEMENTARES	H		26,67			
COMPOSICAO	95335	SINAPI	CURSO DE CAPACITAÇÃO PARA ENCANADOR OU BOMBEIRO HIDRÁULICO (ENCARGOS COMPLEMENTARES) - HORISTA	H	1	0,36	0,36		
INSUMO	43485	SINAPI	EPI - FAMÍLIA ENCANADOR - HORISTA (ENCARGOS COMPLEMENTARES - COLETADO CAIXA)	H	1	1,13	1,13		

MUNICÍPIO DE CURRAIS - PI
CONSTRUÇÃO DE CAMPO SOCIETY, NO MUNICÍPIO DE CURRAIS-PI - CONVÊNIO Nº 985947/2025
PLANILHA DE COMPOSIÇÕES UNITÁRIAS AUXILIARES - NÍVEL 1

DATA BASE: SINAPI PI 09/2025, SEINFRA CE 28, ORSE SE 09/2025, SEM DESONERAÇÃO				LEIS SOCIAIS (%):		113,33	BDI (%):		23,00
INSUMO	43461	SINAPI	FERRAMENTAS - FAMILIA ENCANADOR - HORISTA (ENCARGOS COMPLEMENTARES - COLETADO CAIXA)	H	1	0,31		0,31	
INSUMO	37373	SINAPI	SEGURO - HORISTA (COLETADO CAIXA - ENCARGOS COMPLEMENTARES)	H	1	0,08		0,08	
INSUMO	37372	SINAPI	EXAMES - HORISTA (COLETADO CAIXA - ENCARGOS COMPLEMENTARES)	H	1	1,43		1,43	
INSUMO	37371	SINAPI	TRANSPORTE - HORISTA (COLETADO CAIXA - ENCARGOS COMPLEMENTARES)	H	1	0,57		0,57	
INSUMO	37370	SINAPI	ALIMENTAÇÃO - HORISTA (COLETADO CAIXA - ENCARGOS COMPLEMENTARES)	H	1	2,46		2,46	
INSUMO	2696	SINAPI	ENCANADOR OU BOMBEIRO HIDRAULICO (HORISTA)	H	1	20,33		20,33	
TOTAL SEM BDI - 88267								26,67	

CLASSE/TIPO	CÓDIGO	FONTE	DESCRIÇÃO	UNID.	COEF.	P. UNIT. (R\$)	TOTAL (R\$)	
LIVR	88248	SINAPI	AUXILIAR DE ENCANADOR OU BOMBEIRO HIDRÁULICO COM ENCARGOS COMPLEMENTARES	H		21,82		
COMPOSICAO	95317	SINAPI	CURSO DE CAPACITAÇÃO PARA AUXILIAR DE ENCANADOR OU BOMBEIRO HIDRÁULICO (ENCARGOS COMPLEMENTARES) - HORISTA	H	1	0,27	0,27	
INSUMO	43485	SINAPI	EPI - FAMILIA ENCANADOR - HORISTA (ENCARGOS COMPLEMENTARES - COLETADO CAIXA)	H	1	1,13	1,13	
INSUMO	43461	SINAPI	FERRAMENTAS - FAMILIA ENCANADOR - HORISTA (ENCARGOS COMPLEMENTARES - COLETADO CAIXA)	H	1	0,31	0,31	
INSUMO	37373	SINAPI	SEGURO - HORISTA (COLETADO CAIXA - ENCARGOS COMPLEMENTARES)	H	1	0,08	0,08	
INSUMO	37372	SINAPI	EXAMES - HORISTA (COLETADO CAIXA - ENCARGOS COMPLEMENTARES)	H	1	1,43	1,43	
INSUMO	37371	SINAPI	TRANSPORTE - HORISTA (COLETADO CAIXA - ENCARGOS COMPLEMENTARES)	H	1	0,57	0,57	
INSUMO	37370	SINAPI	ALIMENTAÇÃO - HORISTA (COLETADO CAIXA - ENCARGOS COMPLEMENTARES)	H	1	2,46	2,46	
INSUMO	246	SINAPI	AUXILIAR DE ENCANADOR OU BOMBEIRO HIDRAULICO (HORISTA)	H	1	15,57	15,57	
TOTAL SEM BDI - 88248								21,82

CLASSE/TIPO	CÓDIGO	FONTE	DESCRIÇÃO	UNID.	COEF.	P. UNIT. (R\$)	TOTAL (R\$)	
ACES	104658	SINAPI	PISO PODOTÁTIL DE ALERTA OU DIRECIONAL, DE CONCRETO, ASSENTADO SOBRE ARGAMASSA. AF_03/2024	M2		141,24		
COMPOSICAO	88316	SINAPI	SERVEANTE COM ENCARGOS COMPLEMENTARES	H	1,279	21,71	27,76	
COMPOSICAO	88309	SINAPI	PEDREIRO COM ENCARGOS COMPLEMENTARES	H	0,639	27,39	17,50	
INSUMO	36178	SINAPI	PISO TATIL / PODOTÁTIL, LADRILHO HIDRAULICO/CONCRETO, *40 X 40* CM, E= 2,5* CM, PADRAO TATIL ALERTA OU DIRECIONAL, COR NATURAL	UN	6,4375	12,80	82,40	
INSUMO	34357	SINAPI	REJUNTE CIMENTICIO, QUALQUER COR	KG	0,24	4,58	1,09	
INSUMO	34353	SINAPI	ARGAMASSA COLANTE AC II	KG	8,62	1,45	12,49	
TOTAL SEM BDI - 104658								141,24

CLASSE/TIPO	CÓDIGO	FONTE	DESCRIÇÃO	UNID.	COEF.	P. UNIT. (R\$)	TOTAL (R\$)	
PRODC	94965	SINAPI	CONCRETO FCK = 25MPA, TRAÇO 1:2,3:2,7 (EM MASSA SECA DE CIMENTO/ AREIA MÉDIA/ BRITA 1) - PREPARO MECÂNICO COM BETONEIRA 400 L. AF_05/2021	M3		671,40		
COMPOSICAO	88831	SINAPI	BETONEIRA CAPACIDADE NOMINAL DE 400 L, CAPACIDADE DE MISTURA 280 L, MOTOR ELÉTRICO TRIFÁSICO POTÊNCIA DE 2 CV, SEM CARREGADOR - CHI DIURNO. AF_05/2023	CHI	0,7103	0,53	0,37	
COMPOSICAO	88830	SINAPI	BETONEIRA CAPACIDADE NOMINAL DE 400 L, CAPACIDADE DE MISTURA 280 L, MOTOR ELÉTRICO TRIFÁSICO POTÊNCIA DE 2 CV, SEM CARREGADOR - CHP DIURNO. AF_05/2023	CHP	0,7534	2,37	1,78	
COMPOSICAO	88377	SINAPI	OPERADOR DE BETONEIRA ESTACIONÁRIA/MISTURADOR COM ENCARGOS COMPLEMENTARES	H	1,4637	27,09	39,65	
COMPOSICAO	88316	SINAPI	SERVEANTE COM ENCARGOS COMPLEMENTARES	H	2,3117	21,71	50,18	
INSUMO	4721	SINAPI	PEDRA BRITADA N. 1 (9,5 A 19 MM) POSTO PEDREIRA/FORNECEDOR, SEM FRETE	M3	0,5934	249,59	148,10	
INSUMO	1379	SINAPI	CIMENTO PORTLAND COMPOSTO CP II-32	KG	362,6579	1,00	362,65	
INSUMO	370	SINAPI	AREIA MÉDIA - POSTO JAZIDA/FORNECEDOR (RETIRADO NA JAZIDA, SEM TRANSPORTE)	M3	0,7229	95,00	68,67	
TOTAL SEM BDI - 94965								671,40

CLASSE/TIPO	CÓDIGO	FONTE	DESCRIÇÃO	UNID.	COEF.	P. UNIT. (R\$)	TOTAL (R\$)	
PRODC	94962	SINAPI	CONCRETO MAGRO PARA LASTRO, TRAÇO 1:4,5:4,5 (EM MASSA SECA DE CIMENTO/ AREIA MÉDIA/ BRITA 1) - PREPARO MECÂNICO COM BETONEIRA 400 L. AF_05/2021	M3		528,04		
COMPOSICAO	88831	SINAPI	BETONEIRA CAPACIDADE NOMINAL DE 400 L, CAPACIDADE DE MISTURA 280 L, MOTOR ELÉTRICO TRIFÁSICO POTÊNCIA DE 2 CV, SEM CARREGADOR - CHI DIURNO. AF_05/2023	CHI	0,7188	0,53	0,38	
COMPOSICAO	88830	SINAPI	BETONEIRA CAPACIDADE NOMINAL DE 400 L, CAPACIDADE DE MISTURA 280 L, MOTOR ELÉTRICO TRIFÁSICO POTÊNCIA DE 2 CV, SEM CARREGADOR - CHP DIURNO. AF_05/2023	CHP	0,7623	2,37	1,80	
COMPOSICAO	88377	SINAPI	OPERADOR DE BETONEIRA ESTACIONÁRIA/MISTURADOR COM ENCARGOS COMPLEMENTARES	H	1,4811	27,09	40,12	
COMPOSICAO	88316	SINAPI	SERVEANTE COM ENCARGOS COMPLEMENTARES	H	2,3433	21,71	50,87	
INSUMO	4721	SINAPI	PEDRA BRITADA N. 1 (9,5 A 19 MM) POSTO PEDREIRA/FORNECEDOR, SEM FRETE	M3	0,5782	249,59	144,31	
INSUMO	1379	SINAPI	CIMENTO PORTLAND COMPOSTO CP II-32	KG	212,0194	1,00	212,01	
INSUMO	370	SINAPI	AREIA MÉDIA - POSTO JAZIDA/FORNECEDOR (RETIRADO NA JAZIDA, SEM TRANSPORTE)	M3	0,8269	95,00	78,55	
TOTAL SEM BDI - 94962								528,04

CLASSE/TIPO	CÓDIGO	FONTE	DESCRIÇÃO	UNID.	COEF.	P. UNIT. (R\$)	TOTAL (R\$)
LIVR	88315	SINAPI	SERRALHEIRO COM ENCARGOS COMPLEMENTARES	H		27,19	
COMPOSICAO	95377	SINAPI	CURSO DE CAPACITAÇÃO PARA SERRALHEIRO (ENCARGOS COMPLEMENTARES) - HORISTA	H	1	0,23	0,23
INSUMO	43489	SINAPI	EPI - FAMILIA PEDREIRO - HORISTA (ENCARGOS COMPLEMENTARES - COLETADO CAIXA)	H	1	1,31	1,31
INSUMO	43465	SINAPI	FERRAMENTAS - FAMILIA PEDREIRO - HORISTA (ENCARGOS COMPLEMENTARES - COLETADO CAIXA)	H	1	0,78	0,78
INSUMO	37373	SINAPI	SEGURO - HORISTA (COLETADO CAIXA - ENCARGOS COMPLEMENTARES)	H	1	0,08	0,08
INSUMO	37372	SINAPI	EXAMES - HORISTA (COLETADO CAIXA - ENCARGOS COMPLEMENTARES)	H	1	1,43	1,43

MUNICÍPIO DE CURRAIS - PI
 CONSTRUÇÃO DE CAMPO SOCIETY, NO MUNICÍPIO DE CURRAIS-PI - CONVÊNIO Nº 985947/2025
 PLANILHA DE COMPOSIÇÕES UNITÁRIAS AUXILIARES - NÍVEL 1

DATA BASE: SINAPI PI 09/2025, SEINFRA CE 28, ORSE SE 09/2025, SEM DESONERAÇÃO						LEIS SOCIAIS (%):	113,33	BDI (%):	23,00
INSUMO	37371	SINAPI	TRANSPORTE - HORISTA (COLETADO CAIXA - ENCARGOS COMPLEMENTARES)	H	1	0,57		0,57	
INSUMO	37370	SINAPI	ALIMENTACAO - HORISTA (COLETADO CAIXA - ENCARGOS COMPLEMENTARES)	H	1	2,46		2,46	
INSUMO	6110	SINAPI	SERRALHEIRO (HORISTA)	H	1	20,33		20,33	
TOTAL SEM BDI - 88315									27,19
CLASSE/TIPO	CÓDIGO	FONTE	DESCRIÇÃO	UNID.	COEF.	P. UNIT. (R\$)		TOTAL (R\$)	
PINTSM	100749	SINAPI	PINTURA COM TINTA ALQUÍDICA DE ACABAMENTO (ESMALTE SINTÉTICO FOSCO) PULVERIZADA SOBRE SUPERFÍCIES METÁLICAS (EXCETO PERFIL) EXECUTADO EM OBRA (POR DEMÃO). AF_01/2020_PE	M2		25,16			
COMPOSICAO	88310	SINAPI	PINTOR COM ENCARGOS COMPLEMENTARES	H	0,5266	29,07		15,30	
INSUMO	7288	SINAPI	TINTA ESMALTE SINTÉTICO PREMIUM FOSCO	L	0,2067	37,36		7,72	
INSUMO	5318	SINAPI	DILUENTE AGUARRAS	L	0,062	34,56		2,14	
TOTAL SEM BDI - 100749									25,16
CLASSE/TIPO	CÓDIGO	FONTE	DESCRIÇÃO	UNID.	COEF.	P. UNIT. (R\$)		TOTAL (R\$)	
PRODC	94975	SINAPI	CONCRETO FCK = 15MPA, TRAÇO 1:3,4:3,5 (EM MASSA SECA DE CIMENTO/ AREIA MÉDIA/ BRITA 1) - PREPARO MANUAL. AF_05/2021	M3		637,45			
COMPOSICAO	88316	SINAPI	SERVEANTE COM ENCARGOS COMPLEMENTARES	H	6,2067	21,71		134,74	
INSUMO	4721	SINAPI	PEDRA BRITADA N. 1 (9,5 A 19 MM) POSTO PEDREIRA/FORNECEDOR, SEM FRETE	M3	0,5894	249,59		147,10	
INSUMO	1379	SINAPI	CIMENTO PORTLAND COMPOSTO CP II-32	KG	277,8415	1,00		277,84	
INSUMO	370	SINAPI	AREIA MÉDIA - POSTO JAZIDA/FORNECEDOR (RETIRADO NA JAZIDA, SEM TRANSPORTE)	M3	0,8187	95,00		77,77	
TOTAL SEM BDI - 94975									637,45
CLASSE/TIPO	CÓDIGO	FONTE	DESCRIÇÃO	UNID.	COEF.	P. UNIT. (R\$)		TOTAL (R\$)	
LIVR	88264	SINAPI	ELETRICISTA COM ENCARGOS COMPLEMENTARES	H		27,74			
COMPOSICAO	95332	SINAPI	CURSO DE CAPACITAÇÃO PARA ELETRICISTA (ENCARGOS COMPLEMENTARES) - HORISTA	H	1	0,75		0,75	
INSUMO	43484	SINAPI	EPI - FAMILIA ELETRICISTA - HORISTA (ENCARGOS COMPLEMENTARES - COLETADO CAIXA)	H	1	1,26		1,26	
INSUMO	43460	SINAPI	FERRAMENTAS - FAMILIA ELETRICISTA - HORISTA (ENCARGOS COMPLEMENTARES - COLETADO CAIXA)	H	1	0,86		0,86	
INSUMO	37373	SINAPI	SEGURO - HORISTA (COLETADO CAIXA - ENCARGOS COMPLEMENTARES)	H	1	0,08		0,08	
INSUMO	37372	SINAPI	EXAMES - HORISTA (COLETADO CAIXA - ENCARGOS COMPLEMENTARES)	H	1	1,43		1,43	
INSUMO	37371	SINAPI	TRANSPORTE - HORISTA (COLETADO CAIXA - ENCARGOS COMPLEMENTARES)	H	1	0,57		0,57	
INSUMO	37370	SINAPI	ALIMENTACAO - HORISTA (COLETADO CAIXA - ENCARGOS COMPLEMENTARES)	H	1	2,46		2,46	
INSUMO	2436	SINAPI	ELETRICISTA (HORISTA)	H	1	20,33		20,33	
TOTAL SEM BDI - 88264									27,74
CLASSE/TIPO	CÓDIGO	FONTE	DESCRIÇÃO	UNID.	COEF.	P. UNIT. (R\$)		TOTAL (R\$)	
CUSTH	5928	SINAPI	GUINDAUTO HIDRÁULICO, CAPACIDADE MÁXIMA DE CARGA 6200 KG, MOMENTO MÁXIMO DE CARGA 11,7 TM, ALCANCE MÁXIMO HORIZONTAL 9,70 M, INCLUSIVE CAMINHÃO TOCO PBT 16.000 KG, POTÊNCIA DE 189 CV - CHP DIURNO. AF_06/2014	CHP		271,03			
COMPOSICAO	91467	SINAPI	GUINDAUTO HIDRÁULICO, CAPACIDADE MÁXIMA DE CARGA 6200 KG, MOMENTO MÁXIMO DE CARGA 11,7 TM, ALCANCE MÁXIMO HORIZONTAL 9,70 M, INCLUSIVE CAMINHÃO TOCO PBT 16.000 KG, POTÊNCIA DE 189 CV - MATERIAIS NA OPERAÇÃO. AF_08/2015	H	1	154,08		154,08	
COMPOSICAO	91466	SINAPI	GUINDAUTO HIDRÁULICO, CAPACIDADE MÁXIMA DE CARGA 6200 KG, MOMENTO MÁXIMO DE CARGA 11,7 TM, ALCANCE MÁXIMO HORIZONTAL 9,70 M, INCLUSIVE CAMINHÃO TOCO PBT 16.000 KG, POTÊNCIA DE 189 CV - IMPOSTOS E SEGUROS. AF_08/2015	H	1	4,08		4,08	
COMPOSICAO	89262	SINAPI	GUINDAUTO HIDRÁULICO, CAPACIDADE MÁXIMA DE CARGA 6200 KG, MOMENTO MÁXIMO DE CARGA 11,7 TM, ALCANCE MÁXIMO HORIZONTAL 9,70 M, INCLUSIVE CAMINHÃO TOCO PBT 16.000 KG, POTÊNCIA DE 189 CV - MANUTENÇÃO. AF_06/2014	H	1	46,64		46,64	
COMPOSICAO	89260	SINAPI	GUINDAUTO HIDRÁULICO, CAPACIDADE MÁXIMA DE CARGA 6200 KG, MOMENTO MÁXIMO DE CARGA 11,7 TM, ALCANCE MÁXIMO HORIZONTAL 9,70 M, INCLUSIVE CAMINHÃO TOCO PBT 16.000 KG, POTÊNCIA DE 189 CV - JUROS. AF_06/2014	H	1	10,12		10,12	
COMPOSICAO	89259	SINAPI	GUINDAUTO HIDRÁULICO, CAPACIDADE MÁXIMA DE CARGA 6200 KG, MOMENTO MÁXIMO DE CARGA 11,7 TM, ALCANCE MÁXIMO HORIZONTAL 9,70 M, INCLUSIVE CAMINHÃO TOCO PBT 16.000 KG, POTÊNCIA DE 189 CV - DEPRECIAÇÃO. AF_06/2014	H	1	27,52		27,52	
COMPOSICAO	88286	SINAPI	MOTORISTA OPERADOR DE MUNCK COM ENCARGOS COMPLEMENTARES	H	1	28,59		28,59	
TOTAL SEM BDI - 5928									271,03
CLASSE/TIPO	CÓDIGO	FONTE	DESCRIÇÃO	UNID.	COEF.	P. UNIT. (R\$)		TOTAL (R\$)	
SPDA	104749	SINAPI	CONECTOR GRAMPO METÁLICO TIPO OLHAL, PARA SPDA, PARA HASTE DE ATERRAMENTO DE 3/4" E CABOS DE 10 A 50 MM2 - FORNECIMENTO E INSTALAÇÃO. AF_08/2023	UN		20,58			
COMPOSICAO	88264	SINAPI	ELETRICISTA COM ENCARGOS COMPLEMENTARES	H	0,1863	27,74		5,16	
COMPOSICAO	88247	SINAPI	AUXILIAR DE ELETRICISTA COM ENCARGOS COMPLEMENTARES	H	0,1863	22,81		4,24	
INSUMO	416	SINAPI	GRAMPO METALICO TIPO OLHAL PARA HASTE DE ATERRAMENTO DE 3/4", CONDUTOR DE *10" A 50 MM2	UN	1	11,18		11,18	
TOTAL SEM BDI - 104749									20,58
CLASSE/TIPO	CÓDIGO	FONTE	DESCRIÇÃO	UNID.	COEF.	P. UNIT. (R\$)		TOTAL (R\$)	
SPDA	96986	SINAPI	HASTE DE ATERRAMENTO, DIÂMETRO 3/4", COM 3 METROS - FORNECIMENTO E INSTALAÇÃO. AF_08/2023	UN		127,73			
COMPOSICAO	88264	SINAPI	ELETRICISTA COM ENCARGOS COMPLEMENTARES	H	0,3882	27,74		10,76	
COMPOSICAO	88247	SINAPI	AUXILIAR DE ELETRICISTA COM ENCARGOS COMPLEMENTARES	H	0,3882	22,81		8,85	
INSUMO	3378	SINAPI	HASTE DE ATERRAMENTO EM ACO COM 3,00 M DE COMPRIMENTO E DN = 3/4", REVESTIDA COM BAIXA CAMADA DE COBRE, SEM CONECTOR	UN	1	108,12		108,12	
TOTAL SEM BDI - 96986									127,73

MUNICÍPIO DE CURRAIS - PI
 CONSTRUÇÃO DE CAMPO SOCIETY, NO MUNICÍPIO DE CURRAIS-PI - CONVÊNIO Nº 985947/2025
 PLANILHA DE COMPOSIÇÕES UNITÁRIAS AUXILIARES - NÍVEL 1

DATA BASE: SINAPI PI 09/2025, SEINFRA CE 28, ORSE SE 09/2025, SEM DESONERAÇÃO

LEIS SOCIAIS (%): 113,33

BDI (%): 23,00

CLASSE/TIPO	CÓDIGO	FONTE	DESCRIÇÃO	UNID.	COEF.	P. UNIT. (R\$)	TOTAL (R\$)
LIVR	88247	SINAPI	AUXILIAR DE ELETRICISTA COM ENCARGOS COMPLEMENTARES	H		22,81	
COMPOSICAO	95316	SINAPI	CURSO DE CAPACITAÇÃO PARA AUXILIAR DE ELETRICISTA (ENCARGOS COMPLEMENTARES) - HORISTA	H	1	0,58	0,58
INSUMO	43484	SINAPI	EPI - FAMILIA ELETRICISTA - HORISTA (ENCARGOS COMPLEMENTARES - COLETADO CAIXA)	H	1	1,26	1,26
INSUMO	43460	SINAPI	FERRAMENTAS - FAMILIA ELETRICISTA - HORISTA (ENCARGOS COMPLEMENTARES - COLETADO CAIXA)	H	1	0,86	0,86
INSUMO	37373	SINAPI	SEGURO - HORISTA (COLETADO CAIXA - ENCARGOS COMPLEMENTARES)	H	1	0,08	0,08
INSUMO	37372	SINAPI	EXAMES - HORISTA (COLETADO CAIXA - ENCARGOS COMPLEMENTARES)	H	1	1,43	1,43
INSUMO	37371	SINAPI	TRANSPORTE - HORISTA (COLETADO CAIXA - ENCARGOS COMPLEMENTARES)	H	1	0,57	0,57
INSUMO	37370	SINAPI	ALIMENTACAO - HORISTA (COLETADO CAIXA - ENCARGOS COMPLEMENTARES)	H	1	2,46	2,46
INSUMO	247	SINAPI	AJUDANTE DE ELETRICISTA (HORISTA)	H	1	15,57	15,57
TOTAL SEM BDI - 88247							22,81

CLASSE/TIPO	CÓDIGO	FONTE	DESCRIÇÃO	UNID.	COEF.	P. UNIT. (R\$)	TOTAL (R\$)
ESCOR	101619	SINAPI	PREPARO DE FUNDO DE VALA COM LARGURA MENOR QUE 1,5 M, COM CAMADA DE BRITA, LANÇAMENTO MANUAL. AF_08/2020	M3		470,89	
COMPOSICAO	91534	SINAPI	COMPACTADOR DE SOLOS DE PERCUSSÃO (SOQUETE) COM MOTOR A GASOLINA 4 TEMPOS, POTÊNCIA 4 CV - CHI DIURNO. AF_08/2015	CHI	0,0666	28,32	1,88
COMPOSICAO	91533	SINAPI	COMPACTADOR DE SOLOS DE PERCUSSÃO (SOQUETE) COM MOTOR A GASOLINA 4 TEMPOS, POTÊNCIA 4 CV - CHP DIURNO. AF_08/2015	CHP	0,0718	35,42	2,54
COMPOSICAO	88316	SINAPI	SERVENTE COM ENCARGOS COMPLEMENTARES	H	3,7407	21,71	81,21
COMPOSICAO	88309	SINAPI	PEDREIRO COM ENCARGOS COMPLEMENTARES	H	2,4938	27,39	68,30
INSUMO	4720	SINAPI	PEDRA BRITADA N. 0, OU PEDRISCO (4,8 A 9,5 MM) POSTO PEDREIRA/FORNECEDOR, SEM FRETE	M3	1,1	288,15	316,96
TOTAL SEM BDI - 101619							470,89

CLASSE/TIPO	CÓDIGO	FONTE	DESCRIÇÃO	UNID.	COEF.	P. UNIT. (R\$)	TOTAL (R\$)
ARGA	100475	SINAPI	ARGAMASSA TRAÇO 1:3 (EM VOLUME DE CIMENTO E AREIA MÉDIA ÚMIDA) COM ADIÇÃO DE IMPERMEABILIZANTE, PREPARO MECÂNICO COM BETONEIRA 400 L. AF_08/2019	M3		910,71	
COMPOSICAO	88831	SINAPI	BETONEIRA CAPACIDADE NOMINAL DE 400 L, CAPACIDADE DE MISTURA 280 L, MOTOR ELÉTRICO TRIFÁSICO POTÊNCIA DE 2 CV, SEM CARREGADOR - CHI DIURNO. AF_05/2023	CHI	2,88	0,53	1,52
COMPOSICAO	88830	SINAPI	BETONEIRA CAPACIDADE NOMINAL DE 400 L, CAPACIDADE DE MISTURA 280 L, MOTOR ELÉTRICO TRIFÁSICO POTÊNCIA DE 2 CV, SEM CARREGADOR - CHP DIURNO. AF_05/2023	CHP	0,87	2,37	2,06
COMPOSICAO	88377	SINAPI	OPERADOR DE BETONEIRA ESTACIONÁRIA/MISTURADOR COM ENCARGOS COMPLEMENTARES	H	3,75	27,09	101,58
INSUMO	1379	SINAPI	CIMENTO PORTLAND COMPOSTO CP II-32	KG	486	1,00	486,00
INSUMO	370	SINAPI	AREIA MÉDIA - POSTO JAZIDA/FORNECEDOR (RETIRADO NA JAZIDA, SEM TRANSPORTE)	M3	1,08	95,00	102,60
INSUMO	123	SINAPI	ADITIVO IMPERMEABILIZANTE DE PEGA NORMAL PARA ARGAMASSAS E CONCRETOS SEM ARMADA, LIQUIDO E ISENTO DE CLORETOS	L	19,44	11,16	216,95
TOTAL SEM BDI - 100475							910,71

CLASSE/TIPO	CÓDIGO	FONTE	DESCRIÇÃO	UNID.	COEF.	P. UNIT. (R\$)	TOTAL (R\$)
SPDA	96977	SINAPI	CORDALHA DE COBRE NU 50 MM², ENTERRADA - FORNECIMENTO E INSTALAÇÃO. AF_08/2023	M		64,17	
COMPOSICAO	88264	SINAPI	ELETRICISTA COM ENCARGOS COMPLEMENTARES	H	0,0331	27,74	0,91
COMPOSICAO	88247	SINAPI	AUXILIAR DE ELETRICISTA COM ENCARGOS COMPLEMENTARES	H	0,0331	22,81	0,75
INSUMO	867	SINAPI	CABO DE COBRE NU 50 MM2 MEIO-DURO	M	1,05	59,54	62,51
TOTAL SEM BDI - 96977							64,17

CLASSE/TIPO	CÓDIGO	FONTE	DESCRIÇÃO	UNID.	COEF.	P. UNIT. (R\$)	TOTAL (R\$)
INSTQ	93659	SINAPI	DISJUNTOR MONOPOLAR TIPO DIN, CORRENTE NOMINAL DE 50A - FORNECIMENTO E INSTALAÇÃO. AF_07/2025	UN		23,76	
COMPOSICAO	88264	SINAPI	ELETRICISTA COM ENCARGOS COMPLEMENTARES	H	0,176582	27,74	4,89
COMPOSICAO	88247	SINAPI	AUXILIAR DE ELETRICISTA COM ENCARGOS COMPLEMENTARES	H	0,176582	22,81	4,02
INSUMO	34686	SINAPI	DISJUNTOR TERMOMAGNETICO PARA TRILHO DIN (IEC), MONOPOLAR, 40 - 50 A	UN	1	12,31	12,31
INSUMO	1575	SINAPI	TERMINAL A COMPRESSAO EM COBRE ESTANHADO PARA CABO 16 MM2, 1 FURO E 1 COMPRESSAO, PARA PARAFUSO DE FIXACAO M6	UN	1	2,54	2,54
TOTAL SEM BDI - 93659							23,76

CLASSE/TIPO	CÓDIGO	FONTE	DESCRIÇÃO	UNID.	COEF.	P. UNIT. (R\$)	TOTAL (R\$)
INSTEM	91931	SINAPI	CABO DE COBRE FLEXÍVEL ISOLADO, 6 MM², ANTI-CHAMA 0,6/1,0 KV, PARA CIRCUITOS TERMINAIS - FORNECIMENTO E INSTALAÇÃO. AF_03/2023	M		10,93	
COMPOSICAO	88264	SINAPI	ELETRICISTA COM ENCARGOS COMPLEMENTARES	H	0,051	27,74	1,41
COMPOSICAO	88247	SINAPI	AUXILIAR DE ELETRICISTA COM ENCARGOS COMPLEMENTARES	H	0,051	22,81	1,16
INSUMO	21127	SINAPI	FITA ISOLANTE ADESIVA ANTICHAMA, USO ATE 750 V, EM ROLO DE 19 MM X 5 M	UN	0,0094	3,66	0,03
INSUMO	994	SINAPI	CABO DE COBRE, FLEXIVEL, CLASSE 4 OU 5, ISOLACAO EM PVC/A, ANTICHAMA BWF-B, COBERTURA PVC-ST1, ANTICHAMA BWF-B, 1 CONDUTOR, 0,6/1 KV, SECAO NOMINAL 6 MM2	M	1,2434	6,70	8,33
TOTAL SEM BDI - 91931							10,93

CLASSE/TIPO	CÓDIGO	FONTE	DESCRIÇÃO	UNID.	COEF.	P. UNIT. (R\$)	TOTAL (R\$)
INSTEM	91919	SINAPI	CURVA 180 GRAUS PARA ELETRODUTO, PVC, ROSCÁVEL, DN 32 MM (1"), PARA CIRCUITOS TERMINAIS, INSTALADA EM PAREDE - FORNECIMENTO E INSTALAÇÃO. AF_03/2023	UN		22,47	
COMPOSICAO	88264	SINAPI	ELETRICISTA COM ENCARGOS COMPLEMENTARES	H	0,328	27,74	9,09
COMPOSICAO	88247	SINAPI	AUXILIAR DE ELETRICISTA COM ENCARGOS COMPLEMENTARES	H	0,328	22,81	7,48

MUNICÍPIO DE CURRAIS - PI
CONSTRUÇÃO DE CAMPO SOCIETY, NO MUNICÍPIO DE CURRAIS-PI - CONVÊNIO Nº 985947/2025
PLANILHA DE COMPOSIÇÕES UNITÁRIAS AUXILIARES - NÍVEL 1

DATA BASE: SINAPI PI 09/2025, SEINFRA CE 28, ORSE SE 09/2025, SEM DESONERAÇÃO					LEIS SOCIAIS (%):		113,33	BDI (%):		23,00
INSUMO	39276	SINAPI	CURVA 180 GRAUS, DE PVC RIGIDO ROSCAVEL, DE 1", PARA ELETRODUTO	UN	1	5,90		5,90		
TOTAL SEM BDI - 91919										22,47
CLASSE/TIPO	CÓDIGO	FONTE	DESCRIÇÃO	UNID.	COEF.	P. UNIT. (R\$)		TOTAL (R\$)		
INSTEM	91917	SINAPI	CURVA 90 GRAUS PARA ELETRODUTO, PVC, ROSCÁVEL, DN 32 MM (1"), PARA CIRCUITOS TERMINAIS, INSTALADA EM PAREDE - FORNECIMENTO E INSTALAÇÃO. AF_03/2023	UN		20,56				
COMPOSICAO	88264	SINAPI	ELETRICISTA COM ENCARGOS COMPLEMENTARES	H	0,328	27,74		9,09		
COMPOSICAO	88247	SINAPI	AUXILIAR DE ELETRICISTA COM ENCARGOS COMPLEMENTARES	H	0,328	22,81		7,48		
INSUMO	1884	SINAPI	CURVA 90 GRAUS, LONGA, DE PVC RIGIDO ROSCAVEL, DE 1", PARA ELETRODUTO	UN	1	3,99		3,99		
TOTAL SEM BDI - 91917										20,56
CLASSE/TIPO	CÓDIGO	FONTE	DESCRIÇÃO	UNID.	COEF.	P. UNIT. (R\$)		TOTAL (R\$)		
INSTEM	91885	SINAPI	LUVA PARA ELETRODUTO, PVC, ROSCÁVEL, DN 32 MM (1"), PARA CIRCUITOS TERMINAIS, INSTALADA EM PAREDE - FORNECIMENTO E INSTALAÇÃO. AF_03/2023	UN		12,65				
COMPOSICAO	88264	SINAPI	ELETRICISTA COM ENCARGOS COMPLEMENTARES	H	0,219	27,74		6,07		
COMPOSICAO	88247	SINAPI	AUXILIAR DE ELETRICISTA COM ENCARGOS COMPLEMENTARES	H	0,219	22,81		4,99		
INSUMO	1892	SINAPI	LUVA EM PVC RIGIDO ROSCAVEL, DE 1", PARA ELETRODUTO	UN	1	1,59		1,59		
TOTAL SEM BDI - 91885										12,65
CLASSE/TIPO	CÓDIGO	FONTE	DESCRIÇÃO	UNID.	COEF.	P. UNIT. (R\$)		TOTAL (R\$)		
INSTEM	91872	SINAPI	ELETRODUTO RÍGIDO ROSCAVEL, PVC, DN 32 MM (1"), PARA CIRCUITOS TERMINAIS, INSTALADO EM PAREDE - FORNECIMENTO E INSTALAÇÃO. AF_03/2023	M		18,17				
COMPOSICAO	88264	SINAPI	ELETRICISTA COM ENCARGOS COMPLEMENTARES	H	0,197	27,74		5,46		
COMPOSICAO	88247	SINAPI	AUXILIAR DE ELETRICISTA COM ENCARGOS COMPLEMENTARES	H	0,197	22,81		4,49		
INSUMO	2685	SINAPI	ELETRODUTO DE PVC RIGIDO ROSCAVEL DE 1", SEM LUVA	M	1,017	8,09		8,22		
TOTAL SEM BDI - 91872										18,17
CLASSE/TIPO	CÓDIGO	FONTE	DESCRIÇÃO	UNID.	COEF.	P. UNIT. (R\$)		TOTAL (R\$)		
ARGA	87367	SINAPI	ARGAMASSA TRAÇO 1:1:6 (EM VOLUME DE CIMENTO, CAL E AREIA MÉDIA ÚMIDA) PARA EMBOÇO/MASSA ÚNICA/ASSENTAMENTO DE ALVENARIA DE VEDAÇÃO, PREPARO MANUAL. AF_08/2019	M3		764,88				
COMPOSICAO	88316	SINAPI	SERVENTE COM ENCARGOS COMPLEMENTARES	H	11,23	21,71		243,80		
INSUMO	1379	SINAPI	CIMENTO PORTLAND COMPOSTO CP II-32	KG	261,89	1,00		261,89		
INSUMO	1106	SINAPI	CAL HIDRATADA CH-I PARA ARGAMASSAS	KG	116,4	1,28		148,99		
INSUMO	370	SINAPI	AREIA MÉDIA - POSTO JAZIDA/FORNECEDOR (RETIRADO NA JAZIDA, SEM TRANSPORTE)	M3	1,16	95,00		110,20		
TOTAL SEM BDI - 87367										764,88
CLASSE/TIPO	CÓDIGO	FONTE	DESCRIÇÃO	UNID.	COEF.	P. UNIT. (R\$)		TOTAL (R\$)		
ALVEV	103334	SINAPI	ALVENARIA DE VEDAÇÃO DE BLOCOS CERÂMICOS FURADOS NA HORIZONTAL DE 14X9X19 CM (ESPESSURA 14 CM, BLOCO DEITADO) E ARGAMASSA DE ASSENTAMENTO COM PREPARO EM BETONEIRA. AF_12/2021	M2		146,94				
COMPOSICAO	88316	SINAPI	SERVENTE COM ENCARGOS COMPLEMENTARES	H	1,16	21,71		25,18		
COMPOSICAO	88309	SINAPI	PEDREIRO COM ENCARGOS COMPLEMENTARES	H	2,32	27,39		63,54		
COMPOSICAO	87292	SINAPI	ARGAMASSA TRAÇO 1:2:8 (EM VOLUME DE CIMENTO, CAL E AREIA MÉDIA ÚMIDA) PARA EMBOÇO/MASSA ÚNICA/ASSENTAMENTO DE ALVENARIA DE VEDAÇÃO, PREPARO MECÂNICO COM BETONEIRA 400 L. AF_08/2019	M3	0,0183	655,10		11,98		
INSUMO	37395	SINAPI	PINO DE ACO COM FURO, HASTE = 27 MM (AÇAO DIRETA)	CENTO	0,0193	41,93		0,80		
INSUMO	34547	SINAPI	TELA DE ACO SOLDADA GALVANIZADA/ZINCADA PARA ALVENARIA, FIO D = *1,20 A 1,70* MM, MALHA 15 X 15 MM, (C X L) *50 X 12* CM	M	0,805	3,71		2,98		
INSUMO	7267	SINAPI	BLOCO CERAMICO / TIJOLO VAZADO PARA ALVENARIA DE VEDACAO, 6 FUROS NA HORIZONTAL DE 9 X 14 X 19 CM (L X A X C)	UN	56,62	0,75		42,46		
TOTAL SEM BDI - 103334										146,94
CLASSE/TIPO	CÓDIGO	FONTE	DESCRIÇÃO	UNID.	COEF.	P. UNIT. (R\$)		TOTAL (R\$)		
ALVEV	103329	SINAPI	ALVENARIA DE VEDAÇÃO DE BLOCOS CERÂMICOS FURADOS NA HORIZONTAL DE 9X19X19 CM (ESPESSURA 9 CM) E ARGAMASSA DE ASSENTAMENTO COM PREPARO MANUAL. AF_12/2021	M2		96,55				
COMPOSICAO	88316	SINAPI	SERVENTE COM ENCARGOS COMPLEMENTARES	H	0,805	21,71		17,47		
COMPOSICAO	88309	SINAPI	PEDREIRO COM ENCARGOS COMPLEMENTARES	H	1,61	27,39		44,09		
COMPOSICAO	87369	SINAPI	ARGAMASSA TRAÇO 1:2:8 (EM VOLUME DE CIMENTO, CAL E AREIA MÉDIA ÚMIDA) PARA EMBOÇO/MASSA ÚNICA/ASSENTAMENTO DE ALVENARIA DE VEDAÇÃO, PREPARO MANUAL. AF_08/2019	M3	0,0091	760,84		6,92		
INSUMO	37395	SINAPI	PINO DE ACO COM FURO, HASTE = 27 MM (AÇAO DIRETA)	CENTO	0,005	41,93		0,20		
INSUMO	34557	SINAPI	TELA DE ACO SOLDADA GALVANIZADA/ZINCADA PARA ALVENARIA, FIO D = *1,20 A 1,70* MM, MALHA 15 X 15 MM, (C X L) *50 X 7,5* CM	M	0,42	2,35		0,98		
INSUMO	7271	SINAPI	BLOCO CERAMICO / TIJOLO VAZADO PARA ALVENARIA DE VEDACAO, 8 FUROS NA HORIZONTAL DE 9 X 19 X 19 CM (L X A X C)	UN	28,31	0,95		26,89		
TOTAL SEM BDI - 103329										96,55
CLASSE/TIPO	CÓDIGO	FONTE	DESCRIÇÃO	UNID.	COEF.	P. UNIT. (R\$)		TOTAL (R\$)		
CHAP	87878	SINAPI	CHAPISCO APLICADO EM ALVENARIAS E ESTRUTURAS DE CONCRETO INTERNAS, COM COLHER DE PEDREIRO. ARGAMASSA TRAÇO 1:3 COM PREPARO MANUAL. AF_10/2022	M2		5,19				
COMPOSICAO	88316	SINAPI	SERVENTE COM ENCARGOS COMPLEMENTARES	H	0,0255	21,71		0,55		
COMPOSICAO	88309	SINAPI	PEDREIRO COM ENCARGOS COMPLEMENTARES	H	0,0681	27,39		1,86		
COMPOSICAO	87377	SINAPI	ARGAMASSA TRAÇO 1:3 (EM VOLUME DE CIMENTO E AREIA GROSSA ÚMIDA) PARA CHAPISCO CONVENCIONAL, PREPARO MANUAL. AF_08/2019	M3	0,0037	752,33		2,78		
TOTAL SEM BDI - 87878										5,19

MUNICÍPIO DE CURRAIS - PI
 CONSTRUÇÃO DE CAMPO SOCIETY, NO MUNICÍPIO DE CURRAIS-PI - CONVÊNIO Nº 985947/2025
 PLANILHA DE COMPOSIÇÕES UNITÁRIAS AUXILIARES - NÍVEL 1

DATA BASE: SINAPI PI 09/2025, SEINFRA CE 28, ORSE SE 09/2025, SEM DESONERAÇÃO				LEIS SOCIAIS (%):		113,33	BDI (%):		23,00
CLASSE/TIPO	CÓDIGO	FONTE	DESCRIÇÃO	UNID.	COEF.	P. UNIT. (R\$)	TOTAL (R\$)		
MASSI	87530	SINAPI	MASSA ÚNICA, EM ARGAMASSA TRAÇO 1:2:8, PREPARO MANUAL, APLICADA MANUALMENTE EM PAREDES INTERNAS DE AMBIENTES COM ÁREA ENTRE 5M² E 10M², E = 17,5MM, COM TALISCAS. AF_03/2024	M2		41,17			
COMPOSICAO	88316	SINAPI	SERVENTE COM ENCARGOS COMPLEMENTARES	H	0,2362	21,71	5,12		
COMPOSICAO	88309	SINAPI	PEDREIRO COM ENCARGOS COMPLEMENTARES	H	0,4724	27,39	12,93		
COMPOSICAO	87369	SINAPI	ARGAMASSA TRAÇO 1:2:8 (EM VOLUME DE CIMENTO, CAL E AREIA MÉDIA ÚMIDA) PARA EMBOÇO/MASSA ÚNICA/ASSENTAMENTO DE ALVENARIA DE VEDAÇÃO, PREPARO MANUAL. AF_08/2019	M3	0,0304	760,84	23,12		
TOTAL SEM BDI - 87530							41,17		
CLASSE/TIPO	CÓDIGO	FONTE	DESCRIÇÃO	UNID.	COEF.	P. UNIT. (R\$)	TOTAL (R\$)		
PINTE	95626	SINAPI	APLICAÇÃO MANUAL DE TINTA LÁTEX ACRÍLICA EM PAREDE EXTERNAS DE CASAS, DUAS DEMÃOS. AF_03/2024	M2		15,48			
COMPOSICAO	88316	SINAPI	SERVENTE COM ENCARGOS COMPLEMENTARES	H	0,0468	21,71	1,01		
COMPOSICAO	88310	SINAPI	PINTOR COM ENCARGOS COMPLEMENTARES	H	0,2866	29,07	8,33		
INSUMO	7356	SINAPI	TINTA LATEX ACRILICA PREMIUM, COR BRANCO FOSCO	L	0,20615	29,79	6,14		
TOTAL SEM BDI - 95626							15,48		
CLASSE/TIPO	CÓDIGO	FONTE	DESCRIÇÃO	UNID.	COEF.	P. UNIT. (R\$)	TOTAL (R\$)		
FUND	96540	SINAPI	FABRICAÇÃO, MONTAGEM E DESMONTAGEM DE FÔRMA PARA BLOCO DE COROAMENTO, EM CHAPA DE MADEIRA COMPENSADA RESINADA, E=17 MM, 4 UTILIZAÇÕES. AF_01/2024	M2		133,57			
COMPOSICAO	91693	SINAPI	SERRA CIRCULAR DE BANCADA COM MOTOR ELÉTRICO POTÊNCIA DE 5HP, COM COIFA PARA DISCO 10" - CHI DIURNO. AF_08/2015	CHI	0,098	27,26	2,67		
COMPOSICAO	91692	SINAPI	SERRA CIRCULAR DE BANCADA COM MOTOR ELÉTRICO POTÊNCIA DE 5HP, COM COIFA PARA DISCO 10" - CHP DIURNO. AF_08/2015	CHP	0,024	28,81	0,69		
COMPOSICAO	88262	SINAPI	CARPINTEIRO DE FORMAS COM ENCARGOS COMPLEMENTARES	H	2,142	26,97	57,76		
COMPOSICAO	88239	SINAPI	AJUDANTE DE CARPINTEIRO COM ENCARGOS COMPLEMENTARES	H	0,882	22,20	19,58		
INSUMO	40304	SINAPI	PREGO DE ACO POLIDO COM CABECA DUPLA 17 X 27 (2 1/2 X 11)	KG	0,032	25,11	0,80		
INSUMO	20247	SINAPI	PREGO DE ACO POLIDO COM CABECA 15 X 15 (1 1/4 X 13)	KG	0,013	22,53	0,29		
INSUMO	6212	SINAPI	TABUA *2,5 X 30 CM EM PINUS, MISTA OU EQUIVALENTE DA REGIAO - BRUTA	M	0,6	16,33	9,79		
INSUMO	5073	SINAPI	PREGO DE ACO POLIDO COM CABECA 17 X 24 (2 1/4 X 11)	KG	0,034	20,74	0,70		
INSUMO	4517	SINAPI	SARRAFO *2,5 X 7,5* CM EM PINUS, MISTA OU EQUIVALENTE DA REGIAO - BRUTA	M	1,796	3,44	6,17		
INSUMO	4491	SINAPI	PONTALETE *7,5 X 7,5* CM EM PINUS, MISTA OU EQUIVALENTE DA REGIAO - BRUTA	M	1,555	9,85	15,31		
INSUMO	2692	SINAPI	DESMOLDANTE PROTETOR PARA FORMAS DE MADEIRA, DE BASE OLEOSA EMULSIONADA EM AGUA	L	0,00955	10,72	0,10		
INSUMO	1358	SINAPI	CHAPA/PAINEL DE MADEIRA COMPENSADA RESINADA (MADEIRITE RESINADO ROSA) PARA FORMA DE CONCRETO, DE 2200 X 1100 MM, E = 17 MM	M2	0,334	59,03	19,71		
TOTAL SEM BDI - 96540							133,57		
CLASSE/TIPO	CÓDIGO	FONTE	DESCRIÇÃO	UNID.	COEF.	P. UNIT. (R\$)	TOTAL (R\$)		
PRODC	102487	SINAPI	CONCRETO CICLÓPICO FCK = 15MPA, 30% PEDRA DE MÃO EM VOLUME REAL, INCLUSIVE LANÇAMENTO. AF_05/2021	M3		765,48			
COMPOSICAO	94963	SINAPI	CONCRETO FCK = 15MPA, TRAÇO 1:3,4:3,5 (EM MASSA SECA DE CIMENTO/ AREIA MÉDIA/ BRITA 1) - PREPARO MECÂNICO COM BETONEIRA 400 L. AF_05/2021	M3	0,805	586,54	472,16		
COMPOSICAO	90587	SINAPI	VIBRADOR DE IMERSÃO, DIÂMETRO DE PONTEIRA 45MM, MOTOR ELÉTRICO TRIFÁSICO POTÊNCIA DE 2 CV - CHI DIURNO. AF_06/2015	CHI	0,6377	0,48	0,30		
COMPOSICAO	90586	SINAPI	VIBRADOR DE IMERSÃO, DIÂMETRO DE PONTEIRA 45MM, MOTOR ELÉTRICO TRIFÁSICO POTÊNCIA DE 2 CV - CHP DIURNO. AF_06/2015	CHP	0,2198	1,36	0,29		
COMPOSICAO	88316	SINAPI	SERVENTE COM ENCARGOS COMPLEMENTARES	H	6,4684	21,71	140,42		
COMPOSICAO	88309	SINAPI	PEDREIRO COM ENCARGOS COMPLEMENTARES	H	1,6702	27,39	45,74		
INSUMO	4730	SINAPI	PEDRA DE MAO OU PEDRA RACHAO PARA ARRIMO/FUNDAOAO (POSTO PEDREIRA/FORNECEDOR, SEM FRETE)	M3	0,4543	234,60	106,57		
TOTAL SEM BDI - 102487							765,48		
CLASSE/TIPO	CÓDIGO	FONTE	DESCRIÇÃO	UNID.	COEF.	P. UNIT. (R\$)	TOTAL (R\$)		
PRODC	94971	SINAPI	CONCRETO FCK = 25MPA, TRAÇO 1:2,3:2,7 (EM MASSA SECA DE CIMENTO/ AREIA MÉDIA/ BRITA 1) - PREPARO MECÂNICO COM BETONEIRA 600 L. AF_05/2021	M3		665,62			
COMPOSICAO	89226	SINAPI	BETONEIRA CAPACIDADE NOMINAL DE 600 L, CAPACIDADE DE MISTURA 360 L, MOTOR ELÉTRICO TRIFÁSICO POTÊNCIA DE 4 CV, SEM CARREGADOR - CHI DIURNO. AF_05/2023	CHI	0,6067	2,16	1,31		
COMPOSICAO	89225	SINAPI	BETONEIRA CAPACIDADE NOMINAL DE 600 L, CAPACIDADE DE MISTURA 360 L, MOTOR ELÉTRICO TRIFÁSICO POTÊNCIA DE 4 CV, SEM CARREGADOR - CHP DIURNO. AF_05/2023	CHP	0,6434	6,83	4,39		
COMPOSICAO	88377	SINAPI	OPERADOR DE BETONEIRA ESTACIONÁRIA/MISTURADOR COM ENCARGOS COMPLEMENTARES	H	1,2501	27,09	33,86		
COMPOSICAO	88316	SINAPI	SERVENTE COM ENCARGOS COMPLEMENTARES	H	1,9792	21,71	42,96		
INSUMO	4721	SINAPI	PEDRA BRITADA N. 1 (9,5 A 19 MM) POSTO PEDREIRA/FORNECEDOR, SEM FRETE	M3	0,5972	249,59	149,05		
INSUMO	1379	SINAPI	CIMENTO PORTLAND COMPOSTO CP II-32	KG	364,9433	1,00	364,94		
INSUMO	370	SINAPI	AREIA MÉDIA - POSTO JAZIDA/FORNECEDOR (RETIRADO NA JAZIDA, SEM TRANSPORTE)	M3	0,7275	95,00	69,11		
TOTAL SEM BDI - 94971							665,62		
CLASSE/TIPO	CÓDIGO	FONTE	DESCRIÇÃO	UNID.	COEF.	P. UNIT. (R\$)	TOTAL (R\$)		
ALVED	101159	SINAPI	ALVENARIA DE VEDAÇÃO DE BLOCOS CERÂMICOS MACIÇOS DE 5X10X20CM (ESPESSURA 10CM) E ARGAMASSA DE ASSENTAMENTO COM PREPARO EM BETONEIRA. AF_05/2020	M2		140,25			
COMPOSICAO	88316	SINAPI	SERVENTE COM ENCARGOS COMPLEMENTARES	H	0,97	21,71	21,05		
COMPOSICAO	88309	SINAPI	PEDREIRO COM ENCARGOS COMPLEMENTARES	H	1,939	27,39	53,10		

MUNICÍPIO DE CURRAIS - PI
 CONSTRUÇÃO DE CAMPO SOCIETY, NO MUNICÍPIO DE CURRAIS-PI - CONVÊNIO Nº 985947/2025
 PLANILHA DE COMPOSIÇÕES UNITÁRIAS AUXILIARES - NÍVEL 1

DATA BASE: SINAPI PI 09/2025, SEINFRA CE 28, ORSE SE 09/2025, SEM DESONERAÇÃO					LEIS SOCIAIS (%):	113,33	BDI (%):	23,00
COMPOSICAO	87292	SINAPI	ARGAMASSA TRAÇO 1:2:8 (EM VOLUME DE CIMENTO, CAL E AREIA MÉDIA ÚMIDA) PARA EMBOÇO/MASSA ÚNICA/ASSENTAMENTO DE ALVENARIA DE VEDAÇÃO, PREPARO MECÂNICO COM BETONEIRA 400 L. AF_08/2019	M3	0,028	655,10	18,34	
INSUMO	7258	SINAPI	TUJOLO CERAMICO MACICO COMUM DE *5 X 10 X 20* CM (L X A X C)	UN	73,49	0,65	47,76	
TOTAL SEM BDI - 101159							140,25	
CLASSE/TIPO	CÓDIGO	FONTE	DESCRIÇÃO	UNID.	COEF.	P. UNIT. (R\$)	TOTAL (R\$)	
MASSI	87547	SINAPI	MASSA ÚNICA, EM ARGAMASSA TRAÇO 1:2:8, PREPARO MECÂNICO, APLICADA MANUALMENTE EM PAREDES INTERNAS DE AMBIENTES COM ÁREA ENTRE 5M² E 10M², E = 10MM, COM TALISCAS. AF_03/2024	M2		27,18		
COMPOSICAO	88316	SINAPI	SERVENTE COM ENCARGOS COMPLEMENTARES	H	0,1894	21,71	4,11	
COMPOSICAO	88309	SINAPI	PEDREIRO COM ENCARGOS COMPLEMENTARES	H	0,3789	27,39	10,37	
COMPOSICAO	87292	SINAPI	ARGAMASSA TRAÇO 1:2:8 (EM VOLUME DE CIMENTO, CAL E AREIA MÉDIA ÚMIDA) PARA EMBOÇO/MASSA ÚNICA/ASSENTAMENTO DE ALVENARIA DE VEDAÇÃO, PREPARO MECÂNICO COM BETONEIRA 400 L. AF_08/2019	M3	0,0194	655,10	12,70	
TOTAL SEM BDI - 87547							27,18	
CLASSE/TIPO	CÓDIGO	FONTE	DESCRIÇÃO	UNID.	COEF.	P. UNIT. (R\$)	TOTAL (R\$)	
PINTI	88495	SINAPI	EMASSAMENTO COM MASSA LÁTEX, APLICAÇÃO EM PAREDE, UMA DEMÃO, LIXAMENTO MANUAL. AF_04/2023	M2		10,87		
COMPOSICAO	88316	SINAPI	SERVENTE COM ENCARGOS COMPLEMENTARES	H	0,082	21,71	1,78	
COMPOSICAO	88310	SINAPI	PINTOR COM ENCARGOS COMPLEMENTARES	H	0,2459	29,07	7,14	
INSUMO	43626	SINAPI	MASSA CORRIDA PARA SUPERFÍCIES DE AMBIENTES INTERNOS	KG	0,7288	2,64	1,92	
INSUMO	3767	SINAPI	LIXA EM FOLHA PARA PAREDE OU MADEIRA, NUMERO 120, COR VERMELHA	UN	0,0401	0,89	0,03	
TOTAL SEM BDI - 88495							10,87	
CLASSE/TIPO	CÓDIGO	FONTE	DESCRIÇÃO	UNID.	COEF.	P. UNIT. (R\$)	TOTAL (R\$)	
PINTE	88423	SINAPI	APLICAÇÃO MANUAL DE PINTURA COM TINTA TEXTURIZADA ACRÍLICA EM PAREDES EXTERNAS DE CASAS, UMA COR. AF_03/2024	M2		21,04		
COMPOSICAO	88316	SINAPI	SERVENTE COM ENCARGOS COMPLEMENTARES	H	0,0249	21,71	0,54	
COMPOSICAO	88310	SINAPI	PINTOR COM ENCARGOS COMPLEMENTARES	H	0,1525	29,07	4,43	
INSUMO	38877	SINAPI	MASSA PREMIUM PARA TEXTURA LISA DE BASE ACRILICA, USO INTERNO E EXTERNO	KG	2,26088	7,11	16,07	
TOTAL SEM BDI - 88423							21,04	
CLASSE/TIPO	CÓDIGO	FONTE	DESCRIÇÃO	UNID.	COEF.	P. UNIT. (R\$)	TOTAL (R\$)	
ESCAVL	93358	SINAPI	ESCAVAÇÃO MANUAL DE VALA. AF_09/2024	M3		85,87		
COMPOSICAO	88316	SINAPI	SERVENTE COM ENCARGOS COMPLEMENTARES	H	3,9557667	21,71	85,87	
TOTAL SEM BDI - 93358							85,87	
CLASSE/TIPO	CÓDIGO	FONTE	DESCRIÇÃO	UNID.	COEF.	P. UNIT. (R\$)	TOTAL (R\$)	
CHAP	87882	SINAPI	CHAPISCO APLICADO NO TETO OU EM ALVENARIA E ESTRUTURA, COM ROLO PARA TEXTURA ACRÍLICA. ARGAMASSA TRAÇO 1:4 E EMULSÃO POLIMÉRICA (ADESIVO) COM PREPARO EM BETONEIRA 400L. AF_10/2022	M2		7,52		
COMPOSICAO	88316	SINAPI	SERVENTE COM ENCARGOS COMPLEMENTARES	H	0,0146	21,71	0,31	
COMPOSICAO	88309	SINAPI	PEDREIRO COM ENCARGOS COMPLEMENTARES	H	0,0389	27,39	1,06	
COMPOSICAO	87325	SINAPI	ARGAMASSA TRAÇO 1:4 (EM VOLUME DE CIMENTO E AREIA GROSSA ÚMIDA) COM ADIÇÃO DE EMULSÃO POLIMÉRICA PARA CHAPISCO ROLADO, PREPARO MECÂNICO COM BETONEIRA 400 L. AF_08/2019	M3	0,0015	4.105,59	6,15	
TOTAL SEM BDI - 87882							7,52	
CLASSE/TIPO	CÓDIGO	FONTE	DESCRIÇÃO	UNID.	COEF.	P. UNIT. (R\$)	TOTAL (R\$)	
CUSTH	99833	SINAPI	LAVADORA DE ALTA PRESSAO (LAVA-JATO) PARA AGUA FRIA, PRESSAO DE OPERACAO ENTRE 1400 E 1900 LIB/POL2, VAZAO MAXIMA ENTRE 400 E 700 L/H - CHP DIURNO. AF_05/2023	CHP		5,11		
COMPOSICAO	99832	SINAPI	LAVADORA DE ALTA PRESSAO (LAVA-JATO) PARA AGUA FRIA, PRESSAO DE OPERACAO ENTRE 1400 E 1900 LIB/POL2, VAZAO MAXIMA ENTRE 400 E 700 L/H - MATERIAIS NA OPERAÇÃO. AF_05/2023	H	1	4,86	4,86	
COMPOSICAO	99831	SINAPI	LAVADORA DE ALTA PRESSAO (LAVA-JATO) PARA AGUA FRIA, PRESSAO DE OPERACAO ENTRE 1400 E 1900 LIB/POL2, VAZAO MAXIMA ENTRE 400 E 700 L/H - MANUTENÇÃO. AF_05/2023	H	1	0,09	0,09	
COMPOSICAO	99830	SINAPI	LAVADORA DE ALTA PRESSAO (LAVA-JATO) PARA AGUA FRIA, PRESSAO DE OPERACAO ENTRE 1400 E 1900 LIB/POL2, VAZAO MAXIMA ENTRE 400 E 700 L/H - JUROS. AF_05/2023	H	1	0,02	0,02	
COMPOSICAO	99829	SINAPI	LAVADORA DE ALTA PRESSAO (LAVA-JATO) PARA AGUA FRIA, PRESSAO DE OPERACAO ENTRE 1400 E 1900 LIB/POL2, VAZAO MAXIMA ENTRE 400 E 700 L/H - DEPRECIACÃO. AF_05/2023	H	1	0,14	0,14	
TOTAL SEM BDI - 99833							5,11	

MUNICÍPIO DE CURRAIS - PI
 CONSTRUÇÃO DE CAMPO SOCIETY, NO MUNICÍPIO DE CURRAIS-PI - CONVÊNIO Nº 985947/2025
 PLANILHA DE COMPOSIÇÕES UNITÁRIAS AUXILIARES - NÍVEL 2

DATA BASE: SINAPI 01/09/2025, SEINFRA CE 28, ORSE SE 09/2025, SEM DESONERAÇÃO				LEIS SOCIAIS (%):		113,33	BDI (%):		23,00
CLASSE/TIPO	CÓDIGO	FONTE	DESCRIÇÃO	UNID.	COEF.	P. UNIT. (R\$)	TOTAL (R\$)		
LIVR	95403	SINAPI	CURSO DE CAPACITAÇÃO PARA ENGENHEIRO CIVIL DE OBRA PLENO (ENCARGOS COMPLEMENTARES) - HORISTA	H		1,85			
INSUMO	2707	SINAPI	ENGENHEIRO CIVIL DE OBRA PLENO (HORISTA)	H	0,01476	125,35	1,85		
TOTAL SEM BDI - 95403							1,85		
LIVR	95405	SINAPI	CURSO DE CAPACITAÇÃO PARA MESTRE DE OBRAS (ENCARGOS COMPLEMENTARES) - HORISTA	H		1,05			
INSUMO	4069	SINAPI	MESTRE DE OBRAS (HORISTA)	H	0,0212	49,68	1,05		
TOTAL SEM BDI - 95405							1,05		
LIVR	95392	SINAPI	CURSO DE CAPACITAÇÃO PARA ALMOXARIFE (ENCARGOS COMPLEMENTARES) - HORISTA	H		0,10			
INSUMO	253	SINAPI	ALMOXARIFE (HORISTA)	H	0,00509	20,33	0,10		
TOTAL SEM BDI - 95392							0,10		
LIVR	95393	SINAPI	CURSO DE CAPACITAÇÃO PARA APONTADOR OU APROPRIADOR (ENCARGOS COMPLEMENTARES) - HORISTA	H		0,43			
INSUMO	6122	SINAPI	APONTADOR OU APROPRIADOR DE MAO DE OBRA (HORISTA)	H	0,0212	20,33	0,43		
TOTAL SEM BDI - 95393							0,43		
LIVR	88310	SINAPI	PINTOR COM ENCARGOS COMPLEMENTARES	H		29,07			
COMPOSICAO	95372	SINAPI	CURSO DE CAPACITAÇÃO PARA PINTOR (ENCARGOS COMPLEMENTARES) - HORISTA	H	1	0,30	0,30		
INSUMO	43490	SINAPI	EPI - FAMILIA PINTOR - HORISTA (ENCARGOS COMPLEMENTARES - COLETADO CAIXA)	H	1	1,85	1,85		
INSUMO	43466	SINAPI	FERRAMENTAS - FAMILIA PINTOR - HORISTA (ENCARGOS COMPLEMENTARES - COLETADO CAIXA)	H	1	2,05	2,05		
INSUMO	37373	SINAPI	SEGURO - HORISTA (COLETADO CAIXA - ENCARGOS COMPLEMENTARES)	H	1	0,08	0,08		
INSUMO	37372	SINAPI	EXAMES - HORISTA (COLETADO CAIXA - ENCARGOS COMPLEMENTARES)	H	1	1,43	1,43		
INSUMO	37371	SINAPI	TRANSPORTE - HORISTA (COLETADO CAIXA - ENCARGOS COMPLEMENTARES)	H	1	0,57	0,57		
INSUMO	37370	SINAPI	ALIMENTACAO - HORISTA (COLETADO CAIXA - ENCARGOS COMPLEMENTARES)	H	1	2,46	2,46		
INSUMO	4783	SINAPI	PINTOR (HORISTA)	H	1	20,33	20,33		
TOTAL SEM BDI - 88310							29,07		
LIVR	95378	SINAPI	CURSO DE CAPACITAÇÃO PARA SERVENTE (ENCARGOS COMPLEMENTARES) - HORISTA	H		0,31			
INSUMO	6111	SINAPI	SERVENTE DE OBRAS (HORISTA)	H	0,0212	14,86	0,31		
TOTAL SEM BDI - 95378							0,31		
LIVR	95330	SINAPI	CURSO DE CAPACITAÇÃO PARA CARPINTEIRO DE FÓRMAS (ENCARGOS COMPLEMENTARES) - HORISTA	H		0,23			
INSUMO	1213	SINAPI	CARPINTEIRO DE FORMAS PARA CONCRETO (HORISTA)	H	0,01154	20,33	0,23		
TOTAL SEM BDI - 95330							0,23		
LIVR	88316	SINAPI	SERVENTE COM ENCARGOS COMPLEMENTARES	H		21,71			
COMPOSICAO	95378	SINAPI	CURSO DE CAPACITAÇÃO PARA SERVENTE (ENCARGOS COMPLEMENTARES) - HORISTA	H	1	0,31	0,31		
INSUMO	43491	SINAPI	EPI - FAMILIA SERVENTE - HORISTA (ENCARGOS COMPLEMENTARES - COLETADO CAIXA)	H	1	1,39	1,39		
INSUMO	43467	SINAPI	FERRAMENTAS - FAMILIA SERVENTE - HORISTA (ENCARGOS COMPLEMENTARES - COLETADO CAIXA)	H	1	0,61	0,61		
INSUMO	37373	SINAPI	SEGURO - HORISTA (COLETADO CAIXA - ENCARGOS COMPLEMENTARES)	H	1	0,08	0,08		
INSUMO	37372	SINAPI	EXAMES - HORISTA (COLETADO CAIXA - ENCARGOS COMPLEMENTARES)	H	1	1,43	1,43		
INSUMO	37371	SINAPI	TRANSPORTE - HORISTA (COLETADO CAIXA - ENCARGOS COMPLEMENTARES)	H	1	0,57	0,57		
INSUMO	37370	SINAPI	ALIMENTACAO - HORISTA (COLETADO CAIXA - ENCARGOS COMPLEMENTARES)	H	1	2,46	2,46		
INSUMO	6111	SINAPI	SERVENTE DE OBRAS (HORISTA)	H	1	14,86	14,86		
TOTAL SEM BDI - 88316							21,71		
DEPR	91689	SINAPI	SERRA CIRCULAR DE BANCADA COM MOTOR ELÉTRICO POTÊNCIA DE 5HP, COM COIFA PARA DISCO 10" - JUROS. AF_08/2015	H		0,01			
INSUMO	14618	SINAPI	SERRA CIRCULAR DE BANCADA COM MOTOR ELETRICO, POTENCIA DE *1600* W, PARA DISCO DE DIAMETRO DE 10" (250 MM)	UN	0,0000148	1.293,57	0,01		
TOTAL SEM BDI - 91689							0,01		
DEPR	91688	SINAPI	SERRA CIRCULAR DE BANCADA COM MOTOR ELÉTRICO POTÊNCIA DE 5HP, COM COIFA PARA DISCO 10" - DEPRECIACAO. AF_08/2015	H		0,09			
INSUMO	14618	SINAPI	SERRA CIRCULAR DE BANCADA COM MOTOR ELETRICO, POTENCIA DE *1600* W, PARA DISCO DE DIAMETRO DE 10" (250 MM)	UN	0,000072	1.293,57	0,09		
TOTAL SEM BDI - 91688							0,09		
LIVR	88297	SINAPI	OPERADOR DE MÁQUINAS E EQUIPAMENTOS COM ENCARGOS COMPLEMENTARES	H		27,16			
COMPOSICAO	95360	SINAPI	CURSO DE CAPACITAÇÃO PARA OPERADOR DE MÁQUINAS E EQUIPAMENTOS (ENCARGOS COMPLEMENTARES) - HORISTA	H	1	0,24	0,24		
INSUMO	43488	SINAPI	EPI - FAMILIA OPERADOR ESCAVADEIRA - HORISTA (ENCARGOS COMPLEMENTARES - COLETADO CAIXA)	H	1	0,89	0,89		
INSUMO	43464	SINAPI	FERRAMENTAS - FAMILIA OPERADOR ESCAVADEIRA - HORISTA (ENCARGOS COMPLEMENTARES - COLETADO CAIXA)	H	1	0,01	0,01		
INSUMO	37373	SINAPI	SEGURO - HORISTA (COLETADO CAIXA - ENCARGOS COMPLEMENTARES)	H	1	0,08	0,08		

MUNICÍPIO DE CURRAIS - PI
CONSTRUÇÃO DE CAMPO SOCIETY, NO MUNICÍPIO DE CURRAIS-PI - CONVÊNIO Nº 985947/2025
PLANILHA DE COMPOSIÇÕES UNITÁRIAS AUXILIARES - NÍVEL 2

DATA BASE: SINAPI PI 09/2025, SEINFRA CE 28, ORSE SE 09/2025, SEM DESONERAÇÃO						LEIS SOCIAIS (%):	113,33	BDI (%):	23,00
INSUMO	37372	SINAPI	EXAMES - HORISTA (COLETADO CAIXA - ENCARGOS COMPLEMENTARES)	H	1	1,43		1,43	
INSUMO	37371	SINAPI	TRANSPORTE - HORISTA (COLETADO CAIXA - ENCARGOS COMPLEMENTARES)	H	1	0,57		0,57	
INSUMO	37370	SINAPI	ALIMENTAÇÃO - HORISTA (COLETADO CAIXA - ENCARGOS COMPLEMENTARES)	H	1	2,46		2,46	
INSUMO	4230	SINAPI	OPERADOR DE MAQUINAS E TRATORES DIVERSOS - TERRAPLANAGEM (HORISTA)	H	1	21,48		21,48	
TOTAL SEM BDI - 88297								27,16	
CLASSE/TIPO	CÓDIGO	FONTE	DESCRIÇÃO	UNID.	COEF.	P. UNIT. (R\$)		TOTAL (R\$)	
DEPR	91691	SINAPI	SERRA CIRCULAR DE BANCADA COM MOTOR ELÉTRICO POTÊNCIA DE 5HP, COM COIFA PARA DISCO 10" - MATERIAIS NA OPERAÇÃO. AF_08/2015	H		1,49			
INSUMO	2705	SINAPI	ENERGIA ELÉTRICA ATE 2000 KWH INDUSTRIAL, SEM DEMANDA	KWH	1,36	1,10		1,49	
TOTAL SEM BDI - 91691								1,49	
CLASSE/TIPO	CÓDIGO	FONTE	DESCRIÇÃO	UNID.	COEF.	P. UNIT. (R\$)		TOTAL (R\$)	
DEPR	91690	SINAPI	SERRA CIRCULAR DE BANCADA COM MOTOR ELÉTRICO POTÊNCIA DE 5HP, COM COIFA PARA DISCO 10" - MANUTENÇÃO. AF_08/2015	H		0,06			
INSUMO	14618	SINAPI	SERRA CIRCULAR DE BANCADA COM MOTOR ELÉTRICO, POTÊNCIA DE *1600* W, PARA DISCO DE DIÂMETRO DE 10" (250 MM)	UN	0,00005	1.293,57		0,06	
TOTAL SEM BDI - 91690								0,06	
CLASSE/TIPO	CÓDIGO	FONTE	DESCRIÇÃO	UNID.	COEF.	P. UNIT. (R\$)		TOTAL (R\$)	
LIVR	95309	SINAPI	CURSO DE CAPACITAÇÃO PARA AJUDANTE DE CARPINTEIRO (ENCARGOS COMPLEMENTARES) - HORISTA	H		0,22			
INSUMO	6117	SINAPI	CARPINTEIRO AUXILIAR (HORISTA)	H	0,01476	15,57		0,22	
TOTAL SEM BDI - 95309								0,22	
CLASSE/TIPO	CÓDIGO	FONTE	DESCRIÇÃO	UNID.	COEF.	P. UNIT. (R\$)		TOTAL (R\$)	
DEPR	89030	SINAPI	TRATOR DE ESTEIRAS, POTÊNCIA 100 HP, PESO OPERACIONAL 9,4 T, COM LÂMINA 2,19 M3 - JUROS. AF_06/2014	H		14,79			
INSUMO	7622	SINAPI	TRATOR DE ESTEIRAS, POTENCIA DE 100 HP, PESO OPERACIONAL DE 9,4 T, COM LAMINA COM CAPACIDADE DE 2,19 M3	UN	0,0000137	1.079.918,00		14,79	
TOTAL SEM BDI - 89030								14,79	
CLASSE/TIPO	CÓDIGO	FONTE	DESCRIÇÃO	UNID.	COEF.	P. UNIT. (R\$)		TOTAL (R\$)	
DEPR	89029	SINAPI	TRATOR DE ESTEIRAS, POTÊNCIA 100 HP, PESO OPERACIONAL 9,4 T, COM LÂMINA 2,19 M3 - DEPRECIÇÃO. AF_06/2014	H		33,58			
INSUMO	7622	SINAPI	TRATOR DE ESTEIRAS, POTENCIA DE 100 HP, PESO OPERACIONAL DE 9,4 T, COM LAMINA COM CAPACIDADE DE 2,19 M3	UN	0,0000311	1.079.918,00		33,58	
TOTAL SEM BDI - 89029								33,58	
CLASSE/TIPO	CÓDIGO	FONTE	DESCRIÇÃO	UNID.	COEF.	P. UNIT. (R\$)		TOTAL (R\$)	
LIVR	88324	SINAPI	TRATORISTA COM ENCARGOS COMPLEMENTARES	H		27,16			
COMPOSICAO	95386	SINAPI	CURSO DE CAPACITAÇÃO PARA TRATORISTA (ENCARGOS COMPLEMENTARES) - HORISTA	H	1	0,24		0,24	
INSUMO	43488	SINAPI	EPI - FAMILIA OPERADOR ESCAVADEIRA - HORISTA (ENCARGOS COMPLEMENTARES - COLETADO CAIXA)	H	1	0,89		0,89	
INSUMO	43464	SINAPI	FERRAMENTAS - FAMILIA OPERADOR ESCAVADEIRA - HORISTA (ENCARGOS COMPLEMENTARES - COLETADO CAIXA)	H	1	0,01		0,01	
INSUMO	37373	SINAPI	SEGURO - HORISTA (COLETADO CAIXA - ENCARGOS COMPLEMENTARES)	H	1	0,08		0,08	
INSUMO	37372	SINAPI	EXAMES - HORISTA (COLETADO CAIXA - ENCARGOS COMPLEMENTARES)	H	1	1,43		1,43	
INSUMO	37371	SINAPI	TRANSPORTE - HORISTA (COLETADO CAIXA - ENCARGOS COMPLEMENTARES)	H	1	0,57		0,57	
INSUMO	37370	SINAPI	ALIMENTAÇÃO - HORISTA (COLETADO CAIXA - ENCARGOS COMPLEMENTARES)	H	1	2,46		2,46	
INSUMO	4230	SINAPI	OPERADOR DE MAQUINAS E TRATORES DIVERSOS - TERRAPLANAGEM (HORISTA)	H	1	21,48		21,48	
TOTAL SEM BDI - 88324								27,16	
CLASSE/TIPO	CÓDIGO	FONTE	DESCRIÇÃO	UNID.	COEF.	P. UNIT. (R\$)		TOTAL (R\$)	
DEPR	53817	SINAPI	TRATOR DE ESTEIRAS, POTÊNCIA 100 HP, PESO OPERACIONAL 9,4 T, COM LÂMINA 2,19 M3 - MATERIAIS NA OPERAÇÃO. AF_06/2014	H		60,86			
INSUMO	4221	SINAPI	OLEO DIESEL COMBUSTIVEL COMUM METROPOLITANO S-10 OU S-500	L	10,44	5,83		60,86	
TOTAL SEM BDI - 53817								60,86	
CLASSE/TIPO	CÓDIGO	FONTE	DESCRIÇÃO	UNID.	COEF.	P. UNIT. (R\$)		TOTAL (R\$)	
DEPR	5724	SINAPI	TRATOR DE ESTEIRAS, POTÊNCIA 100 HP, PESO OPERACIONAL 9,4 T, COM LÂMINA 2,19 M3 - MANUTENÇÃO. AF_06/2014	H		60,04			
INSUMO	7622	SINAPI	TRATOR DE ESTEIRAS, POTENCIA DE 100 HP, PESO OPERACIONAL DE 9,4 T, COM LAMINA COM CAPACIDADE DE 2,19 M3	UN	0,0000556	1.079.918,00		60,04	
TOTAL SEM BDI - 5724								60,04	
CLASSE/TIPO	CÓDIGO	FONTE	DESCRIÇÃO	UNID.	COEF.	P. UNIT. (R\$)		TOTAL (R\$)	
LIVR	95390	SINAPI	CURSO DE CAPACITAÇÃO PARA JARDINEIRO (ENCARGOS COMPLEMENTARES) - HORISTA	H		0,08			
INSUMO	44503	SINAPI	JARDINEIRO (HORISTA)	H	0,00509	15,93		0,08	
TOTAL SEM BDI - 95390								0,08	
CLASSE/TIPO	CÓDIGO	FONTE	DESCRIÇÃO	UNID.	COEF.	P. UNIT. (R\$)		TOTAL (R\$)	
DEPR	91530	SINAPI	COMPACTADOR DE SOLOS DE PERCUSSÃO (SOQUETE) COM MOTOR A GASOLINA 4 TEMPOS, POTÊNCIA 4 CV - JUROS. AF_08/2015	H		0,24			
INSUMO	13458	SINAPI	COMPACTADOR DE SOLOS DE PERCURSAO (SOQUETE) COM MOTOR A GASOLINA 4 TEMPOS DE 4 HP (4 CV)	UN	0,0000143	17.335,43		0,24	
TOTAL SEM BDI - 91530								0,24	
CLASSE/TIPO	CÓDIGO	FONTE	DESCRIÇÃO	UNID.	COEF.	P. UNIT. (R\$)		TOTAL (R\$)	
DEPR	91529	SINAPI	COMPACTADOR DE SOLOS DE PERCUSSÃO (SOQUETE) COM MOTOR A GASOLINA 4 TEMPOS, POTÊNCIA 4 CV - DEPRECIÇÃO. AF_08/2015	H		0,92			

MUNICÍPIO DE CURRAIS - PI
 CONSTRUÇÃO DE CAMPO SOCIETY, NO MUNICÍPIO DE CURRAIS-PI - CONVÊNIO Nº 985947/2025
 PLANILHA DE COMPOSIÇÕES UNITÁRIAS AUXILIARES - NÍVEL 2

DATA BASE: SINAPI PI 09/2025, SEINFRA CE 28, ORSE SE 09/2025, SEM DESONERAÇÃO					LEIS SOCIAIS (%):		113,33	BDI (%):		23,00
INSUMO	13458	SINAPI	COMPACTADOR DE SOLOS DE PERCURSAO (SOQUETE) COM MOTOR A GASOLINA 4 TEMPOS DE 4 HP (4 CV)	UN	0,0000533		17.335,43		0,92	
TOTAL SEM BDI - 91529										0,92
CLASSE/TIPO	CÓDIGO	FONTES	DESCRIÇÃO	UNID.	COEF.		P. UNIT. (R\$)		TOTAL (R\$)	
DEPR	91532	SINAPI	COMPACTADOR DE SOLOS DE PERCUSSÃO (SOQUETE) COM MOTOR A GASOLINA 4 TEMPOS, POTÊNCIA 4 CV - MATERIAIS NA OPERAÇÃO. AF_08/2015	H			5,95			
INSUMO	4222	SINAPI	GASOLINA COMUM	L	1,03		5,78		5,95	
TOTAL SEM BDI - 91532										5,95
CLASSE/TIPO	CÓDIGO	FONTES	DESCRIÇÃO	UNID.	COEF.		P. UNIT. (R\$)		TOTAL (R\$)	
DEPR	91531	SINAPI	COMPACTADOR DE SOLOS DE PERCUSSÃO (SOQUETE) COM MOTOR A GASOLINA 4 TEMPOS, POTÊNCIA 4 CV - MANUTENÇÃO. AF_08/2015	H			1,15			
INSUMO	13458	SINAPI	COMPACTADOR DE SOLOS DE PERCURSAO (SOQUETE) COM MOTOR A GASOLINA 4 TEMPOS DE 4 HP (4 CV)	UN	0,0000667		17.335,43		1,15	
TOTAL SEM BDI - 91531										1,15
CLASSE/TIPO	CÓDIGO	FONTES	DESCRIÇÃO	UNID.	COEF.		P. UNIT. (R\$)		TOTAL (R\$)	
LIVR	95371	SINAPI	CURSO DE CAPACITAÇÃO PARA PEDREIRO (ENCARGOS COMPLEMENTARES) - HORISTA	H			0,43			
INSUMO	4750	SINAPI	PEDREIRO (HORISTA)	H	0,0212		20,33		0,43	
TOTAL SEM BDI - 95371										0,43
CLASSE/TIPO	CÓDIGO	FONTES	DESCRIÇÃO	UNID.	COEF.		P. UNIT. (R\$)		TOTAL (R\$)	
DEPR	91276	SINAPI	PLACA VIBRATÓRIA REVERSÍVEL COM MOTOR 4 TEMPOS A GASOLINA, FORÇA CENTRÍFUGA DE 25 KN (2500 KGF), POTÊNCIA 5,5 CV - MATERIAIS NA OPERAÇÃO. AF_08/2015	H			8,32			
INSUMO	4222	SINAPI	GASOLINA COMUM	L	1,44		5,78		8,32	
TOTAL SEM BDI - 91276										8,32
CLASSE/TIPO	CÓDIGO	FONTES	DESCRIÇÃO	UNID.	COEF.		P. UNIT. (R\$)		TOTAL (R\$)	
DEPR	91275	SINAPI	PLACA VIBRATÓRIA REVERSÍVEL COM MOTOR 4 TEMPOS A GASOLINA, FORÇA CENTRÍFUGA DE 25 KN (2500 KGF), POTÊNCIA 5,5 CV - MANUTENÇÃO. AF_08/2015	H			0,78			
INSUMO	1442	SINAPI	COMPACTADOR DE SOLO TIPO PLACA VIBRATORIA REVERSIVEL, A GASOLINA 4 TEMPOS, PESO 125 A 150 KG, FORCA CENTRIF. 2500 A 2800 KGF, LARG. TRABALHO 400 A 450 MM, FREQ. VIBRACAO 4300 A 4500 RPM, VELOC. TRABALHO 15 A 20 M/MIN, POT. 5,5 A 6,0 HP	UN	0,0000667		11.744,50		0,78	
TOTAL SEM BDI - 91275										0,78
CLASSE/TIPO	CÓDIGO	FONTES	DESCRIÇÃO	UNID.	COEF.		P. UNIT. (R\$)		TOTAL (R\$)	
DEPR	91274	SINAPI	PLACA VIBRATÓRIA REVERSÍVEL COM MOTOR 4 TEMPOS A GASOLINA, FORÇA CENTRÍFUGA DE 25 KN (2500 KGF), POTÊNCIA 5,5 CV - JUROS. AF_08/2015	H			0,16			
INSUMO	1442	SINAPI	COMPACTADOR DE SOLO TIPO PLACA VIBRATORIA REVERSIVEL, A GASOLINA 4 TEMPOS, PESO 125 A 150 KG, FORCA CENTRIF. 2500 A 2800 KGF, LARG. TRABALHO 400 A 450 MM, FREQ. VIBRACAO 4300 A 4500 RPM, VELOC. TRABALHO 15 A 20 M/MIN, POT. 5,5 A 6,0 HP	UN	0,0000143		11.744,50		0,16	
TOTAL SEM BDI - 91274										0,16
CLASSE/TIPO	CÓDIGO	FONTES	DESCRIÇÃO	UNID.	COEF.		P. UNIT. (R\$)		TOTAL (R\$)	
DEPR	91273	SINAPI	PLACA VIBRATÓRIA REVERSÍVEL COM MOTOR 4 TEMPOS A GASOLINA, FORÇA CENTRÍFUGA DE 25 KN (2500 KGF), POTÊNCIA 5,5 CV - DEPRECIÇÃO. AF_08/2015	H			0,62			
INSUMO	1442	SINAPI	COMPACTADOR DE SOLO TIPO PLACA VIBRATORIA REVERSIVEL, A GASOLINA 4 TEMPOS, PESO 125 A 150 KG, FORCA CENTRIF. 2500 A 2800 KGF, LARG. TRABALHO 400 A 450 MM, FREQ. VIBRACAO 4300 A 4500 RPM, VELOC. TRABALHO 15 A 20 M/MIN, POT. 5,5 A 6,0 HP	UN	0,0000533		11.744,50		0,62	
TOTAL SEM BDI - 91273										0,62
CLASSE/TIPO	CÓDIGO	FONTES	DESCRIÇÃO	UNID.	COEF.		P. UNIT. (R\$)		TOTAL (R\$)	
DEPR	91398	SINAPI	CAMINHÃO PIPA 10.000 L TRUCADO, PESO BRUTO TOTAL 23.000 KG, CARGA ÚTIL MÁXIMA 15.935 KG, DISTÂNCIA ENTRE EIXOS 4,8 M, POTÊNCIA 230 CV, INCLUSIVE TANQUE DE AÇO PARA TRANSPORTE DE ÁGUA - IMPOSTOS E SEGUROS. AF_06/2014	H			4,59			
INSUMO	37758	SINAPI	CAMINHÃO TRUCADO, PESO BRUTO TOTAL 23000 KG, CARGA UTIL MAXIMA 15285 KG, DISTANCIA ENTRE EIXOS 4,80 M, POTENCIA 326 CV (INCLUI CABINE E CHASSI, NAO INCLUI CARROCERIA)	UN	0,0000057		720.250,97		4,10	
INSUMO	37736	SINAPI	TANQUE DE AÇO CARBONO NAO REVESTIDO, PARA TRANSPORTE DE AGUA COM CAPACIDADE DE 10 M3, COM BOMBA CENTRIFUGA POR TOMADA DE FORÇA, VAZAO MAXIMA *75* M3/H (INCLUI MONTAGEM, NAO INCLUI CAMINHÃO)	UN	0,0000058		85.950,00		0,49	
TOTAL SEM BDI - 91398										4,59
CLASSE/TIPO	CÓDIGO	FONTES	DESCRIÇÃO	UNID.	COEF.		P. UNIT. (R\$)		TOTAL (R\$)	
DEPR	91397	SINAPI	CAMINHÃO PIPA 10.000 L TRUCADO, PESO BRUTO TOTAL 23.000 KG, CARGA ÚTIL MÁXIMA 15.935 KG, DISTÂNCIA ENTRE EIXOS 4,8 M, POTÊNCIA 230 CV, INCLUSIVE TANQUE DE AÇO PARA TRANSPORTE DE ÁGUA - JUROS. AF_06/2014	H			11,38			
INSUMO	37758	SINAPI	CAMINHÃO TRUCADO, PESO BRUTO TOTAL 23000 KG, CARGA UTIL MAXIMA 15285 KG, DISTANCIA ENTRE EIXOS 4,80 M, POTENCIA 326 CV (INCLUI CABINE E CHASSI, NAO INCLUI CARROCERIA)	UN	0,0000141		720.250,97		10,15	
INSUMO	37736	SINAPI	TANQUE DE AÇO CARBONO NAO REVESTIDO, PARA TRANSPORTE DE AGUA COM CAPACIDADE DE 10 M3, COM BOMBA CENTRIFUGA POR TOMADA DE FORÇA, VAZAO MAXIMA *75* M3/H (INCLUI MONTAGEM, NAO INCLUI CAMINHÃO)	UN	0,0000144		85.950,00		1,23	
TOTAL SEM BDI - 91397										11,38
CLASSE/TIPO	CÓDIGO	FONTES	DESCRIÇÃO	UNID.	COEF.		P. UNIT. (R\$)		TOTAL (R\$)	

MUNICÍPIO DE CURRAIS - PI
 CONSTRUÇÃO DE CAMPO SOCIETY, NO MUNICÍPIO DE CURRAIS-PI - CONVÊNIO N° 985947/2025
 PLANILHA DE COMPOSIÇÕES UNITÁRIAS AUXILIARES - NÍVEL 2

DATA BASE: SINAPI PI 09/2025, SEINFRA CE 28, ORSE SE 09/2025, SEM DESONERAÇÃO					LEIS SOCIAIS (%):		113,33	BDI (%):		23,00
DEPR	91396	SINAPI	CAMINHÃO PIPA 10.000 L TRUCADO, PESO BRUTO TOTAL 23.000 KG, CARGA ÚTIL MÁXIMA 15.935 KG, DISTÂNCIA ENTRE EIXOS 4,8 M, POTÊNCIA 230 CV, INCLUSIVE TANQUE DE AÇO PARA TRANSPORTE DE ÁGUA - DEPRECIÇÃO. AF_06/2014	H			29,43			
INSUMO	37758	SINAPI	CAMINHÃO TRUCADO, PESO BRUTO TOTAL 23000 KG, CARGA UTIL MAXIMA 15285 KG, DISTANCIA ENTRE EIXOS 4,80 M, POTENCIA 326 CV (INCLUI CABINE E CHASSI, NAO INCLUI CARROCERIA)	UN	0,0000343		720.250,97		24,70	
INSUMO	37736	SINAPI	TANQUE DE ACO CARBONO NAO REVESTIDO, PARA TRANSPORTE DE AGUA COM CAPACIDADE DE 10 M3, COM BOMBA CENTRIFUGA POR TOMADA DE FORÇA, VAZAO MAXIMA *75* M3/H (INCLUI MONTAGEM, NAO INCLUI CAMINHÃO)	UN	0,0000551		85.950,00		4,73	
TOTAL SEM BDI - 91396									29,43	
CLASSE/TIPO	CÓDIGO	FONTE	DESCRIÇÃO	UNID.	COEF.		P. UNIT. (R\$)		TOTAL (R\$)	
LIVR	88282	SINAPI	MOTORISTA DE CAMINHÃO COM ENCARGOS COMPLEMENTARES	H			25,87			
COMPOSICAO	95347	SINAPI	CURSO DE CAPACITAÇÃO PARA MOTORISTA DE CAMINHÃO (ENCARGOS COMPLEMENTARES) - HORISTA	H	1		0,10		0,10	
INSUMO	43488	SINAPI	EPI - FAMILIA OPERADOR ESCAVADEIRA - HORISTA (ENCARGOS COMPLEMENTARES - COLETADO CAIXA)	H	1		0,89		0,89	
INSUMO	43464	SINAPI	FERRAMENTAS - FAMILIA OPERADOR ESCAVADEIRA - HORISTA (ENCARGOS COMPLEMENTARES - COLETADO CAIXA)	H	1		0,01		0,01	
INSUMO	37373	SINAPI	SEGURO - HORISTA (COLETADO CAIXA - ENCARGOS COMPLEMENTARES)	H	1		0,08		0,08	
INSUMO	37372	SINAPI	EXAMES - HORISTA (COLETADO CAIXA - ENCARGOS COMPLEMENTARES)	H	1		1,43		1,43	
INSUMO	37371	SINAPI	TRANSPORTE - HORISTA (COLETADO CAIXA - ENCARGOS COMPLEMENTARES)	H	1		0,57		0,57	
INSUMO	37370	SINAPI	ALIMENTACAO - HORISTA (COLETADO CAIXA - ENCARGOS COMPLEMENTARES)	H	1		2,46		2,46	
INSUMO	4093	SINAPI	MOTORISTA DE CAMINHÃO (HORISTA)	H	1		20,33		20,33	
TOTAL SEM BDI - 88282									25,87	
CLASSE/TIPO	CÓDIGO	FONTE	DESCRIÇÃO	UNID.	COEF.		P. UNIT. (R\$)		TOTAL (R\$)	
DEPR	53831	SINAPI	CAMINHÃO PIPA 10.000 L TRUCADO, PESO BRUTO TOTAL 23.000 KG, CARGA ÚTIL MÁXIMA 15.935 KG, DISTÂNCIA ENTRE EIXOS 4,8 M, POTÊNCIA 230 CV, INCLUSIVE TANQUE DE AÇO PARA TRANSPORTE DE ÁGUA - MATERIAIS NA OPERAÇÃO. AF_06/2014	H			187,49			
INSUMO	4221	SINAPI	OLEO DIESEL COMBUSTIVEL COMUM METROPOLITANO S-10 OU S-500	L	32,16		5,83		187,49	
TOTAL SEM BDI - 53831									187,49	
CLASSE/TIPO	CÓDIGO	FONTE	DESCRIÇÃO	UNID.	COEF.		P. UNIT. (R\$)		TOTAL (R\$)	
DEPR	5763	SINAPI	CAMINHÃO PIPA 10.000 L TRUCADO, PESO BRUTO TOTAL 23.000 KG, CARGA ÚTIL MÁXIMA 15.935 KG, DISTÂNCIA ENTRE EIXOS 4,8 M, POTÊNCIA 230 CV, INCLUSIVE TANQUE DE AÇO PARA TRANSPORTE DE ÁGUA - MANUTENÇÃO. AF_06/2014	H			52,23			
INSUMO	37758	SINAPI	CAMINHÃO TRUCADO, PESO BRUTO TOTAL 23000 KG, CARGA UTIL MAXIMA 15285 KG, DISTANCIA ENTRE EIXOS 4,80 M, POTENCIA 326 CV (INCLUI CABINE E CHASSI, NAO INCLUI CARROCERIA)	UN	0,0000643		720.250,97		46,31	
INSUMO	37736	SINAPI	TANQUE DE ACO CARBONO NAO REVESTIDO, PARA TRANSPORTE DE AGUA COM CAPACIDADE DE 10 M3, COM BOMBA CENTRIFUGA POR TOMADA DE FORÇA, VAZAO MAXIMA *75* M3/H (INCLUI MONTAGEM, NAO INCLUI CAMINHÃO)	UN	0,0000689		85.950,00		5,92	
TOTAL SEM BDI - 5763									52,23	
CLASSE/TIPO	CÓDIGO	FONTE	DESCRIÇÃO	UNID.	COEF.		P. UNIT. (R\$)		TOTAL (R\$)	
CUSTH	89226	SINAPI	BETONEIRA CAPACIDADE NOMINAL DE 600 L, CAPACIDADE DE MISTURA 360 L, MOTOR ELÉTRICO TRIFÁSICO POTÊNCIA DE 4 CV, SEM CARREGADOR - CHI DIURNO. AF_05/2023	CHI			2,16			
COMPOSICAO	89222	SINAPI	BETONEIRA CAPACIDADE NOMINAL DE 600 L, CAPACIDADE DE MISTURA 360 L, MOTOR ELÉTRICO TRIFÁSICO POTÊNCIA DE 4 CV, SEM CARREGADOR - JUROS. AF_05/2023	H	1		0,40		0,40	
COMPOSICAO	89221	SINAPI	BETONEIRA CAPACIDADE NOMINAL DE 600 L, CAPACIDADE DE MISTURA 360 L, MOTOR ELÉTRICO TRIFÁSICO POTÊNCIA DE 4 CV, SEM CARREGADOR - DEPRECIÇÃO. AF_05/2023	H	1		1,76		1,76	
TOTAL SEM BDI - 89226									2,16	
CLASSE/TIPO	CÓDIGO	FONTE	DESCRIÇÃO	UNID.	COEF.		P. UNIT. (R\$)		TOTAL (R\$)	
CUSTH	89225	SINAPI	BETONEIRA CAPACIDADE NOMINAL DE 600 L, CAPACIDADE DE MISTURA 360 L, MOTOR ELÉTRICO TRIFÁSICO POTÊNCIA DE 4 CV, SEM CARREGADOR - CHP DIURNO. AF_05/2023	CHP			6,83			
COMPOSICAO	89224	SINAPI	BETONEIRA CAPACIDADE NOMINAL DE 600 L, CAPACIDADE DE MISTURA 360 L, MOTOR ELÉTRICO TRIFÁSICO POTÊNCIA DE 4 CV, SEM CARREGADOR - MATERIAIS NA OPERAÇÃO. AF_05/2023	H	1		2,75		2,75	
COMPOSICAO	89223	SINAPI	BETONEIRA CAPACIDADE NOMINAL DE 600 L, CAPACIDADE DE MISTURA 360 L, MOTOR ELÉTRICO TRIFÁSICO POTÊNCIA DE 4 CV, SEM CARREGADOR - MANUTENÇÃO. AF_05/2023	H	1		1,92		1,92	
COMPOSICAO	89222	SINAPI	BETONEIRA CAPACIDADE NOMINAL DE 600 L, CAPACIDADE DE MISTURA 360 L, MOTOR ELÉTRICO TRIFÁSICO POTÊNCIA DE 4 CV, SEM CARREGADOR - JUROS. AF_05/2023	H	1		0,40		0,40	
COMPOSICAO	89221	SINAPI	BETONEIRA CAPACIDADE NOMINAL DE 600 L, CAPACIDADE DE MISTURA 360 L, MOTOR ELÉTRICO TRIFÁSICO POTÊNCIA DE 4 CV, SEM CARREGADOR - DEPRECIÇÃO. AF_05/2023	H	1		1,76		1,76	
TOTAL SEM BDI - 89225									6,83	
CLASSE/TIPO	CÓDIGO	FONTE	DESCRIÇÃO	UNID.	COEF.		P. UNIT. (R\$)		TOTAL (R\$)	
LIVR	88377	SINAPI	OPERADOR DE BETONEIRA ESTACIONARIA/MISTURADOR COM ENCARGOS COMPLEMENTARES	H			27,09			

MUNICÍPIO DE CURRAIS - PI
CONSTRUÇÃO DE CAMPO SOCIETY, NO MUNICÍPIO DE CURRAIS-PI - CONVÊNIO Nº 985947/2025
PLANILHA DE COMPOSIÇÕES UNITÁRIAS AUXILIARES - NÍVEL 2

DATA BASE: SINAPI PI 09/2025, SEINFRA CE 28, ORSE SE 09/2025, SEM DESONERAÇÃO					LEIS SOCIAIS (%):	113,33	BDI (%):	23,00
COMPOSICAO	95389	SINAPI	CURSO DE CAPACITAÇÃO PARA OPERADOR DE BETONEIRA ESTACIONÁRIA/MISTURADOR (ENCARGOS COMPLEMENTARES) - HORISTA	H	1	0,17	0,17	
INSUMO	43488	SINAPI	EPI - FAMILIA OPERADOR ESCAVADEIRA - HORISTA (ENCARGOS COMPLEMENTARES - COLETADO CAIXA)	H	1	0,89	0,89	
INSUMO	43464	SINAPI	FERRAMENTAS - FAMILIA OPERADOR ESCAVADEIRA - HORISTA (ENCARGOS COMPLEMENTARES - COLETADO CAIXA)	H	1	0,01	0,01	
INSUMO	37666	SINAPI	OPERADOR DE BETONEIRA ESTACIONARIA / MISTURADOR (HORISTA)	H	1	21,48	21,48	
INSUMO	37373	SINAPI	SEGURO - HORISTA (COLETADO CAIXA - ENCARGOS COMPLEMENTARES)	H	1	0,08	0,08	
INSUMO	37372	SINAPI	EXAMES - HORISTA (COLETADO CAIXA - ENCARGOS COMPLEMENTARES)	H	1	1,43	1,43	
INSUMO	37371	SINAPI	TRANSPORTE - HORISTA (COLETADO CAIXA - ENCARGOS COMPLEMENTARES)	H	1	0,57	0,57	
INSUMO	37370	SINAPI	ALIMENTAÇÃO - HORISTA (COLETADO CAIXA - ENCARGOS COMPLEMENTARES)	H	1	2,46	2,46	
TOTAL SEM BDI - 88377								27,09
CLASSE/TIPO	CÓDIGO	FONTE	DESCRIÇÃO	UNID.	COEF.	P. UNIT. (R\$)	TOTAL (R\$)	
DEPR	88827	SINAPI	BETONEIRA CAPACIDADE NOMINAL DE 400 L, CAPACIDADE DE MISTURA 280 L, MOTOR ELÉTRICO TRIFÁSICO POTÊNCIA DE 2 CV, SEM CARREGADOR - JUROS. AF_05/2023	H		0,10		
INSUMO	10535	SINAPI	BETONEIRA, CAPACIDADE NOMINAL 400 L, CAPACIDADE DE MISTURA 280 L, MOTOR ELETRICO TRIFASICO 220/380 V, POTENCIA 2 CV, SEM CARREGADOR	UN	0,0000148	6.770,12	0,10	
TOTAL SEM BDI - 88827								0,10
CLASSE/TIPO	CÓDIGO	FONTE	DESCRIÇÃO	UNID.	COEF.	P. UNIT. (R\$)	TOTAL (R\$)	
DEPR	88826	SINAPI	BETONEIRA CAPACIDADE NOMINAL DE 400 L, CAPACIDADE DE MISTURA 280 L, MOTOR ELÉTRICO TRIFÁSICO POTÊNCIA DE 2 CV, SEM CARREGADOR - DEPRECIÇÃO. AF_05/2023	H		0,43		
INSUMO	10535	SINAPI	BETONEIRA, CAPACIDADE NOMINAL 400 L, CAPACIDADE DE MISTURA 280 L, MOTOR ELETRICO TRIFASICO 220/380 V, POTENCIA 2 CV, SEM CARREGADOR	UN	0,000064	6.770,12	0,43	
TOTAL SEM BDI - 88826								0,43
CLASSE/TIPO	CÓDIGO	FONTE	DESCRIÇÃO	UNID.	COEF.	P. UNIT. (R\$)	TOTAL (R\$)	
DEPR	88829	SINAPI	BETONEIRA CAPACIDADE NOMINAL DE 400 L, CAPACIDADE DE MISTURA 280 L, MOTOR ELÉTRICO TRIFÁSICO POTÊNCIA DE 2 CV, SEM CARREGADOR - MATERIAIS NA OPERAÇÃO. AF_05/2023	H		1,37		
INSUMO	2705	SINAPI	ENERGIA ELÉTRICA ATE 2000 KWH INDUSTRIAL, SEM DEMANDA	KWH	1,25	1,10	1,37	
TOTAL SEM BDI - 88829								1,37
CLASSE/TIPO	CÓDIGO	FONTE	DESCRIÇÃO	UNID.	COEF.	P. UNIT. (R\$)	TOTAL (R\$)	
DEPR	88828	SINAPI	BETONEIRA CAPACIDADE NOMINAL DE 400 L, CAPACIDADE DE MISTURA 280 L, MOTOR ELÉTRICO TRIFÁSICO POTÊNCIA DE 2 CV, SEM CARREGADOR - MANUTENÇÃO. AF_05/2023	H		0,47		
INSUMO	10535	SINAPI	BETONEIRA, CAPACIDADE NOMINAL 400 L, CAPACIDADE DE MISTURA 280 L, MOTOR ELETRICO TRIFASICO 220/380 V, POTENCIA 2 CV, SEM CARREGADOR	UN	0,00007	6.770,12	0,47	
TOTAL SEM BDI - 88828								0,47
CLASSE/TIPO	CÓDIGO	FONTE	DESCRIÇÃO	UNID.	COEF.	P. UNIT. (R\$)	TOTAL (R\$)	
LIVR	95389	SINAPI	CURSO DE CAPACITAÇÃO PARA OPERADOR DE BETONEIRA ESTACIONÁRIA/MISTURADOR (ENCARGOS COMPLEMENTARES) - HORISTA	H		0,17		
INSUMO	37666	SINAPI	OPERADOR DE BETONEIRA ESTACIONARIA / MISTURADOR (HORISTA)	H	0,00831	21,48	0,17	
TOTAL SEM BDI - 95389								0,17
CLASSE/TIPO	CÓDIGO	FONTE	DESCRIÇÃO	UNID.	COEF.	P. UNIT. (R\$)	TOTAL (R\$)	
CUSTH	91693	SINAPI	SERRA CIRCULAR DE BANCADA COM MOTOR ELÉTRICO POTÊNCIA DE 5HP, COM COIFA PARA DISCO 10" - CHI DIURNO. AF_08/2015	CHI		27,26		
COMPOSICAO	91689	SINAPI	SERRA CIRCULAR DE BANCADA COM MOTOR ELÉTRICO POTÊNCIA DE 5HP, COM COIFA PARA DISCO 10" - JUROS. AF_08/2015	H	1	0,01	0,01	
COMPOSICAO	91688	SINAPI	SERRA CIRCULAR DE BANCADA COM MOTOR ELÉTRICO POTÊNCIA DE 5HP, COM COIFA PARA DISCO 10" - DEPRECIÇÃO. AF_08/2015	H	1	0,09	0,09	
COMPOSICAO	88297	SINAPI	OPERADOR DE MÁQUINAS E EQUIPAMENTOS COM ENCARGOS COMPLEMENTARES	H	1	27,16	27,16	
TOTAL SEM BDI - 91693								27,26
CLASSE/TIPO	CÓDIGO	FONTE	DESCRIÇÃO	UNID.	COEF.	P. UNIT. (R\$)	TOTAL (R\$)	
CUSTH	91692	SINAPI	SERRA CIRCULAR DE BANCADA COM MOTOR ELÉTRICO POTÊNCIA DE 5HP, COM COIFA PARA DISCO 10" - CHP DIURNO. AF_08/2015	CHP		28,81		
COMPOSICAO	91691	SINAPI	SERRA CIRCULAR DE BANCADA COM MOTOR ELÉTRICO POTÊNCIA DE 5HP, COM COIFA PARA DISCO 10" - MATERIAIS NA OPERAÇÃO. AF_08/2015	H	1	1,49	1,49	
COMPOSICAO	91690	SINAPI	SERRA CIRCULAR DE BANCADA COM MOTOR ELÉTRICO POTÊNCIA DE 5HP, COM COIFA PARA DISCO 10" - MANUTENÇÃO. AF_08/2015	H	1	0,06	0,06	
COMPOSICAO	91689	SINAPI	SERRA CIRCULAR DE BANCADA COM MOTOR ELÉTRICO POTÊNCIA DE 5HP, COM COIFA PARA DISCO 10" - JUROS. AF_08/2015	H	1	0,01	0,01	
COMPOSICAO	91688	SINAPI	SERRA CIRCULAR DE BANCADA COM MOTOR ELÉTRICO POTÊNCIA DE 5HP, COM COIFA PARA DISCO 10" - DEPRECIÇÃO. AF_08/2015	H	1	0,09	0,09	
COMPOSICAO	88297	SINAPI	OPERADOR DE MÁQUINAS E EQUIPAMENTOS COM ENCARGOS COMPLEMENTARES	H	1	27,16	27,16	
TOTAL SEM BDI - 91692								28,81
CLASSE/TIPO	CÓDIGO	FONTE	DESCRIÇÃO	UNID.	COEF.	P. UNIT. (R\$)	TOTAL (R\$)	
LIVR	88262	SINAPI	CARPINTEIRO DE FORMAS COM ENCARGOS COMPLEMENTARES	H		26,97		
COMPOSICAO	95330	SINAPI	CURSO DE CAPACITAÇÃO PARA CARPINTEIRO DE FÔRMAS (ENCARGOS COMPLEMENTARES) - HORISTA	H	1	0,23	0,23	

MUNICÍPIO DE CURRAIS - PI
CONSTRUÇÃO DE CAMPO SOCIETY, NO MUNICÍPIO DE CURRAIS-PI - CONVÊNIO Nº 985947/2025
PLANILHA DE COMPOSIÇÕES UNITÁRIAS AUXILIARES - NÍVEL 2

DATA BASE: SINAPI PI 09/2025, SEINFRA CE 28, ORSE SE 09/2025, SEM DESONERAÇÃO						LEIS SOCIAIS (%):	113,33	BDI (%):	23,00
INSUMO	43483	SINAPI	EPI - FAMILIA CARPINTEIRO DE FORMAS - HORISTA (ENCARGOS COMPLEMENTARES - COLETADO CAIXA)	H	1	1,43	1,43		
INSUMO	43459	SINAPI	FERRAMENTAS - FAMILIA CARPINTEIRO DE FORMAS - HORISTA (ENCARGOS COMPLEMENTARES - COLETADO CAIXA)	H	1	0,44	0,44		
INSUMO	37373	SINAPI	SEGURO - HORISTA (COLETADO CAIXA - ENCARGOS COMPLEMENTARES)	H	1	0,08	0,08		
INSUMO	37372	SINAPI	EXAMES - HORISTA (COLETADO CAIXA - ENCARGOS COMPLEMENTARES)	H	1	1,43	1,43		
INSUMO	37371	SINAPI	TRANSPORTE - HORISTA (COLETADO CAIXA - ENCARGOS COMPLEMENTARES)	H	1	0,57	0,57		
INSUMO	37370	SINAPI	ALIMENTACAO - HORISTA (COLETADO CAIXA - ENCARGOS COMPLEMENTARES)	H	1	2,46	2,46		
INSUMO	1213	SINAPI	CARPINTEIRO DE FORMAS PARA CONCRETO (HORISTA)	H	1	20,33	20,33		
TOTAL SEM BDI - 88262								26,97	

CLASSE/TIPO	CÓDIGO	FONTE	DESCRIÇÃO	UNID.	COEF.	P. UNIT. (R\$)	TOTAL (R\$)
LIVR	88239	SINAPI	AJUDANTE DE CARPINTEIRO COM ENCARGOS COMPLEMENTARES	H		22,20	
COMPOSICAO	95309	SINAPI	CURSO DE CAPACITAÇÃO PARA AJUDANTE DE CARPINTEIRO (ENCARGOS COMPLEMENTARES) - HORISTA	H	1	0,22	0,22
INSUMO	43483	SINAPI	EPI - FAMILIA CARPINTEIRO DE FORMAS - HORISTA (ENCARGOS COMPLEMENTARES - COLETADO CAIXA)	H	1	1,43	1,43
INSUMO	43459	SINAPI	FERRAMENTAS - FAMILIA CARPINTEIRO DE FORMAS - HORISTA (ENCARGOS COMPLEMENTARES - COLETADO CAIXA)	H	1	0,44	0,44
INSUMO	37373	SINAPI	SEGURO - HORISTA (COLETADO CAIXA - ENCARGOS COMPLEMENTARES)	H	1	0,08	0,08
INSUMO	37372	SINAPI	EXAMES - HORISTA (COLETADO CAIXA - ENCARGOS COMPLEMENTARES)	H	1	1,43	1,43
INSUMO	37371	SINAPI	TRANSPORTE - HORISTA (COLETADO CAIXA - ENCARGOS COMPLEMENTARES)	H	1	0,57	0,57
INSUMO	37370	SINAPI	ALIMENTACAO - HORISTA (COLETADO CAIXA - ENCARGOS COMPLEMENTARES)	H	1	2,46	2,46
INSUMO	6117	SINAPI	CARPINTEIRO AUXILIAR (HORISTA)	H	1	15,57	15,57
TOTAL SEM BDI - 88239							22,20

CLASSE/TIPO	CÓDIGO	FONTE	DESCRIÇÃO	UNID.	COEF.	P. UNIT. (R\$)	TOTAL (R\$)
LIVR	88245	SINAPI	ARMADOR COM ENCARGOS COMPLEMENTARES	H		27,19	
COMPOSICAO	95314	SINAPI	CURSO DE CAPACITAÇÃO PARA ARMADOR (ENCARGOS COMPLEMENTARES) - HORISTA	H	1	0,23	0,23
INSUMO	43489	SINAPI	EPI - FAMILIA PEDREIRO - HORISTA (ENCARGOS COMPLEMENTARES - COLETADO CAIXA)	H	1	1,31	1,31
INSUMO	43465	SINAPI	FERRAMENTAS - FAMILIA PEDREIRO - HORISTA (ENCARGOS COMPLEMENTARES - COLETADO CAIXA)	H	1	0,78	0,78
INSUMO	37373	SINAPI	SEGURO - HORISTA (COLETADO CAIXA - ENCARGOS COMPLEMENTARES)	H	1	0,08	0,08
INSUMO	37372	SINAPI	EXAMES - HORISTA (COLETADO CAIXA - ENCARGOS COMPLEMENTARES)	H	1	1,43	1,43
INSUMO	37371	SINAPI	TRANSPORTE - HORISTA (COLETADO CAIXA - ENCARGOS COMPLEMENTARES)	H	1	0,57	0,57
INSUMO	37370	SINAPI	ALIMENTACAO - HORISTA (COLETADO CAIXA - ENCARGOS COMPLEMENTARES)	H	1	2,46	2,46
INSUMO	378	SINAPI	ARMADOR (HORISTA)	H	1	20,33	20,33
TOTAL SEM BDI - 88245							27,19

CLASSE/TIPO	CÓDIGO	FONTE	DESCRIÇÃO	UNID.	COEF.	P. UNIT. (R\$)	TOTAL (R\$)
LIVR	88238	SINAPI	AJUDANTE DE ARMADOR COM ENCARGOS COMPLEMENTARES	H		22,37	
COMPOSICAO	95308	SINAPI	CURSO DE CAPACITAÇÃO PARA AJUDANTE DE ARMADOR (ENCARGOS COMPLEMENTARES) - HORISTA	H	1	0,17	0,17
INSUMO	43489	SINAPI	EPI - FAMILIA PEDREIRO - HORISTA (ENCARGOS COMPLEMENTARES - COLETADO CAIXA)	H	1	1,31	1,31
INSUMO	43465	SINAPI	FERRAMENTAS - FAMILIA PEDREIRO - HORISTA (ENCARGOS COMPLEMENTARES - COLETADO CAIXA)	H	1	0,78	0,78
INSUMO	37373	SINAPI	SEGURO - HORISTA (COLETADO CAIXA - ENCARGOS COMPLEMENTARES)	H	1	0,08	0,08
INSUMO	37372	SINAPI	EXAMES - HORISTA (COLETADO CAIXA - ENCARGOS COMPLEMENTARES)	H	1	1,43	1,43
INSUMO	37371	SINAPI	TRANSPORTE - HORISTA (COLETADO CAIXA - ENCARGOS COMPLEMENTARES)	H	1	0,57	0,57
INSUMO	37370	SINAPI	ALIMENTACAO - HORISTA (COLETADO CAIXA - ENCARGOS COMPLEMENTARES)	H	1	2,46	2,46
INSUMO	6114	SINAPI	AJUDANTE DE ARMADOR (HORISTA)	H	1	15,57	15,57
TOTAL SEM BDI - 88238							22,37

CLASSE/TIPO	CÓDIGO	FONTE	DESCRIÇÃO	UNID.	COEF.	P. UNIT. (R\$)	TOTAL (R\$)
LIVR	95314	SINAPI	CURSO DE CAPACITAÇÃO PARA ARMADOR (ENCARGOS COMPLEMENTARES) - HORISTA	H		0,23	
INSUMO	378	SINAPI	ARMADOR (HORISTA)	H	0,01154	20,33	0,23
TOTAL SEM BDI - 95314							0,23

CLASSE/TIPO	CÓDIGO	FONTE	DESCRIÇÃO	UNID.	COEF.	P. UNIT. (R\$)	TOTAL (R\$)
LIVR	95308	SINAPI	CURSO DE CAPACITAÇÃO PARA AJUDANTE DE ARMADOR (ENCARGOS COMPLEMENTARES) - HORISTA	H		0,17	
INSUMO	6114	SINAPI	AJUDANTE DE ARMADOR (HORISTA)	H	0,01154	15,57	0,17
TOTAL SEM BDI - 95308							0,17

CLASSE/TIPO	CÓDIGO	FONTE	DESCRIÇÃO	UNID.	COEF.	P. UNIT. (R\$)	TOTAL (R\$)
CUSTH	88831	SINAPI	BETONEIRA CAPACIDADE NOMINAL DE 400 L, CAPACIDADE DE MISTURA 280 L, MOTOR ELÉTRICO TRIFÁSICO POTÊNCIA DE 2 CV, SEM CARREGADOR - CHI DIURNO. AF_05/2023	CHI		0,53	
COMPOSICAO	88827	SINAPI	BETONEIRA CAPACIDADE NOMINAL DE 400 L, CAPACIDADE DE MISTURA 280 L, MOTOR ELÉTRICO TRIFÁSICO POTÊNCIA DE 2 CV, SEM CARREGADOR - JUROS. AF_05/2023	H	1	0,10	0,10
COMPOSICAO	88826	SINAPI	BETONEIRA CAPACIDADE NOMINAL DE 400 L, CAPACIDADE DE MISTURA 280 L, MOTOR ELÉTRICO TRIFÁSICO POTÊNCIA DE 2 CV, SEM CARREGADOR - DEPRECIACAO. AF_05/2023	H	1	0,43	0,43
TOTAL SEM BDI - 88831							0,53

CLASSE/TIPO	CÓDIGO	FONTE	DESCRIÇÃO	UNID.	COEF.	P. UNIT. (R\$)	TOTAL (R\$)
-------------	--------	-------	-----------	-------	-------	----------------	-------------

MUNICÍPIO DE CURRAIS - PI
 CONSTRUÇÃO DE CAMPO SOCIETY, NO MUNICÍPIO DE CURRAIS-PI - CONVÊNIO N° 985947/2025
 PLANILHA DE COMPOSIÇÕES UNITÁRIAS AUXILIARES - NÍVEL 2

DATA BASE: SINAPI PI 09/2025, SEINFRA CE 28, ORSE SE 09/2025, SEM DESONERAÇÃO					LEIS SOCIAIS (%):		113,33	BDI (%):		23,00
CUSTH	88830	SINAPI	BETONEIRA CAPACIDADE NOMINAL DE 400 L, CAPACIDADE DE MISTURA 280 L, MOTOR ELÉTRICO TRIFÁSICO POTÊNCIA DE 2 CV, SEM CARREGADOR - CHP DIURNO. AF_05/2023	CHP			2,37			
COMPOSICAO	88829	SINAPI	BETONEIRA CAPACIDADE NOMINAL DE 400 L, CAPACIDADE DE MISTURA 280 L, MOTOR ELÉTRICO TRIFÁSICO POTÊNCIA DE 2 CV, SEM CARREGADOR - MATERIAIS NA OPERAÇÃO. AF_05/2023	H	1		1,37		1,37	
COMPOSICAO	88828	SINAPI	BETONEIRA CAPACIDADE NOMINAL DE 400 L, CAPACIDADE DE MISTURA 280 L, MOTOR ELÉTRICO TRIFÁSICO POTÊNCIA DE 2 CV, SEM CARREGADOR - MANUTENÇÃO. AF_05/2023	H	1		0,47		0,47	
COMPOSICAO	88827	SINAPI	BETONEIRA CAPACIDADE NOMINAL DE 400 L, CAPACIDADE DE MISTURA 280 L, MOTOR ELÉTRICO TRIFÁSICO POTÊNCIA DE 2 CV, SEM CARREGADOR - JUROS. AF_05/2023	H	1		0,10		0,10	
COMPOSICAO	88826	SINAPI	BETONEIRA CAPACIDADE NOMINAL DE 400 L, CAPACIDADE DE MISTURA 280 L, MOTOR ELÉTRICO TRIFÁSICO POTÊNCIA DE 2 CV, SEM CARREGADOR - DEPRECIÇÃO. AF_05/2023	H	1		0,43		0,43	
TOTAL SEM BDI - 88830										2,37
CLASSE/TIPO	CÓDIGO	FONTE	DESCRIÇÃO	UNID.	COEF.	P. UNIT. (R\$)		TOTAL (R\$)		
LIVR	95372	SINAPI	CURSO DE CAPACITAÇÃO PARA PINTOR (ENCARGOS COMPLEMENTARES) - HORISTA	H		0,30				
INSUMO	4783	SINAPI	PINTOR (HORISTA)	H	0,01476	20,33		0,30		
TOTAL SEM BDI - 95372										0,30
CLASSE/TIPO	CÓDIGO	FONTE	DESCRIÇÃO	UNID.	COEF.	P. UNIT. (R\$)		TOTAL (R\$)		
DEPR	91280	SINAPI	CORTADORA DE PISO COM MOTOR 4 TEMPOS A GASOLINA, POTÊNCIA DE 13 HP, COM DISCO DE CORTE DIAMANTADO SEGMENTADO PARA CONCRETO, DIÂMETRO DE 350 MM, FURO DE 1" (14 X 1") - JUROS. AF_08/2015	H		0,09				
INSUMO	11280	SINAPI	CORTADEIRA DE PISO DE CONCRETO E ASFALTO, PARA DISCO PADRAO DE DIAMETRO 350 MM (14") OU 450 MM (18"), MOTOR A GASOLINA, POTENCIA 13 HP, SEM DISCO	UN	0,0000148	6.220,54		0,09		
TOTAL SEM BDI - 91280										0,09
CLASSE/TIPO	CÓDIGO	FONTE	DESCRIÇÃO	UNID.	COEF.	P. UNIT. (R\$)		TOTAL (R\$)		
DEPR	91279	SINAPI	CORTADORA DE PISO COM MOTOR 4 TEMPOS A GASOLINA, POTÊNCIA DE 13 HP, COM DISCO DE CORTE DIAMANTADO SEGMENTADO PARA CONCRETO, DIÂMETRO DE 350 MM, FURO DE 1" (14 X 1") - DEPRECIÇÃO. AF_08/2015	H		0,42				
INSUMO	13887	SINAPI	DISCO DE CORTE DIAMANTADO SEGMENTADO PARA CONCRETO/ASFALTO, DIAMETRO DE *350* MM, FURO DE 25,40 MM	UN	0,000064	557,44		0,03		
INSUMO	11280	SINAPI	CORTADEIRA DE PISO DE CONCRETO E ASFALTO, PARA DISCO PADRAO DE DIAMETRO 350 MM (14") OU 450 MM (18"), MOTOR A GASOLINA, POTENCIA 13 HP, SEM DISCO	UN	0,000064	6.220,54		0,39		
TOTAL SEM BDI - 91279										0,42
CLASSE/TIPO	CÓDIGO	FONTE	DESCRIÇÃO	UNID.	COEF.	P. UNIT. (R\$)		TOTAL (R\$)		
DEPR	91282	SINAPI	CORTADORA DE PISO COM MOTOR 4 TEMPOS A GASOLINA, POTÊNCIA DE 13 HP, COM DISCO DE CORTE DIAMANTADO SEGMENTADO PARA CONCRETO, DIÂMETRO DE 350 MM, FURO DE 1" (14 X 1") - MATERIAIS NA OPERAÇÃO. AF_08/2015	H		8,38				
INSUMO	4222	SINAPI	GASOLINA COMUM	L	1,45	5,78		8,38		
TOTAL SEM BDI - 91282										8,38
CLASSE/TIPO	CÓDIGO	FONTE	DESCRIÇÃO	UNID.	COEF.	P. UNIT. (R\$)		TOTAL (R\$)		
DEPR	91281	SINAPI	CORTADORA DE PISO COM MOTOR 4 TEMPOS A GASOLINA, POTÊNCIA DE 13 HP, COM DISCO DE CORTE DIAMANTADO SEGMENTADO PARA CONCRETO, DIÂMETRO DE 350 MM, FURO DE 1" (14 X 1") - MANUTENÇÃO. AF_08/2015	H		0,53				
INSUMO	13887	SINAPI	DISCO DE CORTE DIAMANTADO SEGMENTADO PARA CONCRETO/ASFALTO, DIAMETRO DE *350* MM, FURO DE 25,40 MM	UN	0,000008	557,44		0,04		
INSUMO	11280	SINAPI	CORTADEIRA DE PISO DE CONCRETO E ASFALTO, PARA DISCO PADRAO DE DIAMETRO 350 MM (14") OU 450 MM (18"), MOTOR A GASOLINA, POTENCIA 13 HP, SEM DISCO	UN	0,000008	6.220,54		0,49		
TOTAL SEM BDI - 91281										0,53
CLASSE/TIPO	CÓDIGO	FONTE	DESCRIÇÃO	UNID.	COEF.	P. UNIT. (R\$)		TOTAL (R\$)		
LIVR	95328	SINAPI	CURSO DE CAPACITAÇÃO PARA CALCETEIRO (ENCARGOS COMPLEMENTARES) - HORISTA	H		0,23				
INSUMO	4759	SINAPI	CALCETEIRO / RASTELEIRO (HORISTA)	H	0,01154	20,33		0,23		
TOTAL SEM BDI - 95328										0,23
CLASSE/TIPO	CÓDIGO	FONTE	DESCRIÇÃO	UNID.	COEF.	P. UNIT. (R\$)		TOTAL (R\$)		
CUSTH	5679	SINAPI	RETROESCAVADEIRA SOBRE RODAS COM CARREGADEIRA, TRAÇÃO 4X4, POTÊNCIA LÍQ. 88 HP, CAÇAMBA CARREG. CAP. MÍN. 1 M3, CAÇAMBA RETRO CAP. 0,26 M3, PESO OPERACIONAL MÍN. 6.674 KG, PROFUNDIDADE ESCAVAÇÃO MÁX. 4,37 M - CHI DIURNO. AF_06/2014	CHI		63,23				
COMPOSICAO	88858	SINAPI	RETROESCAVADEIRA SOBRE RODAS COM CARREGADEIRA, TRAÇÃO 4X4, POTÊNCIA LÍQ. 88 HP, CAÇAMBA CARREG. CAP. MÍN. 1 M3, CAÇAMBA RETRO CAP. 0,26 M3, PESO OPERACIONAL MÍN. 6.674 KG, PROFUNDIDADE ESCAVAÇÃO MÁX. 4,37 M - JUROS. AF_06/2014	H	1	6,89		6,89		
COMPOSICAO	88857	SINAPI	RETROESCAVADEIRA SOBRE RODAS COM CARREGADEIRA, TRAÇÃO 4X4, POTÊNCIA LÍQ. 88 HP, CAÇAMBA CARREG. CAP. MÍN. 1 M3, CAÇAMBA RETRO CAP. 0,26 M3, PESO OPERACIONAL MÍN. 6.674 KG, PROFUNDIDADE ESCAVAÇÃO MÁX. 4,37 M - DEPRECIÇÃO. AF_06/2014	H	1	26,09		26,09		
COMPOSICAO	88294	SINAPI	OPERADOR DE ESCAVADEIRA COM ENCARGOS COMPLEMENTARES	H	1	30,25		30,25		
TOTAL SEM BDI - 5679										63,23

MUNICÍPIO DE CURRAIS - PI
 CONSTRUÇÃO DE CAMPO SOCIETY, NO MUNICÍPIO DE CURRAIS-PI - CONVÊNIO Nº 985947/2025
 PLANILHA DE COMPOSIÇÕES UNITÁRIAS AUXILIARES - NÍVEL 2

DATA BASE: SINAPI PI 09/2025, SEINFRA CE 28, ORSE SE 09/2025, SEM DESONERAÇÃO

LEIS SOCIAIS (%): 113,33

BDI (%): 23,00

CLASSE/TIPO	CÓDIGO	FONTE	DESCRIÇÃO	UNID.	COEF.	P. UNIT. (R\$)	TOTAL (R\$)
CUSTH	5678	SINAPI	RETROESCAVADEIRA SOBRE RODAS COM CARREGADEIRA, TRAÇÃO 4X4, POTÊNCIA LÍQ. 88 HP, CAÇAMBA CARREG. CAP. MÍN. 1 M3, CAÇAMBA RETRO CAP. 0,26 M3, PESO OPERACIONAL MÍN. 6.674 KG, PROFUNDIDADE ESCAVAÇÃO MÁX. 4,37 M - CHP DIURNO. AF_06/2014	CHP		145,56	
COMPOSICAO	88858	SINAPI	RETROESCAVADEIRA SOBRE RODAS COM CARREGADEIRA, TRAÇÃO 4X4, POTÊNCIA LÍQ. 88 HP, CAÇAMBA CARREG. CAP. MÍN. 1 M3, CAÇAMBA RETRO CAP. 0,26 M3, PESO OPERACIONAL MÍN. 6.674 KG, PROFUNDIDADE ESCAVAÇÃO MÁX. 4,37 M - JUROS. AF_06/2014	H	1	6,89	6,89
COMPOSICAO	88857	SINAPI	RETROESCAVADEIRA SOBRE RODAS COM CARREGADEIRA, TRAÇÃO 4X4, POTÊNCIA LÍQ. 88 HP, CAÇAMBA CARREG. CAP. MÍN. 1 M3, CAÇAMBA RETRO CAP. 0,26 M3, PESO OPERACIONAL MÍN. 6.674 KG, PROFUNDIDADE ESCAVAÇÃO MÁX. 4,37 M - DEPRECIACÃO. AF_06/2014	H	1	26,09	26,09
COMPOSICAO	88294	SINAPI	OPERADOR DE ESCAVADEIRA COM ENCARGOS COMPLEMENTARES	H	1	30,25	30,25
COMPOSICAO	53786	SINAPI	RETROESCAVADEIRA SOBRE RODAS COM CARREGADEIRA, TRAÇÃO 4X4, POTÊNCIA LÍQ. 88 HP, CAÇAMBA CARREG. CAP. MÍN. 1 M3, CAÇAMBA RETRO CAP. 0,26 M3, PESO OPERACIONAL MÍN. 6.674 KG, PROFUNDIDADE ESCAVAÇÃO MÁX. 4,37 M - MATERIAIS NA OPERAÇÃO. AF_06/2014	H	1	49,72	49,72
COMPOSICAO	5664	SINAPI	RETROESCAVADEIRA SOBRE RODAS COM CARREGADEIRA, TRAÇÃO 4X4, POTÊNCIA LÍQ. 88 HP, CAÇAMBA CARREG. CAP. MÍN. 1 M3, CAÇAMBA RETRO CAP. 0,26 M3, PESO OPERACIONAL MÍN. 6.674 KG, PROFUNDIDADE ESCAVAÇÃO MÁX. 4,37 M - MANUTENÇÃO. AF_06/2014	H	1	32,61	32,61
TOTAL SEM BDI - 5678							145,56

CLASSE/TIPO	CÓDIGO	FONTE	DESCRIÇÃO	UNID.	COEF.	P. UNIT. (R\$)	TOTAL (R\$)
CUSTH	91534	SINAPI	COMPACTADOR DE SOLOS DE PERCUSSÃO (SOQUETE) COM MOTOR A GASOLINA 4 TEMPOS, POTÊNCIA 4 CV - CHI DIURNO. AF_08/2015	CHI		28,32	
COMPOSICAO	91530	SINAPI	COMPACTADOR DE SOLOS DE PERCUSSÃO (SOQUETE) COM MOTOR A GASOLINA 4 TEMPOS, POTÊNCIA 4 CV - JUROS. AF_08/2015	H	1	0,24	0,24
COMPOSICAO	91529	SINAPI	COMPACTADOR DE SOLOS DE PERCUSSÃO (SOQUETE) COM MOTOR A GASOLINA 4 TEMPOS, POTÊNCIA 4 CV - DEPRECIACÃO. AF_08/2015	H	1	0,92	0,92
COMPOSICAO	88297	SINAPI	OPERADOR DE MÁQUINAS E EQUIPAMENTOS COM ENCARGOS COMPLEMENTARES	H	1	27,16	27,16
TOTAL SEM BDI - 91534							28,32

CLASSE/TIPO	CÓDIGO	FONTE	DESCRIÇÃO	UNID.	COEF.	P. UNIT. (R\$)	TOTAL (R\$)
CUSTH	91533	SINAPI	COMPACTADOR DE SOLOS DE PERCUSSÃO (SOQUETE) COM MOTOR A GASOLINA 4 TEMPOS, POTÊNCIA 4 CV - CHP DIURNO. AF_08/2015	CHP		35,42	
COMPOSICAO	91532	SINAPI	COMPACTADOR DE SOLOS DE PERCUSSÃO (SOQUETE) COM MOTOR A GASOLINA 4 TEMPOS, POTÊNCIA 4 CV - MATERIAIS NA OPERAÇÃO. AF_08/2015	H	1	5,95	5,95
COMPOSICAO	91531	SINAPI	COMPACTADOR DE SOLOS DE PERCUSSÃO (SOQUETE) COM MOTOR A GASOLINA 4 TEMPOS, POTÊNCIA 4 CV - MANUTENÇÃO. AF_08/2015	H	1	1,15	1,15
COMPOSICAO	91530	SINAPI	COMPACTADOR DE SOLOS DE PERCUSSÃO (SOQUETE) COM MOTOR A GASOLINA 4 TEMPOS, POTÊNCIA 4 CV - JUROS. AF_08/2015	H	1	0,24	0,24
COMPOSICAO	91529	SINAPI	COMPACTADOR DE SOLOS DE PERCUSSÃO (SOQUETE) COM MOTOR A GASOLINA 4 TEMPOS, POTÊNCIA 4 CV - DEPRECIACÃO. AF_08/2015	H	1	0,92	0,92
COMPOSICAO	88297	SINAPI	OPERADOR DE MÁQUINAS E EQUIPAMENTOS COM ENCARGOS COMPLEMENTARES	H	1	27,16	27,16
TOTAL SEM BDI - 91533							35,42

CLASSE/TIPO	CÓDIGO	FONTE	DESCRIÇÃO	UNID.	COEF.	P. UNIT. (R\$)	TOTAL (R\$)
LIVR	88309	SINAPI	PEDREIRO COM ENCARGOS COMPLEMENTARES	H		27,39	
COMPOSICAO	95371	SINAPI	CURSO DE CAPACITAÇÃO PARA PEDREIRO (ENCARGOS COMPLEMENTARES) - HORISTA	H	1	0,43	0,43
INSUMO	43489	SINAPI	EPI - FAMILIA PEDREIRO - HORISTA (ENCARGOS COMPLEMENTARES - COLETADO CAIXA)	H	1	1,31	1,31
INSUMO	43465	SINAPI	FERRAMENTAS - FAMILIA PEDREIRO - HORISTA (ENCARGOS COMPLEMENTARES - COLETADO CAIXA)	H	1	0,78	0,78
INSUMO	37373	SINAPI	SEGURO - HORISTA (COLETADO CAIXA - ENCARGOS COMPLEMENTARES)	H	1	0,08	0,08
INSUMO	37372	SINAPI	EXAMES - HORISTA (COLETADO CAIXA - ENCARGOS COMPLEMENTARES)	H	1	1,43	1,43
INSUMO	37371	SINAPI	TRANSPORTE - HORISTA (COLETADO CAIXA - ENCARGOS COMPLEMENTARES)	H	1	0,57	0,57
INSUMO	37370	SINAPI	ALIMENTAÇÃO - HORISTA (COLETADO CAIXA - ENCARGOS COMPLEMENTARES)	H	1	2,46	2,46
INSUMO	4750	SINAPI	PEDREIRO (HORISTA)	H	1	20,33	20,33
TOTAL SEM BDI - 88309							27,39

CLASSE/TIPO	CÓDIGO	FONTE	DESCRIÇÃO	UNID.	COEF.	P. UNIT. (R\$)	TOTAL (R\$)
PRODC	94971	SINAPI	CONCRETO FCK = 25MPA, TRAÇO 1:2,3:2,7 (EM MASSA SECA DE CIMENTO/ AREIA MÉDIA/ BRITA 1) - PREPARO MECÂNICO COM BETONEIRA 600 L. AF_05/2021	M3		665,62	
COMPOSICAO	89226	SINAPI	BETONEIRA CAPACIDADE NOMINAL DE 600 L, CAPACIDADE DE MISTURA 360 L, MOTOR ELÉTRICO TRIFÁSICO POTÊNCIA DE 4 CV, SEM CARREGADOR - CHI DIURNO. AF_05/2023	CHI	0,6067	2,16	1,31
COMPOSICAO	89225	SINAPI	BETONEIRA CAPACIDADE NOMINAL DE 600 L, CAPACIDADE DE MISTURA 360 L, MOTOR ELÉTRICO TRIFÁSICO POTÊNCIA DE 4 CV, SEM CARREGADOR - CHP DIURNO. AF_05/2023	CHP	0,6434	6,83	4,39
COMPOSICAO	88377	SINAPI	OPERADOR DE BETONEIRA ESTACIONARIA/MISTURADOR COM ENCARGOS COMPLEMENTARES	H	1,2501	27,09	33,86
COMPOSICAO	88316	SINAPI	SERVEENTE COM ENCARGOS COMPLEMENTARES	H	1,9792	21,71	42,96
INSUMO	4721	SINAPI	PEDRA BRITADA N. 1 (9,5 A 19 MM) POSTO PEDREIRA/FORNECEDOR, SEM FRETE	M3	0,5972	249,59	149,05

MUNICÍPIO DE CURRAIS - PI
 CONSTRUÇÃO DE CAMPO SOCIETY, NO MUNICÍPIO DE CURRAIS-PI - CONVÊNIO N° 985947/2025
 PLANILHA DE COMPOSIÇÕES UNITÁRIAS AUXILIARES - NÍVEL 2

DATA BASE: SINAPI PI 09/2025, SEINFRA CE 28, ORSE SE 09/2025, SEM DESONERAÇÃO					LEIS SOCIAIS (%):		113,33	BDI (%):		23,00
INSUMO	1379	SINAPI	CIMENTO PORTLAND COMPOSTO CP II-32	KG	364,9433	1,00			364,94	
INSUMO	370	SINAPI	AREIA MEDIA - POSTO JAZIDA/FORNECEDOR (RETIRADO NA JAZIDA, SEM TRANSPORTE)	M3	0,7275	95,00			69,11	
TOTAL SEM BDI - 94971									665,62	
CLASSE/TIPO	CÓDIGO	FONTE	DESCRIÇÃO	UNID.	COEF.	P. UNIT. (R\$)	TOTAL (R\$)			
ARMAC	92767	SINAPI	ARMAÇÃO DE LAJE DE ESTRUTURA CONVENCIONAL DE CONCRETO ARMADO UTILIZANDO AÇO CA-60 DE 4,2 MM - MONTAGEM. AF_06/2022	KG		14,77				
COMPOSICAO	92799	SINAPI	CORTE E DOBRA DE AÇO CA-60, DIÂMETRO DE 4,2 MM. AF_06/2022	KG	1	10,39	10,39			
COMPOSICAO	88245	SINAPI	ARMADOR COM ENCARGOS COMPLEMENTARES	H	0,1055	27,19	2,86			
COMPOSICAO	88238	SINAPI	AJUDANTE DE ARMADOR COM ENCARGOS COMPLEMENTARES	H	0,0172	22,37	0,38			
INSUMO	43132	SINAPI	ARAME RECOZIDO 16 BWG, D = 1,65 MM (0,016 KG/M) OU 18 BWG, D = 1,25 MM (0,01 KG/M)	KG	0,025	21,59	0,53			
INSUMO	39017	SINAPI	ESPACADOR / DISTANCIADOR CIRCULAR COM ENTRADA LATERAL, EM PLASTICO, PARA VERGALHAO *4,2 A 12,5* MM, COBRIMENTO 20 MM	UN	2,816	0,22	0,61			
TOTAL SEM BDI - 92767									14,77	
CLASSE/TIPO	CÓDIGO	FONTE	DESCRIÇÃO	UNID.	COEF.	P. UNIT. (R\$)	TOTAL (R\$)			
CUSTH	90587	SINAPI	VIBRADOR DE IMERSÃO, DIÂMETRO DE PONTEIRA 45MM, MOTOR ELÉTRICO TRIFÁSICO POTÊNCIA DE 2 CV - CHI DIURNO. AF_06/2015	CHI		0,48				
COMPOSICAO	90583	SINAPI	VIBRADOR DE IMERSÃO, DIÂMETRO DE PONTEIRA 45MM, MOTOR ELÉTRICO TRIFÁSICO POTÊNCIA DE 2 CV - JUROS. AF_06/2015	H	1	0,09	0,09			
COMPOSICAO	90582	SINAPI	VIBRADOR DE IMERSÃO, DIÂMETRO DE PONTEIRA 45MM, MOTOR ELÉTRICO TRIFÁSICO POTÊNCIA DE 2 CV - DEPRECIACÃO. AF_06/2015	H	1	0,39	0,39			
TOTAL SEM BDI - 90587									0,48	
CLASSE/TIPO	CÓDIGO	FONTE	DESCRIÇÃO	UNID.	COEF.	P. UNIT. (R\$)	TOTAL (R\$)			
CUSTH	90586	SINAPI	VIBRADOR DE IMERSÃO, DIÂMETRO DE PONTEIRA 45MM, MOTOR ELÉTRICO TRIFÁSICO POTÊNCIA DE 2 CV - CHP DIURNO. AF_06/2015	CHP		1,36				
COMPOSICAO	90585	SINAPI	VIBRADOR DE IMERSÃO, DIÂMETRO DE PONTEIRA 45MM, MOTOR ELÉTRICO TRIFÁSICO POTÊNCIA DE 2 CV - MATERIAIS NA OPERAÇÃO. AF_06/2015	H	1	0,57	0,57			
COMPOSICAO	90584	SINAPI	VIBRADOR DE IMERSÃO, DIÂMETRO DE PONTEIRA 45MM, MOTOR ELÉTRICO TRIFÁSICO POTÊNCIA DE 2 CV - MANUTENÇÃO. AF_06/2015	H	1	0,31	0,31			
COMPOSICAO	90583	SINAPI	VIBRADOR DE IMERSÃO, DIÂMETRO DE PONTEIRA 45MM, MOTOR ELÉTRICO TRIFÁSICO POTÊNCIA DE 2 CV - JUROS. AF_06/2015	H	1	0,09	0,09			
COMPOSICAO	90582	SINAPI	VIBRADOR DE IMERSÃO, DIÂMETRO DE PONTEIRA 45MM, MOTOR ELÉTRICO TRIFÁSICO POTÊNCIA DE 2 CV - DEPRECIACÃO. AF_06/2015	H	1	0,39	0,39			
TOTAL SEM BDI - 90586									1,36	
CLASSE/TIPO	CÓDIGO	FONTE	DESCRIÇÃO	UNID.	COEF.	P. UNIT. (R\$)	TOTAL (R\$)			
LIVR	88261	SINAPI	CARPINTEIRO DE ESQUADRIAS COM ENCARGOS COMPLEMENTARES	H		26,03				
COMPOSICAO	95329	SINAPI	CURSO DE CAPACITAÇÃO PARA CARPINTEIRO DE ESQUADRIA (ENCARGOS COMPLEMENTARES) - HORISTA	H	1	0,28	0,28			
INSUMO	43483	SINAPI	EPI - FAMILIA CARPINTEIRO DE FORMAS - HORISTA (ENCARGOS COMPLEMENTARES - COLETADO CAIXA)	H	1	1,43	1,43			
INSUMO	43459	SINAPI	FERRAMENTAS - FAMILIA CARPINTEIRO DE FORMAS - HORISTA (ENCARGOS COMPLEMENTARES - COLETADO CAIXA)	H	1	0,44	0,44			
INSUMO	37373	SINAPI	SEGURO - HORISTA (COLETADO CAIXA - ENCARGOS COMPLEMENTARES)	H	1	0,08	0,08			
INSUMO	37372	SINAPI	EXAMES - HORISTA (COLETADO CAIXA - ENCARGOS COMPLEMENTARES)	H	1	1,43	1,43			
INSUMO	37371	SINAPI	TRANSPORTE - HORISTA (COLETADO CAIXA - ENCARGOS COMPLEMENTARES)	H	1	0,57	0,57			
INSUMO	37370	SINAPI	ALIMENTACAO - HORISTA (COLETADO CAIXA - ENCARGOS COMPLEMENTARES)	H	1	2,46	2,46			
INSUMO	1214	SINAPI	CARPINTEIRO DE ESQUADRIAS (HORISTA)	H	1	19,34	19,34			
TOTAL SEM BDI - 88261									26,03	
CLASSE/TIPO	CÓDIGO	FONTE	DESCRIÇÃO	UNID.	COEF.	P. UNIT. (R\$)	TOTAL (R\$)			
LIVR	95335	SINAPI	CURSO DE CAPACITAÇÃO PARA ENCANADOR OU BOMBEIRO HIDRÁULICO (ENCARGOS COMPLEMENTARES) - HORISTA	H		0,36				
INSUMO	2696	SINAPI	ENCANADOR OU BOMBEIRO HIDRAULICO (HORISTA)	H	0,01798	20,33	0,36			
TOTAL SEM BDI - 95335									0,36	
CLASSE/TIPO	CÓDIGO	FONTE	DESCRIÇÃO	UNID.	COEF.	P. UNIT. (R\$)	TOTAL (R\$)			
LIVR	95317	SINAPI	CURSO DE CAPACITAÇÃO PARA AUXILIAR DE ENCANADOR OU BOMBEIRO HIDRÁULICO (ENCARGOS COMPLEMENTARES) - HORISTA	H		0,27				
INSUMO	246	SINAPI	AUXILIAR DE ENCANADOR OU BOMBEIRO HIDRAULICO (HORISTA)	H	0,01798	15,57	0,27			
TOTAL SEM BDI - 95317									0,27	
CLASSE/TIPO	CÓDIGO	FONTE	DESCRIÇÃO	UNID.	COEF.	P. UNIT. (R\$)	TOTAL (R\$)			
LIVR	95377	SINAPI	CURSO DE CAPACITAÇÃO PARA SERRALHEIRO (ENCARGOS COMPLEMENTARES) - HORISTA	H		0,23				
INSUMO	6110	SINAPI	SERRALHEIRO (HORISTA)	H	0,01154	20,33	0,23			
TOTAL SEM BDI - 95377									0,23	
CLASSE/TIPO	CÓDIGO	FONTE	DESCRIÇÃO	UNID.	COEF.	P. UNIT. (R\$)	TOTAL (R\$)			
LIVR	95332	SINAPI	CURSO DE CAPACITAÇÃO PARA ELETRICISTA (ENCARGOS COMPLEMENTARES) - HORISTA	H		0,75				
INSUMO	2436	SINAPI	ELETRICISTA (HORISTA)	H	0,03732	20,33	0,75			
TOTAL SEM BDI - 95332									0,75	
CLASSE/TIPO	CÓDIGO	FONTE	DESCRIÇÃO	UNID.	COEF.	P. UNIT. (R\$)	TOTAL (R\$)			
DEPR	91467	SINAPI	GUINDAUTO HIDRÁULICO, CAPACIDADE MÁXIMA DE CARGA 6200 KG, MOMENTO MÁXIMO DE CARGA 11,7 TM, ALCANCE MÁXIMO HORIZONTAL 9,70 M, INCLUSIVE CAMINHÃO TOCO PBT 16.000 KG, POTÊNCIA DE 189 CV - MATERIAIS NA OPERAÇÃO. AF_08/2015	H		154,08				

MUNICÍPIO DE CURRAIS - PI
 CONSTRUÇÃO DE CAMPO SOCIETY, NO MUNICÍPIO DE CURRAIS-PI - CONVÊNIO Nº 985947/2025
 PLANILHA DE COMPOSIÇÕES UNITÁRIAS AUXILIARES - NÍVEL 2

DATA BASE: SINAPI PI 09/2025, SEINFRA CE 28, ORSE SE 09/2025, SEM DESONERAÇÃO					LEIS SOCIAIS (%):	113,33	BDI (%):	23,00
INSUMO	4221	SINAPI	OLEO DIESEL COMBUSTIVEL COMUM METROPOLITANO S-10 OU S-500	L	26,43	5,83	154,08	
TOTAL SEM BDI - 91467							154,08	

CLASSE/TIPO	CÓDIGO	FONTE	DESCRIÇÃO	UNID.	COEF.	P. UNIT. (R\$)	TOTAL (R\$)
DEPR	91466	SINAPI	GUINDAUTO HIDRÁULICO, CAPACIDADE MÁXIMA DE CARGA 6200 KG, MOMENTO MÁXIMO DE CARGA 11,7 TM, ALCANCE MÁXIMO HORIZONTAL 9,70 M, INCLUSIVE CAMINHÃO TOCO PBT 16.000 KG, POTÊNCIA DE 189 CV - IMPOSTOS E SEGUROS. AF_08/2015	H		4,08	
INSUMO	37752	SINAPI	CAMINHÃO TOCO, PESO BRUTO TOTAL 16000 KG, CARGA UTIL MÁXIMA 11030 KG, DISTANCIA ENTRE EIXOS 5,41 M, POTENCIA 185 CV (INCLUI CABINE E CHASSI, NAO INCLUI CARROCERIA)	UN	0,0000057	571.483,76	3,25
INSUMO	3363	SINAPI	GUINDAUTO HIDRAULICO, CAPACIDADE MAXIMA DE CARGA 6200 KG, MOMENTO MAXIMO DE CARGA 11,7 TM, ALCANCE MAXIMO HORIZONTAL 9,70 M, PARA MONTAGEM SOBRE CHASSI DE CAMINHÃO PBT MINIMO 13000 KG (INCLUI MONTAGEM, NAO INCLUI CAMINHÃO)	UN	0,0000058	143.750,00	0,83
TOTAL SEM BDI - 91466							4,08

CLASSE/TIPO	CÓDIGO	FONTE	DESCRIÇÃO	UNID.	COEF.	P. UNIT. (R\$)	TOTAL (R\$)
DEPR	89262	SINAPI	GUINDAUTO HIDRÁULICO, CAPACIDADE MÁXIMA DE CARGA 6200 KG, MOMENTO MÁXIMO DE CARGA 11,7 TM, ALCANCE MÁXIMO HORIZONTAL 9,70 M, INCLUSIVE CAMINHÃO TOCO PBT 16.000 KG, POTÊNCIA DE 189 CV - MANUTENÇÃO. AF_06/2014	H		46,64	
INSUMO	37752	SINAPI	CAMINHÃO TOCO, PESO BRUTO TOTAL 16000 KG, CARGA UTIL MÁXIMA 11030 KG, DISTANCIA ENTRE EIXOS 5,41 M, POTENCIA 185 CV (INCLUI CABINE E CHASSI, NAO INCLUI CARROCERIA)	UN	0,0000643	571.483,76	36,74
INSUMO	3363	SINAPI	GUINDAUTO HIDRAULICO, CAPACIDADE MAXIMA DE CARGA 6200 KG, MOMENTO MAXIMO DE CARGA 11,7 TM, ALCANCE MAXIMO HORIZONTAL 9,70 M, PARA MONTAGEM SOBRE CHASSI DE CAMINHÃO PBT MINIMO 13000 KG (INCLUI MONTAGEM, NAO INCLUI CAMINHÃO)	UN	0,0000689	143.750,00	9,90
TOTAL SEM BDI - 89262							46,64

CLASSE/TIPO	CÓDIGO	FONTE	DESCRIÇÃO	UNID.	COEF.	P. UNIT. (R\$)	TOTAL (R\$)
DEPR	89260	SINAPI	GUINDAUTO HIDRÁULICO, CAPACIDADE MÁXIMA DE CARGA 6200 KG, MOMENTO MÁXIMO DE CARGA 11,7 TM, ALCANCE MÁXIMO HORIZONTAL 9,70 M, INCLUSIVE CAMINHÃO TOCO PBT 16.000 KG, POTÊNCIA DE 189 CV - JUROS. AF_06/2014	H		10,12	
INSUMO	37752	SINAPI	CAMINHÃO TOCO, PESO BRUTO TOTAL 16000 KG, CARGA UTIL MÁXIMA 11030 KG, DISTANCIA ENTRE EIXOS 5,41 M, POTENCIA 185 CV (INCLUI CABINE E CHASSI, NAO INCLUI CARROCERIA)	UN	0,0000141	571.483,76	8,05
INSUMO	3363	SINAPI	GUINDAUTO HIDRAULICO, CAPACIDADE MAXIMA DE CARGA 6200 KG, MOMENTO MAXIMO DE CARGA 11,7 TM, ALCANCE MAXIMO HORIZONTAL 9,70 M, PARA MONTAGEM SOBRE CHASSI DE CAMINHÃO PBT MINIMO 13000 KG (INCLUI MONTAGEM, NAO INCLUI CAMINHÃO)	UN	0,0000144	143.750,00	2,07
TOTAL SEM BDI - 89260							10,12

CLASSE/TIPO	CÓDIGO	FONTE	DESCRIÇÃO	UNID.	COEF.	P. UNIT. (R\$)	TOTAL (R\$)
DEPR	89259	SINAPI	GUINDAUTO HIDRÁULICO, CAPACIDADE MÁXIMA DE CARGA 6200 KG, MOMENTO MÁXIMO DE CARGA 11,7 TM, ALCANCE MÁXIMO HORIZONTAL 9,70 M, INCLUSIVE CAMINHÃO TOCO PBT 16.000 KG, POTÊNCIA DE 189 CV - DEPRECIÇÃO. AF_06/2014	H		27,52	
INSUMO	37752	SINAPI	CAMINHÃO TOCO, PESO BRUTO TOTAL 16000 KG, CARGA UTIL MÁXIMA 11030 KG, DISTANCIA ENTRE EIXOS 5,41 M, POTENCIA 185 CV (INCLUI CABINE E CHASSI, NAO INCLUI CARROCERIA)	UN	0,0000343	571.483,76	19,60
INSUMO	3363	SINAPI	GUINDAUTO HIDRAULICO, CAPACIDADE MAXIMA DE CARGA 6200 KG, MOMENTO MAXIMO DE CARGA 11,7 TM, ALCANCE MAXIMO HORIZONTAL 9,70 M, PARA MONTAGEM SOBRE CHASSI DE CAMINHÃO PBT MINIMO 13000 KG (INCLUI MONTAGEM, NAO INCLUI CAMINHÃO)	UN	0,0000551	143.750,00	7,92
TOTAL SEM BDI - 89259							27,52

CLASSE/TIPO	CÓDIGO	FONTE	DESCRIÇÃO	UNID.	COEF.	P. UNIT. (R\$)	TOTAL (R\$)
LIVR	88286	SINAPI	MOTORISTA OPERADOR DE MUNCK COM ENCARGOS COMPLEMENTARES	H		28,59	
COMPOSICAO	95351	SINAPI	CURSO DE CAPACITAÇÃO PARA MOTORISTA OPERADOR DE MUNCK (ENCARGOS COMPLEMENTARES) - HORISTA	H	1	0,37	0,37
INSUMO	43488	SINAPI	EPI - FAMILIA OPERADOR ESCAVADEIRA - HORISTA (ENCARGOS COMPLEMENTARES - COLETADO CAIXA)	H	1	0,89	0,89
INSUMO	43464	SINAPI	FERRAMENTAS - FAMILIA OPERADOR ESCAVADEIRA - HORISTA (ENCARGOS COMPLEMENTARES - COLETADO CAIXA)	H	1	0,01	0,01
INSUMO	37373	SINAPI	SEGURO - HORISTA (COLETADO CAIXA - ENCARGOS COMPLEMENTARES)	H	1	0,08	0,08
INSUMO	37372	SINAPI	EXAMES - HORISTA (COLETADO CAIXA - ENCARGOS COMPLEMENTARES)	H	1	1,43	1,43
INSUMO	37371	SINAPI	TRANSPORTE - HORISTA (COLETADO CAIXA - ENCARGOS COMPLEMENTARES)	H	1	0,57	0,57
INSUMO	37370	SINAPI	ALIMENTACAO - HORISTA (COLETADO CAIXA - ENCARGOS COMPLEMENTARES)	H	1	2,46	2,46
INSUMO	4096	SINAPI	MOTORISTA OPERADOR DE CAMINHÃO COM MUNCK (HORISTA)	H	1	22,78	22,78
TOTAL SEM BDI - 88286							28,59

CLASSE/TIPO	CÓDIGO	FONTE	DESCRIÇÃO	UNID.	COEF.	P. UNIT. (R\$)	TOTAL (R\$)
LIVR	88264	SINAPI	ELETRICISTA COM ENCARGOS COMPLEMENTARES	H		27,74	
COMPOSICAO	95332	SINAPI	CURSO DE CAPACITAÇÃO PARA ELETRICISTA (ENCARGOS COMPLEMENTARES) - HORISTA	H	1	0,75	0,75
INSUMO	43484	SINAPI	EPI - FAMILIA ELETRICISTA - HORISTA (ENCARGOS COMPLEMENTARES - COLETADO CAIXA)	H	1	1,26	1,26
INSUMO	43460	SINAPI	FERRAMENTAS - FAMILIA ELETRICISTA - HORISTA (ENCARGOS COMPLEMENTARES - COLETADO CAIXA)	H	1	0,86	0,86
INSUMO	37373	SINAPI	SEGURO - HORISTA (COLETADO CAIXA - ENCARGOS COMPLEMENTARES)	H	1	0,08	0,08
INSUMO	37372	SINAPI	EXAMES - HORISTA (COLETADO CAIXA - ENCARGOS COMPLEMENTARES)	H	1	1,43	1,43

MUNICÍPIO DE CURRAIS - PI
CONSTRUÇÃO DE CAMPO SOCIETY, NO MUNICÍPIO DE CURRAIS-PI - CONVÊNIO N° 985947/2025
PLANILHA DE COMPOSIÇÕES UNITÁRIAS AUXILIARES - NÍVEL 2

DATA BASE: SINAPI PI 09/2025, SEINFRA CE 28, ORSE SE 09/2025, SEM DESONERAÇÃO						LEIS SOCIAIS (%):	113,33	BDI (%):	23,00
INSUMO	37371	SINAPI	TRANSPORTE - HORISTA (COLETADO CAIXA - ENCARGOS COMPLEMENTARES)	H	1	0,57		0,57	
INSUMO	37370	SINAPI	ALIMENTACAO - HORISTA (COLETADO CAIXA - ENCARGOS COMPLEMENTARES)	H	1	2,46		2,46	
INSUMO	2436	SINAPI	ELETRICISTA (HORISTA)	H	1	20,33		20,33	
TOTAL SEM BDI - 88264								27,74	
CLASSE/TIPO	CÓDIGO	FONTE	DESCRIÇÃO	UNID.	COEF.	P. UNIT. (R\$)		TOTAL (R\$)	
LIVR	88247	SINAPI	AUXILIAR DE ELETRICISTA COM ENCARGOS COMPLEMENTARES	H		22,81			
COMPOSICAO	95316	SINAPI	CURSO DE CAPACITAÇÃO PARA AUXILIAR DE ELETRICISTA (ENCARGOS COMPLEMENTARES) - HORISTA	H	1	0,58		0,58	
INSUMO	43484	SINAPI	EPI - FAMILIA ELETRICISTA - HORISTA (ENCARGOS COMPLEMENTARES - COLETADO CAIXA)	H	1	1,26		1,26	
INSUMO	43460	SINAPI	FERRAMENTAS - FAMILIA ELETRICISTA - HORISTA (ENCARGOS COMPLEMENTARES - COLETADO CAIXA)	H	1	0,86		0,86	
INSUMO	37373	SINAPI	SEGURO - HORISTA (COLETADO CAIXA - ENCARGOS COMPLEMENTARES)	H	1	0,08		0,08	
INSUMO	37372	SINAPI	EXAMES - HORISTA (COLETADO CAIXA - ENCARGOS COMPLEMENTARES)	H	1	1,43		1,43	
INSUMO	37371	SINAPI	TRANSPORTE - HORISTA (COLETADO CAIXA - ENCARGOS COMPLEMENTARES)	H	1	0,57		0,57	
INSUMO	37370	SINAPI	ALIMENTACAO - HORISTA (COLETADO CAIXA - ENCARGOS COMPLEMENTARES)	H	1	2,46		2,46	
INSUMO	247	SINAPI	AJUDANTE DE ELETRICISTA (HORISTA)	H	1	15,57		15,57	
TOTAL SEM BDI - 88247								22,81	
CLASSE/TIPO	CÓDIGO	FONTE	DESCRIÇÃO	UNID.	COEF.	P. UNIT. (R\$)		TOTAL (R\$)	
LIVR	95316	SINAPI	CURSO DE CAPACITAÇÃO PARA AUXILIAR DE ELETRICISTA (ENCARGOS COMPLEMENTARES) - HORISTA	H		0,58			
INSUMO	247	SINAPI	AJUDANTE DE ELETRICISTA (HORISTA)	H	0,03732	15,57		0,58	
TOTAL SEM BDI - 95316								0,58	
CLASSE/TIPO	CÓDIGO	FONTE	DESCRIÇÃO	UNID.	COEF.	P. UNIT. (R\$)		TOTAL (R\$)	
ARGA	87292	SINAPI	ARGAMASSA TRAÇO 1:2:8 (EM VOLUME DE CIMENTO, CAL E AREIA MÉDIA ÚMIDA) PARA EMBOÇO/MASSA ÚNICA/ASSENTAMENTO DE ALVENARIA DE VEDAÇÃO, PREPARO MECÂNICO COM BETONEIRA 400 L. AF_08/2019	M3		655,10			
COMPOSICAO	88831	SINAPI	BETONEIRA CAPACIDADE NOMINAL DE 400 L, CAPACIDADE DE MISTURA 280 L, MOTOR ELÉTRICO TRIFÁSICO POTÊNCIA DE 2 CV, SEM CARREGADOR - CHI DIURNO. AF_05/2023	CHI	3,45	0,53		1,82	
COMPOSICAO	88830	SINAPI	BETONEIRA CAPACIDADE NOMINAL DE 400 L, CAPACIDADE DE MISTURA 280 L, MOTOR ELÉTRICO TRIFÁSICO POTÊNCIA DE 2 CV, SEM CARREGADOR - CHP DIURNO. AF_05/2023	CHP	1,05	2,37		2,48	
COMPOSICAO	88377	SINAPI	OPERADOR DE BETONEIRA ESTACIONÁRIA/MISTURADOR COM ENCARGOS COMPLEMENTARES	H	4,5	27,09		121,90	
INSUMO	1379	SINAPI	CIMENTO PORTLAND COMPOSTO CP II-32	KG	195,86	1,00		195,86	
INSUMO	1106	SINAPI	CAL HIDRATADA CH-I PARA ARGAMASSAS	KG	174,1	1,28		222,84	
INSUMO	370	SINAPI	AREIA MÉDIA - POSTO JAZIDA/FORNECEDOR (RETIRADO NA JAZIDA, SEM TRANSPORTE)	M3	1,16	95,00		110,20	
TOTAL SEM BDI - 87292								655,10	
CLASSE/TIPO	CÓDIGO	FONTE	DESCRIÇÃO	UNID.	COEF.	P. UNIT. (R\$)		TOTAL (R\$)	
ARGA	87369	SINAPI	ARGAMASSA TRAÇO 1:2:8 (EM VOLUME DE CIMENTO, CAL E AREIA MÉDIA ÚMIDA) PARA EMBOÇO/MASSA ÚNICA/ASSENTAMENTO DE ALVENARIA DE VEDAÇÃO, PREPARO MANUAL. AF_08/2019	M3		760,84			
COMPOSICAO	88316	SINAPI	SERVENTE COM ENCARGOS COMPLEMENTARES	H	11,1	21,71		240,98	
INSUMO	1379	SINAPI	CIMENTO PORTLAND COMPOSTO CP II-32	KG	192,52	1,00		192,52	
INSUMO	1106	SINAPI	CAL HIDRATADA CH-I PARA ARGAMASSAS	KG	171,13	1,28		219,04	
INSUMO	370	SINAPI	AREIA MÉDIA - POSTO JAZIDA/FORNECEDOR (RETIRADO NA JAZIDA, SEM TRANSPORTE)	M3	1,14	95,00		108,30	
TOTAL SEM BDI - 87369								760,84	
CLASSE/TIPO	CÓDIGO	FONTE	DESCRIÇÃO	UNID.	COEF.	P. UNIT. (R\$)		TOTAL (R\$)	
ARGA	87377	SINAPI	ARGAMASSA TRAÇO 1:3 (EM VOLUME DE CIMENTO E AREIA GROSSA ÚMIDA) PARA CHAPISCO CONVENCIONAL, PREPARO MANUAL. AF_08/2019	M3		752,33			
COMPOSICAO	88316	SINAPI	SERVENTE COM ENCARGOS COMPLEMENTARES	H	11,02	21,71		239,24	
INSUMO	1379	SINAPI	CIMENTO PORTLAND COMPOSTO CP II-32	KG	422,63	1,00		422,63	
INSUMO	367	SINAPI	AREIA GROSSA - POSTO JAZIDA/FORNECEDOR (RETIRADO NA JAZIDA, SEM TRANSPORTE)	M3	0,94	96,24		90,46	
TOTAL SEM BDI - 87377								752,33	
CLASSE/TIPO	CÓDIGO	FONTE	DESCRIÇÃO	UNID.	COEF.	P. UNIT. (R\$)		TOTAL (R\$)	
PRODC	94963	SINAPI	CONCRETO FCK = 15MPa, TRAÇO 1:3,4:3,5 (EM MASSA SECA DE CIMENTO/ AREIA MÉDIA/ BRITA 1) - PREPARO MECÂNICO COM BETONEIRA 400 L. AF_05/2021	M3		586,54			
COMPOSICAO	88831	SINAPI	BETONEIRA CAPACIDADE NOMINAL DE 400 L, CAPACIDADE DE MISTURA 280 L, MOTOR ELÉTRICO TRIFÁSICO POTÊNCIA DE 2 CV, SEM CARREGADOR - CHI DIURNO. AF_05/2023	CHI	0,7131	0,53		0,37	
COMPOSICAO	88830	SINAPI	BETONEIRA CAPACIDADE NOMINAL DE 400 L, CAPACIDADE DE MISTURA 280 L, MOTOR ELÉTRICO TRIFÁSICO POTÊNCIA DE 2 CV, SEM CARREGADOR - CHP DIURNO. AF_05/2023	CHP	0,7563	2,37		1,79	
COMPOSICAO	88377	SINAPI	OPERADOR DE BETONEIRA ESTACIONÁRIA/MISTURADOR COM ENCARGOS COMPLEMENTARES	H	1,4695	27,09		39,80	
COMPOSICAO	88316	SINAPI	SERVENTE COM ENCARGOS COMPLEMENTARES	H	2,3275	21,71		50,53	
INSUMO	4721	SINAPI	PEDRA BRITADA N. 1 (9,5 A 19 MM) POSTO PEDREIRA/FORNECEDOR, SEM FRETE	M3	0,5792	249,59		144,56	
INSUMO	1379	SINAPI	CIMENTO PORTLAND COMPOSTO CP II-32	KG	273,063	1,00		273,06	
INSUMO	370	SINAPI	AREIA MÉDIA - POSTO JAZIDA/FORNECEDOR (RETIRADO NA JAZIDA, SEM TRANSPORTE)	M3	0,8046	95,00		76,43	
TOTAL SEM BDI - 94963								586,54	
CLASSE/TIPO	CÓDIGO	FONTE	DESCRIÇÃO	UNID.	COEF.	P. UNIT. (R\$)		TOTAL (R\$)	
ARGA	87325	SINAPI	ARGAMASSA TRAÇO 1:4 (EM VOLUME DE CIMENTO E AREIA GROSSA ÚMIDA) COM ADIÇÃO DE EMULSÃO POLIMÉRICA PARA CHAPISCO ROLADO, PREPARO MECÂNICO COM BETONEIRA 400 L. AF_08/2019	M3		4.105,59			

MUNICÍPIO DE CURRAIS - PI
 CONSTRUÇÃO DE CAMPO SOCIETY, NO MUNICÍPIO DE CURRAIS-PI - CONVÊNIO Nº 985947/2025
 PLANILHA DE COMPOSIÇÕES UNITÁRIAS AUXILIARES - NÍVEL 2

DATA BASE: SINAPI PI 09/2025, SEINFRA CE 28, ORSE SE 09/2025, SEM DESONERAÇÃO					LEIS SOCIAIS (%):		113,33	BDI (%):	23,00
COMPOSICAO	88831	SINAPI	BETONEIRA CAPACIDADE NOMINAL DE 400 L, CAPACIDADE DE MISTURA 280 L, MOTOR ELÉTRICO TRIFÁSICO POTÊNCIA DE 2 CV, SEM CARREGADOR - CHI DIURNO. AF_05/2023	CHI	3,6	0,53		1,90	
COMPOSICAO	88830	SINAPI	BETONEIRA CAPACIDADE NOMINAL DE 400 L, CAPACIDADE DE MISTURA 280 L, MOTOR ELÉTRICO TRIFÁSICO POTÊNCIA DE 2 CV, SEM CARREGADOR - CHP DIURNO. AF_05/2023	CHP	1,09	2,37		2,58	
COMPOSICAO	88377	SINAPI	OPERADOR DE BETONEIRA ESTACIONÁRIA/MISTURADOR COM ENCARGOS COMPLEMENTARES	H	4,69	27,09		127,05	
INSUMO	7334	SINAPI	ADITIVO ADESIVO LÍQUIDO PARA ARGAMASSAS DE REVESTIMENTOS CIMENTÍCIOS	L	189,4	19,19		3.634,58	
INSUMO	1379	SINAPI	CIMENTO PORTLAND COMPOSTO CP II-32	KG	264,42	1,00		264,42	
INSUMO	367	SINAPI	AREIA GROSSA - POSTO JAZIDA/FORNECEDOR (RETIRADO NA JAZIDA, SEM TRANSPORTE)	M3	0,78	96,24		75,06	
TOTAL SEM BDI - 87325								4.105,59	
CLASSE/TIPO	CÓDIGO	FONTE	DESCRIÇÃO	UNID.	COEF.	P. UNIT. (R\$)	TOTAL (R\$)		
DEPR	99832	SINAPI	LAVADORA DE ALTA PRESSAO (LAVA-JATO) PARA AGUA FRIA, PRESSAO DE OPERACAO ENTRE 1400 E 1900 LIB/POL2, VAZAO MAXIMA ENTRE 400 E 700 L/H - MATERIAIS NA OPERAÇÃO. AF_05/2023	H		4,86			
INSUMO	2705	SINAPI	ENERGIA ELETTRICA ATE 2000 KWH INDUSTRIAL, SEM DEMANDA	KWH	4,42	1,10	4,86		
TOTAL SEM BDI - 99832								4,86	
CLASSE/TIPO	CÓDIGO	FONTE	DESCRIÇÃO	UNID.	COEF.	P. UNIT. (R\$)	TOTAL (R\$)		
DEPR	99831	SINAPI	LAVADORA DE ALTA PRESSAO (LAVA-JATO) PARA AGUA FRIA, PRESSAO DE OPERACAO ENTRE 1400 E 1900 LIB/POL2, VAZAO MAXIMA ENTRE 400 E 700 L/H - MANUTENÇÃO. AF_05/2023	H		0,09			
INSUMO	746	SINAPI	LAVADORA DE ALTA PRESSAO (LAVA - JATO) PARA AGUA FRIA, PRESSAO DE OPERACAO ENTRE 1400 E 1900 LIB/POL2, VAZAO MAXIMA ENTRE 400 E 700 L/H, POTENCIA DE OPERACAO ENTRE 2,50 E 3,00 CV	UN	0,00005	1.989,00	0,09		
TOTAL SEM BDI - 99831								0,09	
CLASSE/TIPO	CÓDIGO	FONTE	DESCRIÇÃO	UNID.	COEF.	P. UNIT. (R\$)	TOTAL (R\$)		
DEPR	99830	SINAPI	LAVADORA DE ALTA PRESSAO (LAVA-JATO) PARA AGUA FRIA, PRESSAO DE OPERACAO ENTRE 1400 E 1900 LIB/POL2, VAZAO MAXIMA ENTRE 400 E 700 L/H - JUROS. AF_05/2023	H		0,02			
INSUMO	746	SINAPI	LAVADORA DE ALTA PRESSAO (LAVA - JATO) PARA AGUA FRIA, PRESSAO DE OPERACAO ENTRE 1400 E 1900 LIB/POL2, VAZAO MAXIMA ENTRE 400 E 700 L/H, POTENCIA DE OPERACAO ENTRE 2,50 E 3,00 CV	UN	0,0000148	1.989,00	0,02		
TOTAL SEM BDI - 99830								0,02	
CLASSE/TIPO	CÓDIGO	FONTE	DESCRIÇÃO	UNID.	COEF.	P. UNIT. (R\$)	TOTAL (R\$)		
DEPR	99829	SINAPI	LAVADORA DE ALTA PRESSAO (LAVA-JATO) PARA AGUA FRIA, PRESSAO DE OPERACAO ENTRE 1400 E 1900 LIB/POL2, VAZAO MAXIMA ENTRE 400 E 700 L/H - DEPRECIACIÓN. AF_05/2023	H		0,14			
INSUMO	746	SINAPI	LAVADORA DE ALTA PRESSAO (LAVA - JATO) PARA AGUA FRIA, PRESSAO DE OPERACAO ENTRE 1400 E 1900 LIB/POL2, VAZAO MAXIMA ENTRE 400 E 700 L/H, POTENCIA DE OPERACAO ENTRE 2,50 E 3,00 CV	UN	0,000072	1.989,00	0,14		
TOTAL SEM BDI - 99829								0,14	

MUNICÍPIO DE CURRAIS - PI
 CONSTRUÇÃO DE CAMPO SOCIETY, NO MUNICÍPIO DE CURRAIS-PI - CONVÊNIO N° 985947/2025
 PLANILHA DE COMPOSIÇÕES UNITÁRIAS AUXILIARES - NÍVEL 3

DATA BASE: SINAPI PI 09/2025, SEINFRA CE 28, ORSE SE 09/2025, SEM DESONERAÇÃO				LEIS SOCIAIS (%):		113,33	BDI (%):		23,00
CLASSE/TIPO	CÓDIGO	FONTE	DESCRIÇÃO	UNID.	COEF.	P. UNIT. (R\$)	TOTAL (R\$)		
LIVR	95372	SINAPI	CURSO DE CAPACITAÇÃO PARA PINTOR (ENCARGOS COMPLEMENTARES) - HORISTA	H		0,30			
INSUMO	4783	SINAPI	PINTOR (HORISTA)	H	0,01476	20,33	0,30		
TOTAL SEM BDI - 95372							0,30		
LIVR	95378	SINAPI	CURSO DE CAPACITAÇÃO PARA SERVENTE (ENCARGOS COMPLEMENTARES) - HORISTA	H		0,31			
INSUMO	6111	SINAPI	SERVENTE DE OBRAS (HORISTA)	H	0,0212	14,86	0,31		
TOTAL SEM BDI - 95378							0,31		
LIVR	95360	SINAPI	CURSO DE CAPACITAÇÃO PARA OPERADOR DE MÁQUINAS E EQUIPAMENTOS (ENCARGOS COMPLEMENTARES) - HORISTA	H		0,24			
INSUMO	4230	SINAPI	OPERADOR DE MÁQUINAS E TRATORES DIVERSOS - TERRAPLANAGEM (HORISTA)	H	0,01154	21,48	0,24		
TOTAL SEM BDI - 95360							0,24		
LIVR	95386	SINAPI	CURSO DE CAPACITAÇÃO PARA TRATORISTA (ENCARGOS COMPLEMENTARES) - HORISTA	H		0,24			
INSUMO	4230	SINAPI	OPERADOR DE MÁQUINAS E TRATORES DIVERSOS - TERRAPLANAGEM (HORISTA)	H	0,01154	21,48	0,24		
TOTAL SEM BDI - 95386							0,24		
LIVR	95347	SINAPI	CURSO DE CAPACITAÇÃO PARA MOTORISTA DE CAMINHÃO (ENCARGOS COMPLEMENTARES) - HORISTA	H		0,10			
INSUMO	4093	SINAPI	MOTORISTA DE CAMINHÃO (HORISTA)	H	0,00509	20,33	0,10		
TOTAL SEM BDI - 95347							0,10		
DEPR	89222	SINAPI	BETONEIRA CAPACIDADE NOMINAL DE 600 L, CAPACIDADE DE MISTURA 360 L, MOTOR ELÉTRICO TRIFÁSICO POTÊNCIA DE 4 CV, SEM CARREGADOR - JUROS. AF_05/2023	H		0,40			
INSUMO	36397	SINAPI	BETONEIRA, CAPACIDADE NOMINAL 600 L, CAPACIDADE DE MISTURA 360 L, MOTOR ELETRICO TRIFASICO 220/380V, POTENCIA 4CV, SEM CARREGADOR	UN	0,0000148	27.539,47	0,40		
TOTAL SEM BDI - 89222							0,40		
DEPR	89221	SINAPI	BETONEIRA CAPACIDADE NOMINAL DE 600 L, CAPACIDADE DE MISTURA 360 L, MOTOR ELÉTRICO TRIFÁSICO POTÊNCIA DE 4 CV, SEM CARREGADOR - DEPRECIACÃO. AF_05/2023	H		1,76			
INSUMO	36397	SINAPI	BETONEIRA, CAPACIDADE NOMINAL 600 L, CAPACIDADE DE MISTURA 360 L, MOTOR ELETRICO TRIFASICO 220/380V, POTENCIA 4CV, SEM CARREGADOR	UN	0,000064	27.539,47	1,76		
TOTAL SEM BDI - 89221							1,76		
DEPR	89224	SINAPI	BETONEIRA CAPACIDADE NOMINAL DE 600 L, CAPACIDADE DE MISTURA 360 L, MOTOR ELÉTRICO TRIFÁSICO POTÊNCIA DE 4 CV, SEM CARREGADOR - MATERIAIS NA OPERAÇÃO. AF_05/2023	H		2,75			
INSUMO	2705	SINAPI	ENERGIA ELETRICA ATE 2000 KWH INDUSTRIAL, SEM DEMANDA	KWH	2,5	1,10	2,75		
TOTAL SEM BDI - 89224							2,75		
DEPR	89223	SINAPI	BETONEIRA CAPACIDADE NOMINAL DE 600 L, CAPACIDADE DE MISTURA 360 L, MOTOR ELÉTRICO TRIFÁSICO POTÊNCIA DE 4 CV, SEM CARREGADOR - MANUTENÇÃO. AF_05/2023	H		1,92			
INSUMO	36397	SINAPI	BETONEIRA, CAPACIDADE NOMINAL 600 L, CAPACIDADE DE MISTURA 360 L, MOTOR ELETRICO TRIFASICO 220/380V, POTENCIA 4CV, SEM CARREGADOR	UN	0,00007	27.539,47	1,92		
TOTAL SEM BDI - 89223							1,92		
LIVR	95389	SINAPI	CURSO DE CAPACITAÇÃO PARA OPERADOR DE BETONEIRA ESTACIONÁRIA/MISTURADOR (ENCARGOS COMPLEMENTARES) - HORISTA	H		0,17			
INSUMO	37666	SINAPI	OPERADOR DE BETONEIRA ESTACIONARIA / MISTURADOR (HORISTA)	H	0,00831	21,48	0,17		
TOTAL SEM BDI - 95389							0,17		
DEPR	91689	SINAPI	SERRA CIRCULAR DE BANCADA COM MOTOR ELÉTRICO POTÊNCIA DE 5HP, COM COIFA PARA DISCO 10" - JUROS. AF_08/2015	H		0,01			
INSUMO	14618	SINAPI	SERRA CIRCULAR DE BANCADA COM MOTOR ELETRICO, POTENCIA DE *1600* W, PARA DISCO DE DIAMETRO DE 10" (250 MM)	UN	0,0000148	1.293,57	0,01		
TOTAL SEM BDI - 91689							0,01		
DEPR	91688	SINAPI	SERRA CIRCULAR DE BANCADA COM MOTOR ELÉTRICO POTÊNCIA DE 5HP, COM COIFA PARA DISCO 10" - DEPRECIACÃO. AF_08/2015	H		0,09			
INSUMO	14618	SINAPI	SERRA CIRCULAR DE BANCADA COM MOTOR ELETRICO, POTENCIA DE *1600* W, PARA DISCO DE DIAMETRO DE 10" (250 MM)	UN	0,000072	1.293,57	0,09		
TOTAL SEM BDI - 91688							0,09		
LIVR	88297	SINAPI	OPERADOR DE MÁQUINAS E EQUIPAMENTOS COM ENCARGOS COMPLEMENTARES	H		27,16			
INSUMO	43488	SINAPI	EPI - FAMILIA OPERADOR ESCAVADEIRA - HORISTA (ENCARGOS COMPLEMENTARES - COLETADO CAIXA)	H	1	0,89	0,89		
INSUMO	43464	SINAPI	FERRAMENTAS - FAMILIA OPERADOR ESCAVADEIRA - HORISTA (ENCARGOS COMPLEMENTARES - COLETADO CAIXA)	H	1	0,01	0,01		

MUNICÍPIO DE CURRAIS - PI
 CONSTRUÇÃO DE CAMPO SOCIETY, NO MUNICÍPIO DE CURRAIS-PI - CONVÊNIO N° 985947/2025
 PLANILHA DE COMPOSIÇÕES UNITÁRIAS AUXILIARES - NÍVEL 3

DATA BASE: SINAPI PI 09/2025, SEINFRA CE 28, ORSE SE 09/2025, SEM DESONERAÇÃO						LEIS SOCIAIS (%):	113,33	BDI (%):	23,00
INSUMO	37373	SINAPI	SEGURO - HORISTA (COLETADO CAIXA - ENCARGOS COMPLEMENTARES)	H		1	0,08		0,08
INSUMO	37372	SINAPI	EXAMES - HORISTA (COLETADO CAIXA - ENCARGOS COMPLEMENTARES)	H		1	1,43		1,43
INSUMO	37371	SINAPI	TRANSPORTE - HORISTA (COLETADO CAIXA - ENCARGOS COMPLEMENTARES)	H		1	0,57		0,57
INSUMO	37370	SINAPI	ALIMENTAÇÃO - HORISTA (COLETADO CAIXA - ENCARGOS COMPLEMENTARES)	H		1	2,46		2,46
INSUMO	4230	SINAPI	OPERADOR DE MAQUINAS E TRATORES DIVERSOS - TERRAPLANAGEM (HORISTA)	H		1	21,48		21,48
COMPOSICAO	95360	SINAPI	CURSO DE CAPACITAÇÃO PARA OPERADOR DE MÁQUINAS E EQUIPAMENTOS (ENCARGOS COMPLEMENTARES) - HORISTA	H		1	0,24		0,24
TOTAL SEM BDI - 88297									27,16
CLASSE/TIPO	CÓDIGO	FONTE	DESCRIÇÃO	UNID.	COEF.	P. UNIT. (R\$)	TOTAL (R\$)		
DEPR	91691	SINAPI	SERRA CIRCULAR DE BANCADA COM MOTOR ELÉTRICO POTÊNCIA DE 5HP, COM COIFA PARA DISCO 10" - MATERIAIS NA OPERAÇÃO. AF_08/2015	H		1,49			
INSUMO	2705	SINAPI	ENERGIA ELÉTRICA ATÉ 2000 KWH INDUSTRIAL, SEM DEMANDA	KWH		1,36	1,10	1,49	
TOTAL SEM BDI - 91691									1,49
CLASSE/TIPO	CÓDIGO	FONTE	DESCRIÇÃO	UNID.	COEF.	P. UNIT. (R\$)	TOTAL (R\$)		
DEPR	91690	SINAPI	SERRA CIRCULAR DE BANCADA COM MOTOR ELÉTRICO POTÊNCIA DE 5HP, COM COIFA PARA DISCO 10" - MANUTENÇÃO. AF_08/2015	H		0,06			
INSUMO	14618	SINAPI	SERRA CIRCULAR DE BANCADA COM MOTOR ELÉTRICO, POTENCIA DE *1600* W, PARA DISCO DE DIAMETRO DE 10" (250 MM)	UN		0,00005	1.293,57	0,06	
TOTAL SEM BDI - 91690									0,06
CLASSE/TIPO	CÓDIGO	FONTE	DESCRIÇÃO	UNID.	COEF.	P. UNIT. (R\$)	TOTAL (R\$)		
LIVR	95330	SINAPI	CURSO DE CAPACITAÇÃO PARA CARPINTEIRO DE FÓRMAS (ENCARGOS COMPLEMENTARES) - HORISTA	H		0,23			
INSUMO	1213	SINAPI	CARPINTEIRO DE FORMAS PARA CONCRETO (HORISTA)	H		0,01154	20,33	0,23	
TOTAL SEM BDI - 95330									0,23
CLASSE/TIPO	CÓDIGO	FONTE	DESCRIÇÃO	UNID.	COEF.	P. UNIT. (R\$)	TOTAL (R\$)		
LIVR	95309	SINAPI	CURSO DE CAPACITAÇÃO PARA AJUDANTE DE CARPINTEIRO (ENCARGOS COMPLEMENTARES) - HORISTA	H		0,22			
INSUMO	6117	SINAPI	CARPINTEIRO AUXILIAR (HORISTA)	H		0,01476	15,57	0,22	
TOTAL SEM BDI - 95309									0,22
CLASSE/TIPO	CÓDIGO	FONTE	DESCRIÇÃO	UNID.	COEF.	P. UNIT. (R\$)	TOTAL (R\$)		
LIVR	95314	SINAPI	CURSO DE CAPACITAÇÃO PARA ARMADOR (ENCARGOS COMPLEMENTARES) - HORISTA	H		0,23			
INSUMO	378	SINAPI	ARMADOR (HORISTA)	H		0,01154	20,33	0,23	
TOTAL SEM BDI - 95314									0,23
CLASSE/TIPO	CÓDIGO	FONTE	DESCRIÇÃO	UNID.	COEF.	P. UNIT. (R\$)	TOTAL (R\$)		
LIVR	95308	SINAPI	CURSO DE CAPACITAÇÃO PARA AJUDANTE DE ARMADOR (ENCARGOS COMPLEMENTARES) - HORISTA	H		0,17			
INSUMO	6114	SINAPI	AJUDANTE DE ARMADOR (HORISTA)	H		0,01154	15,57	0,17	
TOTAL SEM BDI - 95308									0,17
CLASSE/TIPO	CÓDIGO	FONTE	DESCRIÇÃO	UNID.	COEF.	P. UNIT. (R\$)	TOTAL (R\$)		
DEPR	88827	SINAPI	BETONEIRA CAPACIDADE NOMINAL DE 400 L, CAPACIDADE DE MISTURA 280 L, MOTOR ELÉTRICO TRIFÁSICO POTÊNCIA DE 2 CV, SEM CARREGADOR - JUROS. AF_05/2023	H		0,10			
INSUMO	10535	SINAPI	BETONEIRA, CAPACIDADE NOMINAL 400 L, CAPACIDADE DE MISTURA 280 L, MOTOR ELÉTRICO TRIFÁSICO 220/380 V, POTENCIA 2 CV, SEM CARREGADOR	UN		0,0000148	6.770,12	0,10	
TOTAL SEM BDI - 88827									0,10
CLASSE/TIPO	CÓDIGO	FONTE	DESCRIÇÃO	UNID.	COEF.	P. UNIT. (R\$)	TOTAL (R\$)		
DEPR	88826	SINAPI	BETONEIRA CAPACIDADE NOMINAL DE 400 L, CAPACIDADE DE MISTURA 280 L, MOTOR ELÉTRICO TRIFÁSICO POTÊNCIA DE 2 CV, SEM CARREGADOR - DEPRECIÇÃO. AF_05/2023	H		0,43			
INSUMO	10535	SINAPI	BETONEIRA, CAPACIDADE NOMINAL 400 L, CAPACIDADE DE MISTURA 280 L, MOTOR ELÉTRICO TRIFÁSICO 220/380 V, POTENCIA 2 CV, SEM CARREGADOR	UN		0,000064	6.770,12	0,43	
TOTAL SEM BDI - 88826									0,43
CLASSE/TIPO	CÓDIGO	FONTE	DESCRIÇÃO	UNID.	COEF.	P. UNIT. (R\$)	TOTAL (R\$)		
DEPR	88829	SINAPI	BETONEIRA CAPACIDADE NOMINAL DE 400 L, CAPACIDADE DE MISTURA 280 L, MOTOR ELÉTRICO TRIFÁSICO POTÊNCIA DE 2 CV, SEM CARREGADOR - MATERIAIS NA OPERAÇÃO. AF_05/2023	H		1,37			
INSUMO	2705	SINAPI	ENERGIA ELÉTRICA ATÉ 2000 KWH INDUSTRIAL, SEM DEMANDA	KWH		1,25	1,10	1,37	
TOTAL SEM BDI - 88829									1,37
CLASSE/TIPO	CÓDIGO	FONTE	DESCRIÇÃO	UNID.	COEF.	P. UNIT. (R\$)	TOTAL (R\$)		
DEPR	88828	SINAPI	BETONEIRA CAPACIDADE NOMINAL DE 400 L, CAPACIDADE DE MISTURA 280 L, MOTOR ELÉTRICO TRIFÁSICO POTÊNCIA DE 2 CV, SEM CARREGADOR - MANUTENÇÃO. AF_05/2023	H		0,47			
INSUMO	10535	SINAPI	BETONEIRA, CAPACIDADE NOMINAL 400 L, CAPACIDADE DE MISTURA 280 L, MOTOR ELÉTRICO TRIFÁSICO 220/380 V, POTENCIA 2 CV, SEM CARREGADOR	UN		0,00007	6.770,12	0,47	
TOTAL SEM BDI - 88828									0,47
CLASSE/TIPO	CÓDIGO	FONTE	DESCRIÇÃO	UNID.	COEF.	P. UNIT. (R\$)	TOTAL (R\$)		
DEPR	88858	SINAPI	RETROSCAVADEIRA SOBRE RODAS COM CARREGADEIRA, TRAÇÃO 4X4, POTÊNCIA LÍQ. 88 HP, CAÇAMBA CARREG. CAP. MÍN. 1 M3, CAÇAMBA RETRO CAP. 0,26 M3, PESO OPERACIONAL MÍN. 6.674 KG, PROFUNDIDADE ESCAVAÇÃO MÁX. 4,37 M - JUROS. AF_06/2014	H		6,89			

MUNICÍPIO DE CURRAIS - PI
 CONSTRUÇÃO DE CAMPO SOCIETY, NO MUNICÍPIO DE CURRAIS-PI - CONVÊNIO Nº 985947/2025
 PLANILHA DE COMPOSIÇÕES UNITÁRIAS AUXILIARES - NÍVEL 3

DATA BASE: SINAPI PI 09/2025, SEINFRA CE 28, ORSE SE 09/2025, SEM DESONERAÇÃO						LEIS SOCIAIS (%):	113,33	BDI (%):	23,00
INSUMO	36531	SINAPI	RETROESCAVADEIRA SOBRE RODAS COM CARREGADEIRA, TRACAO 4 X 4, POTENCIA LIQUIDA 88 HP, PESO OPERACIONAL MINIMO DE 6674 KG, CAPACIDADE DA CARREGADEIRA DE 1,00 M3 E DA RETROESCAVADEIRA MINIMA DE 0,26 M3, PROFUNDIDADE DE ESCAVACAO MAXIMA DE 4,37 M	UN	0,0000148	465.945,09	6,89		
TOTAL SEM BDI - 88858								6,89	
CLASSE/TIPO	CÓDIGO	FONTE	DESCRIÇÃO	UNID.	COEF.	P. UNIT. (R\$)	TOTAL (R\$)		
DEPR	88857	SINAPI	RETROESCAVADEIRA SOBRE RODAS COM CARREGADEIRA, TRACÃO 4X4, POTÊNCIA LÍQ. 88 HP, CAÇAMBA CARREG. CAP. MÍN. 1 M3, CAÇAMBA RETRO CAP. 0,26 M3, PESO OPERACIONAL MÍN. 6.674 KG, PROFUNDIDADE ESCAVAÇÃO MÁX. 4,37 M - DEPRECIACÃO. AF_06/2014	H		26,09			
INSUMO	36531	SINAPI	RETROESCAVADEIRA SOBRE RODAS COM CARREGADEIRA, TRACAO 4 X 4, POTENCIA LIQUIDA 88 HP, PESO OPERACIONAL MINIMO DE 6674 KG, CAPACIDADE DA CARREGADEIRA DE 1,00 M3 E DA RETROESCAVADEIRA MINIMA DE 0,26 M3, PROFUNDIDADE DE ESCAVACAO MAXIMA DE 4,37 M	UN	0,000056	465.945,09	26,09		
TOTAL SEM BDI - 88857								26,09	
CLASSE/TIPO	CÓDIGO	FONTE	DESCRIÇÃO	UNID.	COEF.	P. UNIT. (R\$)	TOTAL (R\$)		
LIVR	88294	SINAPI	OPERADOR DE ESCAVADEIRA COM ENCARGOS COMPLEMENTARES	H		30,25			
INSUMO	43488	SINAPI	EPI - FAMILIA OPERADOR ESCAVADEIRA - HORISTA (ENCARGOS COMPLEMENTARES - COLETADO CAIXA)	H	1	0,89	0,89		
INSUMO	43464	SINAPI	FERRAMENTAS - FAMILIA OPERADOR ESCAVADEIRA - HORISTA (ENCARGOS COMPLEMENTARES - COLETADO CAIXA)	H	1	0,01	0,01		
INSUMO	37373	SINAPI	SEGURO - HORISTA (COLETADO CAIXA - ENCARGOS COMPLEMENTARES)	H	1	0,08	0,08		
INSUMO	37372	SINAPI	EXAMES - HORISTA (COLETADO CAIXA - ENCARGOS COMPLEMENTARES)	H	1	1,43	1,43		
INSUMO	37371	SINAPI	TRANSPORTE - HORISTA (COLETADO CAIXA - ENCARGOS COMPLEMENTARES)	H	1	0,57	0,57		
INSUMO	37370	SINAPI	ALIMENTACAO - HORISTA (COLETADO CAIXA - ENCARGOS COMPLEMENTARES)	H	1	2,46	2,46		
INSUMO	4234	SINAPI	OPERADOR DE ESCAVADEIRA (HORISTA)	H	1	24,53	24,53		
COMPOSICAO	95357	SINAPI	CURSO DE CAPACITAÇÃO PARA OPERADOR DE ESCAVADEIRA (ENCARGOS COMPLEMENTARES) - HORISTA	H	1	0,28	0,28		
TOTAL SEM BDI - 88294								30,25	
CLASSE/TIPO	CÓDIGO	FONTE	DESCRIÇÃO	UNID.	COEF.	P. UNIT. (R\$)	TOTAL (R\$)		
DEPR	53786	SINAPI	RETROESCAVADEIRA SOBRE RODAS COM CARREGADEIRA, TRACÃO 4X4, POTÊNCIA LÍQ. 88 HP, CAÇAMBA CARREG. CAP. MÍN. 1 M3, CAÇAMBA RETRO CAP. 0,26 M3, PESO OPERACIONAL MÍN. 6.674 KG, PROFUNDIDADE ESCAVAÇÃO MÁX. 4,37 M - MATERIAIS NA OPERAÇÃO. AF_06/2014	H		49,72			
INSUMO	4221	SINAPI	OLEO DIESEL COMBUSTIVEL COMUM METROPOLITANO S-10 OU S-500	L	8,53	5,83	49,72		
TOTAL SEM BDI - 53786								49,72	
CLASSE/TIPO	CÓDIGO	FONTE	DESCRIÇÃO	UNID.	COEF.	P. UNIT. (R\$)	TOTAL (R\$)		
DEPR	5664	SINAPI	RETROESCAVADEIRA SOBRE RODAS COM CARREGADEIRA, TRACÃO 4X4, POTÊNCIA LÍQ. 88 HP, CAÇAMBA CARREG. CAP. MÍN. 1 M3, CAÇAMBA RETRO CAP. 0,26 M3, PESO OPERACIONAL MÍN. 6.674 KG, PROFUNDIDADE ESCAVAÇÃO MÁX. 4,37 M - MANUTENÇÃO. AF_06/2014	H		32,61			
INSUMO	36531	SINAPI	RETROESCAVADEIRA SOBRE RODAS COM CARREGADEIRA, TRACAO 4 X 4, POTENCIA LIQUIDA 88 HP, PESO OPERACIONAL MINIMO DE 6674 KG, CAPACIDADE DA CARREGADEIRA DE 1,00 M3 E DA RETROESCAVADEIRA MINIMA DE 0,26 M3, PROFUNDIDADE DE ESCAVACAO MAXIMA DE 4,37 M	UN	0,00007	465.945,09	32,61		
TOTAL SEM BDI - 5664								32,61	
CLASSE/TIPO	CÓDIGO	FONTE	DESCRIÇÃO	UNID.	COEF.	P. UNIT. (R\$)	TOTAL (R\$)		
DEPR	91530	SINAPI	COMPACTADOR DE SOLOS DE PERCUSSÃO (SOQUETE) COM MOTOR A GASOLINA 4 TEMPOS, POTÊNCIA 4 CV - JURUS. AF_08/2015	H		0,24			
INSUMO	13458	SINAPI	COMPACTADOR DE SOLOS DE PERCURSAO (SOQUETE) COM MOTOR A GASOLINA 4 TEMPOS DE 4 HP (4 CV)	UN	0,0000143	17.335,43	0,24		
TOTAL SEM BDI - 91530								0,24	
CLASSE/TIPO	CÓDIGO	FONTE	DESCRIÇÃO	UNID.	COEF.	P. UNIT. (R\$)	TOTAL (R\$)		
DEPR	91529	SINAPI	COMPACTADOR DE SOLOS DE PERCUSSÃO (SOQUETE) COM MOTOR A GASOLINA 4 TEMPOS, POTÊNCIA 4 CV - DEPRECIACÃO. AF_08/2015	H		0,92			
INSUMO	13458	SINAPI	COMPACTADOR DE SOLOS DE PERCURSAO (SOQUETE) COM MOTOR A GASOLINA 4 TEMPOS DE 4 HP (4 CV)	UN	0,0000533	17.335,43	0,92		
TOTAL SEM BDI - 91529								0,92	
CLASSE/TIPO	CÓDIGO	FONTE	DESCRIÇÃO	UNID.	COEF.	P. UNIT. (R\$)	TOTAL (R\$)		
DEPR	91532	SINAPI	COMPACTADOR DE SOLOS DE PERCUSSÃO (SOQUETE) COM MOTOR A GASOLINA 4 TEMPOS, POTÊNCIA 4 CV - MATERIAIS NA OPERAÇÃO. AF_08/2015	H		5,95			
INSUMO	4222	SINAPI	GASOLINA COMUM	L	1,03	5,78	5,95		
TOTAL SEM BDI - 91532								5,95	
CLASSE/TIPO	CÓDIGO	FONTE	DESCRIÇÃO	UNID.	COEF.	P. UNIT. (R\$)	TOTAL (R\$)		
DEPR	91531	SINAPI	COMPACTADOR DE SOLOS DE PERCUSSÃO (SOQUETE) COM MOTOR A GASOLINA 4 TEMPOS, POTÊNCIA 4 CV - MANUTENÇÃO. AF_08/2015	H		1,15			
INSUMO	13458	SINAPI	COMPACTADOR DE SOLOS DE PERCURSAO (SOQUETE) COM MOTOR A GASOLINA 4 TEMPOS DE 4 HP (4 CV)	UN	0,0000667	17.335,43	1,15		
TOTAL SEM BDI - 91531								1,15	
CLASSE/TIPO	CÓDIGO	FONTE	DESCRIÇÃO	UNID.	COEF.	P. UNIT. (R\$)	TOTAL (R\$)		
LIVR	95371	SINAPI	CURSO DE CAPACITAÇÃO PARA PEDREIRO (ENCARGOS COMPLEMENTARES) - HORISTA	H		0,43			
INSUMO	4750	SINAPI	PEDREIRO (HORISTA)	H	0,0212	20,33	0,43		
TOTAL SEM BDI - 95371								0,43	

MUNICÍPIO DE CURRAIS - PI
 CONSTRUÇÃO DE CAMPO SOCIETY, NO MUNICÍPIO DE CURRAIS-PI - CONVÊNIO Nº 985947/2025
 PLANILHA DE COMPOSIÇÕES UNITÁRIAS AUXILIARES - NÍVEL 3

CLASSE/TIPO	CÓDIGO	FONTE	DESCRIÇÃO	UNID.	COEF.	P. UNIT. (R\$)	TOTAL (R\$)
CUSTH	89226	SINAPI	BETONEIRA CAPACIDADE NOMINAL DE 600 L, CAPACIDADE DE MISTURA 360 L, MOTOR ELÉTRICO TRIFÁSICO POTÊNCIA DE 4 CV, SEM CARREGADOR - CHI DIURNO. AF_05/2023	CHI		2,16	
COMPOSICAO	89222	SINAPI	BETONEIRA CAPACIDADE NOMINAL DE 600 L, CAPACIDADE DE MISTURA 360 L, MOTOR ELÉTRICO TRIFÁSICO POTÊNCIA DE 4 CV, SEM CARREGADOR - JUROS. AF_05/2023	H	1	0,40	0,40
COMPOSICAO	89221	SINAPI	BETONEIRA CAPACIDADE NOMINAL DE 600 L, CAPACIDADE DE MISTURA 360 L, MOTOR ELÉTRICO TRIFÁSICO POTÊNCIA DE 4 CV, SEM CARREGADOR - DEPRECIÇÃO. AF_05/2023	H	1	1,76	1,76
TOTAL SEM BDI - 89226							2,16

CLASSE/TIPO	CÓDIGO	FONTE	DESCRIÇÃO	UNID.	COEF.	P. UNIT. (R\$)	TOTAL (R\$)
CUSTH	89225	SINAPI	BETONEIRA CAPACIDADE NOMINAL DE 600 L, CAPACIDADE DE MISTURA 360 L, MOTOR ELÉTRICO TRIFÁSICO POTÊNCIA DE 4 CV, SEM CARREGADOR - CHP DIURNO. AF_05/2023	CHP		6,83	
COMPOSICAO	89224	SINAPI	BETONEIRA CAPACIDADE NOMINAL DE 600 L, CAPACIDADE DE MISTURA 360 L, MOTOR ELÉTRICO TRIFÁSICO POTÊNCIA DE 4 CV, SEM CARREGADOR - MATERIAIS NA OPERAÇÃO. AF_05/2023	H	1	2,75	2,75
COMPOSICAO	89223	SINAPI	BETONEIRA CAPACIDADE NOMINAL DE 600 L, CAPACIDADE DE MISTURA 360 L, MOTOR ELÉTRICO TRIFÁSICO POTÊNCIA DE 4 CV, SEM CARREGADOR - MANUTENÇÃO. AF_05/2023	H	1	1,92	1,92
COMPOSICAO	89222	SINAPI	BETONEIRA CAPACIDADE NOMINAL DE 600 L, CAPACIDADE DE MISTURA 360 L, MOTOR ELÉTRICO TRIFÁSICO POTÊNCIA DE 4 CV, SEM CARREGADOR - JUROS. AF_05/2023	H	1	0,40	0,40
COMPOSICAO	89221	SINAPI	BETONEIRA CAPACIDADE NOMINAL DE 600 L, CAPACIDADE DE MISTURA 360 L, MOTOR ELÉTRICO TRIFÁSICO POTÊNCIA DE 4 CV, SEM CARREGADOR - DEPRECIÇÃO. AF_05/2023	H	1	1,76	1,76
TOTAL SEM BDI - 89225							6,83

CLASSE/TIPO	CÓDIGO	FONTE	DESCRIÇÃO	UNID.	COEF.	P. UNIT. (R\$)	TOTAL (R\$)
LIVR	88377	SINAPI	OPERADOR DE BETONEIRA ESTACIONÁRIA/MISTURADOR COM ENCARGOS COMPLEMENTARES	H		27,09	
INSUMO	43488	SINAPI	EPI - FAMILIA OPERADOR ESCAVADEIRA - HORISTA (ENCARGOS COMPLEMENTARES - COLETADO CAIXA)	H	1	0,89	0,89
INSUMO	43464	SINAPI	FERRAMENTAS - FAMILIA OPERADOR ESCAVADEIRA - HORISTA (ENCARGOS COMPLEMENTARES - COLETADO CAIXA)	H	1	0,01	0,01
INSUMO	37666	SINAPI	OPERADOR DE BETONEIRA ESTACIONARIA / MISTURADOR (HORISTA)	H	1	21,48	21,48
INSUMO	37373	SINAPI	SEGURO - HORISTA (COLETADO CAIXA - ENCARGOS COMPLEMENTARES)	H	1	0,08	0,08
INSUMO	37372	SINAPI	EXAMES - HORISTA (COLETADO CAIXA - ENCARGOS COMPLEMENTARES)	H	1	1,43	1,43
INSUMO	37371	SINAPI	TRANSPORTE - HORISTA (COLETADO CAIXA - ENCARGOS COMPLEMENTARES)	H	1	0,57	0,57
INSUMO	37370	SINAPI	ALIMENTACAO - HORISTA (COLETADO CAIXA - ENCARGOS COMPLEMENTARES)	H	1	2,46	2,46
COMPOSICAO	95389	SINAPI	CURSO DE CAPACITAÇÃO PARA OPERADOR DE BETONEIRA ESTACIONÁRIA/MISTURADOR (ENCARGOS COMPLEMENTARES) - HORISTA	H	1	0,17	0,17
TOTAL SEM BDI - 88377							27,09

CLASSE/TIPO	CÓDIGO	FONTE	DESCRIÇÃO	UNID.	COEF.	P. UNIT. (R\$)	TOTAL (R\$)
LIVR	88316	SINAPI	SERVENTE COM ENCARGOS COMPLEMENTARES	H		21,71	
INSUMO	43491	SINAPI	EPI - FAMILIA SERVENTE - HORISTA (ENCARGOS COMPLEMENTARES - COLETADO CAIXA)	H	1	1,39	1,39
INSUMO	43467	SINAPI	FERRAMENTAS - FAMILIA SERVENTE - HORISTA (ENCARGOS COMPLEMENTARES - COLETADO CAIXA)	H	1	0,61	0,61
INSUMO	37373	SINAPI	SEGURO - HORISTA (COLETADO CAIXA - ENCARGOS COMPLEMENTARES)	H	1	0,08	0,08
INSUMO	37372	SINAPI	EXAMES - HORISTA (COLETADO CAIXA - ENCARGOS COMPLEMENTARES)	H	1	1,43	1,43
INSUMO	37371	SINAPI	TRANSPORTE - HORISTA (COLETADO CAIXA - ENCARGOS COMPLEMENTARES)	H	1	0,57	0,57
INSUMO	37370	SINAPI	ALIMENTACAO - HORISTA (COLETADO CAIXA - ENCARGOS COMPLEMENTARES)	H	1	2,46	2,46
INSUMO	6111	SINAPI	SERVENTE DE OBRAS (HORISTA)	H	1	14,86	14,86
COMPOSICAO	95378	SINAPI	CURSO DE CAPACITAÇÃO PARA SERVENTE (ENCARGOS COMPLEMENTARES) - HORISTA	H	1	0,31	0,31
TOTAL SEM BDI - 88316							21,71

CLASSE/TIPO	CÓDIGO	FONTE	DESCRIÇÃO	UNID.	COEF.	P. UNIT. (R\$)	TOTAL (R\$)
ARMAC	92799	SINAPI	CORTE E DOBRA DE AÇO CA-60, DIÂMETRO DE 4,2 MM. AF_06/2022	KG		10,39	
INSUMO	43059	SINAPI	ACO CA-60, 4,2 MM, OU 5,0 MM, OU 6,0 MM, OU 7,0 MM, VERGALHO	KG	1,07	7,03	7,52
COMPOSICAO	88245	SINAPI	ARMADOR COM ENCARGOS COMPLEMENTARES	H	0,0933	27,19	2,53
COMPOSICAO	88238	SINAPI	AJUDANTE DE ARMADOR COM ENCARGOS COMPLEMENTARES	H	0,0152	22,37	0,34
TOTAL SEM BDI - 92799							10,39

CLASSE/TIPO	CÓDIGO	FONTE	DESCRIÇÃO	UNID.	COEF.	P. UNIT. (R\$)	TOTAL (R\$)
LIVR	88245	SINAPI	ARMADOR COM ENCARGOS COMPLEMENTARES	H		27,19	
INSUMO	43489	SINAPI	EPI - FAMILIA PEDREIRO - HORISTA (ENCARGOS COMPLEMENTARES - COLETADO CAIXA)	H	1	1,31	1,31
INSUMO	43465	SINAPI	FERRAMENTAS - FAMILIA PEDREIRO - HORISTA (ENCARGOS COMPLEMENTARES - COLETADO CAIXA)	H	1	0,78	0,78
INSUMO	37373	SINAPI	SEGURO - HORISTA (COLETADO CAIXA - ENCARGOS COMPLEMENTARES)	H	1	0,08	0,08
INSUMO	37372	SINAPI	EXAMES - HORISTA (COLETADO CAIXA - ENCARGOS COMPLEMENTARES)	H	1	1,43	1,43
INSUMO	37371	SINAPI	TRANSPORTE - HORISTA (COLETADO CAIXA - ENCARGOS COMPLEMENTARES)	H	1	0,57	0,57
INSUMO	37370	SINAPI	ALIMENTACAO - HORISTA (COLETADO CAIXA - ENCARGOS COMPLEMENTARES)	H	1	2,46	2,46
INSUMO	378	SINAPI	ARMADOR (HORISTA)	H	1	20,33	20,33
COMPOSICAO	95314	SINAPI	CURSO DE CAPACITAÇÃO PARA ARMADOR (ENCARGOS COMPLEMENTARES) - HORISTA	H	1	0,23	0,23

MUNICÍPIO DE CURRAIS - PI
 CONSTRUÇÃO DE CAMPO SOCIETY, NO MUNICÍPIO DE CURRAIS-PI - CONVÊNIO N° 985947/2025
 PLANILHA DE COMPOSIÇÕES UNITÁRIAS AUXILIARES - NÍVEL 3

DATA BASE: SINAPI PI 09/2025, SEINFRA CE 28, ORSE SE 09/2025, SEM DESONERAÇÃO		LEIS SOCIAIS (%):		113,33	BDI (%):		23,00	
TOTAL SEM BDI - 88245								27,19
CLASSE/TIPO	CÓDIGO	FONTE	DESCRIÇÃO	UNID.	COEF.	P. UNIT. (R\$)	TOTAL (R\$)	
LIVR	88238	SINAPI	AJUDANTE DE ARMADOR COM ENCARGOS COMPLEMENTARES	H		22,37		
INSUMO	43489	SINAPI	EPI - FAMILIA PEDREIRO - HORISTA (ENCARGOS COMPLEMENTARES - COLETADO CAIXA)	H	1	1,31	1,31	
INSUMO	43465	SINAPI	FERRAMENTAS - FAMILIA PEDREIRO - HORISTA (ENCARGOS COMPLEMENTARES - COLETADO CAIXA)	H	1	0,78	0,78	
INSUMO	37373	SINAPI	SEGURO - HORISTA (COLETADO CAIXA - ENCARGOS COMPLEMENTARES)	H	1	0,08	0,08	
INSUMO	37372	SINAPI	EXAMES - HORISTA (COLETADO CAIXA - ENCARGOS COMPLEMENTARES)	H	1	1,43	1,43	
INSUMO	37371	SINAPI	TRANSPORTE - HORISTA (COLETADO CAIXA - ENCARGOS COMPLEMENTARES)	H	1	0,57	0,57	
INSUMO	37370	SINAPI	ALIMENTACAO - HORISTA (COLETADO CAIXA - ENCARGOS COMPLEMENTARES)	H	1	2,46	2,46	
INSUMO	6114	SINAPI	AJUDANTE DE ARMADOR (HORISTA)	H	1	15,57	15,57	
COMPOSICAO	95308	SINAPI	CURSO DE CAPACITAÇÃO PARA AJUDANTE DE ARMADOR (ENCARGOS COMPLEMENTARES) - HORISTA	H	1	0,17	0,17	
TOTAL SEM BDI - 88238							22,37	
CLASSE/TIPO	CÓDIGO	FONTE	DESCRIÇÃO	UNID.	COEF.	P. UNIT. (R\$)	TOTAL (R\$)	
DEPR	90583	SINAPI	VIBRADOR DE IMERSÃO, DIÂMETRO DE PONTEIRA 45MM, MOTOR ELÉTRICO TRIFÁSICO POTÊNCIA DE 2 CV - JUROS. AF_06/2015	H		0,09		
INSUMO	13896	SINAPI	VIBRADOR DE IMERSAO, DIAMETRO DA PONTEIRA DE *45* MM, COM MOTOR ELETRICO TRIFASICO DE 2 HP (2 CV)	UN	0,0000296	3.120,96	0,09	
TOTAL SEM BDI - 90583							0,09	
CLASSE/TIPO	CÓDIGO	FONTE	DESCRIÇÃO	UNID.	COEF.	P. UNIT. (R\$)	TOTAL (R\$)	
DEPR	90582	SINAPI	VIBRADOR DE IMERSÃO, DIÂMETRO DE PONTEIRA 45MM, MOTOR ELÉTRICO TRIFÁSICO POTÊNCIA DE 2 CV - DEPRECIACÃO. AF_06/2015	H		0,39		
INSUMO	13896	SINAPI	VIBRADOR DE IMERSAO, DIAMETRO DA PONTEIRA DE *45* MM, COM MOTOR ELETRICO TRIFASICO DE 2 HP (2 CV)	UN	0,000128	3.120,96	0,39	
TOTAL SEM BDI - 90582							0,39	
CLASSE/TIPO	CÓDIGO	FONTE	DESCRIÇÃO	UNID.	COEF.	P. UNIT. (R\$)	TOTAL (R\$)	
DEPR	90585	SINAPI	VIBRADOR DE IMERSÃO, DIÂMETRO DE PONTEIRA 45MM, MOTOR ELÉTRICO TRIFÁSICO POTÊNCIA DE 2 CV - MATERIAIS NA OPERAÇÃO. AF_06/2015	H		0,57		
INSUMO	2705	SINAPI	ENERGIA ELÉTRICA ATE 2000 KWH INDUSTRIAL, SEM DEMANDA	KWH	0,52	1,10	0,57	
TOTAL SEM BDI - 90585							0,57	
CLASSE/TIPO	CÓDIGO	FONTE	DESCRIÇÃO	UNID.	COEF.	P. UNIT. (R\$)	TOTAL (R\$)	
DEPR	90584	SINAPI	VIBRADOR DE IMERSÃO, DIÂMETRO DE PONTEIRA 45MM, MOTOR ELÉTRICO TRIFÁSICO POTÊNCIA DE 2 CV - MANUTENÇÃO. AF_06/2015	H		0,31		
INSUMO	13896	SINAPI	VIBRADOR DE IMERSAO, DIAMETRO DA PONTEIRA DE *45* MM, COM MOTOR ELETRICO TRIFASICO DE 2 HP (2 CV)	UN	0,0001	3.120,96	0,31	
TOTAL SEM BDI - 90584							0,31	
CLASSE/TIPO	CÓDIGO	FONTE	DESCRIÇÃO	UNID.	COEF.	P. UNIT. (R\$)	TOTAL (R\$)	
LIVR	95329	SINAPI	CURSO DE CAPACITAÇÃO PARA CARPINTEIRO DE ESQUADRIA (ENCARGOS COMPLEMENTARES) - HORISTA	H		0,28		
INSUMO	1214	SINAPI	CARPINTEIRO DE ESQUADRIAS (HORISTA)	H	0,01476	19,34	0,28	
TOTAL SEM BDI - 95329							0,28	
CLASSE/TIPO	CÓDIGO	FONTE	DESCRIÇÃO	UNID.	COEF.	P. UNIT. (R\$)	TOTAL (R\$)	
LIVR	95351	SINAPI	CURSO DE CAPACITAÇÃO PARA MOTORISTA OPERADOR DE MUNCK (ENCARGOS COMPLEMENTARES) - HORISTA	H		0,37		
INSUMO	4096	SINAPI	MOTORISTA OPERADOR DE CAMINHAO COM MUNCK (HORISTA)	H	0,01637	22,78	0,37	
TOTAL SEM BDI - 95351							0,37	
CLASSE/TIPO	CÓDIGO	FONTE	DESCRIÇÃO	UNID.	COEF.	P. UNIT. (R\$)	TOTAL (R\$)	
LIVR	95332	SINAPI	CURSO DE CAPACITAÇÃO PARA ELETRICISTA (ENCARGOS COMPLEMENTARES) - HORISTA	H		0,75		
INSUMO	2436	SINAPI	ELETRICISTA (HORISTA)	H	0,03732	20,33	0,75	
TOTAL SEM BDI - 95332							0,75	
CLASSE/TIPO	CÓDIGO	FONTE	DESCRIÇÃO	UNID.	COEF.	P. UNIT. (R\$)	TOTAL (R\$)	
LIVR	95316	SINAPI	CURSO DE CAPACITAÇÃO PARA AUXILIAR DE ELETRICISTA (ENCARGOS COMPLEMENTARES) - HORISTA	H		0,58		
INSUMO	247	SINAPI	AJUDANTE DE ELETRICISTA (HORISTA)	H	0,03732	15,57	0,58	
TOTAL SEM BDI - 95316							0,58	
CLASSE/TIPO	CÓDIGO	FONTE	DESCRIÇÃO	UNID.	COEF.	P. UNIT. (R\$)	TOTAL (R\$)	
CUSTH	88831	SINAPI	BETONEIRA CAPACIDADE NOMINAL DE 400 L, CAPACIDADE DE MISTURA 280 L, MOTOR ELÉTRICO TRIFÁSICO POTÊNCIA DE 2 CV, SEM CARREGADOR - CHI DIURNO. AF_05/2023	CHI		0,53		
COMPOSICAO	88827	SINAPI	BETONEIRA CAPACIDADE NOMINAL DE 400 L, CAPACIDADE DE MISTURA 280 L, MOTOR ELÉTRICO TRIFÁSICO POTÊNCIA DE 2 CV, SEM CARREGADOR - JUROS. AF_05/2023	H	1	0,10	0,10	
COMPOSICAO	88826	SINAPI	BETONEIRA CAPACIDADE NOMINAL DE 400 L, CAPACIDADE DE MISTURA 280 L, MOTOR ELÉTRICO TRIFÁSICO POTÊNCIA DE 2 CV, SEM CARREGADOR - DEPRECIACÃO. AF_05/2023	H	1	0,43	0,43	
TOTAL SEM BDI - 88831							0,53	
CLASSE/TIPO	CÓDIGO	FONTE	DESCRIÇÃO	UNID.	COEF.	P. UNIT. (R\$)	TOTAL (R\$)	
CUSTH	88830	SINAPI	BETONEIRA CAPACIDADE NOMINAL DE 400 L, CAPACIDADE DE MISTURA 280 L, MOTOR ELÉTRICO TRIFÁSICO POTÊNCIA DE 2 CV, SEM CARREGADOR - CHP DIURNO. AF_05/2023	CHP		2,37		
COMPOSICAO	88829	SINAPI	BETONEIRA CAPACIDADE NOMINAL DE 400 L, CAPACIDADE DE MISTURA 280 L, MOTOR ELÉTRICO TRIFÁSICO POTÊNCIA DE 2 CV, SEM CARREGADOR - MATERIAIS NA OPERAÇÃO. AF_05/2023	H	1	1,37	1,37	

MUNICÍPIO DE CURRAIS - PI
CONSTRUÇÃO DE CAMPO SOCIETY, NO MUNICÍPIO DE CURRAIS-PI - CONVÊNIO N° 985947/2025
PLANILHA DE COMPOSIÇÕES UNITÁRIAS AUXILIARES - NÍVEL 3

DATA BASE: SINAPI PI 09/2025, SEINFRA CE 28, ORSE SE 09/2025, SEM DESONERAÇÃO				LEIS SOCIAIS (%):		113,33	BDI (%):	23,00
COMPOSICAO	88828	SINAPI	BETONEIRA CAPACIDADE NOMINAL DE 400 L, CAPACIDADE DE MISTURA 280 L, MOTOR ELÉTRICO TRIFÁSICO POTÊNCIA DE 2 CV, SEM CARREGADOR - MANUTENÇÃO. AF_05/2023	H	1	0,47	0,47	
COMPOSICAO	88827	SINAPI	BETONEIRA CAPACIDADE NOMINAL DE 400 L, CAPACIDADE DE MISTURA 280 L, MOTOR ELÉTRICO TRIFÁSICO POTÊNCIA DE 2 CV, SEM CARREGADOR - JUROS. AF_05/2023	H	1	0,10	0,10	
COMPOSICAO	88826	SINAPI	BETONEIRA CAPACIDADE NOMINAL DE 400 L, CAPACIDADE DE MISTURA 280 L, MOTOR ELÉTRICO TRIFÁSICO POTÊNCIA DE 2 CV, SEM CARREGADOR - DEPRECIÇÃO. AF_05/2023	H	1	0,43	0,43	
TOTAL SEM BDI - 88830								2,37

MUNICÍPIO DE CURRAIS - PI
 CONSTRUÇÃO DE CAMPO SOCIETY, NO MUNICÍPIO DE CURRAIS-PI - CONVÊNIO Nº 985947/2025
 PLANILHA DE COMPOSIÇÕES UNITÁRIAS AUXILIARES - NÍVEL 4

DATA BASE: SINAPI 01/09/2025, SEINFRA CE 28, ORSE SE 09/2025, SEM DESONERAÇÃO						LEIS SOCIAIS (%): 113,33	BDI (%): 23,00
CLASSE/TIPO	CÓDIGO	FONTE	DESCRIÇÃO	UNID.	COEF.	P. UNIT. (R\$)	TOTAL (R\$)
LIVR	95360	SINAPI	CURSO DE CAPACITAÇÃO PARA OPERADOR DE MÁQUINAS E EQUIPAMENTOS (ENCARGOS COMPLEMENTARES) - HORISTA	H		0,24	
INSUMO	4230	SINAPI	OPERADOR DE MAQUINAS E TRATORES DIVERSOS - TERRAPLANAGEM (HORISTA)	H	0,01154	21,48	0,24
TOTAL SEM BDI - 95360							0,24
LIVR	95357	SINAPI	CURSO DE CAPACITAÇÃO PARA OPERADOR DE ESCAVADEIRA (ENCARGOS COMPLEMENTARES) - HORISTA	H		0,28	
INSUMO	4234	SINAPI	OPERADOR DE ESCAVADEIRA (HORISTA)	H	0,01154	24,53	0,28
TOTAL SEM BDI - 95357							0,28
DEPR	89222	SINAPI	BETONEIRA CAPACIDADE NOMINAL DE 600 L, CAPACIDADE DE MISTURA 360 L, MOTOR ELÉTRICO TRIFÁSICO POTÊNCIA DE 4 CV, SEM CARREGADOR - JUROS. AF_05/2023	H		0,40	
INSUMO	36397	SINAPI	BETONEIRA, CAPACIDADE NOMINAL 600 L, CAPACIDADE DE MISTURA 360 L, MOTOR ELETRICO TRIFASICO 220/380V, POTENCIA 4CV, SEM CARREGADOR	UN	0,0000148	27.539,47	0,40
TOTAL SEM BDI - 89222							0,40
DEPR	89221	SINAPI	BETONEIRA CAPACIDADE NOMINAL DE 600 L, CAPACIDADE DE MISTURA 360 L, MOTOR ELÉTRICO TRIFÁSICO POTÊNCIA DE 4 CV, SEM CARREGADOR - DEPRECIACÃO. AF_05/2023	H		1,76	
INSUMO	36397	SINAPI	BETONEIRA, CAPACIDADE NOMINAL 600 L, CAPACIDADE DE MISTURA 360 L, MOTOR ELETRICO TRIFASICO 220/380V, POTENCIA 4CV, SEM CARREGADOR	UN	0,000064	27.539,47	1,76
TOTAL SEM BDI - 89221							1,76
DEPR	89224	SINAPI	BETONEIRA CAPACIDADE NOMINAL DE 600 L, CAPACIDADE DE MISTURA 360 L, MOTOR ELÉTRICO TRIFÁSICO POTÊNCIA DE 4 CV, SEM CARREGADOR - MATERIAIS NA OPERAÇÃO. AF_05/2023	H		2,75	
INSUMO	2705	SINAPI	ENERGIA ELÉTRICA ATÉ 2000 KWH INDUSTRIAL, SEM DEMANDA	KWH	2,5	1,10	2,75
TOTAL SEM BDI - 89224							2,75
DEPR	89223	SINAPI	BETONEIRA CAPACIDADE NOMINAL DE 600 L, CAPACIDADE DE MISTURA 360 L, MOTOR ELÉTRICO TRIFÁSICO POTÊNCIA DE 4 CV, SEM CARREGADOR - MANUTENÇÃO. AF_05/2023	H		1,92	
INSUMO	36397	SINAPI	BETONEIRA, CAPACIDADE NOMINAL 600 L, CAPACIDADE DE MISTURA 360 L, MOTOR ELETRICO TRIFASICO 220/380V, POTENCIA 4CV, SEM CARREGADOR	UN	0,000007	27.539,47	1,92
TOTAL SEM BDI - 89223							1,92
LIVR	95389	SINAPI	CURSO DE CAPACITAÇÃO PARA OPERADOR DE BETONEIRA ESTACIONÁRIA/MISTURADOR (ENCARGOS COMPLEMENTARES) - HORISTA	H		0,17	
INSUMO	37666	SINAPI	OPERADOR DE BETONEIRA ESTACIONARIA / MISTURADOR (HORISTA)	H	0,00831	21,48	0,17
TOTAL SEM BDI - 95389							0,17
LIVR	95378	SINAPI	CURSO DE CAPACITAÇÃO PARA SERVENTE (ENCARGOS COMPLEMENTARES) - HORISTA	H		0,31	
INSUMO	6111	SINAPI	SERVENTE DE OBRAS (HORISTA)	H	0,0212	14,86	0,31
TOTAL SEM BDI - 95378							0,31
LIVR	88245	SINAPI	ARMADOR COM ENCARGOS COMPLEMENTARES	H		27,19	
INSUMO	43489	SINAPI	EPI - FAMILIA PEDREIRO - HORISTA (ENCARGOS COMPLEMENTARES - COLETADO CAIXA)	H	1	1,31	1,31
INSUMO	43465	SINAPI	FERRAMENTAS - FAMILIA PEDREIRO - HORISTA (ENCARGOS COMPLEMENTARES - COLETADO CAIXA)	H	1	0,78	0,78
INSUMO	37373	SINAPI	SEGURO - HORISTA (COLETADO CAIXA - ENCARGOS COMPLEMENTARES)	H	1	0,08	0,08
INSUMO	37372	SINAPI	EXAMES - HORISTA (COLETADO CAIXA - ENCARGOS COMPLEMENTARES)	H	1	1,43	1,43
INSUMO	37371	SINAPI	TRANSPORTE - HORISTA (COLETADO CAIXA - ENCARGOS COMPLEMENTARES)	H	1	0,57	0,57
INSUMO	37370	SINAPI	ALIMENTACAO - HORISTA (COLETADO CAIXA - ENCARGOS COMPLEMENTARES)	H	1	2,46	2,46
INSUMO	378	SINAPI	ARMADOR (HORISTA)	H	1	20,33	20,33
COMPOSICAO	95314	SINAPI	CURSO DE CAPACITAÇÃO PARA ARMADOR (ENCARGOS COMPLEMENTARES) - HORISTA	H	1	0,23	0,23
TOTAL SEM BDI - 88245							27,19
LIVR	88238	SINAPI	AJUDANTE DE ARMADOR COM ENCARGOS COMPLEMENTARES	H		22,37	
INSUMO	43489	SINAPI	EPI - FAMILIA PEDREIRO - HORISTA (ENCARGOS COMPLEMENTARES - COLETADO CAIXA)	H	1	1,31	1,31
INSUMO	43465	SINAPI	FERRAMENTAS - FAMILIA PEDREIRO - HORISTA (ENCARGOS COMPLEMENTARES - COLETADO CAIXA)	H	1	0,78	0,78
INSUMO	37373	SINAPI	SEGURO - HORISTA (COLETADO CAIXA - ENCARGOS COMPLEMENTARES)	H	1	0,08	0,08
INSUMO	37372	SINAPI	EXAMES - HORISTA (COLETADO CAIXA - ENCARGOS COMPLEMENTARES)	H	1	1,43	1,43
INSUMO	37371	SINAPI	TRANSPORTE - HORISTA (COLETADO CAIXA - ENCARGOS COMPLEMENTARES)	H	1	0,57	0,57
INSUMO	37370	SINAPI	ALIMENTACAO - HORISTA (COLETADO CAIXA - ENCARGOS COMPLEMENTARES)	H	1	2,46	2,46
INSUMO	6114	SINAPI	AJUDANTE DE ARMADOR (HORISTA)	H	1	15,57	15,57
COMPOSICAO	95308	SINAPI	CURSO DE CAPACITAÇÃO PARA AJUDANTE DE ARMADOR (ENCARGOS COMPLEMENTARES) - HORISTA	H	1	0,17	0,17
TOTAL SEM BDI - 88238							22,37
CLASSE/TIPO	CÓDIGO	FONTE	DESCRIÇÃO	UNID.	COEF.	P. UNIT. (R\$)	TOTAL (R\$)

MUNICÍPIO DE CURRAIS - PI
CONSTRUÇÃO DE CAMPO SOCIETY, NO MUNICÍPIO DE CURRAIS-PI - CONVÊNIO Nº 985947/2025
PLANILHA DE COMPOSIÇÕES UNITÁRIAS AUXILIARES - NÍVEL 4

DATA BASE: SINAPI PI 09/2025, SEINFRA CE 28, ORSE SE 09/2025, SEM DESONERAÇÃO				LEIS SOCIAIS (%):		113,33	BDI (%):		23,00
LIVR	95314	SINAPI	CURSO DE CAPACITAÇÃO PARA ARMADOR (ENCARGOS COMPLEMENTARES) - HORISTA	H				0,23	
INSUMO	378	SINAPI	ARMADOR (HORISTA)	H	0,01154			20,33	0,23
TOTAL SEM BDI - 95314									0,23
CLASSE/TIPO	CÓDIGO	FONTE	DESCRIÇÃO	UNID.	COEF.	P. UNIT. (R\$)	TOTAL (R\$)		
LIVR	95308	SINAPI	CURSO DE CAPACITAÇÃO PARA AJUDANTE DE ARMADOR (ENCARGOS COMPLEMENTARES) - HORISTA	H					0,17
INSUMO	6114	SINAPI	AJUDANTE DE ARMADOR (HORISTA)	H	0,01154			15,57	0,17
TOTAL SEM BDI - 95308									0,17
CLASSE/TIPO	CÓDIGO	FONTE	DESCRIÇÃO	UNID.	COEF.	P. UNIT. (R\$)	TOTAL (R\$)		
DEPR	88827	SINAPI	BETONEIRA CAPACIDADE NOMINAL DE 400 L, CAPACIDADE DE MISTURA 280 L, MOTOR ELÉTRICO TRIFÁSICO POTÊNCIA DE 2 CV, SEM CARREGADOR - JUROS. AF_05/2023	H					0,10
INSUMO	10535	SINAPI	BETONEIRA, CAPACIDADE NOMINAL 400 L, CAPACIDADE DE MISTURA 280 L, MOTOR ELETTRICO TRIFASICO 220/380 V, POTENCIA 2 CV, SEM CARREGADOR	UN	0,0000148			6.770,12	0,10
TOTAL SEM BDI - 88827									0,10
CLASSE/TIPO	CÓDIGO	FONTE	DESCRIÇÃO	UNID.	COEF.	P. UNIT. (R\$)	TOTAL (R\$)		
DEPR	88826	SINAPI	BETONEIRA CAPACIDADE NOMINAL DE 400 L, CAPACIDADE DE MISTURA 280 L, MOTOR ELÉTRICO TRIFÁSICO POTÊNCIA DE 2 CV, SEM CARREGADOR - DEPRECIÇÃO. AF_05/2023	H					0,43
INSUMO	10535	SINAPI	BETONEIRA, CAPACIDADE NOMINAL 400 L, CAPACIDADE DE MISTURA 280 L, MOTOR ELETTRICO TRIFASICO 220/380 V, POTENCIA 2 CV, SEM CARREGADOR	UN	0,000064			6.770,12	0,43
TOTAL SEM BDI - 88826									0,43
CLASSE/TIPO	CÓDIGO	FONTE	DESCRIÇÃO	UNID.	COEF.	P. UNIT. (R\$)	TOTAL (R\$)		
DEPR	88829	SINAPI	BETONEIRA CAPACIDADE NOMINAL DE 400 L, CAPACIDADE DE MISTURA 280 L, MOTOR ELÉTRICO TRIFÁSICO POTÊNCIA DE 2 CV, SEM CARREGADOR - MATERIAIS NA OPERAÇÃO. AF_05/2023	H					1,37
INSUMO	2705	SINAPI	ENERGIA ELETTRICA ATÉ 2000 KWH INDUSTRIAL, SEM DEMANDA	KWH	1,25			1,10	1,37
TOTAL SEM BDI - 88829									1,37
CLASSE/TIPO	CÓDIGO	FONTE	DESCRIÇÃO	UNID.	COEF.	P. UNIT. (R\$)	TOTAL (R\$)		
DEPR	88828	SINAPI	BETONEIRA CAPACIDADE NOMINAL DE 400 L, CAPACIDADE DE MISTURA 280 L, MOTOR ELÉTRICO TRIFÁSICO POTÊNCIA DE 2 CV, SEM CARREGADOR - MANUTENÇÃO. AF_05/2023	H					0,47
INSUMO	10535	SINAPI	BETONEIRA, CAPACIDADE NOMINAL 400 L, CAPACIDADE DE MISTURA 280 L, MOTOR ELETTRICO TRIFASICO 220/380 V, POTENCIA 2 CV, SEM CARREGADOR	UN	0,000007			6.770,12	0,47
TOTAL SEM BDI - 88828									0,47

MUNICÍPIO DE CURRAIS - PI
CONSTRUÇÃO DE CAMPO SOCIETY, NO MUNICÍPIO DE CURRAIS-PI - CONVÊNIO N° 985947/2025
PLANILHA DE COMPOSIÇÕES UNITÁRIAS AUXILIARES - NÍVEL 5

DATA BASE: SINAPI PI 09/2025, SEINFRA CE 28, ORSE SE 09/2025, SEM DESONERAÇÃO				LEIS SOCIAIS (%):		113,33	BDI (%):		23,00
CLASSE/TIPO	CÓDIGO	FONTE	DESCRIÇÃO	UNID.	COEF.	P. UNIT. (R\$)	TOTAL (R\$)		
LIVR	95314	SINAPI	CURSO DE CAPACITAÇÃO PARA ARMADOR (ENCARGOS COMPLEMENTARES) - HORISTA	H		0,23			
INSUMO	378	SINAPI	ARMADOR (HORISTA)	H	0,01154	20,33	0,23		
TOTAL SEM BDI - 95314							0,23		
CLASSE/TIPO	CÓDIGO	FONTE	DESCRIÇÃO	UNID.	COEF.	P. UNIT. (R\$)	TOTAL (R\$)		
LIVR	95308	SINAPI	CURSO DE CAPACITAÇÃO PARA AJUDANTE DE ARMADOR (ENCARGOS COMPLEMENTARES) - HORISTA	H		0,17			
INSUMO	6114	SINAPI	AJUDANTE DE ARMADOR (HORISTA)	H	0,01154	15,57	0,17		
TOTAL SEM BDI - 95308							0,17		

MUNICÍPIO DE CURRAIS - PI
CONSTRUÇÃO DE CAMPO SOCIETY, NO MUNICÍPIO DE CURRAIS-PI - CONVÊNIO N° 985947/2025
COMPOSIÇÃO DA TAXA DE BDI PARA SERVIÇOS

DATA BASE: SINAPI PI 09/2025, SEINFRA CE 28, ORSE SE 09/2025, SEM DESONERAÇÃO LEIS SOCIAIS (%): 113,33 BDI (%): 23,00

ITEM	DESCRIÇÃO	TOTAL (%)
AC	ADMINISTRAÇÃO CENTRAL	3,000%
SG	SEGURO E GARANTIA	0,800%
R	RISCOS	0,970%
DF	DESPEGA FINANCEIRA	0,590%
L	LUCRO	8,950%
T	TRIBUTOS E IMPOSTOS	6,650%
PIS	PROGRAMA DE INTEGRAÇÃO SOCIAL	0,650%
COFINS	CONTRIBUIÇÃO SOCIAL PARA FINANCIAMENTO DA SEGURIDADE SOCIAL	3,000%
	IMPOSTO SOBRE SERVIÇOS DE QUALQUER NATUREZA (5% x 60% = 3%)	3,000%
ISS	ISS COBRADO NO MUNICÍPIO CONFORME O TIPO DA OBRA	5,000%
	PARTICIPAÇÃO DO CUSTO DE MÃO OBRA (SERVIÇOS) EM RELAÇÃO AO CUSTO TOTAL DA OBRA	60,000%
CPRB	CONTRIBUIÇÃO PREVIDENCIÁRIA SOBRE A RECEITA BRUTA	0,000%
BDI	TAXA DE BENEFÍCIOS E DESPESAS INDIRETAS	23,00%

$$BDI = \{ [(1 + AC + SG + R) \times (1 + DF) \times (1 + L)] / [1 - (PIS + COFINS + ISS + CPRB)] \} - 1$$

OBSERVAÇÕES

OBS-1: Cálculo em conformidade com o acórdão nº 2622/2013-TCU e Lei nº 13.161 de 31 de agosto de 2015.

OBS-2: Os percentuais de Impostos a serem adotados devem ser indicados pelo Tomador, conforme legislação vigente. Deverão ser definidos, conforme Código Tributário do município, o valor do ISS, que será um percentual entre 2% e 5%, e a alíquota aplicada sobre o mesmo, representando o percentual de mão de obra em relação ao valor total da obra.

OBS-3: Para análise de orçamentos considerando a desoneração sobre a folha de pagamento, prevista na lei nº 14.973, de 16 de setembro de 2024, deverá ser adotada na contribuição previdenciária sobre a receita bruta, uma alíquota de 3,6% em orçamentos COM Desoneração e de 0% em orçamentos SEM Desoneração.

OBS-4: Para o tipo de obra "Construção de Edifícios", enquadram-se: a construção de edifícios residenciais de qualquer tipo; casas e residências unifamiliares; edifícios residenciais multifamiliares, incluindo edifícios de grande altura (arranha-céus); a construção de edifícios comerciais de qualquer tipo; consultórios e clínicas médicas; escolas; escritórios comerciais; hospitais; hotéis, motéis e outros tipos de alojamento; lojas, galerias e centros comerciais; restaurantes e outros estabelecimentos similares; shopping centers; a construção de edifícios destinados a outros usos específicos; armazéns e depósitos; edifícios garagem, inclusive garagens subterrâneas; edifícios para uso agropecuário; estações para trens e metropolitanos; estádios esportivos e quadras cobertas; igrejas e outras construções para fins religiosos (templos); instalações para embarque e desembarque de passageiros (em aeroportos, rodoviárias, portos, etc.); penitenciárias e presídios; postos de combustível; a construção de edifícios industriais (fábricas, oficinas, galpões industriais, etc.); as reformas, manutenções correntes, complementações e alterações de edifícios de qualquer natureza já existentes; a montagem de edifícios e casas pré-moldadas ou pré-fabricadas de qualquer material, de natureza permanente ou temporária, quando não realizadas pelo próprio fabricante, conforme classificação 4120-4/00 do CNAE.

MUNICÍPIO DE CURRAIS - PI
CONSTRUÇÃO DE CAMPO SOCIETY, NO MUNICÍPIO DE CURRAIS-PI - CONVÊNIO N° 985947/2025
PLANILHA DE LEIS SOCIAIS - SINAPI

DATA BASE: SINAPI PI 09/2025, SEINFRA CE 28, ORSE SE 09/2025, SEM DESONERAÇÃO

LEIS SOCIAIS (%): 113,33

BDI (%): 23,00

CÓDIGO	DESCRIÇÃO	COM DESONERAÇÃO		SEM DESONERAÇÃO	
		HORISTA	MENSALISTA	HORISTA	MENSALISTA
GRUPO A					
A1	INSS	5,00%	5,00%	20,00%	20,00%
A2	SESI	1,50%	1,50%	1,50%	1,50%
A3	SENAI	1,00%	1,00%	1,00%	1,00%
A4	INCRA	0,20%	0,20%	0,20%	0,20%
A5	SEBRAE	0,60%	0,60%	0,60%	0,60%
A6	SALÁRIO EDUCAÇÃO	2,50%	2,50%	2,50%	2,50%
A7	SEGURO CONTRA ACIDENTES DE TRABALHO	3,00%	3,00%	3,00%	3,00%
A8	FGTS	8,00%	8,00%	8,00%	8,00%
A9	SECONCI	0,00%	0,00%	0,00%	0,00%
A	TOTAL	21,80%	21,80%	36,80%	36,80%
GRUPO B					
B1	REPOUSO SEMANAL REMUNERADO	17,82%	Não incide	17,82%	Não incide
B2	FERIADOS	3,95%	Não incide	3,95%	Não incide
B3	AUXÍLIO - ENFERMIDADE	0,86%	0,65%	0,86%	0,65%
B4	13º SALÁRIO	10,96%	8,33%	10,96%	8,33%
B5	LICENÇA PATERNIDADE	0,07%	0,05%	0,07%	0,05%
B6	FALTAS JUSTIFICADAS	0,73%	0,56%	0,73%	0,56%
B7	DIAS DE CHUVAS	1,17%	Não incide	1,17%	Não incide
B8	AUXÍLIO ACIDENTE DE TRABALHO	0,10%	0,07%	0,10%	0,07%
B9	FÉRIAS GOZADAS	11,71%	8,90%	11,71%	8,90%
B10	SALÁRIO MATERNIDADE	0,03%	0,03%	0,03%	0,03%
B	TOTAL	47,40%	18,59%	47,40%	18,59%
GRUPO C					
C1	AVISO PRÉVIO INDENIZADO	5,30%	4,03%	5,30%	4,03%
C2	AVISO PRÉVIO TRABALHADO	0,12%	0,09%	0,12%	0,09%
C3	FÉRIAS INDENIZADAS	2,46%	1,87%	2,46%	1,87%
C4	DEPÓSITO RESCISÃO SEM JUSTA CAUSA	2,89%	2,20%	2,89%	2,20%
C5	INDENIZAÇÃO ADICIONAL	0,45%	0,34%	0,45%	0,34%
C	TOTAL	11,22%	8,53%	11,22%	8,53%
GRUPO D					
D1	REINCIDÊNCIA DE GRUPO A SOBRE GRUPO B	9,79%	3,64%	17,44%	6,84%
D2	REINCIDÊNCIA DE GRUPO A SOBRE AVISO PRÉVIO TRABALHADO E REINCIDÊNCIA DO FGTS SOBRE AVISO PRÉVIO INDENIZADO	0,45%	0,34%	0,47%	0,36%
D	TOTAL	10,24%	3,98%	17,91%	7,20%
GRUPO A + B + C + D					
TOTAL		90,66%	52,90%	113,33%	71,12%

FONTE: <http://www.caixa.gov.br/site/paginas/downloads.aspx>

Recursos do Governo Federal

Placa de Obras

dimensões e proporções

A placa deve possuir tamanho adequado para visualização no canteiro de obras.

As demais placas do empreendimento não devem ser maiores que a placa de obras do Governo Federal, tanto na altura quanto na largura.

A proporção de tamanho é de 2:1 (largura deve ser o dobro da altura), e as medidas apresentadas são baseadas na altura A do rodapé da placa.

Dimensões mínimas

• 3,6m x 1,8m

Margens mínimas da placa

• 1/4 da altura A



As cores utilizadas por este manual estão especificadas ao lado e não devem ser alteradas. Em caso de dúvidas consulte a SUPUP.

Referência de Cores

Cores CAIXA

C100 M60 Y0 KO
RO G92 B169
PANTONE 287C

CO M50 Y100 KO
R243 G146 BO
PANTONE 151C

Cores Governo Federal

C88 M0 Y100 KO
RO G208 BO
PANTONE 354C

C85 M70 Y0 KO
R24 G62 B255
PANTONE 2935C

C10 M0 Y10 K87
R60 G60 B60
PANTONE 447C

CO M13 Y100 KO
R255 G208 BO
PANTONE 109C

CO M0 Y0 KO
R255 G255 B255

C60 M40 Y40 K100
RO GO BO
PANTONE BLACK C

CO M100 Y100 KO
R255 GO BO
PANTONE 485C

Emerson Matheus
Marques De
Castro:
05477729392

Assinado digitalmente por Emerson Matheus
Marques De Castro:05477729392
DN: C=BR, O=ICP-Brasil, OU=Certificado Digital PF
A1, OU=Videoconferencia, OU=47605040000120,
OU=AC-SingularID Multipla, CN=Emerson Matheus
Marques De Castro:05477729392
Razão: Eu sou o autor deste documento
Localização: sua localização de assinatura aqui
Data: 2026.01.26 09:34:43-03'00'
Foxit PDF Reader Versão: 11.2.2

PREFEITURA MUNICIPAL DE CURRAIS - PI

TÍTULO
CONSTRUÇÃO DE CAMPO SOCIETY, NO MUNICÍPIO
DE CURRAIS-PI

ENDEREÇO DA OBRA
LOCALIDADE PARÁ-BATINS

MUNICÍPIO:
CURRAIS - PI

DATA:
2026

ASSUNTO:
PLACA DE OBRA

ESCALA:
INDICADA

FOLHA:
01/01

SÃO BENTO							
De	Para	Latitude	Longitude	Azim. 3ªEd.	Dist. 3ªEd.	Coord. N(Y)	Coord. E(X)
P-01	P-02	-08°45'59.897"	-44°24'57.556"	160°38'	60,00 m	9.030.897,61	564.232,80
P-02	P-03	-08°46'01.741"	-44°24'56.905"	251°46'	34,60 m	9.030.840,96	564.252,60
P-03	P-04	-08°46'02.093"	-44°24'57.980"	340°38'	60,00 m	9.030.830,19	564.219,72
P-04	P-01	-08°46'00.249"	-44°24'58.631"	71°46'	34,60 m	9.030.886,84	564.199,92
		2.075,90 M2					
		189,20 m					

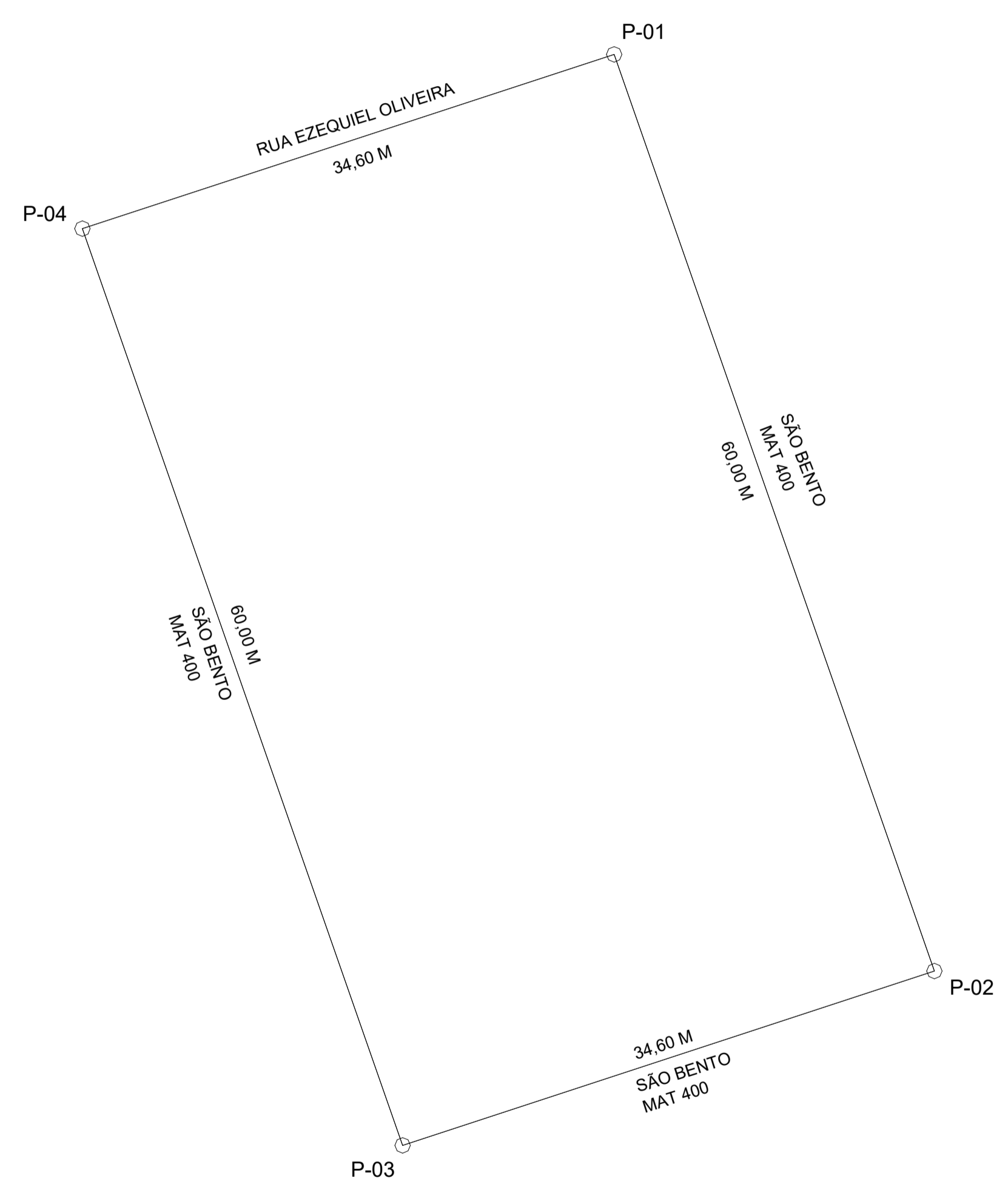

CONVENÇÕES

- ⊙ Vértices Tipo M
- ⊙ Vértices Tipo P
- ⊙ Vértices Tipo V
- ▭ RIO
- ▭ VALA

Informações de Coordenadas
 PROJEÇÃO UNIVERSAL TRANSVERSA
 DE MERCATOR - UTM
 SGR - SIRGAS2000
 MC: 45°00'

CM -00°05'20.445417"
 K: 0,000000000000

VÉRTICE:
 Lat.: 08°45'59.897054" S
 Long.: 44°24'57.555648" W

Planta de Situação:

Título: **Levantamento Planialtimétrico Cadastral** Folha: **01**

PROPRIEDADE: São Bento (Terreno)
 PROPRIETÁRIO: Prefeitura Municipal de Currais
 MUNICÍPIO(S): Currais
 COMARCA(S): Bom Jesus ESTADO UF: PI
 CARTÓRIO: Currais
 MAT./TRANSC.: 400, Fls 100, L 02-B
 CÓDIGO INCRA:
 ÁREA TOTAL (ha): 2.075,90 m2 PERÍMETRO (m): 189,20 m
 DATA: 04/12/2025 ESCALA: 1 / 200

Quadro de Áreas e Perímetros:
 Área Total: 2.075,90 m2
 Perímetro Total: 189,20 m

Quadro de Assinaturas:
 Prop.: Prefeitura Municipal de Currais
 Resp. Téc.: Alessandro Franco Torres da Silva
 Engenheiro Agrônomo
 CREA: 1901420990 - INCRA:

Este documento foi elaborado utilizando-se como base o projeto de loteamento e o plano de parcelamento do solo, aprovados pelo Conselho Municipal de Planejamento Urbano e Territorial de Currais - Ceará, em 15/08/2024, sob o nº 001/2024, e o Plano Diretor de Currais - Ceará, em 15/08/2024, sob o nº 001/2024.

12527.96

A

P1
14x25 cm
h0 = 40 cm
h1 = 40 cm
df = 100 cm

-2012.55

282.3

B

P2
14x25 cm
h0 = 30 cm
h1 = 40 cm
df = 100 cm

-2294.86

287.7

C

P3
14x25 cm
h0 = 30 cm
h1 = 40 cm
df = 100 cm

-2582.52

287.4

D

P4
14x25 cm
h0 = 30 cm
h1 = 40 cm
df = 100 cm

-2869.95

287.8

E

P5
14x25 cm
h0 = 30 cm
h1 = 40 cm
df = 100 cm

-3157.73

329.8

F

P6
14x25 cm
h0 = 40 cm
h1 = 40 cm
df = 100 cm

-3487.55

1

PLANTA DE LOCAÇÃO

Escala 1:50

Nome	Seção (cm)	X (cm)	Y (cm)	Carga Máx. (tf)	Carga Min. (tf)	Pilar				Fundação								
						Mx Máximo (kgf.m)		My Máximo (kgf.m)		Fx Máximo (tf)		Fy Máximo (tf)		Lado B (cm)	Lado H (cm)	h0 / ha (cm)	h1 / hb (cm)	df (cm)
						Positivo	Negativo	Positivo	Negativo	Positivo	Negativo	Positivo	Negativo					
P1	14x25	12527.96	-2012.55	1.0	1.0	0	-200	200	-200	0.2	-0.1	0.2	0.0	65	65	40	40	100
P2	14x25	12527.96	-2294.86	1.8	1.8	0	0	200	-200	0.2	-0.1	0.1	0.0	55	65	30	40	100
P3	14x25	12527.96	-2582.52	1.8	1.8	100	0	200	-200	0.2	-0.1	0.1	0.0	55	65	30	40	100
P4	14x25	12527.96	-2869.95	1.9	1.9	100	0	200	-200	0.2	-0.1	0.0	0.0	55	65	30	40	100
P5	14x25	12527.96	-3157.73	1.6	1.6	0	0	200	-200	0.2	-0.1	0.1	0.0	60	65	30	40	100
P6	14x25	12527.96	-3487.55	0.8	0.8	100	0	200	-200	0.2	-0.1	0.0	-0.2	65	75	40	40	100

Os esforços indicados nesta tabela são os valores máximos obtidos pela envoltória de todas as combinações definidas para as fundações. Para análises complementares, deve-se consultar o relatório de esforços na fundação, que apresenta os valores calculados para cada combinação.

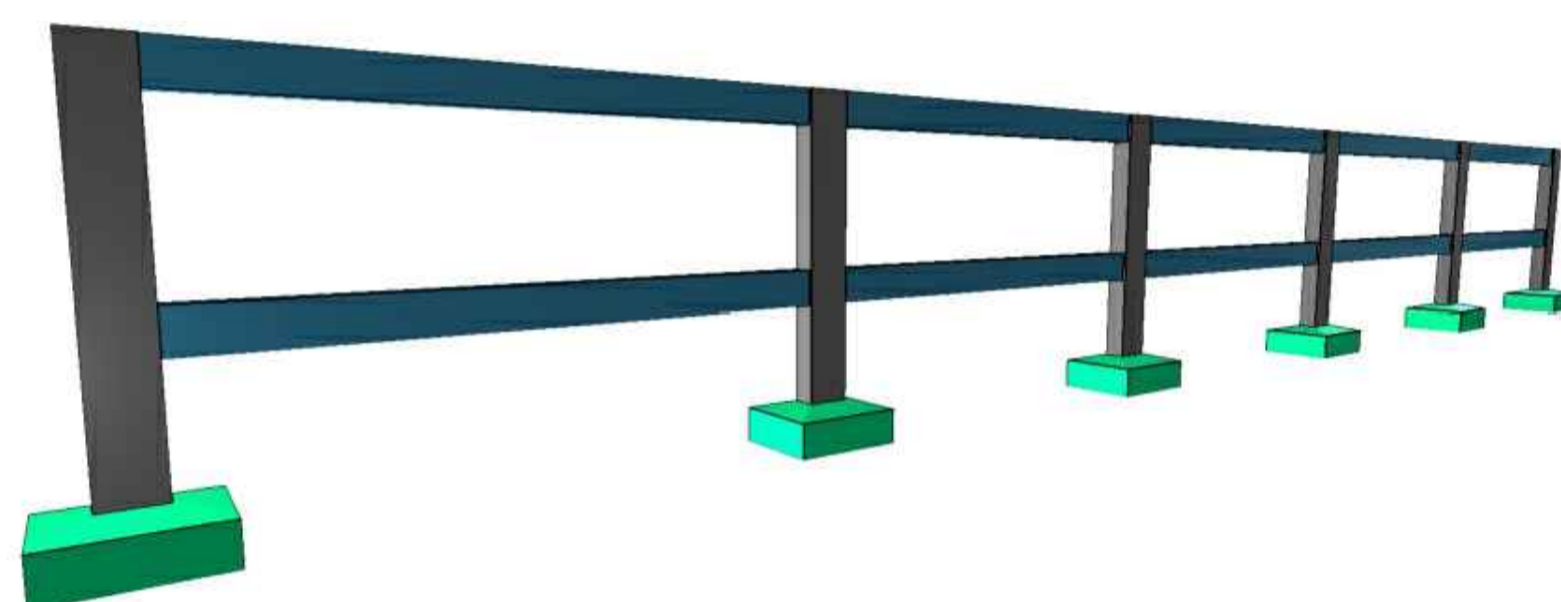
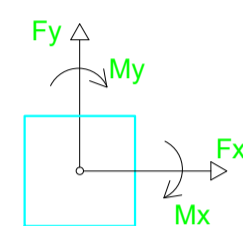
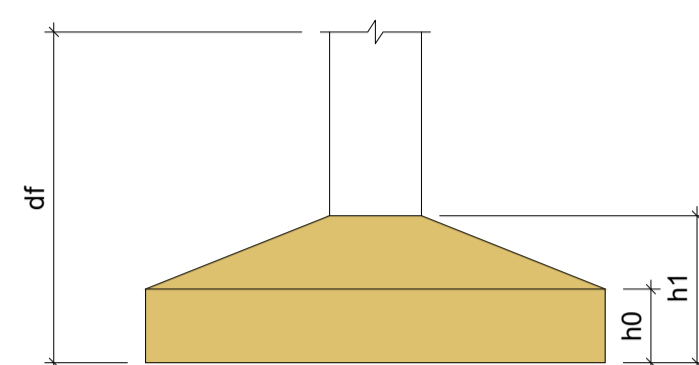

VISTA ISOMÉTRICA

Localção no eixo X	
Coordenadas (cm)	Nome
12527.96	P1, P2, P3, P4, P5, P6

Localção no eixo Y	
Coordenadas (cm)	Nome
-2012.55	P1
-2294.86	P2
-2582.52	P3
-2869.95	P4
-3157.73	P5
-3487.55	P6

PROJETO EXECUTIVO DE ENGENHARIA

CURRAIS
PREFEITURA MUNICIPAL
TRABALHO, COMPROMISSO E RESPONSABILIDADE

CONSTRUÇÃO DE CAMPO SOCIETY
ZONA URBANA DO MUNICÍPIO DE CURRAIS-PI

PROJETO ESTRUTURAL

AUTORIA DO PROJETO: Emerson Matheus Marques De Castro:05477729392
INSTRUMENTO/CONVÊNIO/TERMO DE COMPROMISSO: 985947/2025

AUTOR DO PROJETO: EMERSON MATHEUS MARQUES DE CASTRO
CONSELHO NÚMERO: 1918827737

DATA: - **ESCALA:** 1:1000 **EDITORIAÇÃO GRÁFICA:** EMERSON CASTRO **FOLHA:** A1

DADOS DOS DESENHOS: -LOCAÇÃO E VISTA ISOMÉTRICA - MURETA

PRANCHA: 01/01

DIREITOS AUTORAIS RESERVADOS; PROIBIDO REPRODUÇÃO, DIVULGAÇÃO OU ALTERAÇÃO SEM ORDEM EXPRESSA DO AUTOR. TÍTULO DOS DESENHOS: CAMPO SOCIETY ATUALIZADO

Assinado digitalmente por Emerson Matheus Marques De Castro:05477729392
 DN: C=BR, O=ICP-Brasil, OU=Certificado Digital PF A1, OU=47605040000120, OU=AC SyngularID Multipla, CN=Emerson Matheus Marques De Castro:05477729392
 Razão: Eu sou o autor deste documento
 Localização: sua localização de assinatura aqui.
 Data: 2026.01.26 09:36:57-03'00'
 Foxit PDF Reader Versão: 11.2.2

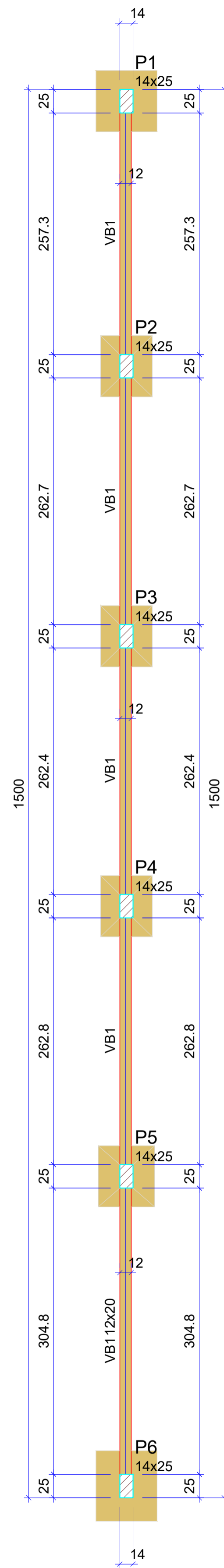

FORMA DO PAVIMENTO VIGA BALDRAME

Escala 1:50

Vigas			
Nome	Seção (cm)	Elevação (cm)	Nível (cm)
VB1	12x20	0	0

Características dos materiais	
fck (kgf/cm²)	Ecs (kgf/cm²)
250	241500

Dimensão máxima do agregado = 19 mm

Pilares			
Nome	Seção (cm)	Elevação (cm)	Nível (cm)
P1	14x25	0	0
P2	14x25	0	0
P3	14x25	0	0
P4	14x25	0	0
P5	14x25	0	0
P6	14x25	0	0

Legenda dos pilares	
	Pilar que passa

Legenda das vigas e paredes	
	Viga

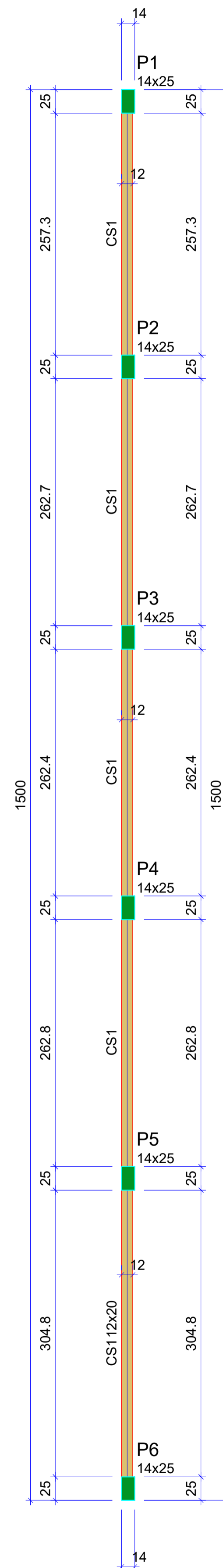

FORMA DO PAVIMENTO CINTA SUPERIOR

Escala 1:50

Vigas			
Nome	Seção (cm)	Elevação (cm)	Nível (cm)
CS1	12x20	0	100

Características dos materiais	
fck (kgf/cm²)	Ecs (kgf/cm²)
250	241500

Dimensão máxima do agregado = 19 mm

Pilares			
Nome	Seção (cm)	Elevação (cm)	Nível (cm)
P1	14x25	0	100
P2	14x25	0	100
P3	14x25	0	100
P4	14x25	0	100
P5	14x25	0	100
P6	14x25	0	100

Legenda dos pilares	
	Pilar que morre

Legenda das vigas e paredes	
	Viga

PROJETO EXECUTIVO DE ENGENHARIA



PREFEITURA MUNICIPAL DE CURRAIS

CONSTRUÇÃO DE CAMPO SOCIETY
ZONA URBANA DO MUNICÍPIO DE CURRAIS - PI

PROJETO ESTRUTURAL

AUTORIA DO PROJETO: INSTRUMENTO/CONVÊNIO/TERMO DE COMPROMISSO:

985947/2025

AUTOR DO PROJETO: EMERSON MATHEUS MARQUES DE CASTRO
CONSELHO NÚMERO: 1918827737

DATA: ESCALA: 1:1000 EDITORAÇÃO GRÁFICA: EMERSON CASTRO
FOLHA A1

DADOS DOS DESENHOS:

- FÓRMAS - MURETA

PRANCHA: 01/02

DIREITOS AUTORAIS RESERVADOS; PROIBIDO REPRODUÇÃO, DIVULGAÇÃO OU ALTERAÇÃO SEM ORDEM EXPRESSA DO AUTOR. TÍTULO DOS DESENHOS: CAMPO SOCIETY ATUALIZADO

S1
PLANTA
ESC 1:25

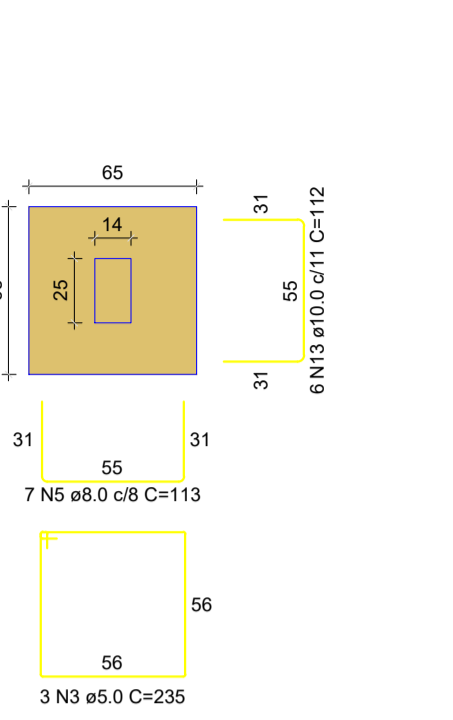

3 N3 ø5.0 C=235
Solo com capacidade de suporte > 1.50 kgf/cm²
Solo compactado sobre a sapata
peso específico > 1600.00 kg/m³

CORTE
ESC 1:25

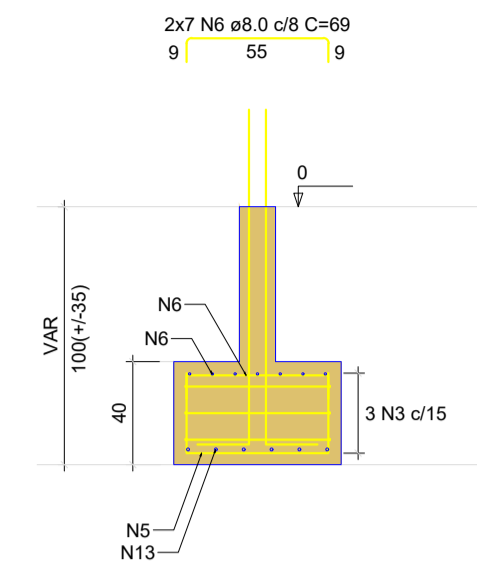

P1

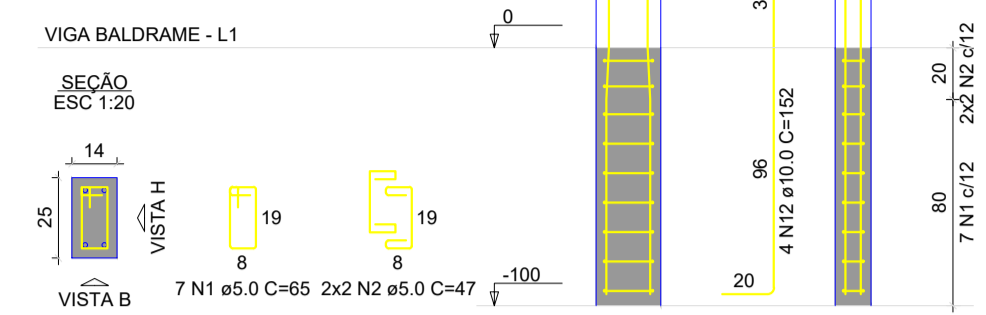

S2=S3=S4
PLANTA
ESC 1:25

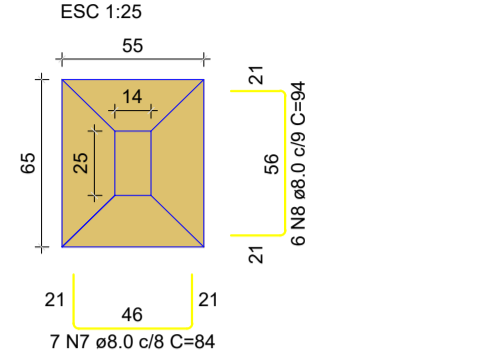

Solo com capacidade de suporte > 1.50 kgf/cm²
Solo compactado sobre a sapata
peso específico > 1600.00 kg/m³

CORTE
ESC 1:25

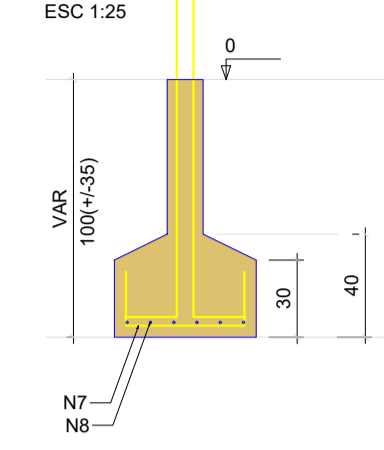

P2=P3=P4

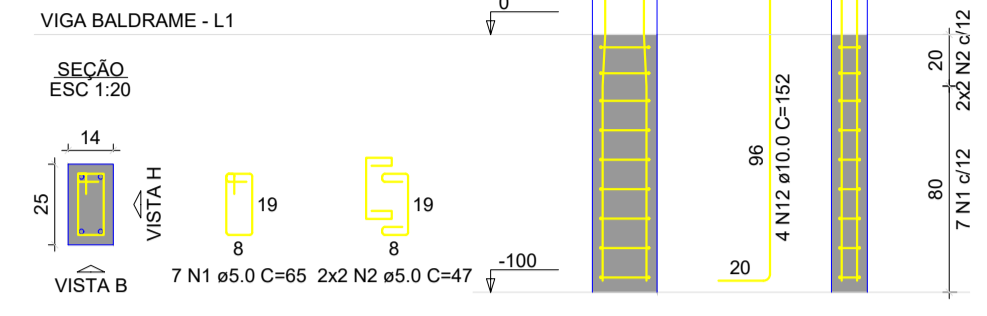

S5

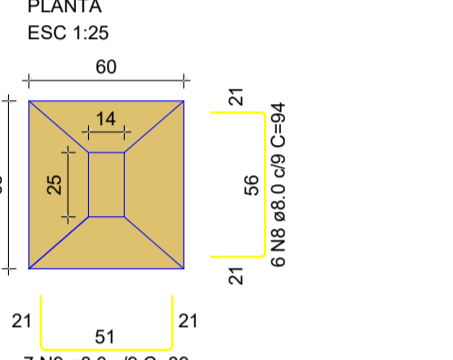

Solo com capacidade de suporte > 1.50 kgf/cm²
Solo compactado sobre a sapata
peso específico > 1600.00 kg/m³

CORTE
ESC 1:25

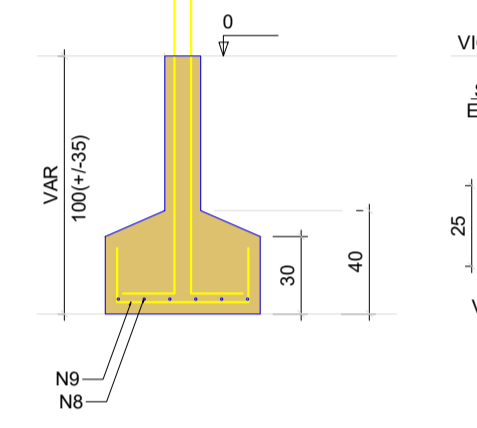

P5

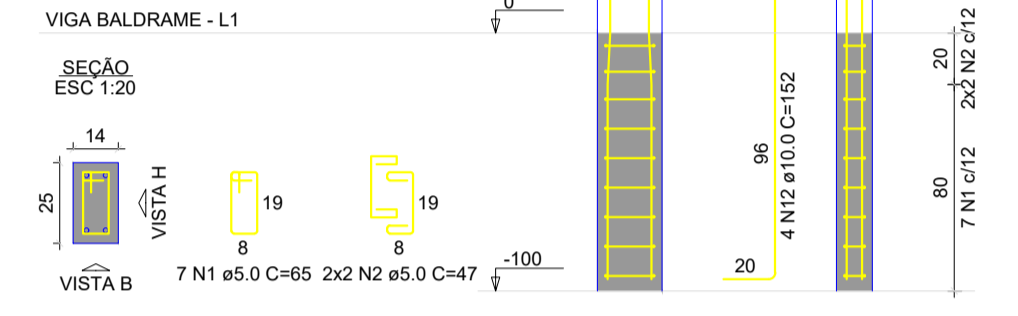

S6

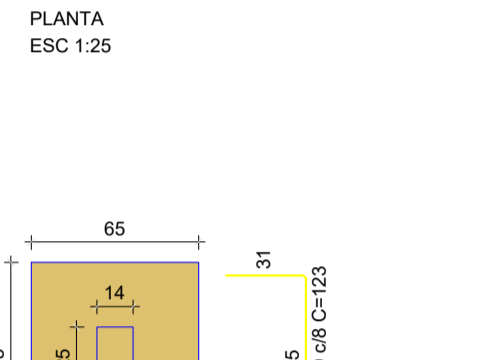

Solo com capacidade de suporte > 1.50 kgf/cm²
Solo compactado sobre a sapata
peso específico > 1600.00 kg/m³

CORTE
ESC 1:25

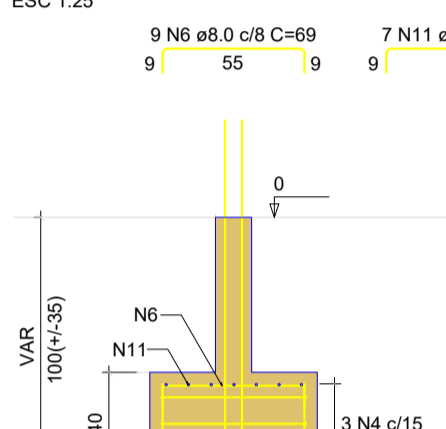

P6

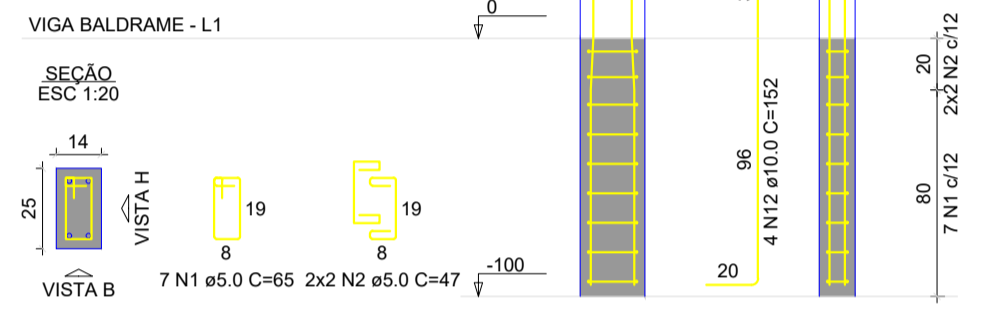

P1=P2=P3=P4=P5=P6

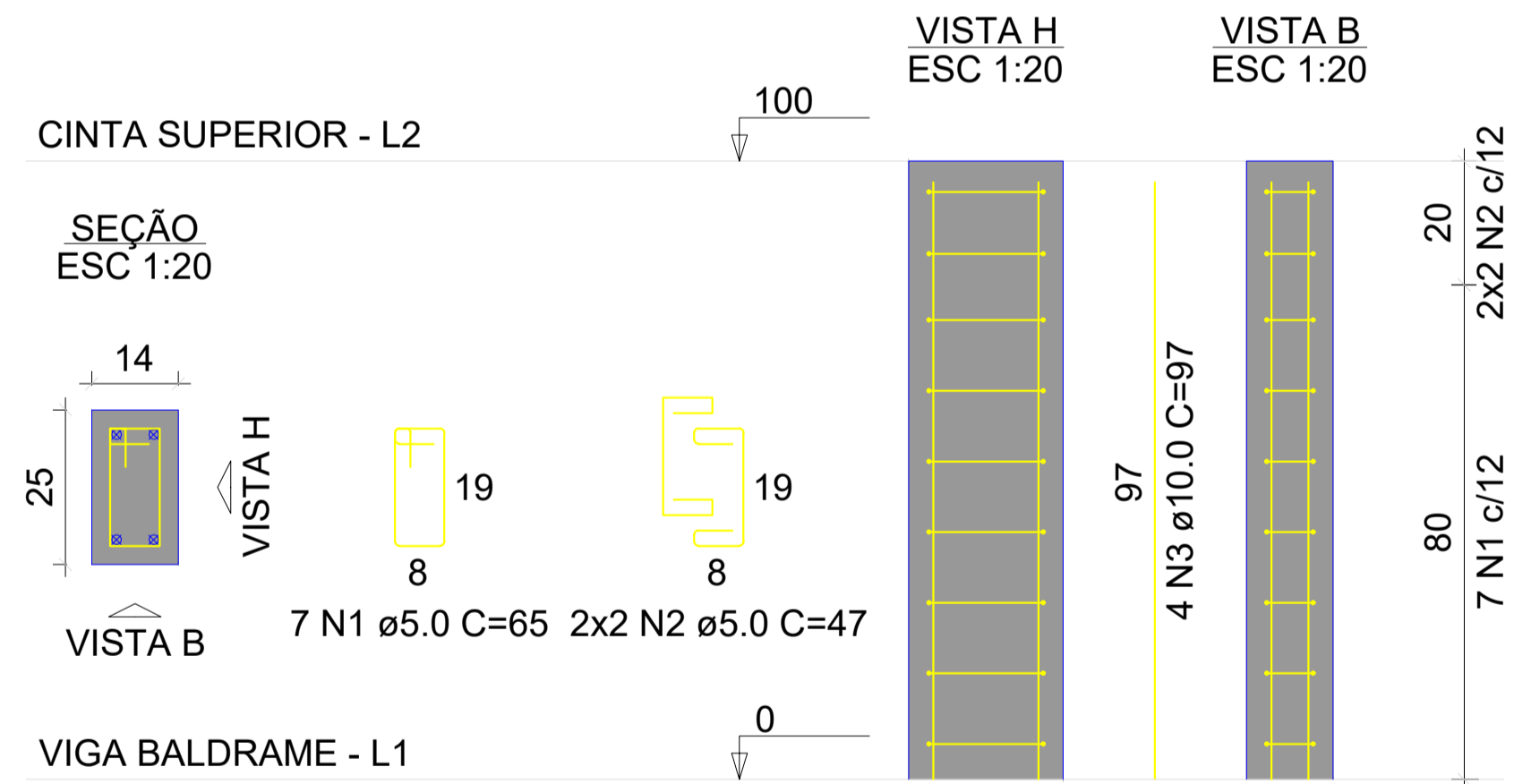

VB1

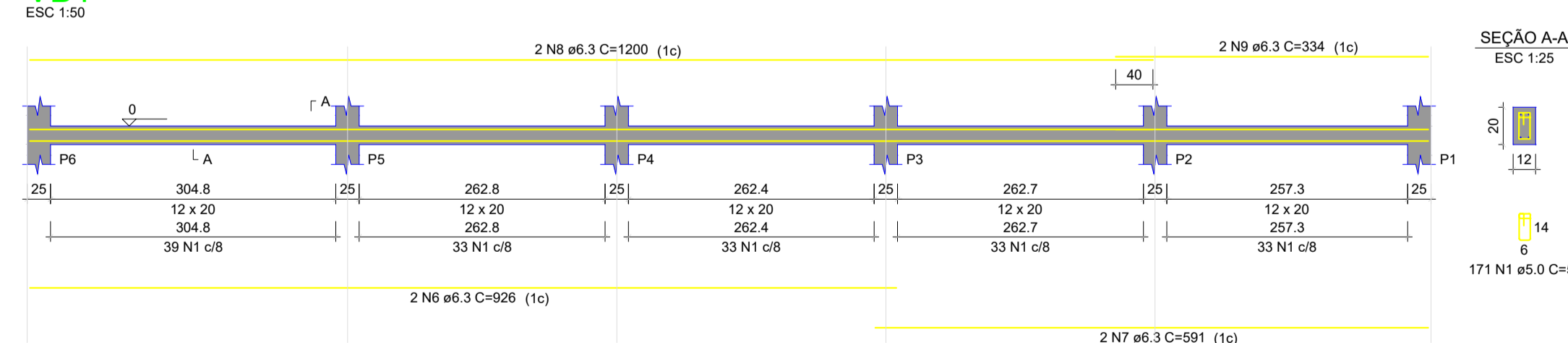

CS1

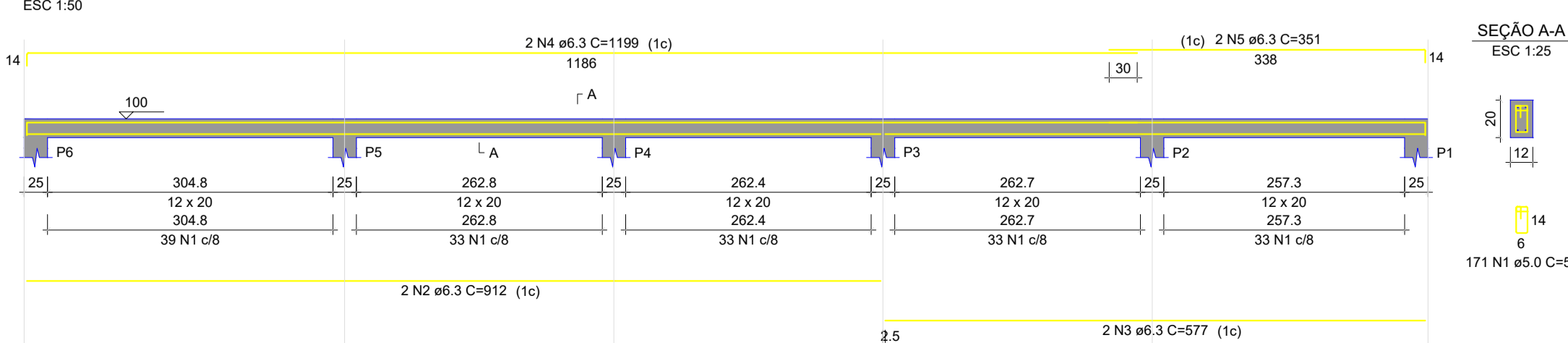

RELAÇÃO DO AÇO

AÇO	N	DIAM (mm)	QUANT	C.UNIT (cm)	C.TOTAL (cm)
CA60	1	5.0	42	65	2730
	2	5.0	24	47	1128
	3	5.0	3	235	705
CA50	4	5.0	3	235	705
	5	8.0	16	113	1808
	6	8.0	23	69	1587
	7	8.0	21	84	1764
	8	8.0	24	94	2256
	9	8.0	7	89	623
	10	8.0	7	123	861
	11	8.0	7	79	553
	12	10.0	24	152	3648
	13	10.0	6	112	672

RESUMO DO AÇO

AÇO	DIAM (mm)	C.TOTAL (m)	PESO + 10% (kg)
CA50	8.0	94.5	41
CA60	5.0	53.3	29.3
PESO TOTAL (kg)			
CA50	70.3		
CA60	9		

Volume de concreto (C-25) = 1.00 m³
Área de forma = 7.88 m²

RELAÇÃO DO AÇO

AÇO	N	DIAM (mm)	QUANT	C.UNIT (cm)	C.TOTAL (cm)
CA60	1	5.0	42	65	2730
CA50	2	5.0	24	47	1128
	3	10.0	24	97	2328

RESUMO DO AÇO

AÇO	DIAM (mm)	C.TOTAL (m)	PESO + 10% (kg)
CA50	10.0	23.3	15.8
CA60	5.0	38.6	6.5
PESO TOTAL (kg)			
CA50	15.8		
CA60	6.5		

Volume de concreto (C-25) = 0.21 m³
Área de forma = 4.68 m²

RELAÇÃO DO AÇO

AÇO	N	DIAM (mm)	QUANT	C.UNIT (cm)	C.TOTAL (cm)
CA60	1	5.0	342	51	17442
CA50	2	6.3	2	912	1824
	3	6.3	2	577	1154
	4	6.3	2	1199	2398
	5	6.3	2	351	702
	6	6.3	2	926	1852
	7	6.3	2	591	1182
	8	6.3	2	1200	2400
	9	6.3	2	334	668

RESUMO DO AÇO

AÇO	DIAM (mm)	C.TOTAL (m)	PESO + 10% (kg)
CA50	6.3	121.8	32.8
CA60	5.0	174.4	29.6
PESO TOTAL (kg)			
CA50	32.8		
CA60	29.6		

Volume de concreto (C-25) = 0.65 m³
Área de forma = 14.04 m²

PROJETO EXECUTIVO DE ENGENHARIA



CONSTRUÇÃO DE CAMPO SOCIETY

PROJETO ESTRUTURAL

AUTORIA DO PROJETO: INSTRUMENTO/CONVÊNIO/TERMO DE COMPROMISSO: 985947/2025

AUTOR DO PROJETO: EMERSON MATHEUS MARQUES DE CASTRO
CONSELHO NÚMERO: 1918827737

DATA: ESCALA: 1:1000 EDITORAÇÃO GRÁFICA: EMERSON CASTRO FOLHA A1

DADOS DOS DESENHOS: -FÓRMAS - MURETA PRANCHA: 01/02

DIREITOS AUTORAIS RESERVADOS: PROIBIDO REPRODUÇÃO, DIVULGAÇÃO OU ALTERAÇÃO SEM ORDEM EXPRESSA DO AUTOR. TÍTULO DOS DESENHOS: CAMPO SOCIETY ATUALIZADO

Assinado digitalmente por Emerson Matheus Marques De Castro:0547729392
DN: C=BR, O=ICP-Brasil, OU=Certificado Digital PF A1, OU=Videoconferencia, OU=47605040000120, OU=AC SyngularID Multipla, CN=Emerson Matheus Marques De Castro:0547729392
Razão: Eu sou o autor deste documento
Localização: sua localização de assinatura aqui
Data: 2026.01.26 09:37:12-03'00'
Foxit PDF Reader Versão: 11.2.2



1 PLANTA DE MACROLOCALIZAÇÃO
ESCALA 1:200



2 PLANTA DE LOCAÇÃO
ESCALA 1:1000

QUADRO DE ÁREAS	LEGENDA
ÁREA DO CAMPO SOCIETY (15m x 35m) _____ 525 m²	PISO EM BLOQUETE A IMPLANTAR
ÁREA DO PISO EM BLOQUETE 20X10X6 - COR NATURAL _____ 216,00 m²	CAMPO COM GRAMA SINTÉTICA
MEIO-FIO DE DELIMITAÇÃO DO BLOQUETE 80X08X08X25CM _____ 116,00 m	BANCO DE CONCRETO COM FLOREIRA
PISO TÁTIL - DIRECIONAL _____ 25,19 m²	REPRESENTAÇÃO POSTES A IMPLANTAR (POSTE DE 7m DE ALTURA (TUBO DE 4" CHAPA 14) COM ESPAÇADOR NO TOPO COM 3 REFLETORES DE 300W CADA)
PISO TÁTIL - ALERTA _____ 2,13 m²	MEIO-FIO DE DELIMITAÇÃO
QUANTIFICAÇÃO DE ITENS	
BANCO DE CONCRETO COM FLOREIRA _____ 12 unidades	PISO DIRECIONAL 25X25 EM CONCRETO, COR NATURAL
POSTE DE FERRO DE 7m DE ALTURA (TUBO DE 4" CHAPA 14) COM ESPAÇADOR _____ 06 unidades	PISO ALERTA 25X25 EM CONCRETO, COR NATURAL
REFLETORES DE 300W _____ 18 unidades	
Gol _____ 02 unidades	
QUADRO DE ESQUADRIAS	
PORTAS DE ALAMBRADO (1,00 largura x 2,00 altura) _____ 02 unidades	

NOTA: Este projeto contempla medidas de acessibilidade referentes aos elementos arquitetônicos de sua abrangência, como acesso (2m de calçada) às entradas ao campo, largura de portas, mobiliário urbano e pavimentação em piso regular e antiderrapante, respeitando os critérios mínimos estabelecidos pela NBR 9050:2020.

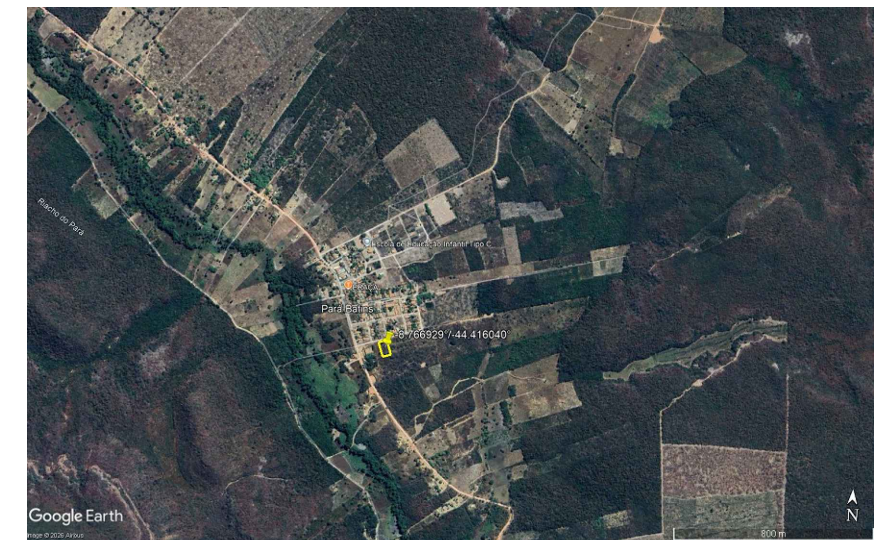

PROJETO ARQUITETÔNICO - CAMPO SOCIETY

01/04

Emerson Matheus Marques De Castro:
05477729392

Assinado digitalmente por Emerson Matheus Marques De Castro:05477729392
DN: C=BR, O=CP-Brasil, OU=Certificado Digital PF A1, OU=Videoconferencia, OU=47605040000120, OU=AC SyngularID Multipla, CN=Emerson Matheus Marques De Castro:05477729392
Razão: Eu sou o autor deste documento
Localização: sua localização de assinatura aqui
Data: 2025.01.26 09:38:24 -03'00'
Foxit PDF Reader Versão: 11.2.2

ENDEREÇO: CURRAIS, LOCALIDADE PARÁ-BATINS, CEP: 64905-000
CONTEÚDO: PLANTA DE MACROLOCALIZAÇÃO, PLANTA DE LOCAÇÃO
RESPONSÁVEL TÉCNICO (PROJETO ARQUITETÔNICO): LUCAS DE SOUSA ARAÚJO
CREA - nº 1918781257
ESCALA: INDICADA DATA:11/2025 LOCAL: CURRAIS - PI

QUADRO DE ÁREAS	LEGENDA
ÁREA DO CAMPO SOCIETY (15m x 35m) _____ 525 m ²	PISO EM BLOQUETE A IMPLANTAR
ÁREA DO PISO EM BLOQUETE 20X10X6 - COR NATURAL _____ 216.00 m ²	CAMPO COM GRAMA SINTÉTICA
MEIO-FIO DE DELIMITAÇÃO DO BLOQUETE 80X08X08X25CM _____ 116.00 m	BANCO DE CONCRETO COM FLOREIRA
PISO TÁTIL - DIRECIONAL _____ 25.19 m ²	REPRESENTAÇÃO POSTES A IMPLANTAR (POSTE DE 7m DE ALTURA (TUBO DE 4" CHAPA 14) COM ESPAÇADOR NO TOPO COM 3 REFLETORES DE 300W CADA)
PISO TÁTIL - ALERTA _____ 2.13 m ²	MEIO-FIO DE DELIMITAÇÃO
QUANTIFICAÇÃO DE ITENS	
BANCO DE CONCRETO COM FLOREIRA _____ 12 unidades	PISO DIRECIONAL 25X25 EM CONCRETO, COR NATURAL
POSTE DE FERRO DE 7m DE ALTURA (TUBO DE 4" CHAPA 14) COM ESPAÇADOR _____ 06 unidades	PISO ALERTA 25X25 EM CONCRETO, COR NATURAL
REFLETORES DE 300W _____ 18 unidades	
GoL _____ 02 unidades	
QUADRO DE ESQUADRIAS	
PORTAS DE ALAMBRADO (1,00 largura x 2,00 altura) _____ 02 unidades	

NOTA: Este projeto contempla medidas de acessibilidade referentes aos elementos arquitetônicos de sua abrangência, como acesso (2m de calçada) às entradas ao campo, largura de portas, mobiliário urbano e pavimentação em piso regular e antiderrapante, respeitando os critérios mínimos estabelecidos pela NBR 9050:2020.

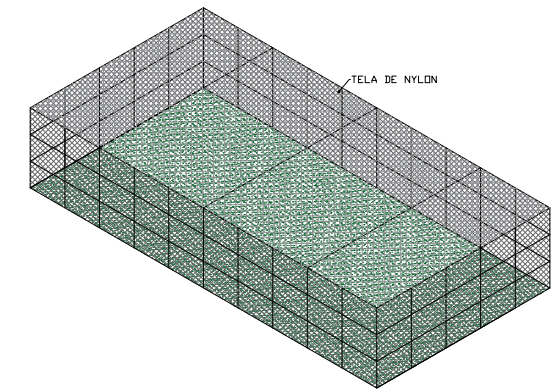
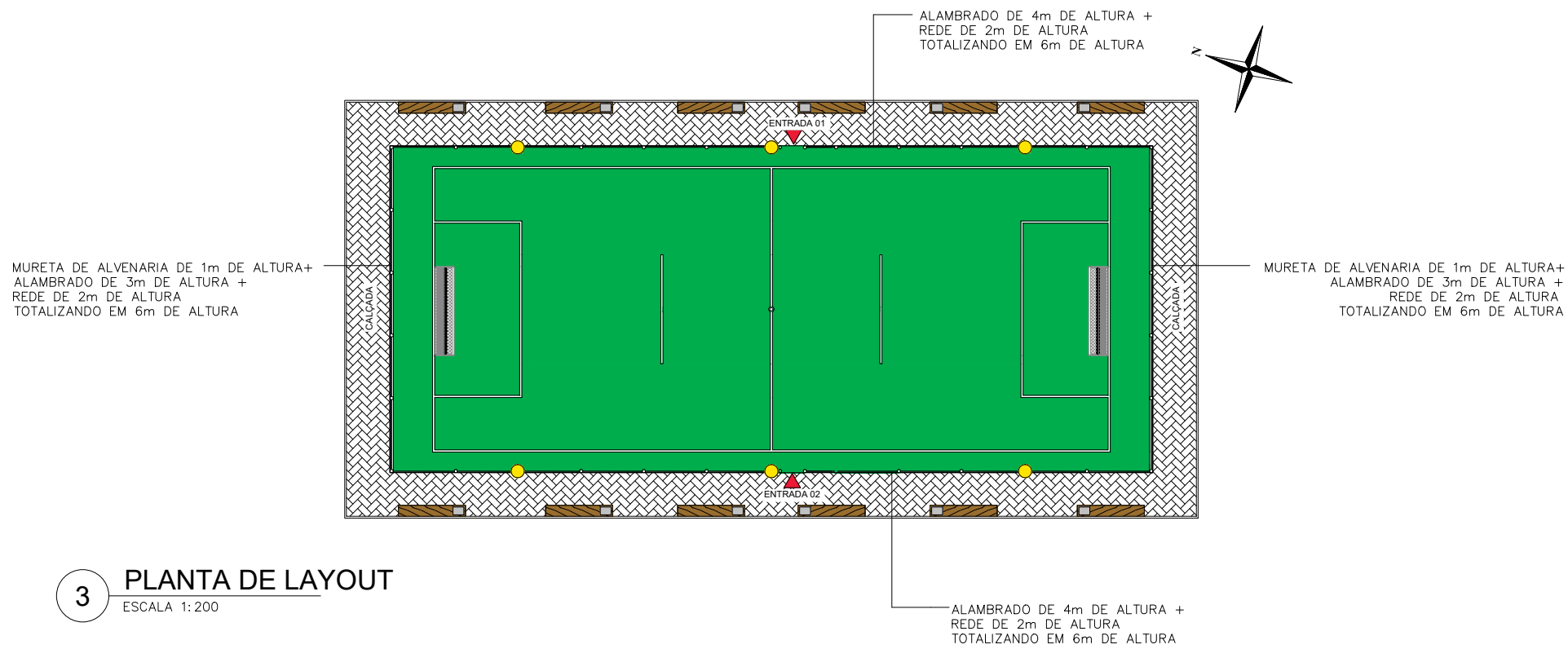

DETALHE - TELA FECHAMENTO SUPERIOR
S/ ESCALA

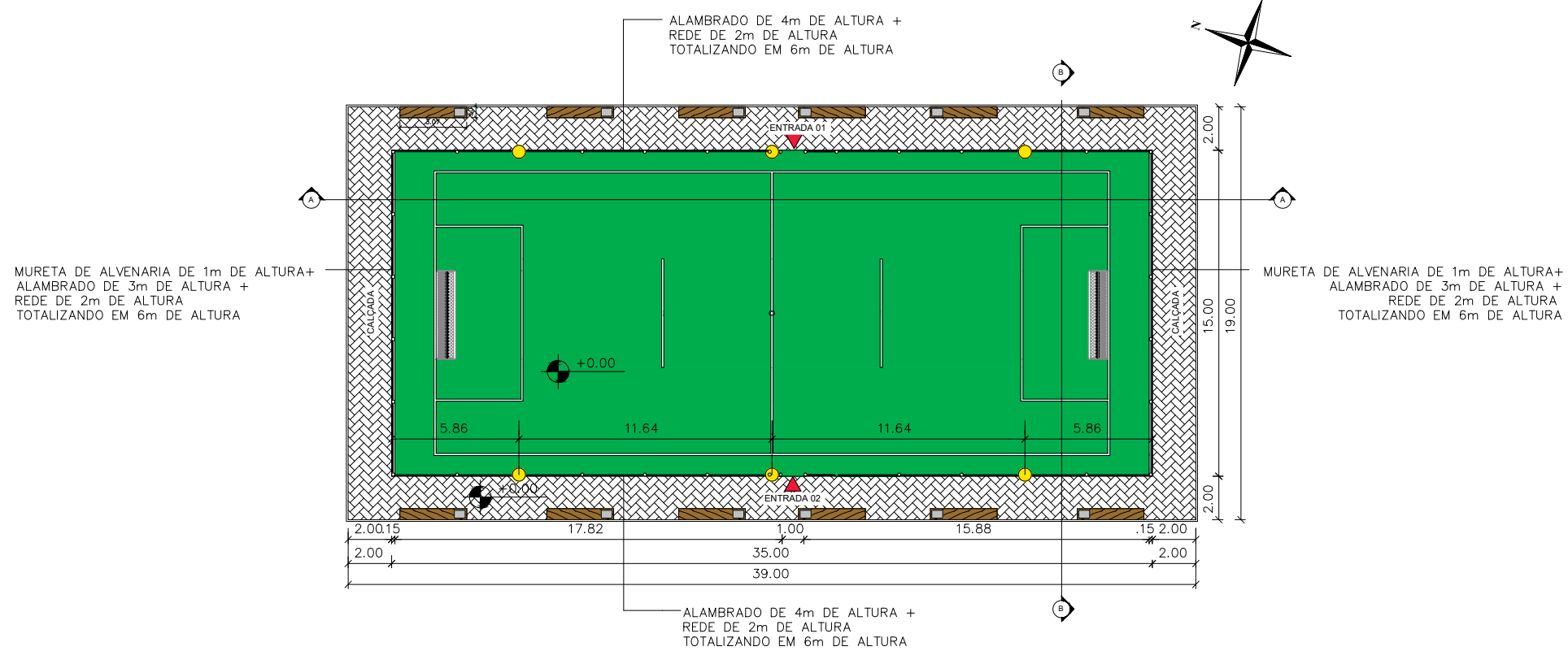

PROJETO ARQUITETÔNICO - CAMPO SOCIETY

ENDEREÇO: CURRAIS, LOCALIDADE PARÁ-BATINS, CEP: 64905-000

CONTEÚDO: PLANTA DE LAYOUT, PLANTA BAIXA

RESPONSÁVEL TÉCNICO (PROJETO ARQUITETÔNICO): LUCAS DE SOUSA ARAÚJO
CREA - nº 1918781257

ESCALA: INDICADA

DATA: 11/2025

LOCAL: CURRAIS - PI

02/04

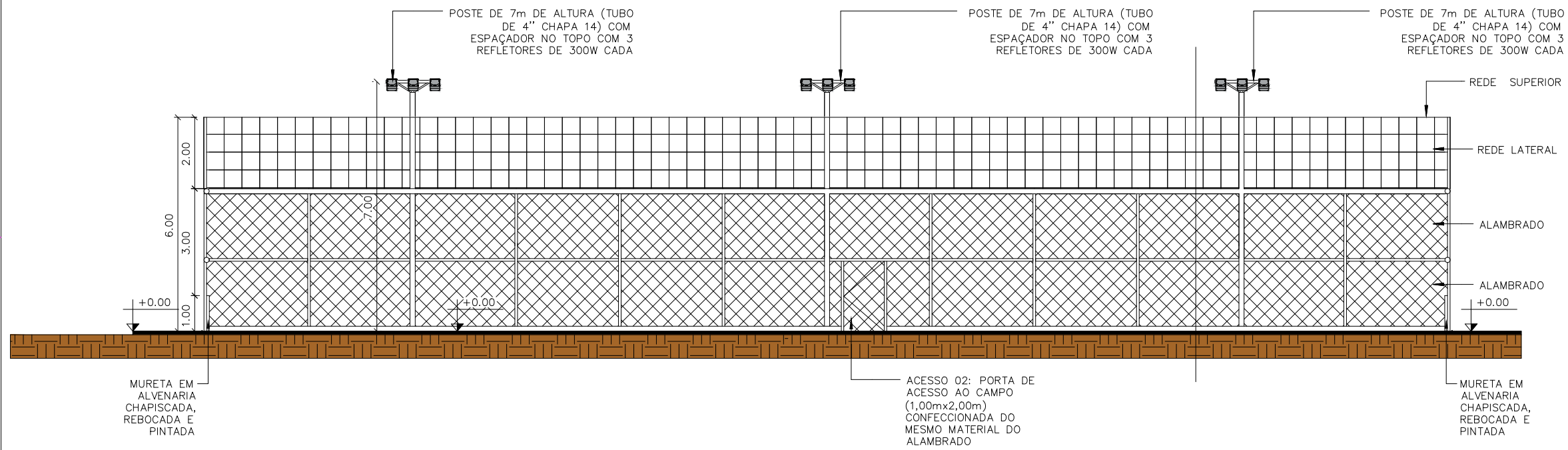

5 CORTE A-A
ESCALA 1:100

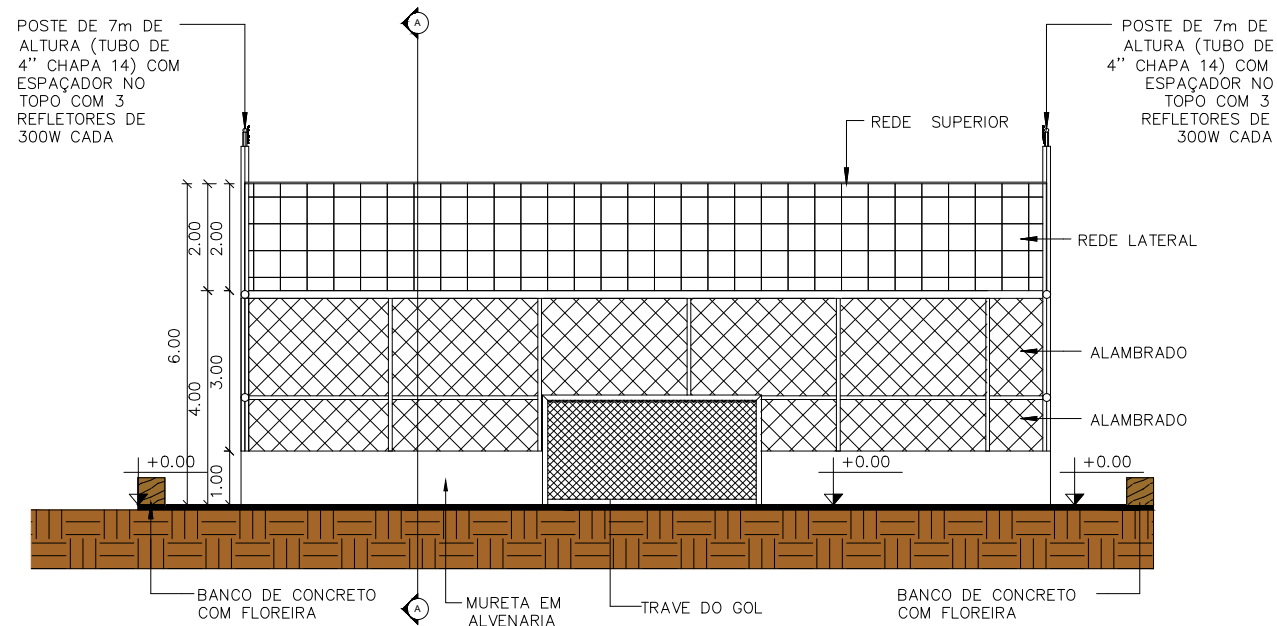

6 CORTE B-B
ESCALA 1:100

QUADRO DE ÁREAS	LEGENDA
ÁREA DO CAMPO SOCIETY (15m x 35m) _____ 525 m ²	PISO EM BLOQUETE A IMPLANTAR
ÁREA DO PISO EM BLOQUETE 20X10X6 - COR NATURAL _____ 216.00 m ²	CAMPO COM GRAMA SINTÉTICA
MEIO-FIO DE DELIMITAÇÃO DO BLOQUETE 80X08X08X25CM _____ 116.00 m	BANCO DE CONCRETO COM FLOREIRA
PISO TÁTIL - DIRECIONAL _____ 25.19 m ²	REPRESENTAÇÃO POSTES A IMPLANTAR (POSTE DE 7m DE ALTURA (TUBO DE 4" CHAPA 14) COM ESPAÇADOR NO TOPO COM 3 REFLETORES DE 300W CADA)
PISO TÁTIL - ALERTA _____ 2.13 m ²	MEIO-FIO DE DELIMITAÇÃO
QUANTIFICAÇÃO DE ITENS	
BANCO DE CONCRETO COM FLOREIRA _____ 12 unidades	PISO DIRECIONAL 25X25 EM CONCRETO, COR NATURAL
POSTE DE FERRO DE 7m DE ALTURA (TUBO DE 4" CHAPA 14) COM ESPAÇADOR _____ 06 unidades	PISO ALERTA 25X25 EM CONCRETO, COR NATURAL
REFLETORES DE 300W _____ 18 unidades	
Gol _____ 02 unidades	
QUADRO DE ESQUADRIAS	
PORTAS DE ALAMBRADO (1,00 largura x 2,00 altura) _____ 02 unidades	

NOTA: Este projeto contempla medidas de acessibilidade referentes aos elementos arquitetônicos de sua abrangência, como acesso (2m de calçada) às entradas ao campo, largura de portas, mobiliário urbano e pavimentação em piso regular e antiderrapante, respeitando os critérios mínimos estabelecidos pela NBR 9050:2020.

PROJETO ARQUITETÔNICO - CAMPO SOCIETY

03/04

ENDEREÇO: CURRAIS, LOCALIDADE PARÁ-BATINS, CEP: 64905-000

CONTEÚDO: CORTE A-A E CORTE B-B

RESPONSÁVEL TÉCNICO (PROJETO ARQUITETÔNICO): LUCAS DE SOUSA ARAÚJO
CREA - nº 1918781257

ESCALA: INDICADA

DATA: 11/2025

LOCAL: CURRAIS - PI

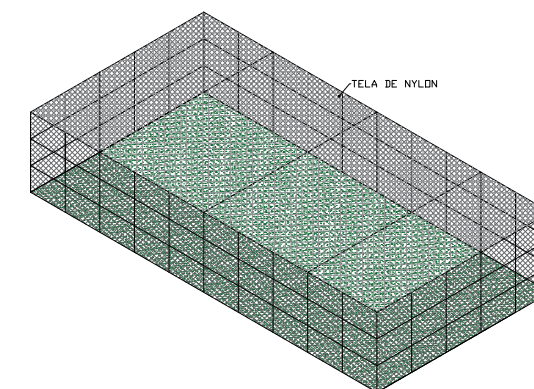
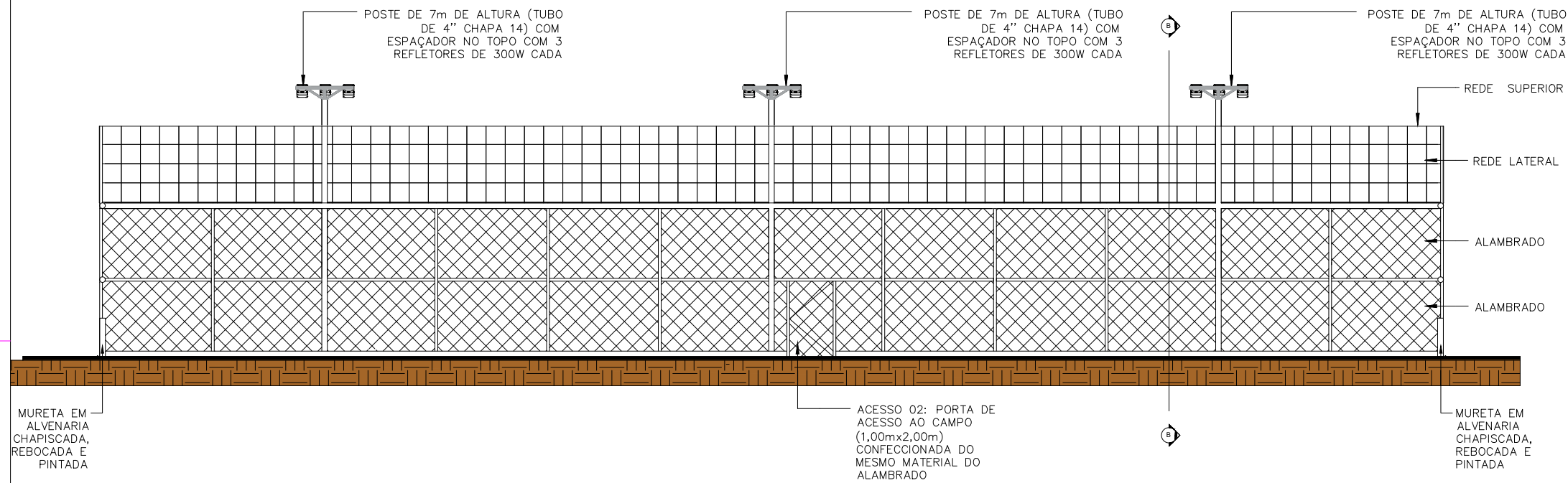

DETALHE - TELA FECHAMENTO SUPERIOR
S/ ESCALA

7 FACHADAS LATERAL ESQUERA E DIREITA
ESCALA 1:100

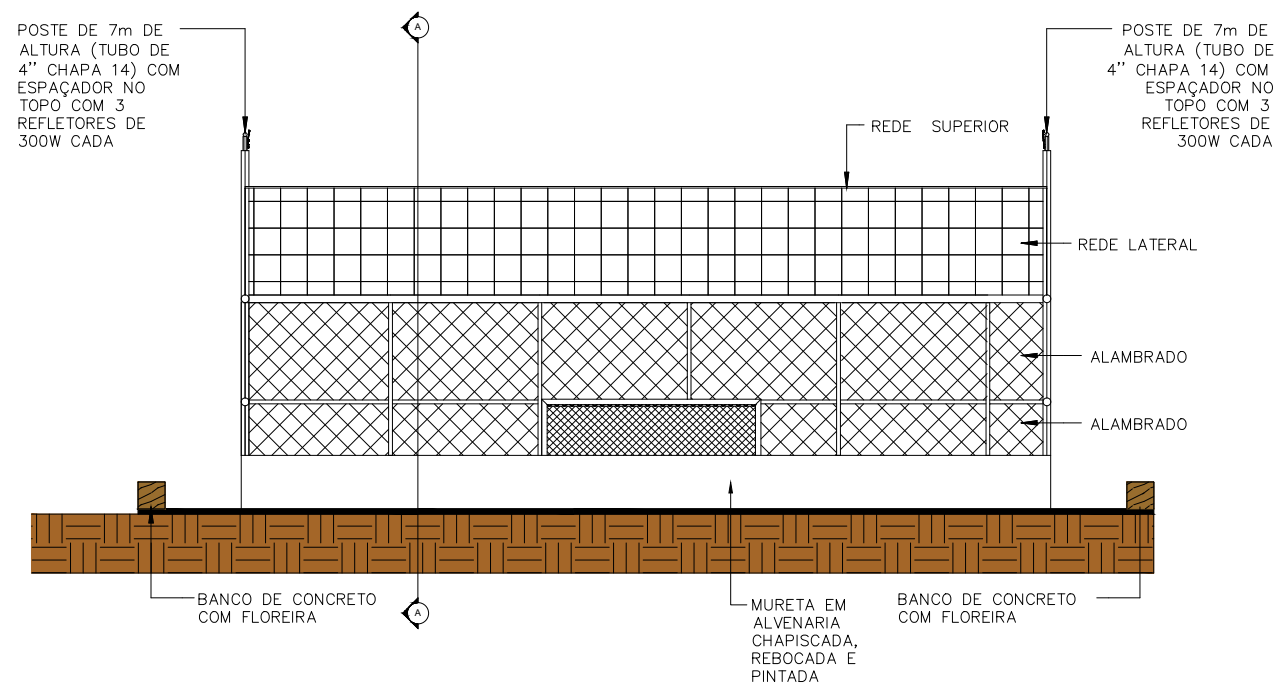

8 FACHADAS FRONTAL E POSTERIOR
ESCALA 1:100

QUADRO DE ÁREAS	LEGENDA
ÁREA DO CAMPO SOCIETY (15m x 35m) _____ 525 m ²	PISO EM BLOQUETE A IMPLANTAR
ÁREA DO PISO EM BLOQUETE 20X10X6 - COR NATURAL _____ 216.00 m ²	CAMPO COM GRAMA SINTÉTICA
MEIO-FIO DE DELIMITAÇÃO DO BLOQUETE 80X08X08X25CM _____ 116.00 m	BANCO DE CONCRETO COM FLOREIRA
PISO TÁTIL - DIRECIONAL _____ 25.19 m ²	REPRESENTAÇÃO POSTES A IMPLANTAR (POSTE DE 7m DE ALTURA (TUBO DE 4\"/>
PISO TÁTIL - ALERTA _____ 2.13 m ²	MEIO-FIO DE DELIMITAÇÃO
QUANTIFICAÇÃO DE ITENS	PISO DIRECIONAL 25X25 EM CONCRETO, COR NATURAL
BANCO DE CONCRETO COM FLOREIRA _____ 12 unidades	PISO ALERTA 25X25 EM CONCRETO, COR NATURAL
POSTE DE FERRO DE 7m DE ALTURA (TUBO DE 4\"/>	
COM ESPAÇADOR _____ 06 unidades	
REFLETORES DE 300W _____ 18 unidades	
Got _____ 02 unidades	
QUADRO DE ESQUADRIAS	
PORTAS DE ALAMBRADO (1,00 largura x 2,00 altura) _____ 02 unidades	

NOTA: Este projeto contempla medidas de acessibilidade referentes aos elementos arquitetônicos de sua abrangência, como acesso (2m de calçada) às entradas ao campo, largura de portas, mobiliário urbano e pavimentação em piso regular e antiderrapante, respeitando os critérios mínimos estabelecidos pela NBR 9050:2020.

PROJETO ARQUITETÔNICO - CAMPO SOCIETY

ENDEREÇO: CURRAIS, LOCALIDADE PARÁ-BATINS, CEP: 64905-000

CONTEÚDO: FACHADAS

RESPONSÁVEL TÉCNICO (PROJETO ARQUITETÔNICO): LUCAS DE SOUSA ARAÚJO
CREA - nº 1918781257

ESCALA: INDICADA

DATA: 11/2025

LOCAL: CURRAIS - PI

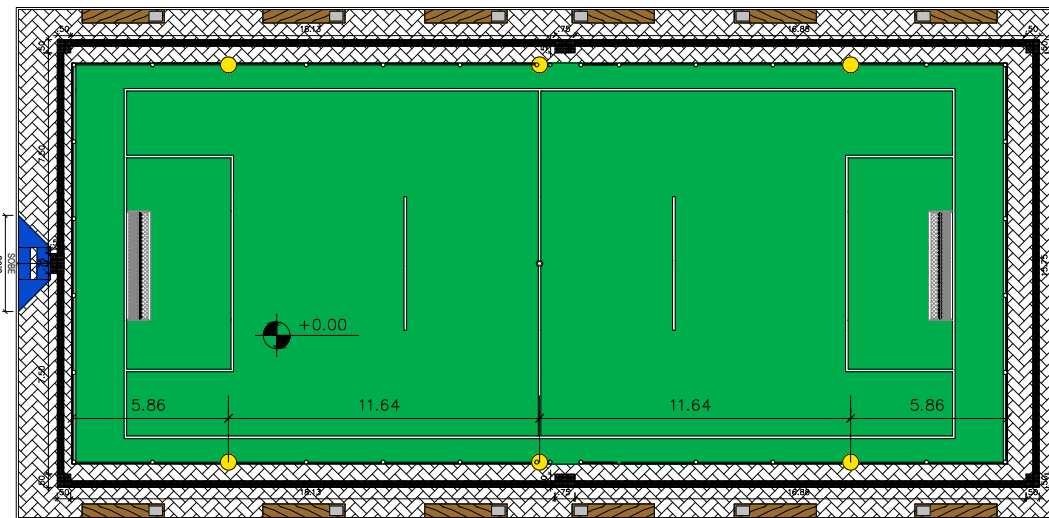

QUADRO DE ÁREAS	LEGENDA
ÁREA DO CAMPO SOCIETY (15m x 35m) _____ 525 m ²	PISO EM BLOQUETE A IMPLANTAR
ÁREA DO PISO EM BLOQUETE 20X10X6 - COR NATURAL _____ 216.00 m ²	CAMPO COM GRAMA SINTÉTICA
MEIO-FIO DE DELIMITAÇÃO DO BLOQUETE 80X08X08X25CM _____ 116.00 m	BANCO DE CONCRETO COM FLOREIRA
PISO TÁTIL - DIRECIONAL _____ 25.19 m ²	REPRESENTAÇÃO POSTES A IMPLANTAR (POSTE DE 7m DE ALTURA (TUBO DE 4" CHAPA 14) COM ESPAÇADOR NO TOPO COM 3 REFLETORES DE 300W CADA)
PISO TÁTIL - ALERTA _____ 2.13 m ²	MEIO-FIO DE DELIMITAÇÃO
QUANTIFICAÇÃO DE ITENS	PISO DIRECIONAL 25X25 EM CONCRETO, COR NATURAL
BANCO DE CONCRETO COM FLOREIRA _____ 12 unidades	PISO ALERTA 25X25 EM CONCRETO, COR NATURAL
POSTE DE FERRO DE 7m DE ALTURA (TUBO DE 4" CHAPA 14) COM ESPAÇADOR _____ 06 unidades	
REFLETORES DE 300W _____ 18 unidades	
GoL _____ 02 unidades	
QUADRO DE ESQUADRIAS	
PORTAS DE ALAMBRADO (1,00 largura x 2,00 altura) _____ 02 unidades	

NOTA: Este projeto contempla medidas de acessibilidade referentes aos elementos arquitetônicos de sua abrangência, como acesso (2m de calçada) às entradas ao campo, largura de portas, mobiliário urbano e pavimentação em piso regular e antiderrapante, respeitando os critérios mínimos estabelecidos pela NBR 9050:2020.

9 PLANTA ACESSIBILIDADE
ESCALA 1:200

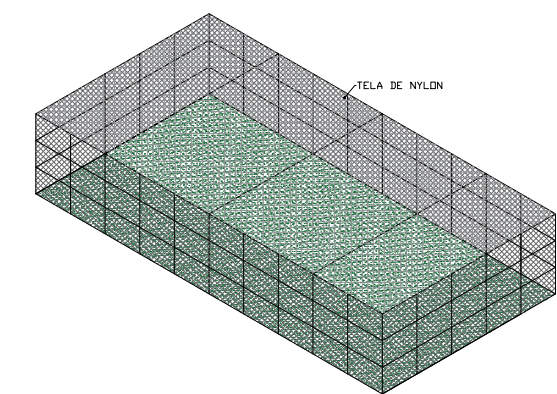

DETALHE - TELA FECHAMENTO SUPERIOR
5/ ESCALA

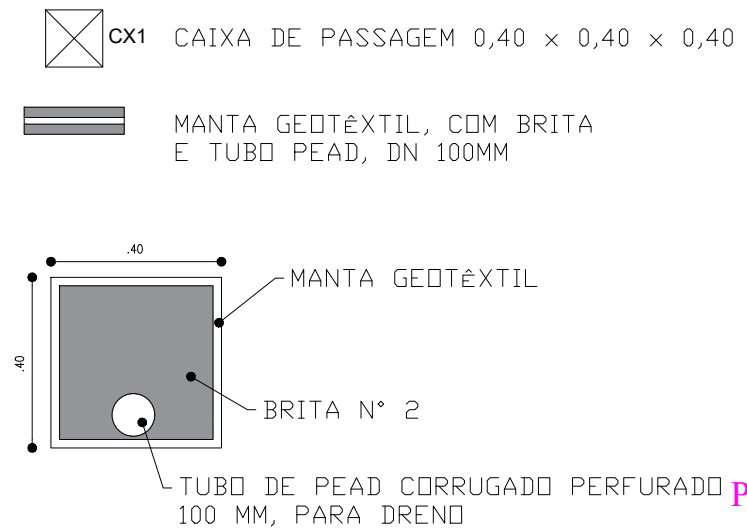
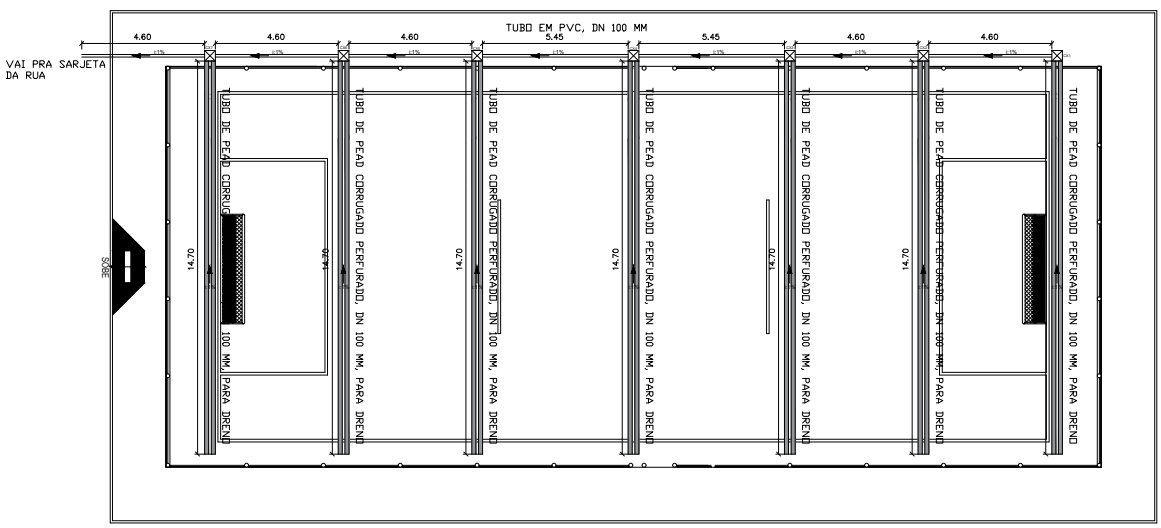

10 PLANTA DE DRENAGEM
ESCALA 1:100

PROJETO ARQUITETÔNICO - CAMPO SOCIETY

Assinado digitalmente por Emerson Matheus Marques De Castro:05477729392
 DN: C=BR, O=ICP-Brasil, OU=Certificado Digital PF A1, OU=Videoconferencia, OU=47605040000120, OU=AC SyngularID Multipla, CN=Emerson Matheus Marques De Castro:05477729392
 Razão: Eu sou o autor deste documento
 Localização: sua localização de assinatura aqui
 Data: 2026.01.26 09:38:43-03'00'
 Foxit PDF Reader Versão: 11.2.2

Emerson Matheus Marques De Castro:
05477729392

ENDEREÇO: CURRAIS, LOCALIDADE PARÁ-BATINS, CEP: 64905-000
 CONTEÚDO: PLANTA DE ACESSIBILIDADE E DRENAGEM
 RESPONSÁVEL TÉCNICO (PROJETO ARQUITETÔNICO): LUCAS DE SOUSA ARAÚJO
 CREA - nº 1918781257
 ESCALA: INDICADA DATA: 11/2025 LOCAL: CURRAIS - PI

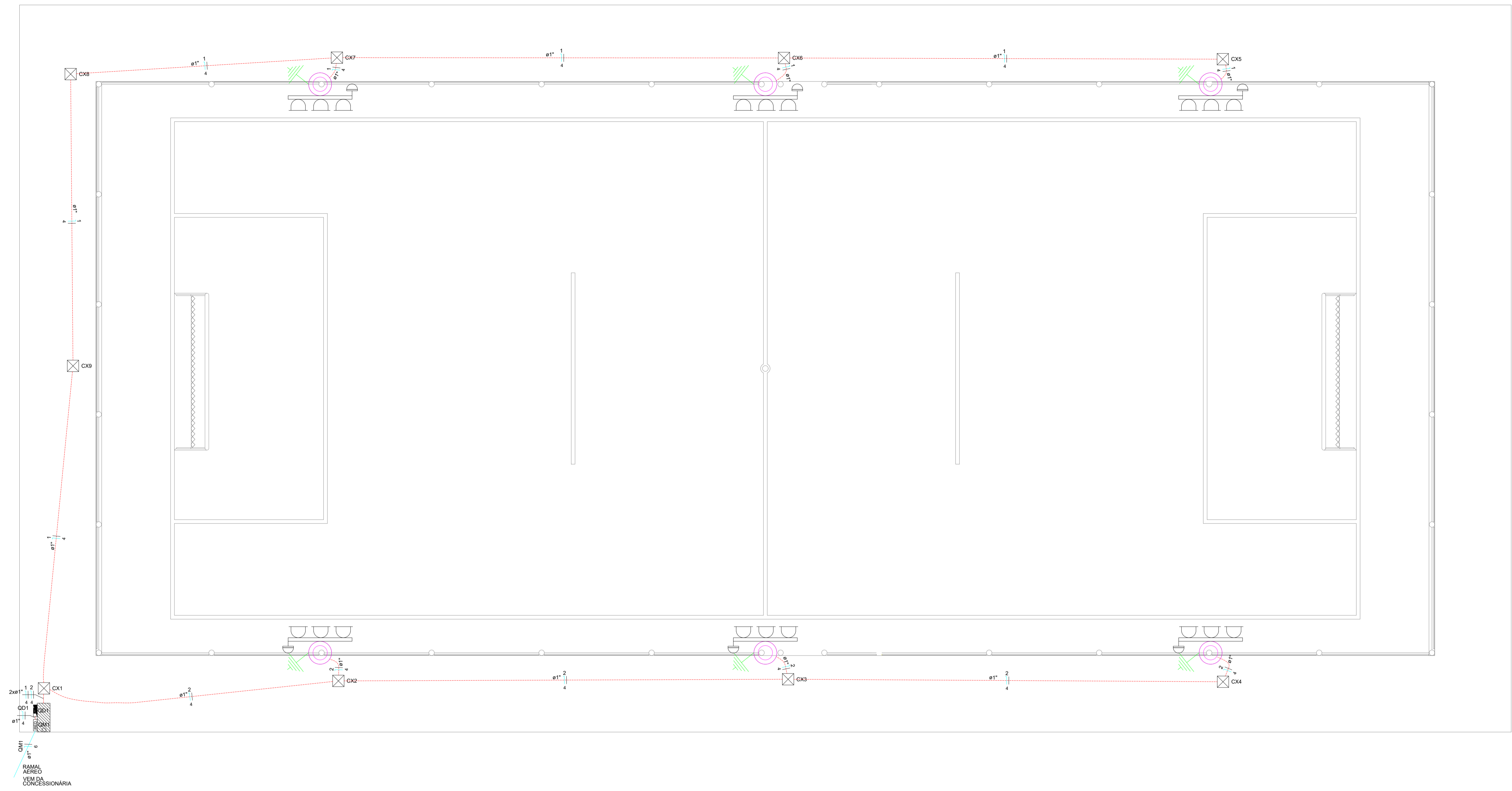

Legenda	
	Poste de 7m de altura (tubo de 4" chapa 14) com espaçador no topo com 3 refletores de LED 300W cada
	Caixa de passagem de alvenaria 30x30x30cm c/ tampa
	Quadro de medição h-1,6m
	Quadro de distribuição h-1,6m
	Entrada de energia em pontalite metálico
	Haste de aterramento 3/4" x 2,40m, com caixa de passagem
	Eletroduto embutido no solo, 40cm da superfície
	Ramal aéreo de energia
	Relé fotoelétrico 220V-5A 1000W

OBSERVAÇÕES:
 1) ELETRODUTO EMBUTIDO NO PISO DIÂMETRO: 1"
 2) BITOLA DE CONDUTORES NÃO INDICADA CONSIDERAR: 4,0mm
 3) VALA DE ESCAVAÇÃO CONSIDERAR 40cm DE PROFUNDIDADE E 30cm DE LARGURA

Emerson Matheus Marques De Castro:
 05477729392

Assinado digitalmente por Emerson Matheus Marques De Castro:05477729392
 DN: C=BR, O=ICP-Brasil, OU=Certificado Digital PF A1, OU=Videoconferencia, OU=47605040000120, OU=AC SyngularID Multipla, CN=Emerson Matheus Marques De Castro:05477729392
 Razão: Eu sou o autor deste documento
 Localização: sua localização de assinatura aqui
 Data: 2026.01.26 09:39:37-03'00'
 Foxit PDF Reader Versão: 11.2.2

PREFEITURA MUNICIPAL DE CURRAIS - PI

CONSTRUÇÃO DE CAMPO SOCIETY

PROJETO DE ILUMINAÇÃO

PROPRIETÁRIO:
 PREFEITURA MUNICIPAL CURRAIS- PI
 ENDEREÇO:
 CIDADE: CURRAIS- PI

DATA:
 JAN .2026
 ESCALA:
 INDICADA

PRANCHA:
 01 /02

QD1

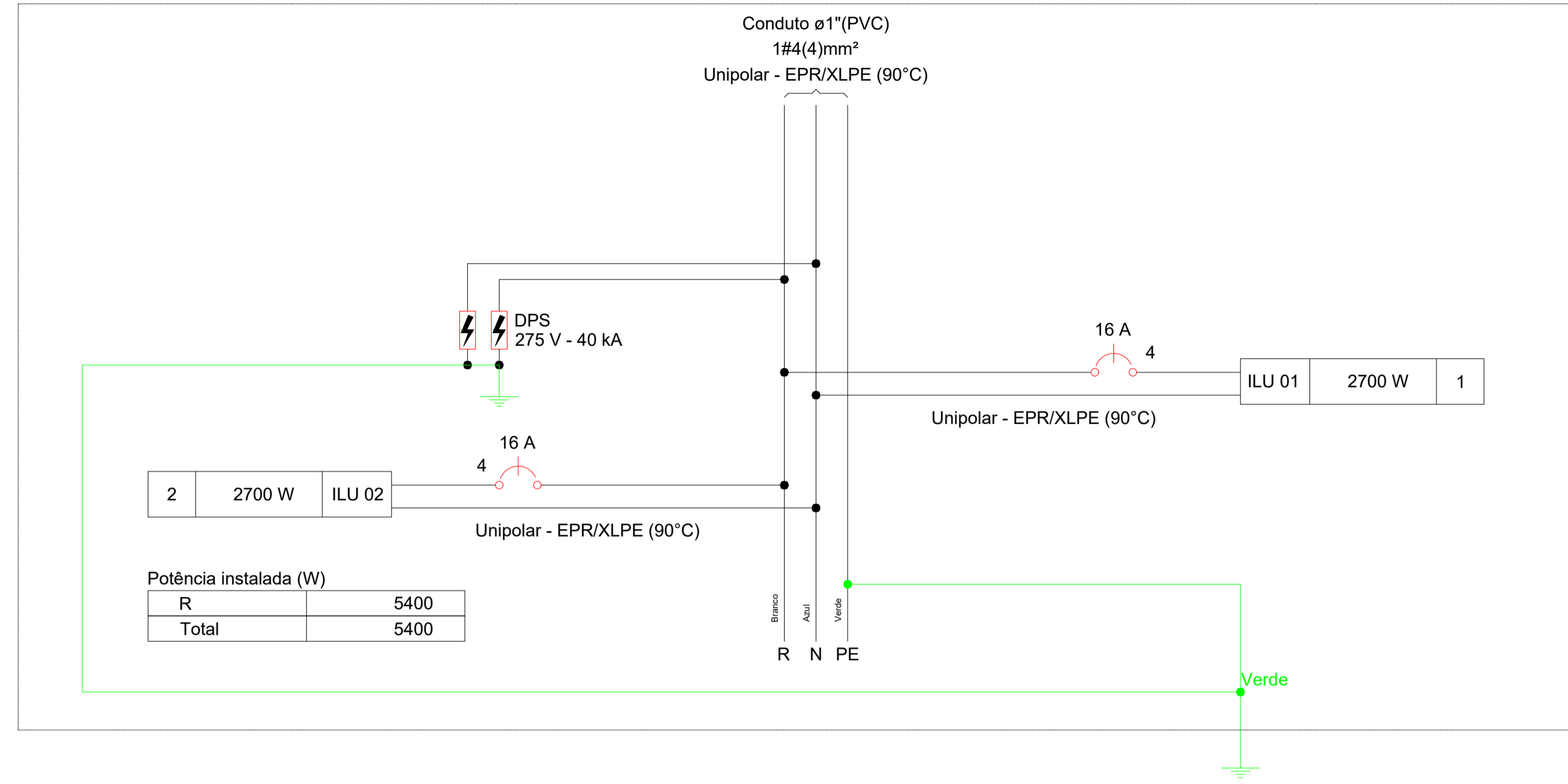

Potência instalada (W)	
R	5400
Total	5400

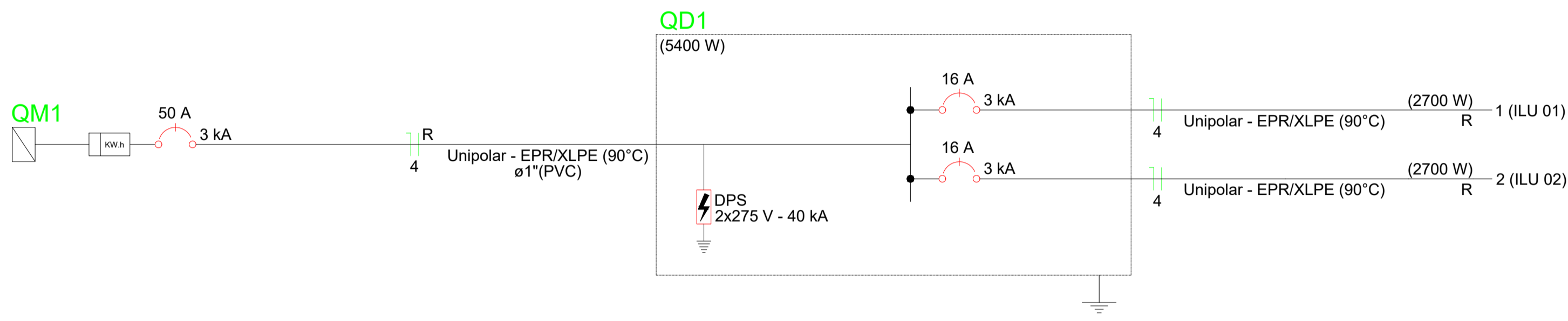

Quadro de Cargas (QM1) - Pavimento

Circuito	Descrição	Esquema	Método de inst.	Tensão (V)	Pot. total. (VA)	Pot. total. (W)	Fases	Pot. - R (W)	Pot. - S (W)	Pot. - T (W)	FCT	FCA	In' (A)	Ip (A)	Seção (mm²)	Ic (A)	Icc (kA)	Disj (A)	dV parc (%)	dV total (%)	Status	
QD1		F+N	D	220 V	5400	5400	R	5400	0	0	1.00	1.00	24.5	24.5	4	44.0	3	50	0.07	0.18	OK	
TOTAL					5400	5400	R	5400	0	0												

Quadro de Demanda (QM1) - Pavimento

Tipo de carga	Potência instalada (kVA)	Fator de demanda (%)	Demanda (kVA)
Iluminação e TUG's (Clubes e semelhantes)	5.40	100.00	5.40
TOTAL			5.40

Quadro de Cargas (QD1) - Pavimento

Circuito	Descrição	Esquema	Método de inst.	Tensão (V)	Iluminação (W)	Pot. total. (VA)	Pot. total. (W)	Fases	Pot. - R (W)	Pot. - S (W)	Pot. - T (W)	FCT	FCA	In' (A)	Ip (A)	Seção (mm²)	Ic (A)	Icc (kA)	Disj (A)	dV parc (%)	dV total (%)	Status
1	ILU 01	F+N	D	220 V	9	2700	2700	R	2700			1.00	1.00	12.3	12.3	4	44.0	3	16	2.07	2.25	OK
2	ILU 02	F+N	D	220 V	9	2700	2700	R	2700			1.00	1.00	12.3	12.3	4	44.0	3	16	1.28	1.46	OK
TOTAL					18	5400	5400	R	5400	0	0											

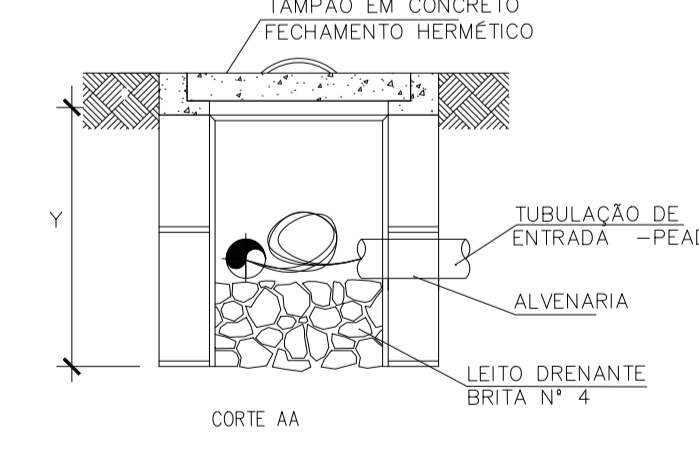
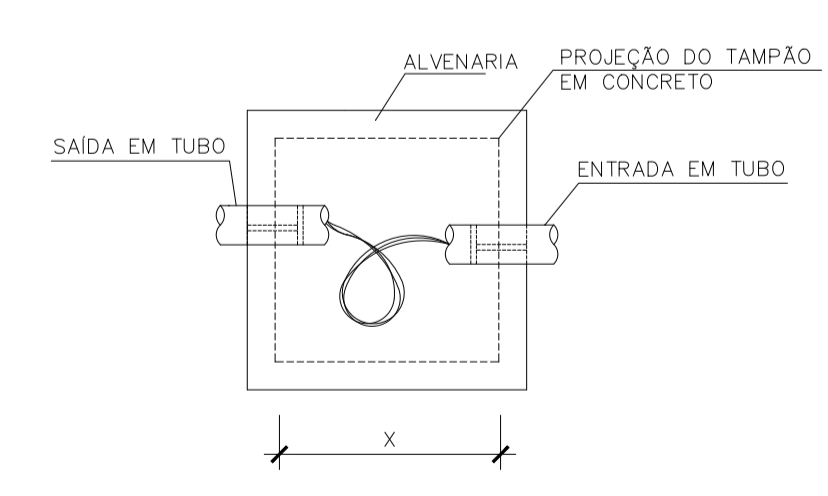
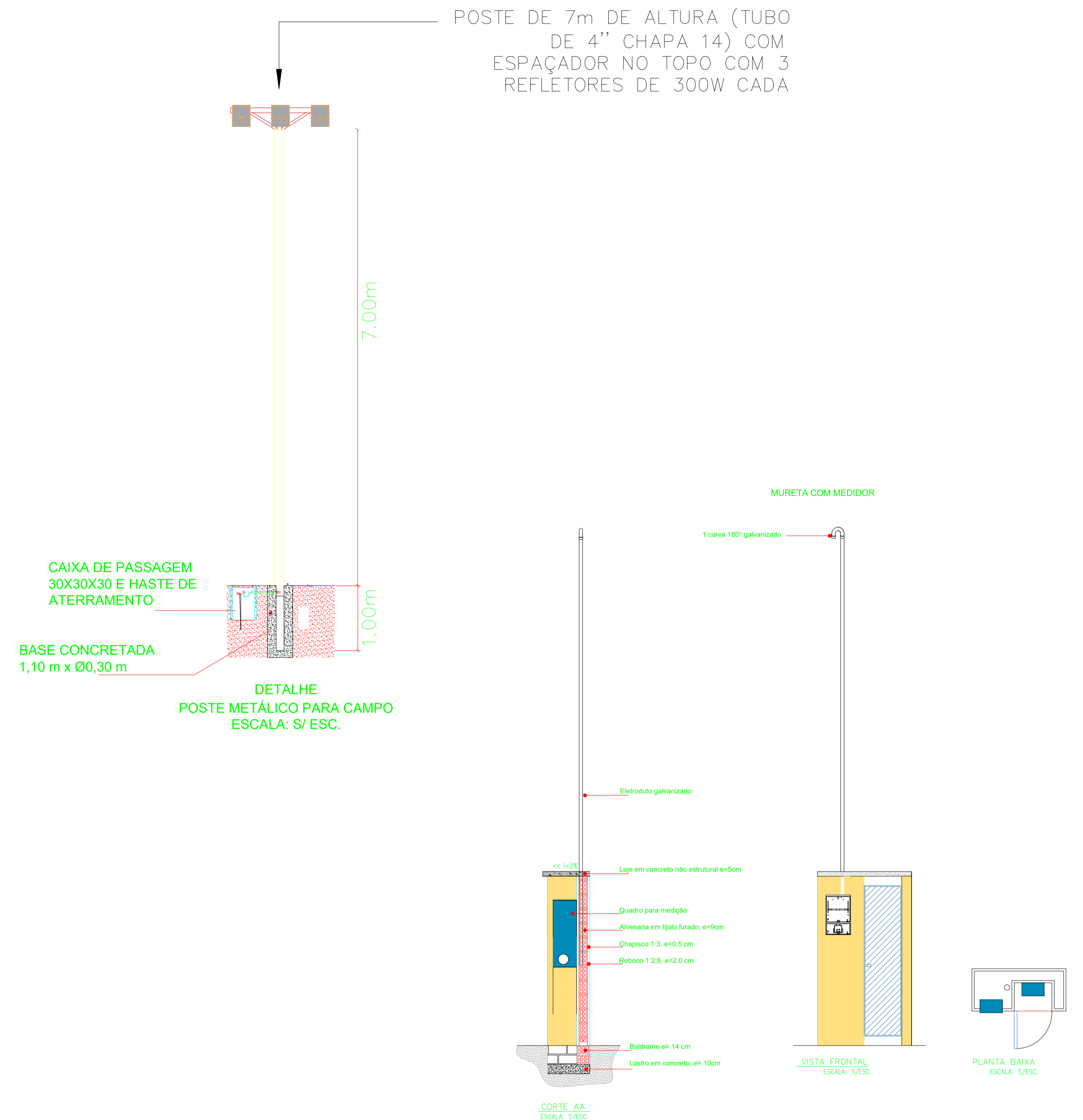

CAIXA DE PASS. SUBTERRÂNEA		
DIMENSÕES EM MILÍMETROS		
C	L	P
300	300	300

PREFEITURA MUNICIPAL DE CURRAIS - PI

CONSTRUÇÃO DE CAMPO SOCIETY

PROJETO DE ILUMINAÇÃO

Emerson Matheus Marques De Castro:
05477729392

Assinado digitalmente por Emerson Matheus Marques De Castro:05477729392
DN: C=BR, O=ICP-Brasil, OU=Certificado Digital PE A1, OU=Videoconferencia, OU=47605040000120, OU=AC SyngularID Multipla, CN=Emerson Matheus Marques De Castro:05477729392
Razão: Eu sou o autor deste documento
Localização: sua localização de assinatura aqui
Data: 2026.01.26 09:39:25-03'00'
Foxit PDF Reader Versão: 11.2.2

PROPRIETÁRIO:
PREFEITURA MUNICIPAL CURRAIS- PI
ENDEREÇO:
CIDADE: CURRAIS- PI

DATA:
JAN .2026
ESCALA:
INDICADA

PRANCHA:
02 /02

DECLARAÇÃO DE DISPENSA DE LICENCIAMENTO AMBIENTAL ESTADUAL

PI-DDLAE.00618-1/2026
Processo: DDLAE.00939-0/2026

A Secretaria do Meio Ambiente e Recursos Hídricos do Estado do Piauí, no uso das atribuições que lhe confere a Lei Estadual N° 4.854, de 10 de julho de 1996, e de acordo com os procedimentos de Licenciamento Ambiental estabelecidos pela Lei Federal N° 6.938, de 31 de Agosto de 1981, e suas alterações, regulamentada pelo Decreto N° 99.274, de 06 de junho de 1990, resolve expedir a(o) presente DECLARAÇÃO DE DISPENSA DE LICENCIAMENTO AMBIENTAL ESTADUAL, nos termos, características e condições seguintes.

EMPREENDEDOR

NOME

CPF/CNPJ

PREFEITURA MUNICIPAL DE CURRAIS

01.612.752/0001-76

EMPREENDIMENTO

NOME

CONSTRUÇÃO DE CAMPO SOCIETY, NO MUNICÍPIO DE CURRAIS-PI, CONVÊNIO N° 985947/2025

ATIVIDADES

ATIV.39382

CONSTRUÇÃO DE QUADRA DE ESPORTE / POLIESPORTIVA (D0019)

Município:

Currais (PI)

Coordenadas Geográficas:

08°46'00.94"S / 44°24'57.74"O

MEMORIAL DESCRITIVO

(-44.41603888888885, -8.76692777777779)

Assinado eletronicamente por Francisco Felipe da Luz Araújo (Gabinete SEMAR) em 26/01/2026 às 10:20
[sfeVfhSGq2kmS9FzYBMwHFDqL0P4gP6pYoQQsLofHx8rkR2IBxtbvfw0kb5HZI37]



Emitido eletronicamente em 26/01/2026 10:20 pelo sistema SIGA

A autenticidade deste documento pode ser conferida acessando o sistema através do link
<https://siga.semarh.pi.gov.br/validar/> informando o token a seguir:

[SIGA.3318-9/2026.9AED.00F8.FCCE]





DETALHAMENTO

Construção de Campo Society, no Município de Currais-PI, convênio nº 985947/2025

A presente DECLARAÇÃO DE DISPENSA DE LICENCIAMENTO ESTADUAL foi emitida considerando o processo administrativo DDLAE.00939-0/2026, no qual as atividades na forma como declaradas foram consideradas de impacto ambiental insignificante/inexistente e atendeu, assim, aos critérios estabelecidos na legislação, conforme declarado a seguir:

Pergunta	Resposta
Localizada em formações dunares, planícies fluviais e de deflação, mangues e demais áreas úmidas?	Não
Localizada no bioma Mata Atlântica e implica corte e supressão de vegetação primária e secundária no estágio avançado de regeneração, conforme dispõe a Lei nº 11.428, de 22 de dezembro de 2006?	Não
Localizada na Zona Costeira e implica em alterações significativas das suas características naturais, conforme dispõe a Lei nº 7.661, de 16 de maio de 1988?	Não

Assinado eletronicamente por Francisco Felipe da Luz Araújo (Gabinete SEMAR) em 26/01/2026 às 10:20
[sfeVfhSGq2kmS9FzYBMwHFDqL0P4gP6pYoQQsLofHx8rkR2IBxtbvfW0kb5HZI37]



Emitido eletronicamente em 26/01/2026 10:20 pelo sistema SIGA

A autenticidade deste documento pode ser conferida acessando o sistema através do link <https://siga.semarh.pi.gov.br/validar/> informando o token a seguir:

[SIGA.3318-9/2026.9AED.00F8.FCCE]



Pergunta	Resposta
Localizada em zonas de amortecimento de unidades de conservação de proteção integral, adotando-se o limite de 3 km (três quilômetros) a partir do limite da unidade de conservação, cuja zona de amortecimento não esteja ainda estabelecida?	Não
Desenvolvida em área de Preservação Permanente (APP)?	Não
Gera resíduos perigosos?	Não
Estoca, armazena e usa produtos perigosos em grande quantidade?	Não

CONDIÇÕES GERAIS

- i. A DDLAE no âmbito da SEMAR não se aplica às atividades de impacto local situadas em municípios licenciadores, devendo, neste caso, prevalecer as regulamentações específicas daquele município;
- ii. A DDLAE não desobriga o responsável pela atividade/empreendimento do atendimento às normas de uso e ocupação do solo do município;
- iii. Caso haja qualquer alteração na atividade/empreendimento que implique na mudança de sua classe conforme enquadramento contido no Anexo I da Resolução CONSEMA 033/2020, o interessado fica obrigado a requerer a DBIA ou licença ambiental junto à SEMAR;
- iv. O desenvolvimento da atividade/empreendimento está restrito ao pedido protocolado e termos aprovados por meio do processo original, não devendo ocupar áreas de restrição e/ou interesse ambiental e áreas de preservação permanente sem expressa autorização deste órgão ambiental;
- v. Todas as informações prestadas são de inteira responsabilidade do interessado pela atividade/empreendimento, respondendo este legalmente pelas mesmas.
- vi. A Dispensa de Licenciamento Ambiental não exige o empreendedor de atender aos regramentos específicos referentes à instalação/operação de atividades inseridas em Unidades de Conservação ou suas zonas de amortecimento.
- vii. Em caso de localização em imóvel rural é obrigatória a inscrição no Cadastro Ambiental Rural (CAR).
- viii. Esta Dispensa não exige o empreendedor de possuir e atender/cumprir a Certidão de Dispensa de Outorga ou Portaria de Outorga para uso dos recursos hídricos caso esteja previsto na atividade/empreendimento captação, barramento, lançamento e outros usos, conforme legislações específicas.
- ix. Esta Dispensa não autoriza o corte, a exploração ou a supressão de vegetação nativa.
- x. Esta Dispensa não exige o empreendedor de zelar pela conservação do solo e da água por meio de adoção de boas práticas agronômicas, de minimizar os impactos ambientais advindos de suas atividades, bem como de cumprir as determinações da legislação ambiental vigente.
- xi. Qualquer alteração nas especificações do projeto deverá ser precedida de anuência da SEMAR.
- xii. Em qualquer fase da atividade/empreendimento, se houver a descoberta fortuita de qualquer elemento de interesse arqueológico ou pré-histórico, o empreendedor ficará obrigado a comunicar o fato imediatamente à SEMAR e ao IPHAN.
- xiii. O empreendedor não está dispensado de buscar as demais licenças e/ou autorizações legalmente cabíveis, bem como de observar em sua atividade/empreendimento, as normas ambientais vigentes, sujeitando-se o infrator, pessoa física ou jurídica, às sanções previstas no ordenamento jurídico.

Assinado eletronicamente por Francisco Felipe da Luz Araújo (Gabinete SEMAR) em 26/01/2026 às 10:20
[sfeVfhSGq2kmS9FzYBMwHFDqL0P4gP6pYoQQsLofHx8rkR2IBxtbvfw0kb5HZI37]



Emitido eletronicamente em 26/01/2026 10:20 pelo sistema SIGA

A autenticidade deste documento pode ser conferida acessando o sistema através do link <https://siga.semarh.pi.gov.br/validar/> informando o token a seguir:

[SIGA.3318-9/2026.9AED.00F8.FCCE]



CONDIÇÕES ESPECÍFICAS

Não há Condições Específicas para esta "Declaração de Dispensa de Licenciamento Ambiental Estadual (DDLAE)"

OBSERVAÇÕES

Nada consta.

Teresina (PI), 26/01/2026

(assinado eletronicamente)
Francisco Felipe da Luz Araújo
Secretário do Meio Ambiente
Secretário do Meio Ambiente
Gabinete SEMAR

IMPAVIDUM FERIENT RUINAE

24 DE JANEIRO

DE 1823

Assinado eletronicamente por Francisco Felipe da Luz Araújo (Gabinete SEMAR) em 26/01/2026 às 10:20
[sfeVfhSGq2kmS9FzYBMwHFDqL0P4gP6pYoQQsLofHx8rkR2IBxtbvfW0kb5HZI37]



Emitido eletronicamente em 26/01/2026 10:20 pelo sistema SIGA

A autenticidade deste documento pode ser conferida acessando o sistema através do link
<https://siga.semarh.pi.gov.br/validar/> informando o token a seguir:

[SIGA.3318-9/2026.9AED.00F8.FCCE]



PREFEITURA MUNICIPAL DE CURRAIS - PI

DECLARAÇÃO DE POSSE DE TERRENO LOCALIZADO EM ÁREA PÚBLICA

Eu, **Raimundo Martins de Sousa Santos Sobrinho**, portador do CPF nº **009.845.613-07**, devidamente investido no cargo de **Prefeito Municipal de Currais - PI**, inscrito no CNPJ: **01.612.752/0001-76**, com sede na **Praça da Igreja, s/n, - Centro. Currais - PI. CEP: 64905-000**, declaro sob as penas do art. 299 do Código Penal e em consonância com o artigo 26, § 1º da Portaria Interministerial nº 33, de 16 de maio de 2023, que este **Município** é detentor da posse do imóvel localizado em área pública e situado na **Rua Ezequiel Oliveira, Localidade Pará-Batins, Currais, coordenadas: -8.766929º/ -44.416040º**, assegurado como sede da obra em comento.

Firmo, ainda, o compromisso de informar tempestivamente no sistema de monitoramento e acompanhamento de obras adotado pelo Ministério do Esporte, que o ente público é titular da propriedade, bem como comprovar, até o final da execução do objeto do instrumento, nos termos da Portaria Conjunta MGI/MF/CGU nº 33/2023, a regularização formal dos plenos poderes inerentes a propriedade do imóvel.

Nome da obra: **Construção de Campo Society, no Município de Currais-PI**

Número do programa: **5100020250005**

Código do Instrumento: **985947/2025**

Número identificador da proposta: **064323/2025**

Assinado digitalmente por RAIMUNDO MARTINS DE SOUSA SANTOS SOBRINHO:00984561307
Nº do Cert. CNIC/Brasil: 010786886000124, OU=Secretaria da Receita Federal do Brasil - RFB, OU=RFEB, CN=RAIMUNDO MARTINS DE SOUSA SANTOS SOBRINHO:00984561307
Razão: Eu sou o autor deste documento
Localização:
Data: 2025.01.19 10:09:10 -02'00'
Formato: Reader Versão: 12.1.1

Raimundo Martins de Sousa Santos Sobrinho
Prefeito Municipal



PREFEITURA MUNICIPAL DE CURRAIS - PI

DECLARAÇÃO DE FORNECIMENTO DE INFRAESTRUTURA MÍNIMA PARA CONSTRUÇÃO DA OBRA

Eu, **Raimundo Martins de Sousa Santos Sobrinho**, brasileiro, portador do CPF **009.845.613-07**, devidamente investido no cargo de **Prefeito Municipal de Currais - PI**, inscrito no CNPJ: **01.612.752/0001-76**, com sediada na **Praça da Igreja, s/n, - Centro. Currais - PI. CEP: 64905-000**, declaro para os devidos fins de direito que a **Prefeitura Municipal de Currais - PI**, se compromete a garantir a coleta de lixo, entrada do fornecimento de água, de energia elétrica no terreno proposto para edificação do objeto pleiteado – **Construção de Campo Society, no Município de Currais-PI**. Além disso, se compromete a custear e responsabilizar-se pela execução dos serviços de terraplanagem e drenagem do terreno prévios ao início da obra, caso seja necessária.

Nome da obra: **Construção de Campo Society, no Município de Currais-PI**

Número do programa: **5100020250005**

Código do Instrumento: **985947/2025**

Número identificador da proposta: **064323/2025**

RAIMUNDO MARTINS DE SOUSA SANTOS SOBRINHO:00984561307
Assinado digitalmente por RAIMUNDO MARTINS DE SOUSA SANTOS SOBRINHO:00984561307
DN: c=BR, o=CP-Brasil, ou=0166886100214, ou=Secretaria de Estado, ou=PI, ou=Currais, e=CP@1, ou=EMBRANCO, ou=videoconferencia, ou=RAIMUNDO MARTINS DE SOUSA SANTOS
Serial: 00984561307
Razão: Este é o melhor modo documento
Data: 2025.01.18 10:51:46 -03'00'
Tipo: PDF Reader Versão: 102.1.1

Raimundo Martins de Sousa Santos Sobrinho
Prefeito Municipal

DECLARAÇÃO DE ANUÊNCIA E CONSERVAÇÃO

A Prefeitura Municipal de Currais - PI, declara para os devidos fins de comprovação junto à Caixa Econômica Federal, que está de acordo com o Projeto de **Construção de Campo Society, no Município de Currais-PI, referente ao convênio nº 985947/2025**, assumindo a sua conservação.

Atenciosamente,

Assinado digitalmente por RAIMUNDO MARTINS DE SOUSA SANTOS SOBRINHO:00984561307
NO: C=BR, O=CP-Brasil, OU=7888888800124, OU=Secretaria da Receita Federal do Brasil - RFB, OU=RFEB e CPF A1, OU=(EM BRANCO), OU=videoconferencia, CN=RAIMUNDO MARTINS DE SOUSA SANTOS SOBRINHO:00984561307
Data: 2026.01.19 10:52:03 -0300
Localidade: Currais - PI

4561307
Raimundo Martins de Sousa Santos Sobrinho
Prefeito Municipal

Currais (PI), 16 de janeiro de 2026.



Currais (PI), 16 de janeiro de 2026.

DECLARAÇÃO DE ATENDIMENTO À LEI DE ACESSIBILIDADE

A Prefeitura Municipal de Currais - PI declara para os devidos fins de comprovação junto a caixa econômica federal que o projeto executivo da **Construção de Campo Society, no Município de Currais-PI**, convênio **985947/2025**, atende à lei de acessibilidade nº 10.098/2000.

Atenciosamente,

Assinado digitalmente por RAIMUNDO MARTINS DE SOUSA SANTOS SOBRINHO/00984561307
ID: C=BR, O=CP-Brasil, OU=0786863000124, OU=Secretaria de Receita Federal do Brasil - RFB, OU=RFB e CPF A1, OU=EM BRANCO, OU=vidoeconferencia, CN=RAIMUNDO MARTINS DE SOUSA SANTOS SOBRINHO/00984561307
Fecha: 2025.01.16 10:22:59
Localização: C:\Users\adm\Documents\2025-01-16 10:22:59

Raimundo Martins de Sousa Santos Sobrinho
Prefeito Municipal

DECLARAÇÃO DE BEM DE USO COMUM DO POVO

A Prefeitura municipal de Currais - PI, declara para os devidos fins de comprovação junto à Caixa Econômica Federal, que as áreas contempladas pelo Projeto de **Construção de Campo Society, no Município de Currais-PI**, através do Convênio SICONV n° **985947/2025**, são áreas públicas de BEM DE USO COMUM DO POVO e estão em nome da Prefeitura Municipal de Currais.

Atenciosamente,

RAIMUNDO MARTINS DE SOUSA SANTOS SOBRINHO:00984561307

Raimundo Martins de Sousa Santos Sobrinho
Prefeito Municipal

Currais (PI), 16 de janeiro de 2026.



CURRAIS
PREFEITURA MUNICIPAL
TRABALHO, COMPROMISSO E RESPONSABILIDADE



DECLARAÇÃO DE CAPACIDADE TÉCNICA E GERENCIAL

A Prefeitura Municipal de Currais- PI, DECLARA, sob as penas da lei, **que dispõe de capacidade administrativa, técnica e gerencial para executar o convênio ou proposta, cabendo-lhe a inteira responsabilidade pelo cumprimento de todas as fases exigidas legalmente, inclusive às que se referem à licitação, acompanhamento da execução, gestão dos recursos e prestação de contas**, nos termos da proposta cadastrada no Sistema de Gestão de Convênios e Contratos de Repasse (SICONV), **convênio nº 985947/2025**, tendo como objeto a **“Construção de Campo Society, no Município de Currais-PI”**. A Prefeitura possui técnicos capacitados, formado pela equipe de engenharia da Secretaria Municipal de Obras; sendo este o Responsável Técnico pela Fiscalização: **Engenheiro Ítalo Matheus Alencar Borges, CREA: 1915354455**.

Diante disso, o **Município garante a manutenção de quadro de pessoal com capacidade técnica para a satisfatória execução do objetivo da proposta ou convênio**.

Currais (PI), 16 de janeiro de 2026.

RAIMUNDO
MARTINS DE
SOUSA SANTOS
SOBRINHO:0098456
1307

Assinado digitalmente por RAIMUNDO MARTINS
DE SOUSA SANTOS SOBRINHO:00984561307
ND: C=BR; O=ICP-Brasil; OU=7898862000124;
OU=Secretaria de Receita Federal do Brasil - RFB;
OU=RFB e CFE A1; OU=(EM BRANCO); OU=
idontreferencia; CN=RAIMUNDO MARTINS DE
SOUSA SANTOS SOBRINHO:00984561307
Resol: ESI eSI e autor deste documento
Localização:
Data: 2026.01.19 10:52:20 -03'00'
Foxit PDF Reader Versão: 12.1.1

Raimundo Martins de Sousa Santos Sobrinho
Prefeito Municipal

DECLARAÇÃO DE CAPACIDADE TÉCNICA E GERENCIAL

A Prefeitura Municipal de Currais - PI, DECLARA, sob as penas da lei, que o Responsável Técnico pela Fiscalização da **Construção de Campo Society, no Município de Currais-PI**, será o Engenheiro Ítalo Matheus Alencar Borges, CREA: 1915354455.

Diante disso, o **Município garante a manutenção de quadro de pessoal com capacidade técnica para a satisfatória execução do objetivo da proposta ou convênio.**

Currais (PI), 16 de janeiro de 2026.

RAIMUNDO
MARTINS DE
SOUSA SANTOS
SOBRINHO:0098456
1307

Assinado digitalmente por RAIMUNDO MARTINS
DE SOUSA SANTOS SOBRIHO:00984561307
NO: G-BR, CN: CP Brasil, OU: 07888820124,
O: Universidade de Tecnologia Federal do Brasil - UFBR,
C: OU: RFB e CPF AT, OU: IEN BRANCO, OU:
Universidade de Tecnologia Federal do Brasil - UFBR,
OU: RAIMUNDO MARTINS DE
SOUSA SANTOS SOBRIHO:00984561307
Data: 2026.01.19 10:53:43 -0200
Certificado:
CURRAIS-PI: 19 10 53 43 -0200
CURRAIS-PI: 19 10 53 43 -0200

Raimundo Martins de Sousa Santos Sobrinho
Prefeito Municipal

DECLARAÇÃO DE COMPATIBILIDADE DE PREÇOS

Eu, Emerson Matheus Marques de Castro – Engenheiro Civil – CREA 1918827737, na qualidade de responsável técnico pelo orçamento do projeto de **Construção de Campo Society, no Município de Currais-PI**, relativo ao convênio SICONV nº **985947/2025**, firmado entre a Prefeitura Municipal de Currais e o Ministério do Esporte, com intermédio da Caixa Econômica Federal, declaro para os devidos fins, que foram usados nas composições de preço do presente orçamento, insumos da base de preços SINAPI - PI com a data base de Setembro de 2026 e que os mesmos refletem com fidedignidade os preços de mercado para os serviços constantes do orçamento, inclusive os insumos de referência AS (Atribuído São Paulo).

Declaro ainda que estou plenamente ciente do teor e da extensão desta declaração e que detenho plenos poderes, conhecimento técnico e informações para firmá-la.

Assinado digitalmente por Emerson Matheus Marques De Castro:05477729392
DN: C=BR, O=ICP-Brasil, OU=Certificado Digital PF A1, OU=Videoconferencia, OU=47605040000120, OU=AC SyngularID Multipla, CN=Emerson Matheus Marques De Castro:05477729392
Razão: Eu sou o autor deste documento
Localização: sua localização de assinatura aqui
Data: 2026.01.21 15:58:39-03'00'
Foxit PDF Reader Versão: 11.2.2

Emerson Matheus Marques De Castro:
05477729392

Emerson Matheus Marques de Castro
Engenheiro Civil – CREA 1918827737



DECLARAÇÃO DE ISS

ASSUNTO: Convênio nº 985947/2025 - Construção de Campo Society, no Município de Currais-PI.

Declaro perante a Caixa Econômica Federal que conforme legislação tributária municipal, a base de cálculo será de 100% (Cem por cento) da alíquota de 5% (Cinco por cento) para o referido tipo de obra.

Atenciosamente,

RAIMUNDO MARTINS
DE SOUSA SANTOS
SOBRINHO:0098456130

7

Raimundo Martins de Sousa Santos Sobrinho
Prefeito Municipal

Currais (PI), 16 de janeiro de 2026.

DECLARAÇÃO DE ALTERNATIVA MAIS VANTAJOSA PARA A ADMINISTRAÇÃO PÚBLICA

Eu, Emerson Matheus Marques de Castro – Engenheiro Civil – CREA 1918827737, na qualidade de responsável técnico pelo orçamento do projeto de **Construção de Campo Society, no Município de Currais-PI**, relativo ao convênio SICONV nº **985947/2025**, firmado entre a Prefeitura do Município de Currais/PI e o Ministério do Esporte, com intermédio da Caixa Econômica Federal, declaro que a opção SEM DESONERAÇÃO é a mais vantajosa para a administração pública.

Declaro ainda que estou plenamente ciente do teor e da extensão desta declaração e que detenho plenos poderes, conhecimento técnico e informações para firmá-la.

Emerson Matheus Marques De Castro:
05477729392
Emerson Matheus Marques de Castro
Engenheiro Civil – CREA 1918827737

Assinado digitalmente por Emerson Matheus Marques De Castro:05477729392
DN: C=BR, O=ICP-Brasil, OU=Certificado Digital PF A1, OU=Videoconferencia, OU=476050400001120, OU=AC SyngularID Multipla, CN=Emerson Matheus Marques De Castro:05477729392
Razão: Eu sou o autor deste documento
Localização: sua localização de assinatura aqui
Data: 2026.01.21 15:59:19-03'00'
Foxit PDF Reader Versão: 11.2.2

RAIMUNDO MARTINS DE SOUSA SANTOS SOBRINHO:
009845
Raimundo Martins de Sousa Santos Sobrinho
Prefeito Municipal

Assinado digitalmente por RAIMUNDO MARTINS DE SOUSA SANTOS SOBRINHO:0098451307
DN: C=BR, O=ICP-Brasil, OU=7998869300124, OU=Secretaria da Receita Federal do Brasil, RFB, OU=DFE-e-CPP A1, OU=EM BRANCO, OU=Videoconferencia, CN=RAIMUNDO MARTINS DE SOUSA SANTOS SOBRINHO:0098451307
Razão: Eu sou o autor deste documento
Localização: sua localização de assinatura aqui
Data: 2026.01.21 15:59:19-03'00'

Currais (PI), 16 de janeiro de 2026.

DECLARAÇÃO DE PLANEJAMENTO DE LICITAÇÕES

ASSUNTO: Contrato de Repasse nº 985947/2025 – Construção de Campo Society, no Município de Currais-PI

Declaro perante a Caixa Econômica Federal que a licitação da obra que tem como objeto: Construção de Campo Society, no Município de Currais-PI, será na modalidade **CONCORRÊNCIA** de acordo com a **Lei nº14.133/2021**. Enfatizamos que essa é a única meta deste contrato de repasse, que terá como regime de execução **EMPREITADA POR PREÇO UNITÁRIO**, cujo critério de julgamento será **MENOR PREÇO** e **NÃO** será com orçamento sigiloso.

Atenciosamente,

**Emerson
Matheus
Marques De
Castro:**
05477729392

Assinado digitalmente por Emerson
Matheus Marques De Castro:05477729392
DN: C=BR, O=ICP-Brasil, OU=Certificado
Digital PF A1, OU=Videoconferencia,
OU=47605040000120, OU=AC SyngularID
Multipla, CN=Emerson Matheus Marques
De Castro:05477729392
Razão: Eu sou o autor deste documento
Localização: sua localização de assinatura
aqui
Data: 2026.01.21 16:00:36-03'00'
Foxit PDF Reader Versão: 11.2.2

Emerson Matheus Marques de Castro
Engenheiro Civil – CREA 1918827737

DECLARAÇÃO DE REGIME DE EXECUÇÃO

A Prefeitura Municipal de Currais - PI, declara para os devidos fins de comprovação junto à Caixa Econômica Federal, que o regime de execução da obra inerente ao Projeto de **Construção de Campo Society, no Município de Currais-PI**, através do Convênio SICONV n° **985947/2025**, será EMPREITADA POR PREÇO UNITÁRIO.

Atenciosamente,

RAIMUNDO
MARTINS DE
SOUSA SANTOS
SOBRINHO:0098456
1307
Assinado digitalmente por RAIMUNDO MARTINS
DE SOUSA SANTOS SOBRINHO:00984561307
DN: c=BR, ou=CP, ou=Currais, ou=047866882000124,
ou=Secretaria da Receita Federal do Brasil - RFB,
ou=ICP-Brasil, ou=CPF, ou=11, ou=SEM BRANCO, ou=
videoconferencia, ou=RAIMUNDO MARTINS DE
SOUSA SANTOS SOBRINHO:00984561307
Razão: Eu sou o autor deste documento
Localização:
Data: 2026.01.19 10:55:15-03'00"
1307

Raimundo Martins de Sousa Santos Sobrinho
Prefeito Municipal

Currais (PI), 16 de janeiro de 2026.



Currais (PI), 16 de janeiro de 2026.

DECLARAÇÃO DE RESPONSABILIDADE DE MANUTENÇÃO, CONSERVAÇÃO, GUARDA E OPERAÇÃO DO EMPREENDIMENTO

ASSUNTO: Convênio nº 985947/2025 – Construção de Campo Society, no Município de Currais-PI

Declaro perante a Caixa Econômica Federal que no que se trata a obra de execução de Construção de Campo Society, no Município de Currais-PI, assumimos a responsabilidade de manutenção, conservação, guarda e operação do empreendimento.

RAIMUNDO MARTINS DE SOUSA SANTOS SOBRINHO:00984561
307

Raimundo Martins de Sousa Santos Sobrinho
Prefeito Municipal

Currais (PI), 16 de janeiro de 2026.

DECLARAÇÃO DE RESÍDUO SÓLIDOS

ASSUNTO: Convênio nº 985947/2025 – Construção de Campo Society, no Município de Currais-PI

Declaro, para os devidos fins, perante a Caixa Econômica Federal, que o local destinado à reforma cujo objeto é Construção de Campo Society, no Município de Currais-PI, possui coleta de resíduos sólidos.

Atenciosamente,

Assinado digitalmente por RAIMUNDO MARTINS DE SOUSA SANTOS SOBRINHO:00984561
RAIMUNDO MARTINS DE SOUSA SANTOS SOBRINHO:00984561
CPF: 01786883000124, OU
Instituição da Receita Federal do Brasil - RFB: 040-
RFB e CPF: A1, OU: RAIMUNDO MARTINS DE SOUSA SANTOS SOBRINHO:00984561
Razão: Este é o autor deste documento

307

Raimundo Martins de Sousa Santos Sobrinho
Prefeito Municipal



DECLARAÇÃO DE QUE NÃO EMPREGA MENOS DE IDADE

A Prefeitura Municipal de Currais - PI, inscrito no CNPJ/MF 01.612.752/0001-76, com sede na Praça da Igreja, s/n, - Centro. Currais - PI. CEP: 64905-000, neste ato representado por seu Prefeito Municipal, Sr. **Raimundo Martins de Sousa Santos Sobrinho**, CPF **009.845.613-07**, brasileiro, DECLARA sob as penas da lei, cumprindo o disposto no inciso XXXIII, art. 7º, da Constituição Federal, que não emprega menor de dezesseis anos em trabalho noturno, perigoso ou insalubre nessa municipalidade.

RAIMUNDO MARTINS DE SOUSA SANTOS SOBRINHO:00984561307
Assinado digitalmente por RAIMUNDO MARTINS DE SOUSA SANTOS SOBRINHO:00984561307
DN: c=BR, o=ICP-Brasil, ou=0766880300124, ou=Diretoria de Registra Federal de Brasi, ou=PPRFB e CPF A1, ou=SEMFRANCOI, ou=identificacao, ou=RAIMUNDO MARTINS DE SOUSA SANTOS SOBRINHO:00984561307
Localidade: Currais
Data: 2026.01.19 10:56:39 -03'00'
Versão: PDF Reader Versão: 1.7.0

Raimundo Martins de Sousa Santos Sobrinho
Prefeito Municipal

Currais (PI), 16 de janeiro de 2026.



DECLARAÇÃO DA EXISTÊNCIA DE REDE DE ÁGUA

ASSUNTO: Convênio nº 985947/2025 – Construção de Campo Society, no Município de Currais-PI.

Declaramos, para comprovação junto à Caixa Econômica Federal, que existe rede de abastecimento de água no local de construção do projeto, objeto de intervenção de Construção de Campo Society, no Município de Currais-PI, Convênio nº 985947/2025.

Por ser verdade, firmo a presente declaração.

RAIMUNDO
MARTINS DE SOUSA
SANTOS
SOBRINHO:00984561-
307

Assinado digitalmente por RAIMUNDO MARTINS DE SOUSA SANTOS SOBRINHO 00984561307
ND: C=BR, O=ICP-Brasil, OU=076882000124, OU=Secretaria de Receita Federal do Brasil - RFB, OU=RSB e CPF A1, OU=EM BRANCO, OU=ICONSERVAÇÃO, CN=RAIMUNDO MARTINS DE SOUSA SANTOS SOBRINHO 00984561307

Raimundo Martins de Sousa Santos Sobrinho
Prefeito Municipal

Currais (PI), 16 de janeiro de 2026.



DECLARAÇÃO DE FORNECIMENTO DE ENERGIA E ILUMINAÇÃO PÚBLICA

ASSUNTO: Convênio nº 985947/2025 – Construção de Campo Society, no Município de Currais-PI.

Declaramos, para comprovação junto à Caixa Econômica Federal, que existe rede de energia e iluminação pública no local de construção do projeto, objeto de intervenção de Construção de Campo Society, no Município de Currais-PI, Convênio nº 985947/2025.

Por ser verdade, firmo a presente declaração.

RAIMUNDO MARTINS DE SOUSA SANTOS SOBRINHO:00984561
Assinado digitalmente por RAIMUNDO MARTINS DE SOUSA SANTOS SOBRINHO:00984561
DN: C=BR, O=CP Brasil, OU=0788885000194, OU=Secretaria Municipal Federal de Saúde - SFES, CN=RAIMUNDO MARTINS DE SOUSA SANTOS SOBRINHO:00984561
Razão: Eu sou o autor deste documento
Data: 2025.01.16 10:57:26 -0200
Certificado: Number/Serial: 12.1.1

307
Raimundo Martins de Sousa Santos Sobrinho
Prefeito Municipal

Currais (PI), 16 de janeiro de 2026.



DECLARAÇÃO DO TIPO DE ESGOTAMENTO SANITÁRIO

ASSUNTO: Convênio nº 985947/2025 – Construção de Campo Society, no Município de Currais-PI.

Declaramos, para comprovação junto à Caixa Econômica Federal, que todas as residências localizadas nas proximidades da construção possuem esgotamento sanitário do tipo sistema fossa-sumidouro, objeto de intervenção de Construção de Campo Society, no Município de Currais-PI, Convênio nº 985947/2025.

Por ser verdade, firmo a presente declaração.

RAIMUNDO
MARTINS DE
SOUSA SANTOS
SOBRINHO:0098456

Assinado digitalmente por RAIMUNDO MARTINS
DE SOUSA SANTOS SOBRINHO:00984561807
NO S-BR: C=BR, O=CP-Brasil, OU=0788883000124
OU=Secretaria da Receita Federal do Brasil - RFB
OU=RFB e CPF A1, OU=EM BRANCO, CN=

Raimundo Martins de Sousa Santos Sobrinho
Prefeito Municipal

Currais (PI), 16 de janeiro de 2026.



CURRAIS
PREFEITURA MUNICIPAL
TRABALHO, COMPROMISSO E RESPONSABILIDADE



Currais (PI), 16 de janeiro de 2026.

Ofício nº 09/2026

Ao Ilustríssimo Senhor

Presidente da Câmara de Vereadores

Currais - PI

Assunto: Informe de celebração de Contrato de Contrato de Repasse.

Senhor Presidente,

Honrado em cumprimentá-lo, sirvo-me do presente para informar que o Município de Currais-PI celebrou, com o MINISTÉRIO DO ESPORTE, através da Caixa Econômica Federal, que tem como objeto a Construção de Campo Society, no Município de Currais-PI, no valor total de R\$ **488.948,00** (Quatrocentos e oitenta e oito mil, novecentos e quarenta e oito reais) de repasse OGU (Orçamento Geral da União) e R\$ **3.000,00** (Três mil reais) de contrapartida do Município, totalizando R\$ **491.948,00** (Quatrocentos e noventa e um mil, novecentos e quarenta e oito reais)

Na oportunidade, informamos que o Município assumiu o compromisso de disponibilizar recursos financeiros para arcar com as despesas, operação e manutenção do objeto, incluindo os meios que garantam o pleno funcionamento do objeto do referido Contrato de Repasse, conforme declaração anexa.

RAIMUNDO MARTINS DE SOUSA SANTOS SOBRINHO:00884561

Raimundo Martins de Sousa Santos Sobrinho
307
Prefeito Municipal

*Recebido em
19/01/2026
Câmara de Vereadores
Currais - PI*

(Modelo aprovado pela IN/RFB nº 1.548, de 13/02/2015.)

(/Serviços/CPF/Impressão/Consulta/Impressão.asp)

Este documento não substitui o "Comprovante de Inscrição no CPF"





CURRAIS
PREFEITURA MUNICIPAL
TRABALHO, COMPROMISSO E RESPONSABILIDADE



DECLARAÇÃO DE CONDIÇÕES ORÇAMENTÁRIAS

ASSUNTO: Nº do Convênio 985947/2025 – Construção de Campo Society, no Município de Currais-PI.

A Prefeitura Municipal de Currais/PI, neste ato representada por seu Prefeito Municipal, o Sr. **Raimundo Martins de Sousa Santos Sobrinho**, brasileiro, DECLARA que possui disponibilidade financeira para arcar com as despesas, operação e manutenção do objeto, incluindo os meios que garantem o seu pleno funcionamento, celebrado entre a Prefeitura Municipal de Currais e o Ministério do Esporte.

RAIMUNDO MARTINS DE SOUSA SANTOS SOBRINHO.009845-61307

Raimundo Martins de Sousa Santos Sobrinho
Prefeito Municipal

Recebido em
30/06/2026
por
Jussara de Oliveira
Presidente da Câmara Municipal de Currais - PI



Anotação de Responsabilidade Técnica - ART
Lei nº 6.496, de 7 de dezembro de 1977
Conselho Regional de Engenharia e Agronomia do Piauí

CREA-PI

ART de Obra ou Serviço
1920260004898

1. Responsável Técnico

EMERSON MATHEUS MARQUES DE CASTROTítulo profissional: **Engenheiro Civil**Empresa Contratada: **POSITIVA ASSESSORIA PUBLICA LTDA**RNP: **1918827737**Registro: **35865**Registro: **0000032933EMPI**

2. Dados do Contrato

Contratante: **MUNICIPIO DE CURRAIS**CPF/CNPJ: **01612752000176**Logradouro: **PRACA DA IGREJA**Nº: **S/N**

Complemento:

Bairro: **CENTRO**Cidade: **CURRAIS**UF: **PI**CEP: **64905-000**Contrato: **Sem número**celebrado em **19/01/2026**

Vinculado à ART:

Valor: R\$ **7.379,22**

Tipo de Contratante:

PESSOA JURÍDICA DE DIREITO PÚBLICOAção Institucional: **ÓRGÃO PÚBLICO**

3. Dados da Obra/Serviço

Logradouro: **RUA EZEQUIEL OLIVEIRA**Nº: **S/N**

Complemento:

Bairro: **LOCALIDADE PARÁ-BATINS**Cidade: **Currais**UF: **PI**CEP: **64905-000**Data de Início: **19/04/2026**Previsão de Término: **19/07/2026**Coordenadas Geográficas: **-8.766929, -44.416040**Finalidade: **OUTRO**

Código:

Proprietário: **MUNICIPIO DE CURRAIS**CPF/CNPJ: **01612752000176**

4. Atividade Técnica

ELABORAÇÃO**Quantidade****Unidade**

ELABORAÇÃO DE ORÇAMENTO DE EDIFICAÇÃO DE ALVENARIA

1,0000

unidade

PROJETO DE ACESSIBILIDADE DE EDIFICAÇÃO PARA FINS COMERCIAIS

1,0000

unidade

PROJETO DE EDIFICAÇÃO DE ALVENARIA

1,0000

unidade

PROJETO DE ESTRUTURA DE CONCRETO ARMADO

1,0000

unidade

PROJETO DE INSTALAÇÕES DE INSTALAÇÕES ELÉTRICAS EM BAIXA TENSÃO PARA FINS
COMERCIAIS

1,0000

unidade

Após a conclusão das atividades técnicas o profissional deverá proceder a baixa desta ART

5. Observações

Elaboração de Projeto Executivo de Construção de Campo Society, no Município de Currais-PI, celebrado entre a Prefeitura Municipal de Currais e o Ministério do Esporte, de acordo com o Instrumento nº985947/2025. O projeto está em conformidade com a legislação local e as normas técnicas brasileiras, além da compatibilidade do orçamento do empreendimento com o Decreto nº 7.983, de 8 de abril de 2013 e art. 127 e art. 128 da Lei nº 14.133, de 1º de abril de 2021. O projeto também atende as normas de acessibilidade da NBR 10098/2000.

6. Declarações

Acessibilidade: Declaro atendimento às regras de acessibilidade previstas nas normas técnicas da ABNT, na legislação específica e no Decreto nº 5.296, de 2 de dezembro de 2004.

7. Entidade de Classe

Nenhuma

8. Assinaturas

Declaro serem verdadeiras as informações acima

TERESINA - PI

26 de Janeiro de 2026

Local

Data

Emerson Matheus
Marques De Castro
05477729392

Assinado digitalmente por Emerson Matheus
 Marques De Castro:05477729392
 DN: C=BR, O=ICP-Brasil, OU=Certificado Digital PF
 A1, OU=Videoconferencia, OU=47605040000120,
 OU=AC SyngularID Multipla, CN=Emerson Matheus
 Marques De Castro:05477729392
 Razão: Eu sou o autor deste documento
 Localização: sua localização de assinatura aqui
 Data: 2026.01.26 09:12:08-03'00'
 Foxit PDF Reader Versão: 11.2.2

EMERSON MATHEUS MARQUES DE CASTRO - CPF: 05477729392

MUNICIPIO DE CURRAIS - CPF/CNPJ: 01612752000176

9. Informações

- A ART é válida somente quando quitada, mediante apresentação do comprovante do pagamento ou conferência no site do Crea-PI.
- A autenticidade deste documento pode ser verificada no site www.crea-pi.org.br ou www.confea.org.br
- A guarda da via assinada da ART será de responsabilidade do profissional e do contratante com o objetivo de documentar o vínculo contratual.



www.crea-pi.org.br art@crea-pi.org.br
 tel: (86)2107-9292



CONTRATO DE REPASSE Nº 985947/2025/MESP/CAIXA**CONTRATO DE REPASSE QUE ENTRE SI CELEBRAM A UNIÃO FEDERAL, POR INTERMÉDIO DO MINISTÉRIO DO ESPORTE, REPRESENTADO(A) PELA CAIXA ECONÔMICA FEDERAL, E O(A) MUNICÍPIO DE CURRAIS, OBJETIVANDO A EXECUÇÃO DE AÇÕES RELATIVAS AO ESPORTE PARA A VIDA.**

Por este Instrumento Particular, as partes abaixo nominadas e qualificadas têm, entre si, justo e acordado o Contrato de Repasse de recursos orçamentários da União, em conformidade com este Contrato de Repasse e com a seguinte regulamentação: Lei Complementar nº 101, de 04/05/2000, Lei nº 14.133, de 01/04/2021, no que couber, Lei de Diretrizes Orçamentárias Federal do corrente exercício, Decreto nº 93.872, de 23/12/1986, e suas alterações, Decreto Federal nº 7.983, de 08/04/2013, quando couber, Decreto nº 10.024, de 20/09/2019, Decreto nº 11.531, de 16/05/2023, e suas alterações, Portaria Conjunta MGI/MF/CGU nº 33, de 30/08/2023 e suas alterações, Portaria Conjunta MGI/MF/CGU nº 28, de 21/05/2024 e suas alterações e, subsidiariamente, Portaria Conjunta MGI/MF/CGU nº 33, de 30/08/2023 e suas alterações, no caso de Regime Simplificado, Instrução Normativa MPDG Nº 02, de 24/01/2018 e suas alterações, quando couber, Portaria SEGES/MGI nº 7.925, de 18/10/2024, quando couber, Diretrizes Operacionais do Gestor do Programa para o exercício, Contrato de Prestação de Serviços (CPS) firmado entre o Gestor do Programa e a Caixa Econômica Federal e demais leis e normativos vigentes que tratem da matéria, as quais os partícipes se sujeitam, desde já, na forma ajustada a seguir:

PARTÍCIPES

I – CONTRATANTE – A União Federal, por intermédio do Gestor do Programa MINISTÉRIO DO ESPORTE, inscrito no CNPJ/MF sob o nº 02.961.362/0001-74, representado pela Caixa Econômica Federal, instituição financeira sob a forma de empresa pública, dotada de personalidade jurídica de direito privado, criada pelo Decreto-Lei nº 759, de 12 de agosto de 1969 e constituída pelo Decreto nº 66.303, de 6 de março de 1970, regendo-se pelo Estatuto Social aprovado na Assembleia Geral de 19 de janeiro de 2018, em conformidade com o Decreto nº 8.945, de 27 de dezembro de 2016, e suas alterações, com sede no Setor Bancário Sul, Quadra 04, Lote 3/4, Brasília - DF, inscrita no CNPJ-MF sob o nº 00.360.305/0001-04, na qualidade de Mandatária da União, nos termos dos instrumentos supracitados, neste ato representada por FÁBIA CARVALHO LE LONNES, Matrícula

SAC CAIXA: 0800 726 0101 (informações, reclamações, sugestões e elogios)

Para pessoas com deficiência auditiva ou de fala: caixa.gov.br/libras

WhatsApp CAIXA 0800 104 0104

caixa.gov.br

Funcional nº c084451, conforme Procuração lavrada em notas do 2º Tabelião de Notas e Protestos de Brasília, no livro 3577-P, fls 065, em 05/09/2023 e Substabelecimento lavrado em notas do 2º Tabelião de Notas e Protestos de Brasília, no livro 3580-P, fls 030, em 10/10/2023, doravante denominada simplesmente CONTRATANTE.

II – CONTRATADO – MUNICÍPIO DE CURRAIS, inscrito no CNPJ/MF sob o nº 01.612.752/0001-76, neste ato representado pelo respectivo Prefeito Municipal, Senhor RAIMUNDO MARTINS DE SOUSA SANTOS SOBRINHO, Matrícula Funcional nº 0000, doravante denominado(a) simplesmente CONTRATADO.

CONDIÇÕES GERAIS

I – OBJETO DO CONTRATO DE REPASSE

Construção de Campo Society, no Município de Currais-PI..

II – MUNICÍPIO(S) BENEFICIÁRIO(S)

CURRAIS - PI.

III – CONTRATAÇÃO SOB LIMINAR

(x) Não () Sim

Apenas no caso de contratação sob liminar, aplica-se a Cláusula Décima Sétima desse Contrato de Repasse – Condições Gerais.

IV – CONTRATAÇÃO SOB CONDIÇÃO SUSPENSIVA

() Não (x) Sim

No caso de “SIM”, informar:

Documentação: Área de Intervenção, Técnica de Engenharia e Licença Ambiental.

Prazo final para inserção das peças documentais pelo CONTRATADO no TRANSFEREGOV: 9 (nove) meses, contados da data da assinatura do documento, podendo ser prorrogado, desde que o tempo total para cumprimento da condição suspensiva não exceda a 18 (dezoito) meses.

V – DESCRIÇÃO FINANCEIRA E ORÇAMENTÁRIA

- Recursos do Repasse da União: R\$ 488.948,00 (quatrocentos e oitenta e oito mil novecentos e quarenta e oito reais).
- Recursos da Contrapartida aportada pelo CONTRATADO E/OU UNIDADE EXECUTORA: R\$ 3.000,00 (três mil reais).
- Valor de Investimento (Repasse + Contrapartida): R\$ 491.948,00 (quatrocentos e noventa e um mil novecentos e quarenta e oito reais).
- Nota de Empenho nº 2025NE000713, emitida em 26/11/2025, no valor de R\$ 488.948,00 (quatrocentos e oitenta e oito mil novecentos e quarenta e oito reais), Unidade Gestora 180006, Gestão 0001.
- Programa de Trabalho: 27812512600SL0000.
- Natureza da Despesa: 444042.

SAC CAIXA: 0800 726 0101 (informações, reclamações, sugestões e elogios)

Para pessoas com deficiência auditiva ou de fala: caixa.gov.br/libras

WhatsApp CAIXA 0800 104 0104

caixa.gov.br

VI – PRAZOS

- Término da Vigência Contratual: 30 de setembro de 2028.
- Apresentação da Prestação de Contas Final pelo CONTRATADO: até 60 dias após o término da vigência contratual ou conclusão da execução do objeto, o que ocorrer primeiro; da denúncia ou da rescisão.
- Arquivamento pelo CONTRATADO: 5 (cinco) anos contados da data de aprovação da prestação de contas final pela CONTRATANTE.

VII – FORO

Justiça Federal, Seção Judiciária do Estado do Piauí.

VIII-A – ENDEREÇOS FÍSICOS

- Endereço para entrega de correspondências ao CONTRATADO: Praça da Igreja, S/N - Centro - CEP 64905-000 - CURRAIS - PI
- Endereço para entrega de correspondências à CONTRATANTE: Av. Dom Severino, 2225 - 2º Andar, Horto Florestal - Teresina-PI, CEP: 64.052-535

VIII-B – ENDEREÇOS ELETRÔNICOS

- Endereço eletrônico do CONTRATADO:
- Endereço eletrônico da CONTRATANTE: gigovte@caixa.gov.br.

Pelo presente instrumento, as partes nominadas no Contrato de Repasse, pactuam as cláusulas a seguir:

CLÁUSULA PRIMEIRA – DO PLANO DE TRABALHO E DA CONDIÇÃO SUSPENSIVA

1 – O Plano de Trabalho aprovado no Sistema de Gestão de Convênios e Contratos de Repasse (TRANSFEREGOV) é parte integrante do presente Contrato de Repasse, independente de transcrição.

1.1 – A eficácia deste Instrumento está condicionada à apresentação pelo CONTRATADO e/ou UNIDADE EXECUTORA da documentação disposta no art. 7º da Portaria Conjunta MGI/MF/CGU nº 28/2024 na data da celebração do presente instrumento ou no prazo estabelecido no item IV das Condições Gerais deste Contrato.

1.1.1 – O CONTRATADO e a UNIDADE EXECUTORA, quando houver, desde já e por este Instrumento, reconhece e dá sua anuência que o não atendimento das exigências no prazo fixado implicará a:

- a) Extinção do presente Contrato de Repasse independente de notificação, quando não houver liberação de recursos de repasse para elaboração de peças documentais;
- b) Rescisão imediata do presente Contrato de Repasse, com o ressarcimento de eventuais despesas para elaboração de peças documentais custeadas com recursos

3

SAC CAIXA: 0800 726 0101 (informações, reclamações, sugestões e elogios)

Para pessoas com deficiência auditiva ou de fala: caixa.gov.br/libras

WhatsApp CAIXA 0800 104 0104

caixa.gov.br

do instrumento no prazo de até 30 (trinta) dias, contados da data de publicação da rescisão, sob pena de instauração imediata da tomada de contas especial.

CLÁUSULA SEGUNDA – DAS OBRIGAÇÕES

2 – Como forma mútua de cooperação na execução do objeto do Contrato de Repasse, são obrigações das partes, conforme previsto nos artigos 4º e 5º da Portaria Conjunta MGI/MF/CGU nº 28, de 21 de maio de 2024:

2.1 – DA CONTRATANTE

- I. Analisar:
 - a) os requisitos necessários à celebração do Contrato de Repasse e de eventuais Termos Aditivos;
 - b) o plano de trabalho; e
 - c) a prestação de contas final do Contrato de Repasse com base nos resultados da execução física e financeira, bem como de outros elementos que comprovem o cumprimento do objeto pactuado;
- II. Realizar a análise jurídica necessária à celebração do Contrato de Repasse e eventuais Termos Aditivos.
- III. Aprovar ou rejeitar:
 - a) o plano de trabalho; e
 - b) a prestação de contas final;
- IV. Emitir os empenhos necessários à execução do instrumento;
- V. Celebrar o Contrato de Repasse, após atendimento dos requisitos pelo CONTRATADO e/ou UNIDADE EXECUTORA, e publicar seu extrato, no Diário Oficial da União (DOU), e respectivas alterações, se for o caso;
- VI. Transferir ao CONTRATADO e/ou UNIDADE EXECUTORA os recursos financeiros observado o disposto na Cláusula Quinta deste Instrumento;
- VII. Aferir a execução do objeto pactuado, conforme pactuado no Plano de Trabalho, por meio da verificação da compatibilidade entre estes e o efetivamente executado, assim como verificar a regular aplicação das parcelas de recursos;
- VIII. Verificar a existência da Anotação de Responsabilidade Técnica – ART, Registro de Responsabilidade Técnica – RRT ou, quando aplicável, Termo de Responsabilidade Técnica - TRT, quando se tratar de obras e serviços de engenharia;
- IX. Divulgar em sítio eletrônico institucional as informações referentes a valores devolvidos, bem como a causa da devolução, nos casos de não execução total do objeto pactuado, extinção ou rescisão do instrumento;
- X. Fornecer, quando requisitadas pelos órgãos de controle externo e nos limites de sua competência específica, informações relativas ao Contrato de Repasse independente de autorização judicial;
- XI. Notificar previamente o CONTRATADO a inscrição como inadimplente no TRANSFEREGOV, quando detectadas impropriedades ou irregularidades no acompanhamento da execução do objeto do instrumento, devendo ser incluída no aviso a respectiva Secretaria da Fazenda ou secretaria similar, e o Poder Legislativo do órgão responsável pelo instrumento;

4

SAC CAIXA: 0800 726 0101 (informações, reclamações, sugestões e elogios)

Para pessoas com deficiência auditiva ou de fala: caixa.gov.br/libras

WhatsApp CAIXA 0800 104 0104

caixa.gov.br

- XII. Receber e analisar a prestação de contas encaminhada pelo CONTRATADO e/ou UNIDADE EXECUTORA, bem como notificá-lo quando da não apresentação da Prestação de Contas no prazo fixado, e/ou quando constatada a má aplicação dos recursos, instaurando, se for o caso, a correspondentemente Tomada de Contas Especial;
- XIII. Efetuar a devolução imediata dos saldos remanescentes da conta vinculada ao instrumento para a conta única do Tesouro Nacional, nos casos aplicáveis;
- XIV. Realizar tempestivamente no TRANSFEREGOV os atos e os procedimentos relativos ao acompanhamento da execução do objeto, registrando aqueles que por sua natureza não possam ser realizados nesse Sistema, mantendo-o atualizado;
- XV. Quando da conclusão, denúncia, rescisão ou extinção do presente instrumento, providenciar o cancelamento dos saldos de empenho no prazo máximo de 60 (sessenta) dias;
- XVI. Instaurar a Tomada de Contas Especial – TCE, observando os procedimentos e a formalização, de acordo com a legislação específica ao caso.

2.2 – DO CONTRATADO

- I. Consignar no Orçamento do exercício corrente ou, em lei que autorize sua inclusão, os recursos necessários para executar o objeto do Contrato de Repasse e, no caso de investimento que extrapole o exercício, consignar no Plano Plurianual os recursos para atender às despesas em exercícios futuros que, anualmente constarão do seu Orçamento;
- II. Observar as condições para recebimento de recursos da União e para inscrição em restos a pagar estabelecidas pela Lei Complementar nº 101, de 04 de maio de 2000;
- III. Comprometer-se, nos casos em que couber a instituição da contribuição de melhoria, nos termos do Código Tributário Nacional, a não efetuar cobrança que resulte em montante superior à contrapartida aportada ao Contrato de Repasse;
- IV. Definir o regime de execução do objeto do Contrato de Repasse, conforme legislação vigente;
- V. Definir, por metas e etapas a forma de execução do objeto, observando:
 - a) a forma e a metodologia de comprovação do cumprimento do objeto estabelecidas pelo Gestor, conforme diretrizes programáticas ou normas complementares; e
 - b) a descrição dos parâmetros objetivos de referência para a avaliação do cumprimento do objeto estabelecidos pelo Gestor, conforme diretrizes programáticas ou normas complementares.
- VI. Definir as necessidades e demandas das obras, realizar os estudos de viabilidade preliminares e ensaios tecnológicos necessários para embasamento das soluções constantes no anteprojeto ou projeto;
- VII. Elaborar os anteprojetos, os projetos técnicos ou termos de referência relacionados ao objeto pactuado e apresentar toda documentação jurídica, técnica e institucional necessária à celebração e à eficácia do Contrato de Repasse, de acordo com os normativos do programa;
- VIII. Apresentar documentos de titularidade dominial da área de intervenção, licenças e aprovações de projetos emitidos pelo órgão ambiental competente ou entidade da esfera municipal, estadual, distrital ou federal, bem como concessionárias de serviços públicos, conforme o caso, nos termos da legislação aplicável;

- IX. Executar e fiscalizar os trabalhos necessários à consecução do objeto pactuado no Contrato de Repasse, observando prazos e custos, designando profissional habilitado e com experiência necessária ao acompanhamento e controle das obras e serviços com a respectiva ART, RRT ou, quando aplicável, TRT da prestação de serviços de fiscalização a serem realizados, utilizando os aplicativos disponibilizados pelo órgão central do TRANSFEREGOV, para registro da execução física do objeto e quando da realização das atividades de fiscalização;
- X. Apresentar declaração de capacidade técnica, indicando o servidor ou servidores que acompanharão a obra ou serviço de engenharia;
- XI. Garantir a existência de área gestora dos recursos recebidos por transferência voluntária da União, com atribuições definidas para gestão, celebração, execução e prestação de contas, com lotação de, no mínimo, um servidor ou empregado público efetivo, em cumprimento ao Acórdão nº 1.905, de 2017, do Plenário do Tribunal de Contas da União (Portaria Conjunta MGI/MF/CGU nº 33, de 30 de agosto de 2023);
- XII. Assegurar, na sua integralidade, a qualidade técnica dos anteprojetos ou projetos e da execução dos produtos e serviços contratados, em conformidade com as normas brasileiras e os normativos dos programas, ações e atividades, determinando a correção de vícios detectados que possam comprometer a fruição do objeto, inclusive se detectados pela CONTRATANTE ou pelos órgãos de controle;
- XIII. Garantir a existência de infraestrutura, utilidades, pessoal e licenças necessários à instalação e disponibilização dos equipamentos adquiridos;
- XIV. Selecionar as áreas de intervenção e os beneficiários finais em conformidade com as diretrizes estabelecidas pelo Gestor do Programa, podendo estabelecer outras que busquem refletir situações de vulnerabilidade econômica e social, informando à CONTRATANTE sempre que houver alterações;
- XV. Proceder ao depósito da contrapartida pactuada, neste instrumento, quando for o caso, na conta bancária específica vinculada ao presente Convênio, em conformidade com os prazos estabelecidos no cronograma de desembolso do Plano de Trabalho ou antecipadamente;
- XVI. Realizar o procedimento de compras e contratações, sob sua competência e responsabilidade, observada a legislação vigente e assegurando:
- a) a disponibilização da contrapartida, quando for o caso;
 - b) a observação ao disposto no art. 54 da Portaria Conjunta MGI/MF/CGU nº 33 nos casos de adesão à ata de registro de preços homologada em data anterior ao início da vigência do instrumento e utilização de licitação e/ou contratação realizadas antes da vigência do instrumento;
 - c) a correção dos procedimentos legais;
 - d) a suficiência do anteprojeto, do projeto básico ou do termo de referência;
 - e) a suficiência da planilha orçamentária discriminativa do percentual de Encargos Sociais Bonificação e Despesas Indiretas (BDI) utilizados, cada qual com o respectivo detalhamento de sua composição, por item de orçamento ou conjunto deles; e
 - f) a utilização do Portal Nacional de Contratações Públicas – PNCP, conforme previsto na Lei nº 14.133, de 1º de abril de 2021.
- XVII. Apresentar declaração expressa firmada por representante legal do CONTRATADO e/ou UNIDADE EXECUTORA, ou registro no TRANSFEREGOV que a substitua,

- atestando o atendimento das disposições legais aplicáveis ao procedimento de compras e contratações;
- XVIII. Exercer, na qualidade de contratante, a gestão e fiscalização sobre o CTEF – Contrato de Execução e Fornecimento de Obras ou Serviços ou Equipamentos;
- XIX. Realizar visitas regulares nos empreendimentos, e apresentar os relatórios referentes às visitas realizadas quando solicitado;
- XX. Estimular a participação dos beneficiários finais na elaboração e implementação do objeto do Contrato de Repasse, bem como na manutenção do patrimônio gerado por estes investimentos;
- XXI. No caso de Municípios e Distrito Federal, notificar os partidos políticos, os sindicatos de trabalhadores e as entidades empresariais com sede no município ou Distrito Federal, quando da liberação de recursos, em conformidade com a Lei nº 9.452, de 20 de março de 1997, facultada a notificação por meio eletrônico;
- XXII. Operar, manter e conservar adequadamente o patrimônio público gerado pelos investimentos decorrentes do Contrato de Repasse, após sua execução, de forma a possibilitar a sua funcionalidade;
- XXIII. Prestar contas dos recursos transferidos pela CONTRATANTE destinados à consecução do objeto no prazo fixado no Contrato de Repasse;
- XXIV. Fornecer à CONTRATANTE, a qualquer tempo, informações sobre as ações desenvolvidas para viabilizar o acompanhamento e avaliação do processo;
- XXV. Prever no edital de licitação e no CTEF que a responsabilidade pela qualidade das obras, materiais e serviços executados ou fornecidos é da empresa contratada para esta finalidade, inclusive a promoção de readequações, sempre que detectadas impropriedades que possam comprometer a consecução do objeto contratado;
- XXVI. Realizar tempestivamente no TRANSFEREGOV os atos e os procedimentos relativos à formalização, execução, licitação, acompanhamento, prestação de contas e informações acerca de tomada de contas especial do Contrato de Repasse e registrar no TRANSFEREGOV os atos que por sua natureza não possam ser realizados nesse Sistema, mantendo-os atualizados;
- XXVII. Instaurar processo administrativo apuratório, inclusive processo administrativo disciplinar, quando constatado o desvio ou malversação de recursos públicos, irregularidade na execução do CTEF ou gestão financeira do Contrato de Repasse, comunicando tal fato à CONTRATANTE;
- XXVIII. Registrar no TRANSFEREGOV o termo de referência, anteprojetos, projetos de engenharia, os documentos de dominialidade do imóvel, o processo licitatório, o extrato do edital de licitação, o preço estimado pela Administração para a execução do serviço e a proposta de preço total ofertada por cada licitante com a sua respectiva inscrição ativa no CNPJ, a publicação do termo de homologação e adjudicação, o extrato do CTEF e seus respectivos aditivos, a ART, RRT ou, quando aplicável, TRT dos anteprojetos, dos projetos, dos executores e da fiscalização de obras, as ordens de serviço ou autorizações de fornecimento e os atestes dos boletins de medições;
- XXIX. Indicar o sistema Fala.BR como canal de comunicação efetivo, ao qual se dará ampla publicidade, para o recebimento pela União de manifestações dos cidadãos relacionados ao instrumento, possibilitando o registro de sugestões, elogios, solicitações, reclamações e denúncias;

- XXX. Afixar em local visível placa de obra elaborada conforme Manual de Uso da Marca do Governo Federal – Obras, mantendo-a em bom estado de conservação durante todo o prazo de execução das obras;
- XXXI. Quando o objeto do instrumento se referir à execução de obras e serviços de engenharia, incluir, nas placas e adesivos indicativos das obras, o QR Code do aplicativo para o cidadão, disponibilizado pelo TRANSFEREGOV, bem como informações sobre canal para o registro de denúncias, reclamações e elogios, conforme previsto no Manual de Uso da Marca do Governo Federal – Obras;
- XXXII. Ao tomar ciência de qualquer irregularidade ou ilegalidade, dar ciência aos órgãos de controle e, havendo fundada suspeita de crime ou de improbidade administrativa, cientificar os Ministérios Público Federal e Estadual e a Advocacia Geral da União;
- XXXIII. Obedecer às regras e diretrizes de acessibilidade na execução do objeto dos instrumentos, em conformidade com as leis, normativos e orientações técnicas que tratam da matéria;
- XXXIV. Compatibilizar o objeto do Contrato de Repasse com normas e procedimentos de preservação ambiental municipal, estadual ou federal, conforme o caso;
- XXXV. Prever no edital de licitação as composições de custos unitários e o detalhamento de encargos sociais e do BDI que integram o orçamento do anteprojeto, nos termos da Lei nº 14.133/2021, ou do projeto básico da obra e/ou serviço, em cumprimento ao previsto na legislação vigente e conforme a Súmula nº 258 do Tribunal de Contas da União, vedada a utilização de orçamento sigiloso;
- XXXVI. Nos casos de transferências a Estados, Distrito Federal e Municípios, observar o disposto no Decreto nº 7.983, de 08 de abril de 2013, e suas alterações, nas licitações que realizar, no caso de contratação de obras ou serviços de engenharia, bem como apresentar declaração firmada pelo representante legal do CONTRATADO e/ou UNIDADE EXECUTORA acerca do atendimento ao disposto no referido Decreto;
- XXXVII. Utilizar, para aquisição de bens e serviços comuns, a modalidade pregão, nos termos da legislação vigente, obrigatoriamente a sua forma eletrônica, devendo ser justificada pelo CONTRATADO e/ou UNIDADE EXECUTORA a impossibilidade de sua utilização;
- XXXVIII. Apresentar declaração expressa ou fornecer declaração emitida pela empresa vencedora da licitação, atestando que esta não possui em seu quadro societário servidor público da ativa, ou empregado de empresa pública ou de sociedade de economia mista, sendo de sua inteira responsabilidade a fiscalização dessa obrigação;
- XXXIX. Registrar no TRANSFEREGOV as atas e as informações sobre os participantes e respectivas propostas das licitações, bem como as informações referentes às dispensas e inexigibilidades juntamente com os pareceres técnico e jurídico que demonstrem o atendimento dos requisitos exigidos na legislação pertinente;
- XL. Inserir cláusula nos CTEF destinados à execução do instrumento, para que a empresa contratada:
 - a) permita o livre acesso dos servidores do Gestor e dos órgãos de controle interno e externo da União, bem como dos funcionários da CONTRATANTE, aos documentos e registros contábeis das empresas contratadas; e
 - b) insira as informações e os documentos relativos à execução da obra ou serviço de engenharia no TRANSFEREGOV;
- XLI. Atestar, por meio do Cadastro Nacional de Empresas Inidôneas e Suspensas (CEIS), a regularidade das empresas e/ou profissionais contratados e/ou participantes do

- processo de licitação, em especial ao impedimento daquelas em contratar com o Poder Público, em atendimento ao disposto na Portaria CGU nº 516, de 15 de março de 2010;
- XLII. Consultar no Sistema de Cadastramento Unificado de Fornecedores – SICAF a regularidade das empresas e/ou profissionais contratados e/ou profissionais participantes do processo de licitação, em especial ao impedimento daquelas em contratar com o Poder Público, sendo vedada a participação na licitação ou contratação de empresa que consta como impedida ou suspensa;
- XLIII. Consultar no Cadastro Nacional de Condenações Cíveis a regularidade das empresas e/ou profissionais contratados e/ou participantes do processo de licitação, no que tange a registro de ato de improbidade administrativa e inelegibilidade supervisionado pelo Conselho Nacional de Justiça;
- XLIV. Apresentar relatório de execução do empreendimento contendo informações sobre a execução físico-financeira do Contrato de Repasse, bem como da utilização da contrapartida, conforme o art. 32 da Portaria Conjunta MGI/MF/CGU nº 33, de 30 de agosto de 2023 e suas alterações;
- XLV. Verificar, a cada pagamento de medição, a devida regularidade dos contratos de trabalho pelas empresas que prestam serviços, por meio de CTEF, através da exigência da apresentação das Guias de Recolhimento do FGTS e de Informações à Previdência Social (GFIP), relativas aos trabalhadores que prestaram serviços no período, no caso de contratação de obras de engenharia. (Ofício nº. 132/2021/AERIN/MAPA – Relatório de auditoria nº 201900014)
- XLVI. Responsabilizar-se pela conclusão do empreendimento quando o objeto do Contrato de Repasse prever apenas sua execução parcial e for etapa de empreendimento maior, a fim de assegurar sua funcionalidade;
- XLVII. Divulgar, em qualquer ação promocional relacionada ao objeto e/ou objetivo do Contrato de Repasse, o nome do Programa, a origem do recurso, o valor do repasse e o nome da CONTRATANTE e do Gestor do Programa, como entes participantes, obrigando-se o CONTRATADO e/ou UNIDADE EXECUTORA a comunicar expressamente à CAIXA a data, forma e local onde ocorrerá a ação promocional, inclusive entregas e/ou inaugurações, com antecedência mínima de 72 horas, sob pena de suspensão da liberação dos recursos financeiros, observadas as limitações impostas pela Eleitoral nº 9.504, de 30 de setembro de 1997;
- XLVIII. Comprometer-se a utilizar a assinatura do Gestor do Programa acompanhada da marca do Governo Federal nas publicações decorrentes do Contrato de Repasse, observadas as limitações impostas pela Lei Eleitoral nº 9.504, de 30 de setembro de 1997;
- XLIX. Responder solidariamente, os entes consorciados, no caso da execução do objeto contratual por consórcios públicos;
- L. Aplicar, no TRANSFEREGOV, os recursos creditados na conta vinculada ao Contrato de Repasse em caderneta de poupança, fundo de aplicação financeira de curto prazo ou operação de mercado aberto lastreada em títulos da dívida pública, enquanto não empregados na sua finalidade, e realizar os pagamentos de despesas do Contrato de Repasse também por intermédio do TRANSFEREGOV, observadas as disposições contidas na Cláusula Sétima deste Instrumento;
- LI. Estar ciente de que a CONTRATANTE está autorizada a efetuar o resgate dos saldos remanescentes inclusive os provenientes de aplicações financeiras, da conta vinculada

- ao instrumento, e providencie a devolução para a conta única da União, nos casos em que não houver a devolução dos recursos no prazo previsto;
- LII. Estar ciente sobre a não sujeição ao sigilo bancário, perante a União e respectivos órgãos de controle, por se tratar de recurso público;
 - LIII. Dar ciência da celebração do Contrato de Repasse ao conselho local ou instância de controle social da área vinculada ao programa de governo que originou a transferência, quando houver;
 - LIV. Divulgar em sítio eletrônico institucional as informações referentes a valores devolvidos, bem como a causa da devolução, nos casos de não execução total do objeto pactuado, extinção ou rescisão do instrumento;
 - LV. Disponibilizar, em seu sítio oficial na internet, ou, na sua falta, em sua sede, em local de fácil visibilidade, consulta ao extrato do instrumento, contendo, pelo menos, o objeto, a finalidade, os valores e as datas de liberação e o detalhamento da aplicação dos recursos e as contratações realizadas para a execução do objeto pactuado, devendo os instrumentos serem separados por ano de celebração, classificados do maior valor para o menor, podendo a disponibilização do extrato na internet ser suprida com a inserção de link na página oficial do CONTRATADO e/ou UNIDADE EXECUTORA que possibilite acesso direto ao TRANSFEREGOV;
 - LVI. Contabilizar e proceder à guarda dos bens remanescentes e manifestar compromisso de utilização dos bens para assegurar a continuidade da política pública, estando claras as regras e diretrizes de utilização;
 - LVII. Responder, na figura de seus titulares, na medida de seus atos, competências e atribuições o CONTRATADO e solidariamente, quando for o caso, a UNIDADE EXECUTORA, por desvio ou malversação de recursos públicos, irregularidade na execução do contrato ou gestão financeira do instrumento;
 - LVIII. Apresentar, via TRANSFEREGOV, o Plano de Sustentabilidade ou, quando couber, a Declaração de Sustentabilidade do empreendimento ou equipamento a ser adquirido e comunicar ao respectivo Poder Legislativo o compromisso assumido;
 - LIX. Observar as condições para reprogramação estabelecidas na Portaria Conjunta MGI/MF/CGU nº 33, de 30/08/2023, na Portaria Conjunta MGI/MF/CGU nº 28, de 21/05/2024, quando couber, na IN MPDG nº 02, de 24/01/2018, e suas alterações, quando couber, e na Portaria SEGES/MGI nº 7.925, de 18/10/2024, quando couber;
 - LX. Tomar outras providências necessárias à boa execução do objeto do Contrato de Repasse.
 - LXI. Caso seja instalada placa de inauguração de conclusão das obras, garantir sua conformidade com o Manual Visual de Placas e Adesivos de Obras, regulamentado e disponibilizado pelo Governo Federal.
 - LXII. Manter e movimentar os recursos financeiros de que trata este Convênio em conta bancária específica, aberta em instituição financeira oficial, inclusive os resultantes de eventual aplicação financeira, bem assim aqueles oferecidos como contrapartida, aplicando-os, na conformidade do Plano de Trabalho e, exclusivamente, no cumprimento do seu objeto, observadas as vedações constantes neste instrumento relativas à execução das despesas;
 - LXIII. Incluir regularmente no TRANSFEREGOV as informações e os documentos exigidos nas diretrizes programáticas, na Portaria Conjunta MGI/MF/CGU nº 33, de 30 de agosto

de 2023 e, se for o caso, na Portaria Conjunta MGI/MF/CGU nº 28, de 21 de maio de 2024, mantendo-o atualizado;

- LXIV. Independentemente de formalização de Termo Aditivo ao presente instrumento, atender ao disposto na Lei nº 14.133, de 01/04/2021, na Lei de Diretrizes Orçamentárias Federal, no Decreto nº 93.872, de 23/12/1986, no Decreto nº 7.983, de 2013, nas diretrizes programáticas, na Portaria Conjunta MGI/MF/CGU nº 33, de 30/08/2023 e, se for o caso, na Portaria Conjunta MGI/MF/CGU nº 28, de 21/05/2024 e suas alterações, e nas demais leis e normativos vigentes que tratem da matéria;
- LXV. Observar os preceitos constitucionais, a legislação ordinária e as normas complementares aplicáveis, bem como suas alterações;
- LXVI. Prestar esclarecimentos sempre que solicitado pelo GESTOR/CONTRATANTE;
- LXVII. Cumprir o disposto no art. 217, inciso II, da Constituição Federal, que versa sobre o dever do Estado de fomentar práticas desportivas formais e não-formais, como direito de cada um, observada a destinação de recursos públicos para a promoção prioritária do desporto educacional e, em casos específicos, para a do desporto de alto rendimento.

2.3 – DA UNIDADE EXECUTORA:

- I. Executar fielmente o objeto pactuado, de acordo com o Plano de Trabalho aprovado pelo CONTRATANTE, adotando todas as medidas necessárias à correta execução deste Contrato de Repasse;
- II. Responder, por intermédio de seus titulares, em solidariedade com os titulares do CONTRATADO, caso constatado desvio ou malversação de recursos públicos, irregularidade na execução do contrato ou gestão financeira do contrato de repasse, na medida de seus atos, competências e atribuições;
- III. Realizar no Transferegov.br os atos e procedimentos relativos à execução do contrato de repasse, conforme definição constante no Plano de Trabalho;

2.3.1 O CONTRATADO continua responsável pela execução do instrumento, sendo a UNIDADE EXECUTORA responsável solidária na relação estabelecida..

2.3.2 O CONTRATADO é responsável pelo acompanhamento, fiscalização e prestação de contas do objeto executado pela UNIDADE EXECUTORA.

CLÁUSULA TERCEIRA – DO VALOR

3 – A CONTRATANTE transferirá, ao CONTRATADO e/ou UNIDADE EXECUTORA, até o limite do valor dos Recursos de Repasse descrito no item V das CONDIÇÕES GERAIS e de acordo com o cronograma de desembolso constante do Plano de Trabalho.

3.1 – O CONTRATADO deverá depositar na conta específica do instrumento o valor dos Recursos de Contrapartida descrito no item V das CONDIÇÕES GERAIS, em conformidade com os prazos estabelecidos no cronograma de desembolso, de acordo com os percentuais e as condições estabelecidas na legislação vigente à conta de recursos alocados em seu orçamento.

3.2 – Os recursos transferidos pela União e os recursos do CONTRATADO destinados ao presente Contrato de Repasse, figurarão no Orçamento do CONTRATADO, obedecendo ao desdobramento por fontes de recursos e elementos de despesa.

3.3 – Quando o valor global inicialmente pactuado se demonstrar insuficiente para a execução do objeto, em função da atualização de preços praticados no mercado, poderão ser:

- I. utilizados saldos de recursos ou rendimentos de aplicação no mercado financeiro;
- II. aportados novos recursos do CONTRATADO; ou
- III. reduzidas as metas e etapas, desde que a redução não comprometa a fruição ou funcionalidade do objeto pactuado.

3.4 – Toda a movimentação financeira deve ser efetuada, obrigatoriamente, na conta vinculada a este Contrato de Repasse, em agência da CAIXA, isenta de cobrança de tarifas bancárias.

CLÁUSULA QUARTA – DA AUTORIZAÇÃO DE INÍCIO DE OBRA

4 – Não haverá análise nem aceite de termo de referência, anteprojeto, projeto, orçamento, resultado do processo licitatório ou outro documento necessário para o início da execução do objeto.

4.1 – O CONTRATADO e/ou UNIDADE EXECUTORA declaram estar cientes da vedação à transferência de recursos durante o período eleitoral, disposta no artigo 73, inciso VI, alínea “a” da Lei nº 9.504, de 30 de setembro de 1997.

CLÁUSULA QUINTA – DO ACOMPANHAMENTO, LIBERAÇÃO DE RECURSOS E PAGAMENTOS

5 – A execução do objeto será acompanhada e fiscalizada de forma a garantir a regularidade dos atos praticados e a sua plena execução, respondendo o CONTRATADO e/ou UNIDADE EXECUTORA pelos danos causados a terceiros, decorrentes de culpa ou dolo na execução do instrumento, não cabendo a responsabilização da CONTRATANTE por inconformidades ou irregularidades praticadas pelo CONTRATADO e/ou UNIDADE EXECUTORA, salvo nos casos em que as falhas decorrerem de omissão de responsabilidade atribuída à CONTRATANTE.

5.1 – No acompanhamento da execução do objeto serão verificados:

- I. A comprovação da boa e regular aplicação dos recursos, na forma da legislação aplicável;
- II. A compatibilidade entre a execução do objeto, o que foi estabelecido no plano de trabalho, os desembolsos e pagamentos, conforme os cronogramas apresentados;
- III. A regularidade das informações registradas pelo CONTRATADO no TRANSFEREGOV;
- IV. O cumprimento das metas do plano de trabalho nas condições estabelecidas;
- V. A conformidade financeira.

12

SAC CAIXA: 0800 726 0101 (informações, reclamações, sugestões e elogios)

Para pessoas com deficiência auditiva ou de fala: caixa.gov.br/libras

WhatsApp CAIXA 0800 104 0104

caixa.gov.br

5.2 – A liberação dos recursos financeiros obedecerá ao cronograma de desembolso previsto no Plano de Trabalho, respeitando a disponibilidade financeira do Gestor do Programa e atendidas as exigências cadastrais vigentes.

5.2.1 – A liberação de recursos deverá ocorrer preferencialmente em parcela única, estando condicionada a:

I – Registro do processo licitatório pelo CONTRATADO/UNIDADE EXECUTORA no Transferegov.br;

II – Comprovação do envio pelo CONTRATADO/UNIDADE EXECUTORA do CTEF ou outro instrumento hábil ao PNCP; e

III – No caso de execução de obras e serviços de engenharia, o registro, no Transferegov.br, dos anteprojetos ou projetos de engenharia, documentos de titularidade de área e de licenciamento ambiental.

5.3 – É vedada a liberação da parcela única ou primeira parcela de recursos para o início de execução do presente Contrato de Repasse caso o CONTRATADO possua instrumentos apoiados com recursos do Governo Federal, no âmbito do mesmo Ministério Concedente, sem execução financeira pelo prazo definido no § 7º do art. 68 da Portaria Conjunta MGI/MF/CGU nº 33/2023 ou no § 15 do art. 41 da Portaria Interministerial nº 424/2016.

5.4 – Os pagamentos realizados pelo CONTRATADO ou UNIDADE EXECUTORA, relativos às despesas de obras executadas com recursos dos instrumentos estão condicionados a:

- a. Inserção do boletim de medição, no TRANSFEREGOV, pela empresa contratada para execução do objeto;
- b. Ateste do boletim de medição pelo fiscal do CONTRATADO OU UNIDADE EXECUTORA;

5.4.1 – O servidor indicado pelo CONTRATADO responsável pelo acompanhamento e fiscalização da obra deverá assinar e carregar no TRANSFEREGOV o relatório de fiscalização referente a cada medição.

5.4.2 – O CONTRATADO deverá verificar se os materiais aplicados e os serviços realizados atendem aos requisitos de qualidade estabelecidos pelas especificações técnicas dos anteprojetos e dos projetos de engenharia aceitos.

5.4.3 – A execução física será aferida conforme regramento disposto no art. 12 da Portaria Conjunta MGI/MF/CGU nº 28, de 21 de maio de 2024 e suas alterações.

5.4.4 – A aferição da execução do objeto, suas metas e fases ou etapas será realizada por meio da verificação da compatibilidade entre o efetivamente executado e o pactuado no Plano de Trabalho.

5.5 - Os processos, documentos ou informações referentes à execução deste instrumento não poderão ser sonegados aos servidores/empregados da CONTRATANTE e dos órgãos de controle interno e externo da União.

5.6 - Aquele que, por ação ou omissão, causar embaraço, constrangimento ou obstáculo à atuação da CONTRATANTE e dos órgãos de controle interno e externo do Poder Executivo Federal, no desempenho de suas funções institucionais relativas ao acompanhamento e fiscalização dos recursos federais transferidos, ficará sujeito à responsabilização administrativa, civil e penal.

5.7 - A utilização dos recursos em desconformidade com o pactuado no instrumento ensejará obrigação do CONTRATADO devolvê-los devidamente atualizados, conforme exigido para a quitação de débitos para com a Fazenda Nacional, com base na variação da Taxa Referencial do Sistema Especial de Liquidação e de Custódia - SELIC, acumulada mensalmente, até o último dia do mês anterior ao da devolução dos recursos, acrescido esse montante de 1% (um por cento) no mês de efetivação da devolução dos recursos à conta única do Tesouro Nacional.

5.8 - Nos casos de identificação de irregularidade no procedimento licitatório ou na execução contratual, CONTRATANTE e CONTRATADO observarão o disposto no art. 89 da Portaria Conjunta MGI/MF/CGU nº 33, de 2023.

5.9 - Ao tomar conhecimento de qualquer irregularidade ou ilegalidade, o CONTRATADO dará ciência aos órgãos de controle e, havendo fundada suspeita de crime ou de improbidade administrativa, cientificará os Ministérios Público Federal e Estadual, bem como a Advocacia-Geral da União.

CLÁUSULA SEXTA – DA CLASSIFICAÇÃO ORÇAMENTÁRIA E FINANCEIRA DOS RECURSOS

6 – As despesas com a execução do objeto do presente Contrato de Repasse correrão à conta de recursos alocados nos respectivos orçamentos dos contratantes.

6.1 – A emissão do empenho plurianual, quando for o caso, ocorrerá de acordo com determinação específica do Gestor do Programa, com incorporação ao presente Contrato de Repasse mediante Apostilamento.

6.2 – A eficácia deste Instrumento está condicionada à validade dos empenhos, que é determinada por instrumento legal, findo o qual, sem a total liberação dos recursos, o presente Contrato de Repasse fica automaticamente extinto.

6.2.1 – No caso de perda da validade dos empenhos por motivo de cancelamento de Restos a Pagar, o quantitativo físico-financeiro poderá ser reduzido, desde que não prejudique a fruição ou funcionalidade do objeto pactuado.

6.2.2 - A classificação orçamentária da despesa, mencionando-se o número e data da nota de empenho e declaração de que, em termos aditivos ou apostilamentos, indicar-se-ão os

créditos e empenhos para sua cobertura, de cada parcela da despesa a ser transferida em exercício futuro.

CLÁUSULA SÉTIMA – DA EXECUÇÃO FINANCEIRA

7 – Os recursos somente poderão ser utilizados para pagamento de despesas constantes do Plano de Trabalho ou para aplicação no mercado financeiro, nas hipóteses previstas em lei ou na Portaria Conjunta MGI/MF/CGU nº 33, de 30/08/2023 e suas alterações, ou na Portaria Conjunta MGI/MF/CGU nº 28, 21/05/2024, quando couber, vedada sua utilização em finalidade diversa da pactuada neste Instrumento.

7.1 – A programação e a execução financeira deverão ser realizadas em separado, de acordo com a natureza e a fonte de recursos, se for o caso.

7.2 – Antes da realização de cada pagamento, o CONTRATADO e/ou UNIDADE EXECUTORA incluirá no TRANSFEREGOV, no mínimo, as seguintes informações:

- I. A destinação do recurso;
- II. O nome e CNPJ ou CPF do fornecedor, quando for o caso;
- III. O contrato a que se refere o pagamento realizado;
- IV. A meta, etapa ou fase do Plano de Trabalho relativa ao pagamento;
- V. Informações das notas fiscais ou documentos contábeis.

7.3 – Os pagamentos devem ser realizados mediante crédito na conta bancária de titularidade dos fornecedores e prestadores de serviços.

7.3.1 – Desde que, justificado pelo CONTRATADO, autorizado pelo Gestor ou pela CONTRATANTE e registrado no TRANSFEREGOV o beneficiário final da despesa, o crédito poderá ser realizado em conta corrente de titularidade do próprio CONTRATADO ou da UNIDADE EXECUTORA, nas hipóteses de:

- a. Questões operacionais que impeçam o pagamento por meio do TRANSFEREGOV, excetuando-se falhas de planejamento;
- b. Ressarcimento ao CONTRATADO e/ou UNIDADE EXECUTORA por pagamentos realizados às próprias custas decorrentes de atrasos na liberação de recursos pelo Gestor do Programa e em valores além da contrapartida pactuada, desde que tenha havido a emissão da Autorização de Início de Obra – AIO.

7.3.2 – Excepcionalmente, mediante mecanismo que permita a identificação pela instituição financeira depositária, poderá ser realizado pagamento à pessoa física que não possua conta bancária, restrito ao limite individual de R\$ 1.800,00 (mil e oitocentos reais) por beneficiário, levando-se em conta toda a duração do instrumento.

7.4 – Os recursos transferidos pela CONTRATANTE não poderão ser utilizados para despesas efetuadas em período anterior ou posterior à vigência do presente Contrato de Repasse, permitido o pagamento de despesas posteriormente desde que comprovadamente realizadas na vigência descrita no item VI das CONDIÇÕES GERAIS.

15

SAC CAIXA: 0800 726 0101 (informações, reclamações, sugestões e elogios)

Para pessoas com deficiência auditiva ou de fala: caixa.gov.br/libras

WhatsApp CAIXA 0800 104 0104

caixa.gov.br

7.5 – Os recursos financeiros do presente instrumento serão automaticamente aplicados em cadernetas de poupança, fundo de aplicação financeira de curto prazo ou operação de mercado aberto lastreada em títulos da dívida pública, enquanto não empregados na sua finalidade.

7.5.1 – Os saldos remanescentes, incluídos os provenientes dos rendimentos de aplicações financeiras, serão restituídos à União e ao CONTRATADO, observada a proporcionalidade dos recursos aportados pelas partes, independentemente da época em que foram depositados.

7.5.2 – Na ocorrência de perdas financeiras decorrentes da aplicação dos recursos, que comprometam a execução do objeto contratual, fica o CONTRATADO obrigado ao aporte adicional de contrapartida.

7.5.3 – É permitida a utilização dos rendimentos de aplicação financeira para:

- I. custear valores decorrentes de atualizações de preços, quando o valor global inicialmente pactuado se demonstrar insuficiente;
- II. ampliação de metas e etapas, desde que justificado pelo CONTRATADO e autorizado pelo Gestor ou pela CONTRATANTE;
- III. reconstrução de obras, relacionadas ao objeto pactuado, danificadas em decorrência de calamidade pública reconhecida pelo Congresso Nacional, no caso da União, ou pelas Assembleias Legislativas, Câmara Legislativa ou Câmaras Municipais, na hipótese dos estados, Distrito Federal e municípios, respectivamente;
- IV. atualização de preços decorrentes de atualização de data-base, de reajustamento de preços conforme índice previsto no CTEF ou de termo aditivo para o restabelecimento do equilíbrio econômico-financeiro do CTEF;
- V. os casos em que houver atraso na liberação das parcelas pelo Gestor ou pela CONTRATANTE.

7.6 – Eventuais saldos financeiros verificados quando da conclusão, denúncia, rescisão ou extinção do Contrato de Repasse, inclusive os provenientes das receitas auferidas em aplicações financeiras, deverão ser restituídos integralmente à UNIÃO FEDERAL, no prazo improrrogável de 30 dias do evento, na forma indicada pela CONTRATANTE na época da restituição, sob pena da imediata instauração de Tomada de Contas Especial do responsável.

7.6.1 – Nos casos de descumprimento do prazo previsto no item 7.6, a CONTRATANTE solicitará à instituição financeira albergante da conta vinculada a devolução imediata dos saldos remanescentes à conta única do Tesouro Nacional.

7.7 – Deverão ser restituídos, ainda, os valores transferidos acrescidos de juros legais e atualizados monetariamente na forma da legislação aplicável, nos seguintes casos:

- a. Quando não houver qualquer execução física referente ao objeto pactuado neste Instrumento nem utilização de recursos;
- b. Quando for executado parcialmente o objeto pactuado neste Instrumento;
- c. Quando não for apresentada, no prazo regulamentar, a respectiva prestação de contas parcial ou final;
- d. Quando os recursos forem utilizados em desconformidade com o pactuado neste Instrumento;
- e. Quando houver utilização dos valores resultantes de aplicações financeiras em desacordo com o estabelecido no item 7.5.3;
- f. Quando houver impugnação de despesas, se realizadas em desacordo com as disposições do contrato celebrado.

7.7.1 – Os recursos que permanecerem na conta vinculada, sem terem sido utilizados pelo CONTRATADO e/ou UNIDADE EXECUTORA, serão devolvidos acrescidos do resultado da aplicação financeira nos termos do item 7.5, no prazo de até 30 dias do vencimento da vigência do Contrato de Repasse da conclusão da execução do objeto, da denúncia, distrato, extinção ou rescisão contratual, o que acontecer primeiro, sob pena da imediata instauração de TCE.

7.7.2 – Nos casos de conclusão, distrato, extinção ou rescisão contratual em que o objeto for executado parcialmente, o CONTRATADO deve devolver os recursos utilizados na parte que não possua funcionalidade, devidamente atualizados, conforme exigido para a quitação de débitos para com a Fazenda Nacional, com base na variação da Taxa Referencial do Sistema Especial de Liquidação e de Custódia – SELIC, acumulada mensalmente, até o último dia do mês anterior ao da devolução dos recursos, acrescido esse montante de 1% (um por cento) no mês de efetivação da devolução dos recursos à conta única do Tesouro.

7.7.3 – Para aplicação do item 7.7.2, a funcionalidade da parte executada será verificada pela CONTRATANTE.

7.7.4 – Vencidos os prazos de devolução descritos no item 7.7.1, os valores devem ser devolvidos devidamente atualizados, conforme exigido para a quitação de débitos para com a Fazenda Nacional, com base na variação da Taxa Referencial do Sistema Especial de Liquidação e de Custódia – SELIC, acumulada mensalmente, até o último dia do mês anterior ao da devolução de recursos, acrescido a esse montante de 1% no mês de efetivação da devolução de recursos à conta única do Tesouro.

7.7.5 – Na hipótese prevista no item 7.7, alínea “c”, os recursos devem ser devolvidos incluindo os rendimentos da aplicação no mercado financeiro, atualizados pela Taxa Referencial do Sistema Especial de Liquidação e de Custódia – SELIC.

7.7.6 – Na hipótese prevista no item 7.7, alínea “d”, será instaurada Tomada de Contas Especial, além da devolução dos recursos liberados devidamente atualizados, conforme exigido para a quitação de débitos para com a Fazenda Nacional, com base na variação da Taxa Referencial do Sistema Especial de Liquidação e de Custódia – SELIC, acumulada mensalmente, até o último dia do mês anterior ao da devolução dos recursos, acrescido

17

SAC CAIXA: 0800 726 0101 (informações, reclamações, sugestões e elogios)

Para pessoas com deficiência auditiva ou de fala: caixa.gov.br/libras

WhatsApp CAIXA 0800 104 0104

caixa.gov.br

esse montante de 1% no mês de efetivação da devolução dos recursos à Conta Única do Tesouro Nacional.

7.8 – Para fins de efetivação da devolução dos recursos à União, a parcela de atualização referente à variação da SELIC será calculada proporcionalmente à quantidade de dias compreendida entre a data de referência (conforme IN TCU nº 76/2016, art. 9º) e a data de efetivo crédito do montante devido na conta única do Tesouro.

CLÁUSULA OITAVA – DOS BENS REMANESCENTES AO TÉRMINO DA VIGÊNCIA CONTRATUAL

8 – Os bens remanescentes decorrentes do Contrato de Repasse serão de propriedade do CONTRATADO e/ou UNIDADE EXECUTORA, quando da sua extinção, desde que vinculados à finalidade a que se destinam.

CLÁUSULA NONA – DAS PRERROGATIVAS

9 – O Gestor do Programa é a autoridade competente para coordenar e definir as diretrizes do Programa, cabendo à CONTRATANTE o acompanhamento e avaliação das ações constantes no Plano de Trabalho.

9.1 – Sempre que julgar conveniente, o Gestor do Programa poderá promover visitas *in loco* com o propósito do acompanhamento e avaliação dos resultados das atividades desenvolvidas em razão do Contrato de Repasse, observadas as normas legais e regulamentares pertinentes ao assunto.

9.2 – É prerrogativa da União, por intermédio do Gestor do Programa e da CONTRATANTE, promover a fiscalização físico-financeira das atividades referentes ao Contrato de Repasse, bem como, conservar, em qualquer hipótese, a faculdade de assumir ou transferir a responsabilidade da execução do objeto, no caso de sua paralisação ou de fato relevante que venha a ocorrer.

9.3 – As informações relativas à celebração, execução, acompanhamento, fiscalização e de prestação de contas, inclusive àquelas referentes à movimentação financeira dos instrumentos, serão públicas, exceto nas hipóteses legais de sigilo fiscal e bancário e nas situações classificadas como de acesso restrito, consoante o ordenamento jurídico.

CLÁUSULA DÉCIMA – DOS DOCUMENTOS E DA CONTABILIZAÇÃO

10 – Obriga-se o CONTRATADO e/ou UNIDADE EXECUTORA a registrar, em sua contabilidade analítica, em conta específica do grupo vinculado ao ativo financeiro, os recursos recebidos da CONTRATANTE, tendo como contrapartida conta adequada no passivo financeiro, com subcontas identificando o Contrato de Repasse e a especificação da despesa.

10.1 – As faturas, recibos, notas fiscais e quaisquer outros documentos comprobatórios de despesas serão emitidos em nome do CONTRATADO e/ou UNIDADE EXECUTORA e mantidos em arquivo, em ordem cronológica, no próprio local em que forem contabilizados,

à disposição dos órgãos de controle interno e externo, pelo prazo fixado no Contrato de Repasse.

10.1.1 – O CONTRATADO e/ou UNIDADE EXECUTORA deverá disponibilizar cópias dos comprovantes de despesas ou de outros documentos à CONTRATANTE sempre que solicitado.

CLÁUSULA DÉCIMA PRIMEIRA – DA PRESTAÇÃO DE CONTAS

11 – A Prestação de Contas referente aos recursos financeiros deverá ser apresentada à CONTRATANTE no prazo descrito no item VI das CONDIÇÕES GERAIS.

11.1 – Quando a prestação de contas não for encaminhada no prazo fixado, a CONTRATANTE estabelecerá o prazo máximo de 45 dias para sua apresentação, ou recolhimento dos recursos, incluídos os rendimentos da aplicação no mercado financeiro, atualizados pela taxa SELIC.

11.2 – Caso o CONTRATADO e/ou UNIDADE EXECUTORA não apresente a prestação de contas nem devolva os recursos nos termos do item anterior, ao término do prazo estabelecido, a CONTRATANTE registrará a inadimplência no TRANSFEREGOV por omissão do dever de prestar contas e comunicará o fato ao órgão de contabilidade analítica, para fins de instauração de Tomada de Contas Especial sob aquele argumento e adoção de outras medidas para reparação do dano ao erário, sob pena de responsabilização solidária.

11.3 – Cabe ao representante legal do CONTRATADO prestar contas dos recursos provenientes dos Contratos de Repasse firmados pelos seus antecessores.

11.3.1 – Na impossibilidade de atender ao disposto no item anterior, deve apresentar, à CONTRATANTE, e inserir no TRANSFEREGOV documento com justificativas que demonstrem o impedimento e as medidas adotadas para o resguardo do patrimônio público.

11.3.2 – Quando a impossibilidade de prestar contas decorrer de ação ou omissão do antecessor, o novo administrador solicitará a instauração de Tomada de Contas Especial.

11.3.3 – Os casos fortuitos ou de força maior que impeçam o CONTRATADO e/ou UNIDADE EXECUTORA de prestar contas dos recursos recebidos e aplicados ensejarão o envio de documentos e justificativas à CONTRATANTE, para análise e manifestação do Gestor do Programa.

CLÁUSULA DÉCIMA SEGUNDA – DO RECOLHIMENTO DE TARIFAS EXTRAORDINÁRIAS

12 – Haverá a cobrança de tarifa extraordinária do CONTRATADO e/ou UNIDADE EXECUTORA nos seguintes casos em que esse(s) for(em) o(s) causador(es) da demanda:

Contratos regidos pela IN nº 02/2018

Descrição	Obras e Serviços de Engenharia					Demais Objetos	
	VR inferior a R\$ 1.500.000,00	VR entre R\$ 1.500.000,01 e até 5.000.000,00	VR entre 5.000.000,01 e até 20.000.000,00	VR entre 20.000.000,01 e até 80.000.000,00	VR acima de 80.000.000,00	VR inferior a R\$ 750.000,00	VR a partir de R\$ 750.000,01
	EGTE1 – Análise de Plano de Trabalho	R\$ 1.400,00	R\$ 1.400,00	R\$ 1.400,00	R\$ 1.400,00	R\$ 1.400,00	R\$ 1.400,00
EGTE4 – Verificação da Realização do Processo Licitatório	R\$ 3.000,00	R\$ 9.200,00	R\$ 12.100,00	R\$ 33.500,00	R\$ 33.500,00	R\$ 1.300,00	R\$ 4.000,00
EGTE9 – Visita de campo	R\$ 4.500,00	R\$ 8.300,00	R\$ 13.000,00	R\$ 23.000,00	R\$ 23.000,00	R\$ 3.600,00	R\$ 3.600,00
EGTE10 – Reabertura de PCF/TCE	R\$ 800,00	R\$ 4.000,00	R\$ 8.200,00	R\$ 17.100,00	R\$ 17.100,00	R\$ 900,00	R\$ 1.700,00
EGTE8.1 – Alteração de cronograma/eventograma	R\$ 1.700,00	R\$ 2.400,00	R\$ 3.000,00	R\$ 3.000,00	R\$ 3.000,00	R\$ 1.700,00	R\$ 2.400,00
EGTE8.2 – Atualização de orçamento	R\$ 2.400,00	R\$ 4.200,00	R\$ 7.000,00	R\$ 7.000,00	R\$ 7.000,00	R\$ 2.400,00	R\$ 4.200,00
EGTE8.3 – Exclusão de meta	R\$ 3.500,00	R\$ 5.500,00	R\$ 8.400,00	R\$ 8.400,00	R\$ 8.400,00	R\$ 3.500,00	R\$ 5.500,00
EGTE8.4 – Ajustes no projeto	R\$ 6.500,00	R\$ 6.500,00	R\$ 9.600,00	R\$ 9.600,00	R\$ 9.600,00	R\$ 6.500,00	R\$ 6.500,00
EGTE8.5 – Reprogramação de Remanescente de obra	R\$ 5.000,00	R\$ 7.500,00	R\$ 10.600,00	R\$ 10.600,00	R\$ 10.600,00	-	-
EGTE8.6 – Inclusão de meta	R\$ 8.500,00	R\$ 8.500,00	R\$ 12.600,00	R\$ 12.600,00	R\$ 12.600,00	R\$ 8.500,00	R\$ 8.500,00
EGTE8.7 – Alteração de escopo	R\$ 9.000,00	R\$ 14.900,00	R\$ 25.700,00	R\$ 25.700,00	R\$ 25.700,00	R\$ 2.000,00	R\$ 4.000,00

12.1 – Os valores dos serviços acima constam em tabela disponível no site do TRANSFEREGOV.

Contratos regidos pela Portaria SEGES/MGI nº 7.925/2024

Descrição	Regime Simplificado Valor de que trata o art. 184-A da Lei nº 14.133, de 1º de abril de 2021 e suas atualizações	Até R\$ 5.000.000,00 Nível I	R\$ 5.000.000,00 a R\$ 20.000.000,00 Nível II	R\$ 20.000.000,00 a R\$ 80.000.000,00 Nível III	Superior a R\$ 80.000.000,00 Nível IV	Demais objetos Nível V
EGTE1 – Análise de Plano de Trabalho	0,00	R\$ 1.470,00	R\$ 1.470,00	R\$ 1.470,00	R\$ 1.470,00	R\$ 1.470,00
EGTE2 – Verificação do Resultado do Processo Licitatório	0,00	R\$ 9.670,00	R\$ 12.710,00	R\$ 35.200,00	R\$ 35.200,00	R\$ 1.370,00
EGTE3 – Manutenção da Vigência	0,00	R\$ 1.050,00	R\$ 1.050,00	R\$ 1.050,00	R\$ 1.050,00	R\$ 1.050,00
EGTE4 – Verificação de critérios de compatibilidade	0,00	R\$ 6.830,00	R\$ 10.100,00	R\$ 10.100,00	R\$ 10.100,00	Não se aplica
EGTE5 – Alteração de cronograma/eventograma	0,00	R\$ 2.520,00	R\$ 3.150,00	R\$ 3.150,00	R\$ 3.150,00	R\$ 1.780,00
EGTE6 – Ajustes de orçamento	0,00	R\$ 4.410,00	R\$ 7.350,00	R\$ 7.350,00	R\$ 7.350,00	R\$ 2.500,00

EGTE7 – Ajustes no Projeto	0,00	R\$ 6.830,00	R\$ 10.100,00	R\$ 10.100,00	R\$ 10.100,00	Não se aplica
EGTE8-Exclusão de Meta	0,00	R\$ 5.780,00	R\$ 8.330,00	R\$ 8.830,00	R\$ 8.330,00	R\$ 3.670,00
EGTE9 – Inclusão de Meta	0,00	R\$ 8.930,00	R\$ 13.240,00	R\$ 13.240,00	R\$ 13.240,00	R\$ 8.930,00
EGTE10 – Saldo de Obra	0,00	R\$ 7.880,00	R\$ 11.140,00	R\$ 11.140,00	R\$ 11.140,00	Não se aplica
EGTE 11 -Visita de Campo	4.720,00	R\$ 8.720,00	R\$ 13.660,00	R\$ 24.170,00	R\$ 24.170,00	R\$ 3.790,00
EGTE12- Reabertura de PCF/TCE	840,00	R\$ 4.200,00	R\$ 8.620,00	R\$ 17.970,00	R\$ 17.970,00	R\$ 945,00

12.2 – Os valores dos serviços acima constam em tabela disponível no site do TRANSFEREGOV e serão reajustados em conformidade com o previsto no Termo de Credenciamento vigente, assinado entre a União e a CAIXA.

12.3 – O comprovante de pagamento da tarifa extraordinária é apresentado à CONTRATANTE previamente à realização do serviço.

CLÁUSULA DÉCIMA TERCEIRA – DA AUDITORIA

13 – Os serviços de auditoria serão realizados pelos órgãos de controle interno e externo da União, sem elidir a competência dos órgãos de controle interno e externo do CONTRATADO e/ou UNIDADE EXECUTORA, em conformidade com o Capítulo VI do Decreto nº 93.872, de 23 de dezembro de 1986.

13.1 – É livre o acesso dos servidores do Gestor e dos órgãos de controle interno e externo da União, bem como dos funcionários da CONTRATANTE, aos processos, documentos e informações referentes aos instrumentos e aos locais de execução do objeto.

13.2 – Em sendo evidenciados pelos Órgãos de Controle ou Ministério Público vícios insanáveis que impliquem nulidade da licitação realizada, o CONTRATADO deverá adotar as medidas administrativas necessárias à recomposição do erário no montante atualizado da parcela já aplicada, o que pode incluir a reversão da aprovação da prestação de contas e a instauração de Tomada de Contas Especial, independentemente da comunicação do fato ao Tribunal de Contas da União e ao Ministério Público.

CLÁUSULA DÉCIMA QUARTA – DA IDENTIFICAÇÃO DAS OBRAS E DAS AÇÕES PROMOCIONAIS

14 – É obrigatória a identificação do empreendimento com placa segundo modelo fornecido pela CONTRATANTE, durante o período de duração da obra, devendo ser afixada no prazo de até 15 dias, contados a partir da autorização da CONTRATANTE para o início dos trabalhos, sob pena de suspensão da liberação dos recursos financeiros, observadas as limitações impostas pela Lei Eleitoral nº 9.504, de 30 de setembro de 1997.

14.1 – Em qualquer ação promocional relacionada com o objeto do Contrato de Repasse será obrigatoriamente destacada a participação da CONTRATANTE, do Gestor do Programa, bem como o objeto de aplicação dos recursos, observado o disposto no §1º do

21

SAC CAIXA: 0800 726 0101 (informações, reclamações, sugestões e elogios)

Para pessoas com deficiência auditiva ou de fala: caixa.gov.br/libras

WhatsApp CAIXA 0800 104 0104

caixa.gov.br

art. 37 da Constituição Federal, sob pena de suspensão da liberação dos recursos financeiros, observadas as limitações impostas pela Lei Eleitoral nº 9.504, de 30 de setembro de 1997.

CLÁUSULA DÉCIMA QUINTA – DA VIGÊNCIA

15 – Este Instrumento produzirá efeitos a partir da assinatura de todas as partes, sendo o início de sua vigência a data da última assinatura e o término de acordo com o prazo descrito no item VI das CONDIÇÕES GERAIS, possibilitada a sua prorrogação mediante Termo Aditivo e aprovação da CONTRATANTE, em conformidade com as normas que regulamentam o presente Contrato de Repasse.

CLÁUSULA DÉCIMA SEXTA – DA DENÚNCIA, RESCISÃO E EXTINÇÃO

16 – O Contrato de Repasse poderá ser:

- I. Denunciado a qualquer tempo, por desistência de qualquer um dos partícipes, ficando responsáveis somente pelas obrigações e auferindo as vantagens do tempo em que participaram voluntariamente do acordo, não sendo admissível obrigatoriedade de permanência ou aplicação de sanção aos denunciantes.
- II. Rescindido, em função das seguintes motivações:
 - a) inadimplemento de qualquer das cláusulas pactuadas;
 - b) constatação de falsidade ou incorreção de informação em qualquer documento apresentado; ou
 - c) verificação de circunstância que enseje a instauração de TCE; ou
- III. Extinto, quando não tiver ocorrido repasse de recursos e houver descumprimento das condições suspensivas, nos prazos estabelecidos no instrumento.

16.1 – São exemplos de motivos para rescisão do Contrato de Repasse a constatação pela CONTRATANTE das seguintes situações:

- I. A utilização dos recursos em desacordo com o Plano de Trabalho;
- II. A falsidade ou incorreção de informação de documento apresentado;
- III. A verificação de qualquer circunstância que enseje a instauração de Tomada de Contas Especial;

16.2 – Quando da denúncia ou rescisão do instrumento, o CONTRATADO deverá:

- I. devolver os saldos remanescentes, inclusive aqueles oriundos de rendimentos de aplicações financeiras, em até 30 (trinta) dias; e
- II. apresentar a prestação de contas final em até 60 (sessenta) dias.

16.3 – A denúncia, rescisão ou extinção deverá ser registrada pela CONTRATANTE no TRANSFEREGOV e publicada no Diário Oficial da União.

16.4 – Os prazos de que trata o item 16.2 deverão ser contados a partir do registro no TRANSFEREGOV.

16.5 – O não cumprimento das disposições de que trata o item 16.2 no prazo previsto ensejará instauração de TCE.

16.6 – Quando da denúncia, rescisão ou extinção do instrumento, o Gestor ou a CONTRATANTE deverá, no prazo máximo de (60) sessenta dias, contado da data do registro do evento no TRANSFEREGOV, providenciar o cancelamento dos saldos de empenho, independente do indicador de resultado primário.

16.7 - A previsão de extinção obrigatória do instrumento nos casos em que as peças documentais, objeto de cláusula suspensiva, não forem apresentadas no prazo estabelecido no instrumento ou serem rejeitadas, exceto nos casos de despesas, em valor não superior a 5% do valor global do instrumento, para elaboração de estudos de viabilidade técnica, econômica e ambiental, anteprojetos, projetos básicos e executivos, além daquelas necessárias ao licenciamento ambiental.

16.8 – Para contratos enquadrados no regime simplificado há a faculdade de os partícipes denunciarem ou rescindirem o instrumento, a qualquer tempo, nos termos do art. 91 da Portaria Conjunta MGI/MF/CGU nº 33, de 30 de agosto de 2023.

CLÁUSULA DÉCIMA SÉTIMA – DO PROVIMENTO JUDICIAL LIMINAR

17 – A existência de restrição do CONTRATADO e/ou UNIDADE EXECUTORA não foi considerada óbice à celebração do presente instrumento, em razão da decisão liminar concedida nos termos especificados no Contrato de Repasse, a qual autorizou a celebração deste instrumento, condicionada à decisão final.

17.1 – Ainda que posteriormente regularizada a restrição apontada no Contrato de Repasse, a desistência da ação ou a decisão judicial desfavorável ao CONTRATADO e/ou UNIDADE EXECUTORA implicará a desconstituição dos efeitos da respectiva liminar, com a rescisão do presente contrato e a devolução de todos os recursos que eventualmente tenha recebido, atualizados na forma da legislação em vigor.

CLÁUSULA DÉCIMA OITAVA – DA ALTERAÇÃO

18 – O presente Contrato de Repasse poderá ser alterado mediante proposta, devidamente formalizada e justificada, a ser apresentada à CONTRATANTE, em no mínimo 60 (sessenta) dias antes do término da vigência, vedada a alteração do objeto do Contrato de Repasse, exceto para:

- a) ampliação do objeto pactuado ou redução ou exclusão de meta ou etapa, desde que não desconfigure a natureza do objeto e não haja prejuízo da fruição ou funcionalidade do objeto; e
- b) alteração do local de execução do objeto, desde que, no caso de obras, não tenha sido iniciada a execução física.

18.1 – A alteração do prazo de vigência do Contrato de Repasse, em decorrência de atraso na liberação dos recursos por responsabilidade do Gestor do Programa, será

promovida “de ofício” pela CONTRATANTE, limitada ao período do atraso verificado, fazendo disso imediato comunicado ao CONTRATADO e/ou UNIDADE EXECUTORA.

18.2 – A alteração contratual referente ao valor do Contrato de Repasse será feita por meio de Termo Aditivo, ficando a majoração dos recursos de repasse sob decisão unilateral exclusiva do órgão responsável pela concepção da política pública em execução.

18.3 – São vedadas as alterações da Contrapartida que resulte em valores inferiores ou superiores aos limites mínimos e máximos definidos na Lei de Diretrizes Orçamentárias.

18.4 - O prazo de vigência de que trata o inciso “VI – Prazos” desse instrumento poderá, excepcionalmente, ser prorrogado:

I - no caso de atraso de liberação de parcelas pelo concedente ou mandatária;
II - havendo paralisação ou atraso da execução por determinação judicial, recomendação ou determinação de órgãos de controle ou em razão de caso fortuito ou força maior; ou
III - desde que devidamente justificado pelo conveniente e aceito pelo concedente ou mandatária, nos casos em que o objeto do instrumento seja voltado para:

- a) aquisição de equipamentos ou execução de custeio que exijam adequação ou outro aspecto que venha retardar a entrega do bem; ou
- b) execução de obras que não puderam ser iniciadas ou que foram paralisadas por eventos imprevisíveis.

18.4.1 A prorrogação em questão deverá ser compatível com o período em que houve o atraso e deverá ser viável para conclusão do objeto pactuado.

18.4.2 A prorrogação de ofício da vigência do instrumento, estabelecida no item 18.1 desta cláusula, prescinde de prévia análise da área jurídica do concedente ou da mandatária.

CLÁUSULA DÉCIMA NONA – DAS VEDAÇÕES

19 – Ao CONTRATADO é vedado:

- I. Realizar despesa em data anterior à vigência do instrumento;
- II. Alterar o objeto do contrato de repasse, exceto para as situações a seguir, desde que previamente aprovadas pela CONTRATANTE:
 - a) ampliação do objeto pactuado ou para redução ou exclusão de meta ou etapa, desde que não desconfigure a natureza do objeto e não haja prejuízo da fruição ou funcionalidade do objeto; e
 - b) alteração do local de execução do objeto, desde que, no caso de obras, não tenha sido iniciada a execução física.
- III. Utilizar, ainda que em caráter emergencial, os recursos para finalidade diversa da estabelecida no instrumento;
- IV. Realizar despesas com taxas bancárias, multas, juros ou correção monetária, inclusive referentes a pagamentos ou recolhimentos fora dos prazos, exceto no que se refere às multas e aos juros, se decorrentes de atraso na transferência de

24

SAC CAIXA: 0800 726 0101 (informações, reclamações, sugestões e elogios)

Para pessoas com deficiência auditiva ou de fala: caixa.gov.br/libras

WhatsApp CAIXA 0800 104 0104

caixa.gov.br

- recursos pelo Gestor e desde que os prazos para pagamento e os percentuais sejam os mesmos aplicados no mercado;
- V. Pagar, a qualquer título, empresas privadas que tenham em seu quadro societário servidor público da ativa, ou empregado de empresa pública, ou de sociedade de economia mista, dos partícipes, por serviços prestados, inclusive consultoria, assistência técnica ou assemelhados;
 - VI. Efetuar pagamento em data posterior à vigência do instrumento, salvo se o fato gerador da despesa tenha ocorrido durante a vigência.
 - VII. Realizar despesas a título de taxa de administração, de gerência ou similar;
 - VIII. Realizar despesas com publicidade, salvo a de caráter educativo, informativo ou de orientação social, da qual não constem nomes, símbolos ou imagens que caracterizem promoção pessoal e desde que previstas no plano de trabalho;
 - IX. Pagar, a qualquer título, servidor ou empregado público, integrante de quadro de pessoal do órgão ou entidade pública da Administração Direta ou Indireta, salvo nas hipóteses previstas em leis federais específicas e na Lei de Diretrizes Orçamentárias;
 - X. Realizar pagamentos de diárias e passagens a militares, servidores e empregados públicos da ativa, salvo nas hipóteses previstas em leis federais específicas e na Lei de Diretrizes Orçamentárias Federal;
 - XI. Transferir recursos para clubes, associações de servidores ou quaisquer entidades congêneres, exceto para creches e escolas para o atendimento pré-escolar;
 - XII. Computar receitas oriundas dos rendimentos de aplicações no mercado financeiro como contrapartida;
 - XIII. Adotar o regime de execução direta;
 - XIV. Realizar licitação em desacordo com o estabelecido no anteprojeto ou projeto básico quando o objeto do instrumento envolver a execução de obras e serviços de engenharia;
 - XV. Celebrar parcerias com entidades impedidas de receber recursos federais;

19.1 – Os custos de análise das alterações do objeto originalmente pactuado, se houver, nos casos de contrato de repasse, serão de responsabilidade exclusiva do CONTRATADO.

CLÁUSULA VIGÉSIMA – DOS REGISTROS DE OCORRÊNCIAS E DAS COMUNICAÇÕES

20– Os documentos instrutórios ou comprobatórios relativos à execução do Contrato de Repasse deverão ser apresentados em original ou em cópia autenticada.

20.1 – As comunicações de fatos ou ocorrências relativas ao Contrato serão consideradas como regularmente feitas se inseridas no TRANSFEREGOV ou entregues por carta protocolada, telegrama, fax ou correspondência eletrônica, com comprovante de recebimento, nos endereços descritos no item VIII das CONDIÇÕES GERAIS.

CLÁUSULA VIGÉSIMA PRIMEIRA – DA DIVULGAÇÃO DE DADOS PESSOAIS SEGUNDO A LGPD

21 – Para fins de execução deste Contrato de Repasse, os PARTÍCIPES obrigam-se a cumprir e a manter-se de acordo com as disposições e os princípios da Lei Geral de Proteção de Dados – Lei nº 13.709/18 (LGPD), especialmente no que se refere à legalidade no tratamento dos dados pessoais a que tiverem acesso em razão deste instrumento.

21.1 – Os signatários autorizam a divulgação de seus dados pessoais constantes neste instrumento para fins de publicidade e transparência.

CLÁUSULA VIGÉSIMA SEGUNDA – DA CONCILIAÇÃO E DO FORO

22 – As partes comprometem-se a submeter eventuais controvérsias, decorrentes do presente ajuste, sempre que viável, à tentativa de conciliação perante a Câmara de Mediação e de Conciliação da Administração Federal (CCAF), da Advocacia-Geral da União, nos termos do art. 37 da Lei nº 13.140, de 2015, do art. 11 da Medida Provisória nº 2.180-35, de 24 de agosto de 2001, e do Decreto nº 11.174, de 16 de agosto de 2022. Não logrando êxito a conciliação, será competente para dirimir as questões decorrentes deste Contrato de Repasse, o foro da Justiça Federal, descrito no item VII das CONDIÇÕES GERAIS, por força do inciso I do art. 109 da Constituição Federal.

E, por estarem assim justos e pactuados firmam este Instrumento, que será assinado pelas partes, para que surta seus efeitos jurídicos e legais, em juízo e fora dele.



Assinatura da CONTRATANTE
Nome: FÁBIA CARVALHO LE LONNES

Matrícula Funcional: c084451



Assinatura do Coordenador (Contrato em Conformidade)

Nome: MARIA OLIVEIRA DE CARVALHO DANTAS

Matrícula Funcional: C085572

Assinado digitalmente por RAIMUNDO MARTINS DE SOUSA SANTOS SOBRINHO:00984561307
Nº: 0-RR- CN=CP-Brasil, OU=07698983000124, OU=Secretaria da Receita Federal do Brasil - RFB, OU=RFB-e-CPF A1, OU=(EM BRANCO), OU=videoconferencia, CN=RAIMUNDO MARTINS DE SOUSA SANTOS SOBRINHO:00984561307
Razão: Eu sou o autor deste documento.
Localização:
Data: 2025.12.03 15:51:46-03'00"
Foxit PDF Reader Versão: 12.1.1

Assinatura do CONTRATADO
Nome: RAIMUNDO MARTINS DE SOUSA SANTOS SOBRINHO

Matrícula Funcional 0000



MINISTERIO DO ESPORTE

TRANSFEREGOV

Nº / ANO DA PROPOSTA:

064323/2025

OBJETO:

Construção de Campo Society, no Município de Currais-PI.

CARACTERIZAÇÃO DOS INTERESSES RECÍPROCOS:

Com a proposta, buscamos promover o esporte amador, educacional, de lazer, por meio da disponibilização à população de infraestrutura esportiva moderna e adequada à prática e promoção do esporte, resultando na consecução dos interesses do Ministério do Esporte em ampliar o acesso ao esporte e às atividades físicas, com foco na formação, no desenvolvimento e na qualidade de vida.

RELAÇÃO ENTRE A PROPOSTA E OS OBJETIVOS E DIRETRIZES DO PROGRAMA:

Por meio desta intervenção, o Município pretende oferecer um espaço adequado à população para a prática de esporte e lazer, contribuindo para diminuição da exclusão e do risco social; melhorando a qualidade de vida e garantindo acessibilidade a espaços esportivos modernos, em consonância com os objetivos e diretrizes do Programa no que se refere a ampliação da oferta de infraestrutura esportiva e promoção do esporte.

PÚBLICO ALVO:

Crianças, adolescentes, adultos, pessoas com deficiência, terceira idade, escolas do Município de Currais-PI

PROBLEMA A SER RESOLVIDO:

A implantação do objeto irá possibilitar a melhoria da infraestrutura esportiva e com isso ampliar a oportunidade da prática de atividades esportivas e de lazer aos jovens, crianças, adultos, idosos e de pessoas com deficiência, bem como da população em geral do nosso município.

RESULTADOS ESPERADOS:

Com a implantação do objeto esperamos ampliar a prática esportiva educacional e de lazer em nosso município e com isso contribuir para o bem-estar e melhoria na qualidade de vida e saúde da nossa população.

1 - DADOS DO CONCEDENTE

CONCEDENTE: 51000	NOME DO ÓRGÃO/ÓRGÃO SUBORDINADO OU UG: MINISTERIO DO ESPORTE	
CPF DO RESPONSÁVEL: 039.507.883-01	NOME DO RESPONSÁVEL: ANDRE LUIZ CARVALHO RIBEIRO	
ENDEREÇO DO RESPONSÁVEL: Acesso		CEP DO RESPONSÁVEL: 72000-000

2 - DADOS DO PROPONENTE

PROponente: 01.612.752/0001-76					
Razão Social do Proponente: MUNICIPIO DE CURRAIS					
Endereço Jurídico do Proponente: Praça da Igreja, s/n,					
Cidade: CURRAIS	UF: PI	Código Município: 0308	CEP: 64905000	E.A.: Administração Pública Municipal	DDD/Telefone: 86999994484
Banco: 104 - CAIXA ECONOMICA		Agência: 2780-4		Conta Corrente: 5729897118	
CPF do Responsável: 009.845.613-07		Nome do Responsável: RAIMUNDO MARTINS DE SOUSA SANTOS SOBRINHO			
Endereço do Responsável: RUA ANTISTENE ROSAL, 150 - CENTRO				CEP do Responsável: 64900000	

4 - DADOS DO EXECUTOR/VALORES

VALOR GLOBAL:	R\$ 491.948,00	
VALOR DA CONTRAPARTIDA:	R\$ 3.000,00	
VALOR DOS REPASSES:	Ano	Valor
	2025	R\$ 488.948,00
VALOR DA CONTRAPARTIDA FINANCEIRA:	R\$ 3.000,00	
VALOR DA CONTRAPARTIDA EM BENS E SERVIÇOS:	R\$ 0,00	
VALOR DE RENDIMENTOS DE APLICAÇÃO:	R\$ 0,00	
INÍCIO DE VIGÊNCIA:	03/12/2025	
FIM DE VIGÊNCIA:	30/09/2028	
VIGÊNCIA DO INSTRUMENTO:	2028	

5 - CADASTRO DE OBRA

IDENTIFICADOR DA OBRA:

103530.22-27

NOME DO PROJETO:

Construção de Campo Society, no Município de Currais-PI.

NATUREZA DA INTERVENÇÃO:

Obra

ESPÉCIE DA INTERVENÇÃO:

Construção

EIXO:

Social

TIPO:

Esporte

SUBTIPO:

Urbanização

Geometrias

Latitude: -9.00669	Longitude: -44.41070
---------------------------	-----------------------------

ESTE PROJETO DE INVESTIMENTO TEM ESTUDO DE VIABILIDADE? Não

POSSUI PLANO NACIONAL DE POLÍTICA? Não

HÁ PLANO DE POLÍTICA VINCULADO: Não

QUANTIDADE DE EMPREGOS GERADOS:

POPULAÇÃO BENEFICIADA:

DESCRIÇÃO DA POPULAÇÃO BENEFICIADA:

A OBRA FOI MODELADA EM BIM? Não

6 - PLANO DE TRABALHO

Meta nº: 1

Especificação: Construção de Campo Society, no Município de Currais-PI.			
Unidade de Medida: UN	Quantidade: 1.0	Valor:	R\$ 491.948,00
Início Previsto: 03/12/2025	Término Previsto: 30/09/2028	Valor Global:	R\$ 491.948,00
UF:	Município:	CEP:	
Endereço:			
Etapa/Fase nº: 1			
Especificação: Construção de Campo Society, no Município de Currais-PI.			
Quantidade: 1.0 UN	Valor: R\$ 491.948,00	Início Previsto: 03/12/2025	Término Previsto: 30/09/2028

**7 - CRONOGRAMA DE DESEMBOLSO
MINISTERIO DO ESPORTE**

MÊS DESEMBOLSO: Fevereiro	ANO: 2026
META Nº: 1	VALOR DA META: R\$ 488.948,00
DESCRIÇÃO: Construção de Campo Society, no Município de Currais-PI.	
VALOR DO REPASSE:	R\$ 488.948,00 PARCELA Nº: 1

**8 - CRONOGRAMA DE DESEMBOLSO
MUNICIPIO DE CURRAIS**

MÊS DESEMBOLSO: Fevereiro	ANO: 2026
META Nº: 1	VALOR DA META: R\$ 3.000,00
DESCRIÇÃO: Construção de Campo Society, no Município de Currais-PI.	
VALOR DO REPASSE:	R\$ 3.000,00 PARCELA Nº: 1

9 - PLANO DE APLICAÇÃO DETALHADO

DESCRIÇÃO DO BEM/SERVIÇO: Construção de Campo Society, no Município de Currais-PI.				
NATUREZA DA AQUISIÇÃO: Recursos do Instrumento			NATUREZA DA DESPESA: 449051	
ENDEREÇO DE LOCALIZAÇÃO: RUA PADRE MANOEL PAREDES, S/N, RUA PADRE MANOEL PAREDES, S/N -				
CEP: 64905-000	UF: PI	MUNICÍPIO: 0308 - CURRAIS		
UNIDADE: UN	QUANTIDADE: 1,00	V. UNITÁRIO:	R\$ 491.948,00	V.TOTAL: R\$ 491.948,00
OBSERVAÇÃO:				

10 - PLANO DE APLICAÇÃO CONSOLIDADO

NATUREZA DA DESPESA				
Código	Total	Recursos	Contrapartida Bens e Serviços	Rendimento de Aplicação
449051	R\$ 491.948,00	R\$ 491.948,00	R\$ 0,00	R\$ 0,00
TOTAL GERAL:	R\$ 491.948,00			

11 - DECLARAÇÃO

Na qualidade de representante legal do proponente, declaro, para fins de prova junto ao _____ para efeitos e sob as penas da Lei, que inexistem quaisquer débitos em mora ou situação de inadimplência com o Tesouro Nacional ou qualquer órgão ou entidade da Administração Pública Federal, que impeça a transferência de recursos oriundos das dotações consignadas nos orçamentos da União, na forma deste plano de trabalho.

Pede Deferimento,

Local e Data

Proponente

12 - APROVAÇÃO PELO CONCEDENTE DO PLANO DE TRABALHO

Aprovado

Local e Data

Concedente
(Representante legal do Órgão ou Entidade)

13 - ANEXOS

Documentos Digitalizados do Instrumento

Nome do Arquivo:

PM CURRAIS - 1105990-06 - Contrato de Repasseassinado completo.pdf

OF 3367_2025 - PM CURRAIS - 1105990-06 - Ofício de Selecaoassinado.pdf

DOU_Currais_PI_985947.pdf

GERÊNCIA EXECUTIVA GOVERNO TERESINA - PI

EXTRATOS DE CONTRATOS

Contrato de Repasse nº 983632/2025, firmado pelo MUNICÍPIO DE PARNAGUA-PI, CNPJ 06.554.265/0001-18, junto à União Federal por intermédio do MINISTÉRIO DO ESPORTE, representada pela Caixa Econômica Federal, CNPJ 00.360.305/0001-04; Objeto CONSTRUÇÃO DE QUADRA DE ESPORTES, NO MUNICÍPIO DE PARNAGUÁ/PI.; Programa Esporte para a Vida; Valor: R\$ 390.100,00; dos recursos: R\$ 389.600,00, correrão à conta da União no exercício de 2025, UG 180006, Gestão 0001, Programa de Trabalho 27812512600SL0000, NE 2025NE000543, de 31/10/2025, e R\$ 500,00 de contrapartida. Vigência 30/09/2028 - 03/12/2025 FÁBIA CARVALHO LE LONNES e MIGUEL OMAR BARRETO RISSI.

Contrato de Repasse nº 983142/2025, firmado pelo MUNICÍPIO DE PORTO ALEGRE DO PIAUI-PI, CNPJ 01.613.513/0001-30, junto à União Federal por intermédio do MINISTÉRIO DO ESPORTE, representada pela Caixa Econômica Federal, CNPJ 00.360.305/0001-04; Objeto REFORMA DO ESTÁDIO DE FUTEBOL, NO MUNICÍPIO DE PORTO ALEGRE DO PIAUI/PI.; Programa Esporte para a Vida; Valor: R\$ 390.100,00; dos recursos: R\$ 389.600,00, correrão à conta da União no exercício de 2025, UG 180006, Gestão 0001, Programa de Trabalho 27812512600SL0000, NE 2025NE000519, de 28/10/2025, e R\$ 500,00 de contrapartida. Vigência 30/09/2028 - 03/12/2025 FÁBIA CARVALHO LE LONNES e ANTÔNIO AVELINO ROCHA DE NEIVA

Termo de Compromisso nº 983610/2025, firmado pelo MUNICÍPIO DE SAO RAIMUNDO NONATO-PI, CNPJ 06.772.859/0001-03, junto à União Federal por intermédio do MINISTÉRIO DAS CIDADES, representada pela Caixa Econômica Federal, CNPJ 00.360.305/0001-04; Objeto SISTEMA DE DRENAGEM URBANA DA ÁREA CENTRAL DE SÃO RAIMUNDO NONATO/PI; Programa Gestão de Riscos e Respostas a Desastres; Valor: R\$ 47.000.000,00; dos recursos: R\$ 2.350.000,00, correrão à conta da União no exercício de 2025, UG 175004, Programa de Trabalho 17512231800TK0000, NE 2025NE001196, e R\$ 44.650.000,00 nos exercícios subsequentes, e R\$ 0,00 de contrapartida. Vigência 26/11/2030 - 26/11/2025 FÁBIA CARVALHO LE LONNES e ROGÉRIO ARAÚJO DE CASTRO.

Contrato de Repasse nº 985947/2025, firmado pelo MUNICÍPIO DE CURRAIS-PI, CNPJ 01.612.752/0001-76, junto à União Federal por intermédio do MINISTÉRIO DO ESPORTE, representada pela Caixa Econômica Federal, CNPJ 00.360.305/0001-04; Objeto CONSTRUÇÃO DE CAMPO SOCIETY, NO MUNICÍPIO DE CURRAIS-PI.; Programa Esporte para a Vida; Valor: R\$ 491.948,00; dos recursos: R\$ 488.948,00, correrão à conta da União no exercício de 2025, UG 180006, Gestão 0001, Programa de Trabalho 27812512600SL0000, NE 2025NE000713, de 26/11/2025, e R\$ 3.000,00 de contrapartida. Vigência 30/09/2028 - 03/12/2025 FÁBIA CARVALHO LE LONNES e RAIMUNDO MARTINS DE SOUSA SANTOS SOBRINHO.

REPRESENTAÇÃO DE FILIAL GOVERNO DIVINÓPOLIS - MG

EXTRATO DE CONTRATO

Contrato de Repasse nº 986789/2025, firmado pelo MUNICÍPIO DE CÁSSIA-MG, CNPJ 17.894.049/0001-38, junto à União Federal por intermédio do MINISTÉRIO DAS CIDADES, representada pela Caixa Econômica Federal, CNPJ 00.360.305/0001-04; Objeto INTERVENÇÕES DE QUALIFICAÇÃO VIÁRIA NO PERÍMETRO URBANO DO MUNICÍPIO DE CÁSSIA/MG; Programa Mobilidade Urbana; Valor: R\$ 985.000,00; dos recursos: R\$ 974.658,00, correrão à conta da União no exercício de 2025, UG 175004, Gestão 0000, Programa de Trabalho 15451231900T10000, NE 2025NE001616, de 01/12/2025, e R\$ 10.342,00 de contrapartida. Vigência 03/12/2028 - 03/12/2025 Guilherme von Rückert Heleno e Donizete Vilela.

REPRESENTAÇÃO DE FILIAL GOVERNO JOINVILLE - SC

EXTRATO DE CONTRATO

Termo de Compromisso nº 986341/2025, firmado pelo MUNICÍPIO DE JOINVILLE-SC, CNPJ 83.169.623/0001-10, junto à União Federal por intermédio do MINISTÉRIO DAS CIDADES, representada pela Caixa Econômica Federal, CNPJ 00.360.305/0001-04; Objeto OBRAS DE CONTENÇÃO DE ENCOSTAS NO MUNICÍPIO DE JOINVILLE/SC.; Programa Gestão de Riscos e Respostas a Desastres; Valor: R\$ 1.243.481,40; dos recursos: R\$ 49.739,25, correrão à conta da União no exercício de 2025, UG 175004, Programa de Trabalho 15182231888650000, NE 2025NE001497, e R\$ 1.193.742,15 nos exercícios subsequentes, e R\$ 0,00 de contrapartida. Vigência 03/12/2029 - 03/12/2025 RÔMULO MACHADO NOGUEIRA e REJANE GAMBIN.

REPRESENTAÇÃO DE FILIAL GOVERNO LONDRINA - PR

EXTRATO DE CONTRATO

Termo de Compromisso nº 986058/2025, firmado pelo MUNICÍPIO DE SANTO ANTÔNIO DA PLATINA-PR, CNPJ 76.968.627/0001-00, junto à União Federal por intermédio do FUNDO NACIONAL DE DESENVOLVIMENTO DA EDUCAÇÃO, representada pela Caixa Econômica Federal, CNPJ 00.360.305/0001-04; Objeto CONSTRUÇÃO DE CRECHE DE EDUCAÇÃO INFANTIL - SANTO ANTONIO DA PLATINA/PR - FNDE - CRECHE TIPO 2; Programa Educação Básica Democrática, Com Qualidade e Equidade; Valor: R\$ 3.723.417,23; dos recursos: R\$ 589.789,29, correrão à conta da União no exercício de 2025, UG 157241, Programa de Trabalho 12365511100SU0000, NE 2025NE790527, e R\$ 3.096.393,76 nos exercícios subsequentes, e R\$ 37.234,18 de contrapartida. Vigência 03/12/2029 - 03/12/2025 AMILCAR PEIXOTO DE SOUZA LUNA e GILSON DE JESUS ESTEVES.

REPRESENTAÇÃO DE FILIAL GOVERNO MONTES CLAROS - MG

EXTRATO DE CONTRATO

Contrato de Repasse nº 984846/2025, firmado pelo MUNICÍPIO DE ARAQUAÍ-MG, CNPJ 17.963.083/0001-17, junto à União Federal por intermédio do MINISTÉRIO DO TURISMO, representada pela Caixa Econômica Federal, CNPJ 00.360.305/0001-04; Objeto REFORMA E REQUALIFICAÇÃO DO MERCADO DISTRIAL DE ENGENHEIRO SCHNOOR NO MUNICÍPIO DE ARAQUAÍ/MG.; Programa Turismo, Esse é o Destino; Valor: R\$ 562.171,59; dos recursos: R\$ 540.786,99, correrão à conta da União no exercício de 2025, UG 540007, Gestão 00001, Programa de Trabalho 23695232310V00000, NE 2025NE000377, de 13/11/2025, e R\$ 21.384,60 de contrapartida. Vigência 03/09/2028 - 03/12/2025 Maria de Lourdes Costa Machado e Tadeu Barbosa de Oliveira.

REPRESENTAÇÃO DE FILIAL GOVERNO PELOTAS - RS

EXTRATO DE CONTRATO

Contrato de Repasse nº 985166/2025, firmado pelo MUNICÍPIO DE SÃO LOURENÇO DO SUL-RS, CNPJ 87.893.111/0001-52, junto à União Federal por intermédio do MINISTÉRIO DAS CIDADES, representada pela Caixa Econômica Federal, CNPJ 00.360.305/0001-04; Objeto PAVIMENTAÇÃO NO BAIRRO FIORAME; Programa Mobilidade Urbana; Valor: R\$ 485.000,00; dos recursos: R\$ 481.104,00, correrão à conta da União no exercício de 2025, UG 175004, Gestão 00001, Programa de Trabalho 15451231900T10000, NE 2025NE001376, de 17/11/2025, e R\$ 3.896,00 de contrapartida. Vigência 28/09/2028 - 28/11/2025 Maurício Gonçalves Beira e Zelmute Oliveira Peres Marten.

REPRESENTAÇÃO DE FILIAL GOVERNO POÇOS DE CALDAS - MG

EXTRATO DE CONTRATO

Contrato de Repasse nº 1104.743-66/983806/2025, firmado pelo MUNICÍPIO DE ALBERTINA-MG, CNPJ 17.912.015/0001-29, junto à União Federal por intermédio do MINISTÉRIO DO ESPORTE, representada pela Caixa Econômica Federal, CNPJ 00.360.305/0001-04; Objeto REFORMA DO CAMPO DE FUTEBOL, NO MUNICÍPIO DE ALBERTINA/MG.; Programa Esporte para a Vida; Valor: R\$ 394.600,00; dos recursos: R\$ 389.600,00, correrão à conta da União no exercício de 2025, UG 180006, Gestão 00001, Programa de Trabalho 27812512600SL0001, NE 2025NE000587, de 04/11/2025, e R\$ 5.000,00 de contrapartida. Vigência 30/09/2028 - 03/12/2025 Sérgio Werneck Rodrigues e Felipe Teodoro Sanches.

AVISO

CANCELAMENTO - Considerar Cancelada a publicação abaixo devido à não celebração do respectivo Contrato de Repasse: Contrato de Repasse nº 980283/2025, firmado pelo MUNICÍPIO DE TRÊS PONTAS-MG, CNPJ 18.245.167/0001-88, junto à União Federal por intermédio do MINISTÉRIO DO ESPORTE, representada pela Caixa Econômica Federal, CNPJ 00.360.305/0001-04; Objeto REFORMA DE QUADRA POLIESPORTIVA, NO MUNICÍPIO DE TRÊS PONTAS/MG; Programa Esporte para a Vida; Valor: R\$ 432.000,00; dos recursos: R\$ 382.000,00, correrão à conta da União no exercício de 2025, UG 180006, Gestão 00001, Programa de Trabalho 27812512600SL0001, NE 2025NE000182, de 25/09/2025, e R\$ 50.000,00 de contrapartida. Vigência 30/09/2028 - 02/12/2025 Sergio Werneck Rodrigues e Luis Carlos da Silva.

SERGIO WERNECK RODRIGUES
GERENTE DE FILIAL

REPRESENTAÇÃO DE FILIAL GOVERNO VOLTA REDONDA - RJ

EXTRATO DE CONTRATO

Termo de Compromisso nº 986734/2025, firmado pelo MUNICÍPIO DE BARRA DO PIRÁI-RJ, CNPJ 28.576.080/0001-47, junto à União Federal por intermédio do MINISTÉRIO DAS CIDADES, representada pela Caixa Econômica Federal, CNPJ 00.360.305/0001-04; Objeto OBRAS DE CONTENÇÃO DE ENCOSTA NO MUNICÍPIO DE BARRA DO PIRÁI/RJ; Programa Gestão de Riscos e Respostas a Desastres; Valor: R\$ 1.419.750,00; dos recursos: R\$ 46.851,75, correrão à conta da União no exercício de 2025, UG 175004, Programa de Trabalho 15182231888650000, NE 2025NE001588, e R\$ 1.372.898,25 nos exercícios subsequentes, e R\$ 0,00 de contrapartida. Vigência 03/12/2027 - 03/12/2025 Ronaldo Walace Ribeiro e Katia Cristina Miki da Silva.

REPRESENTAÇÃO DE FILIAL NEGÓCIO GOVERNO ANAPOLIS - GO

EXTRATO DE COMPROMISSO

Termo de Compromisso nº 986122/2025, firmado pelo MUNICÍPIO DE ANÁPOLIS-GO, CNPJ 01.067.479/0001-46, junto à União Federal por intermédio do MINISTÉRIO DAS CIDADES, representada pela Caixa Econômica Federal, CNPJ 00.360.305/0001-04; Objeto PREVENÇÃO A DESASTRES - DRENAGEM URBANA MUNICÍPIO DE ANÁPOLIS/GO; Programa Gestão de Riscos e Respostas a Desastres; Valor: R\$ 30.000.000,00; dos recursos: R\$ 600.000,00, correrão à conta da União no exercício de 2025, UG 175004, Programa de Trabalho 17512231800TK0000, NE 2025NE001456, e R\$ 29.400.000,00 nos exercícios subsequentes, e R\$ 0,00 de contrapartida. Vigência 30/09/2028 - 03/12/2025 FLÁVIO DA SILVA VALENTE e MARCIO AURELIO CORREA.

REPRESENTAÇÃO DE FILIAL NEGÓCIO GOVERNO CAMPOS - RJ

EXTRATOS DE CONTRATOS

Termo de Compromisso nº 986110/2025, firmado pelo MUNICÍPIO DE SANTO ANTÔNIO DE PÁDUA-RJ, CNPJ 29.114.139/0001-48, junto à União Federal por intermédio do MINISTÉRIO DAS CIDADES, representada pela Caixa Econômica Federal, CNPJ 00.360.305/0001-04; Objeto EXECUÇÃO DE OBRAS DE MACRODRENAGEM NO MUNICÍPIO DE SANTO ANTÔNIO DE PÁDUA - RJ; Programa Gestão de Riscos e Respostas a Desastres; Valor: R\$ 11.110.000,00; dos recursos: R\$ 220.000,00, correrão à conta da União no exercício de 2025, UG 175004, Programa de Trabalho 17512231800TK0000, NE 2025NE001447, e R\$ 10.780.000,00 nos exercícios subsequentes, e R\$ 110.000,00 de contrapartida. Vigência 28/11/2025 - 28/11/2029 LUIZ CLAUDIO FARIA ALVES e PAULO ROBERTO PINHEIRO PINTO.

Contrato de Repasse nº 983983/2025, firmado pelo MUNICÍPIO MUNICIPAL DE SAÚDE DE SANTO ANTONIO DE PADUA-RJ, CNPJ 04.249.257/0001-32, junto à União Federal por intermédio do MINISTÉRIO DA SAÚDE, representada pela Caixa Econômica Federal, CNPJ 00.360.305/0001-04, MUNICÍPIO DE SANTO ANTÔNIO DE PÁDUA, CNPJ 29.114.139/0001-48; Objeto CONSTRUÇÃO DE UNIDADE DE ATENÇÃO ESPECIALIZADA EM SAÚDE; Programa Atenção Especializada à Saúde; Valor: R\$ 2.873.145,00; dos recursos: R\$ 2.873.145,00, correrão à conta da União no exercício de 2025, UG 250107, Gestão 00001, Programa de Trabalho 10302511885350000, NE 2025NE000081, de 19/11/2025, e R\$ 0,00 de contrapartida. Vigência 26/11/2025 - 26/11/2027, Luiz Claudio de Faria Alves e Rafael Lyons.

REPRESENTAÇÃO DE FILIAL NEGÓCIO GOVERNO CASCAVEL - PR

EXTRATO DE CONTRATO

Termo de Compromisso nº 986063/2025, firmado pelo MUNICÍPIO DE RIO BONITO DO IGUAÇU-PR, CNPJ 95.587.770/0001-99, junto à União Federal por intermédio do FUNDO NACIONAL DE DESENVOLVIMENTO DA EDUCAÇÃO, representada pela Caixa Econômica Federal, CNPJ 00.360.305/0001-04; Objeto CONSTRUÇÃO DA CRECHE ESCOLA DE EDUCAÇÃO INFANTIL, RIO BONITO DO IGUAÇU/PR - FNDE - CRECHE TIPO 2; Programa Educação Básica Democrática, Com Qualidade e Equidade; Valor: R\$ 3.723.417,22; dos recursos: R\$ 589.789,29, correrão à conta da União no exercício de 2025, UG 157241, Programa de Trabalho 12365511100SU0001, NE 2025NE79053, UG 157241, Programa de Trabalho 12365511100SU0001, NE 2025NE79054, e R\$ 3.096.393,76 nos exercícios subsequentes, e R\$ 37.234,17 de contrapartida. Vigência 03/12/2029 - 03/12/2025 PAULO VINICIUS CARVALHO JORGES e SEZAR AUGUSTO BOVINO.

REPRESENTAÇÃO DE FILIAL NEGÓCIO GOVERNO CAXIAS DO SUL - RS

EXTRATO DE CONTRATO

Termo de Compromisso nº 986660/2025, firmado pelo MUNICÍPIO DE ENCANTADO-RS, CNPJ 88.349.238/0001-78, junto à União Federal por intermédio do MINISTÉRIO DAS CIDADES, representada pela Caixa Econômica Federal, CNPJ 00.360.305/0001-04; Objeto OBRA DE CONTENÇÃO DE ENCOSTAS, NO MUNICÍPIO DE ENCANTADO/RS; Programa Gestão de Riscos e Respostas a Desastres; Valor: R\$ 2.202.195,51; dos recursos: R\$ 70.127,21, correrão à conta da União no exercício de 2025, UG 175004, Programa de Trabalho 15182231888650000, NE 2025NE001547, e R\$ 2.054.939,77 nos exercícios subsequentes, e R\$ 77.128,53 de contrapartida. Vigência 30/11/2029 - 03/12/2025 Iuri Jadovski e JONAS CALVI.





ANEXO I MINUTA DO CONTRATO



Contratante

Prefeitura Municipal de XXXXXXXXXXXX, com sede no(a) XXXXXXXXXXXX, na cidade de XXXXXXXXXXXX/PI, inscrito(a) no CNPJ sob o nº XXXXXXXXXXXX, neste ato representado(a) pelo(a) XXXXXXXXXXXX, inscrito no CPF sob nº XXXXXXXX e portador da Cédula de Identidade nº XXXXXXXXXXXX



Contratado

XXXXXXXXXXXX, inscrito(a) no CNPJ/MF sob o nº XXXXXXXXXXXX, sediado(a) na XXXXXXXXXXXX, neste ato representado(a) por XXXXXXXXXXXX, inscrito no CPF sob nº XXXXXXXX e portador da Cédula de Identidade nº XXXXXXXXXXXX



Prazo de Vigência

O prazo de vigência da contratação é de contados do(a), prorrogável na forma dos artigos 106 e 107 da Lei nº 14.133, de 2021

Valor Total



XXXXXXXXXXXXXXXXXXXXXXXXXXXX



3.6 Caberá à fiscalização do CONTRATANTE, formada por um ou mais representantes da Administração, designada pela autoridade competente, o seguinte:

3.6.1 Acompanhar e fiscalizar os trabalhos desde o início, até a aceitação definitiva da obra, verificando sua perfeita execução na conformidade das especificações e normas fixadas pela licitação;

3.6.2 Promover, com a presença da CONTRATADA, as medições e avaliações, decidir as questões técnicas surgidas na execução do objeto ora contratado, bem como certificar a veracidade das faturas decorrentes das medições, para efeito de seu pagamento;

3.6.3 Transmitir por escrito, por intermédio do Diário de Ocorrências, as instruções relativas às Ordens de Serviço, projetos aprovados, alterações de prazos, cronogramas e demais determinações dirigidas à Prefeitura Municipal de XXXXXX, precedidas sempre da anuência desta;

3.6.4 Comunicar à PREFEITURA as ocorrências que possam levar à aplicação de penalidades à

CONTRATADA, verificadas no cumprimento das obrigações contratuais;

3.6.5 Solicitar a substituição de qualquer empregado da CONTRATADA que se encontre lotado no canteiro das obras prejudicando o bom andamento dos serviços;

3.6.6 Esclarecer as dúvidas que lhe forem apresentadas pela CONTRATADA, bem como acompanhar e fiscalizar a execução qualitativa das obras e determinar a correção das imperfeições verificadas;

3.6.7 Atestar a veracidade dos registros efetuados pela CONTRATADA no Diário de Ocorrências, principalmente os relativos às condições meteorológicas prejudiciais ao andamento das obras.



CLÁUSULA QUARTA – DAS ADEQUAÇÕES TÉCNICAS

4.1 As eventuais modificações técnicas do projeto ou das especificações não poderão alterar o objeto da contratação, podendo ser realizadas somente quando comprovado que objetiva alcançar melhor adequação técnica, segundo os fins que se destinam.

4.2 As alterações de especificações técnicas que se revelam necessárias ao longo da execução contratual deverão ser consignadas em registro de ocorrência de obras, em ato precedido de justificativa técnica, em documento assinado pelo engenheiro responsável pela fiscalização da obra e aprovado pela autoridade competente, desde que isto não represente em aumento ou supressão dos quantitativos licitados com alteração do valor inicial do contrato.

4.3 Quaisquer modificações que impliquem em aumento ou supressões de quantitativos nos termos do artigo 125 da Lei nº 14.133/2021 deverão ser registradas por intermédio de termo aditivo.

4.4 As alterações de especificações obrigatoriamente deverão ser discriminadas em planilhas que deverão ser juntadas aos autos do processo autorizativo da contratação.



CLÁUSULA QUINTA – DO PREÇO:

5.1 O preço global deste contrato é de R\$ XXXXXXXX, referente ao valor total da obra prevista no presente contrato.

5.2 A CONTRATADA fica obrigada a aceitar nas mesmas condições contratuais os acréscimos ou supressões que se fizerem nas obras, decorrentes de modificações de



quantitativos, projetos ou especificações, até o limite de 25% (vinte e cinco por cento) do valor inicial atualizado do contrato, sendo que em qualquer caso, a alteração contratual será objeto de exame pela Assessoria Jurídica do Município.



CLÁUSULA SEXTA – CONDIÇÕES DE PAGAMENTO:

6.1 A comissão de fiscalização da CONTRATANTE promoverá até o último dia útil do mês e/ou quinzena corrente, a medição dos serviços executados, e encaminhará a CONTRATADA para que esta emita Nota Fiscal relativa a medição apresentada, oportunidade em que deverá juntar as guias de recolhimento dos encargos sociais e trabalhistas referente ao mês imediatamente anterior. No corpo da Nota Fiscal deverá constar, obrigatoriamente as seguintes referências:

6.1.1 O objeto da prestação dos serviços;

6.1.2 O número do processo que deu origem à contratação;

6.1.3 Número da conta e agência do beneficiário. O pagamento será efetuado até o 10º (décimo) dia útil do mês e/ou quinzena subsequente ao da prestação dos serviços, no valor correspondente aos serviços realizados no período de referência, mediante apresentação de Nota Fiscal emitida no valor da medição e devidamente atestada pela comissão de fiscalização e pelo representante da contratada. 6.2 Por ocasião do pagamento, a CONTRATANTE efetuará as retenções tributárias exigidas pela legislação vigente.

6.3 A CONTRATADA, para fins de pagamento, deverá juntar aos autos a respectiva Guia de Recolhimento do Fundo de Garantia do Tempo de Serviços – GFIP (Lei nº 9.528/97); Guia de Recolhimento da Previdência Social – GRPS (Lei nº 8.212/91 alterada pela Lei nº 9.032/95 e Resolução nº 657/98-INSS); cópia do documento de arrecadação da Receita Federal – DARF (IN SRF nº 81/96); cópia do comprovante de pagamento do salário dos empregados, relativo ao mês imediatamente anterior a apresentação da segunda fatura em diante, (art. 31, § 4º da Lei nº 8.212/91, alterada pela Lei nº 9.032/95).



CLÁUSULA SÉTIMA - DO REAJUSTE:

7.1 O valor do presente contrato é irremovível nos termos da legislação vigente, considerando o prazo contratual, salvo acordo entre as partes, depois de comprovado o desequilíbrio econômico-financeiro na relação contratual, por intermédio de informações oficiais, tendo por base as disposições do Art. 136 da Lei nº 14.133/2021.



CLÁUSULA OITAVA – DO PRAZO DE VIGÊNCIA

8.1 O prazo para execução dos serviços do objeto no presente Contrato será de XXX dias, contados a partir da assinatura do presente e emissão da ordem de execução dos serviços.

8.2 A CONTRATADA deverá comparecer à Sede da Prefeitura Municipal de XXXXXX, no prazo de até 10 (dez) dias corridos, para assinatura e recebimento da Ordem de Serviço, contados a partir da assinatura do contrato, sob pena de aplicação da multa.



CLÁUSULA NONA – DA ENTREGA E DO RECEBIMENTO:



9.1 A entrega e recebimento da obra se darão da seguinte forma:

9.1.1 Provisoriamente, pelo responsável por seu acompanhamento e fiscalização (PREFEITURA), mediante termo circunstanciado, assinado pelas partes em até 15 (quinze) dias da comunicação escrita da CONTRATADA;

9.1.2 Definitivamente, por servidor ou comissão designada pela autoridade competente, mediante termo circunstanciado, assinado pelas partes, após o decurso do prazo de observação, ou vistoria que comprove a adequação do objeto aos termos contratuais.



CLÁUSULA DÉCIMA – DOS RECURSOS

10.1 Os recursos destinados à cobertura das despesas referentes ao objeto licitado no exercício de 2023, são provenientes da seguinte dotação orçamentária:

Gestão/Unidade: [...];

Fonte de Recursos: [...];

Programa de Trabalho: [...];

Elemento de Despesa: [...];

Plano Interno: [...];



CLÁUSULA DÉCIMA PRIMEIRA – DAS OBRIGAÇÕES DA CONTRATADA:

11.1 Compete à CONTRATADA:

11.1.1 Fazer no prazo previsto entre a assinatura do contrato e o início da obra minucioso exame das especificações e projetos, de modo a poder em tempo hábil e por escrito apresentar à Fiscalização todas as divergências e dúvidas porventura encontradas, para o devido esclarecimento e aprovação;

11.1.2 Responsabilizar-se por todos os ônus e obrigações concernentes à legislação fiscal, social, tributária e trabalhista de seus empregados, bem como por todas as despesas decorrentes de eventuais trabalhos noturnos, inclusive iluminação e ainda por todos os danos e prejuízos que, a qualquer título, causar a terceiros em virtude da execução dos serviços a seu cargo, respondendo por si e por seus sucessores;

11.1.3 Reparar, corrigir, remover, reconstruir ou substituir às suas expensas no total ou em parte o objeto do contrato em que se verificarem vícios, defeitos ou incorreções, resultantes da execução ou da má qualidade e aplicação dos materiais empregados;

11.1.4 Adquirir e manter permanentemente no escritório da obra, um livro de ocorrência, para registro obrigatório de todas e quaisquer ocorrências que merecerem destaque;

11.1.5 Manter permanentemente no canteiro de Obras, engenheiro residente com plenos poderes de decisão na área técnica;

11.1.6 Executar as suas expensas todas as sondagens e escavações exploratórias que se fizerem necessárias e indispensáveis à elaboração do projeto executivo e da obra;



11.1.7 Promover e responder por todos os fornecimentos de água e energia elétrica necessárias à execução da obra, inclusive as instalações provisórias destinadas ao atendimento das necessidades; 11.1.8 Responsabilizar-se por quaisquer ações decorrentes de pleitos referentes a direitos, patentes e royalties, face à utilização de técnicas, materiais, equipamentos, processos ou modelos na execução da obra contratada;

11.1.9 Conduzir a execução da obra pactuada em estrita conformidade com o projeto executivo aprovado pelo CONTRATANTE, guardadas as normas técnicas pertinentes à natureza e à finalidade do empreendimento;

11.1.10 Assumir toda a responsabilidade civil sobre a execução da obra objeto desta licitação;

11.1.11 Contratar todos os seguros exigidos pela legislação brasileira, inclusive os pertinentes a danos a terceiros, acidente de trabalho, danos materiais a propriedades alheias e o relativo a veículos e equipamentos;

11.1.12 Adquirir e manter no local de execução da obra, todos os equipamentos destinados a atendimento a situação de emergência, incluindo as de proteção contra incêndio e acidentes de trabalho;

11.1.13 Comunicar à Administração, por escrito e no prazo de 48 (quarenta e oito) horas, quaisquer alterações ou acontecimentos por motivo superveniente que impeçam, mesmo temporariamente, a CONTRATADA de cumprir seus deveres e responsabilidades relativas à execução do contrato, total ou parcialmente;

11.1.14 Permitir e facilitar a inspeção pela Fiscalização, prestando informações e esclarecimentos quando solicitados, sobre quaisquer procedimentos atinentes à execução da obra;

11.1.15 Garantir durante a execução a proteção e a conservação dos serviços executados, até o seu recebimento definitivo;

11.1.16 Manter a guarda das Obras, até o seu final e definitivo recebimento pela Prefeitura Municipal de XXXXXX.



CLÁUSULA DÉCIMA SEGUNDA – DAS OBRIGAÇÕES DO CONTRATANTE:

12.1 São obrigações do CONTRATANTE zelar pelo fiel cumprimento das obrigações pactuadas, pela prestação de todas as informações indispensáveis a regular execução das obras, pelo pagamento oportuno das parcelas devidas, custeando a publicação do extrato deste instrumento no MURAL DA PREFEITURA, DIÁRIO OFICIAL DA UNIÃO, JORNAL DE GRANDE CIRCULAÇÃO, DIÁRIO OFICIAL DOS MUNICÍPIOS, LICITAÇÕES WEB – TCE/PI E PORTAL DA TRANSPARÊNCIA.



CLÁUSULA DÉCIMA TERCEIRA – DAS PENALIDADES:

13.1 O contratado será responsabilizado administrativamente pelas infrações constantes do Art. 155 e seus incisos, da Lei nº 14.133/2021, com as seguintes sanções:

13.1.1 Advertência;

13.1.2 Multa;

13.1.3 Impedimento de licitar;

13.1.4 Declaração de inidoneidade para licitar ou contratar.



13.2 Na aplicação das sanções serão considerados:

13.2.1 A natureza e a gravidade da infração cometida;

13.2.2 As peculiaridades do caso concreto;

13.2.3 As circunstâncias agravantes ou atenuantes;

13.2.4 Os danos que dela provierem para a Administração Pública;

13.2.5 A implantação ou o aperfeiçoamento de programa de integridade, conforme normas e orientações dos órgãos de controle.

13.3 Na aplicação de sanções previstas, serão observados os prazos e demais especificações expressas na Lei nº 14.133/2021 e legislação aplicável.



CLÁUSULA DÉCIMA QUARTA – DOS ENCARGOS:

14.1 A CONTRATADA é responsável pelos encargos trabalhistas, previdenciários, fiscais e comerciais, resultantes da execução deste contrato.



CLÁUSULA DÉCIMA QUINTA – DA SUBCONTRATAÇÃO:

15.1 É expressamente vedado à CONTRATADA transferir a terceiros as obrigações assumidas neste contrato, sem expressa anuência do Município de XXXXXX.



CLÁUSULA DÉCIMA SEXTA – DA RESCISÃO:

16.1 São motivos ensejadores da rescisão contratual, sem prejuízo dos demais motivos previstos em lei e neste instrumento:

16.1.1 O descumprimento de cláusulas contratuais ou das especificações que norteiam a execução do objeto do contrato;

16.1.2 O desatendimento às determinações necessárias à execução contratual;

16.1.3 A prática reiterada, de atos considerados como faltosos, os quais devem ser devidamente anotados, nos termos do § 1º do art. 140 da Lei nº 14.133/2021;

16.1.4 A dissolução da sociedade, a modificação da modalidade ou da estrutura da empresa desde que isso venha a inviabilizar a execução contratual;

16.1.5 Razões de interesse público, devidamente justificados;

16.1.6 A subcontratação parcial ou total, cessão ou transferência da execução do objeto do contrato; 16.1.7 A rescisão contratual poderá ser determinada:

a) Por ato unilateral, nos casos elencados no art. 138, inciso I e 139, da Lei nº 14.133/2021;

b) Por acordo das partes, desde que seja conveniente, segundo os objetivos da Administração, com fulcro no art. 138, inciso II da Lei 14.133/2021.



CLÁUSULA DÉCIMA SÉTIMA – DAS PRERROGATIVAS

18.1 São prerrogativas do CONTRATANTE:

17.1.1 empreender unilateralmente, modificações nos termos do contrato, desde que objetive atender ao interesse público, ressalvados os direitos da CONTRATADA;



17.1.2 rescindir unilateralmente o contrato, desde que comprovada a inexecução parcial, total ou na ocorrência dos fatos elencados no art. 137, 138 e 139 da Lei nº 14.133/2021;

17.1.3 rescindir o contrato amigavelmente por acordo entre as partes, desde que conveniente aos interesses da Administração;

17.1.4 a rescisão contratual, deverá ser precedida de autorização escrita e fundamentada da autoridade superior.



CLÁUSULA DÉCIMA OITAVA – DOS CASOS OMISSOS:

18.1 O presente contrato será regido pela Lei nº 14.133/2021. Caso haja dúvidas decorrentes de fatos não contemplados no presente contrato, estas serão dirimidas segundo os princípios jurídicos, aplicáveis a situação fática existente, preservando-se o direito da CONTRATADA, sem prejuízo da prevalência do interesse público.



CLÁUSULA VIGÉSIMA TERCEIRA – DA PUBLICAÇÃO:

Após as assinaturas deste contrato, o CONTRATANTE providenciará a publicação do resumo no Diário Oficial dos Municípios.



CLÁUSULA VIGÉSIMA SEGUNDA – DO FORO:

As partes elegem o Foro da Comarca de XXXXXXXX, para dirimir dúvidas e controvérsias oriundas do presente Termo.

Para firmeza e como prova do acordado, é lavrado o presente contrato, que depois de lido e achado conforme, é assinado pelas partes e duas testemunhas, que também o assinam, dele sendo extraídas as cópias que se fizerem necessárias para seu fiel cumprimento, todas de igual teor e forma.

XXXXXX, data da assinatura do contrato.

Prefeitura do Município de XXXXXX

XXXXXXXXXXXXXXXXXX

Prefeito Municipal

CONTRATANTE

XXXXXXXXXXXX

CONTRATADA



CURRAIS

PREFEITURA MUNICIPAL

TRABALHO, COMPROMISSO E RESPONSABILIDADE



TESTEMUNHAS
