



Lei Municipal nº 507/2026

Bertolândia-PI, 09 de abril de 2026

Dispõe sobre a delimitação do perímetro urbano do Município de Bertolândia – PI e dá outras providências.

O PREFEITO MUNICIPAL DE BERTOLÍNIA, Estado do Piauí, no uso de suas atribuições legais, faz saber que a Câmara Municipal aprova e ele sanciona a seguinte Lei:

Art. 1º - Fica definido o novo perímetro urbano do Município de Bertolândia – PI, conforme descrito pelas coordenadas geográficas constantes no **Anexo I**, que passa a integrar a presente Lei.

Art. 2º - O perímetro urbano compreende a área contínua destinada à expansão urbana, uso habitacional, comercial, institucional e de serviços, conforme planejamento territorial do Município.

Art. 3º - A delimitação do perímetro urbano servirá de base para:

- I – Planejamento urbano e territorial;
- II – Definição de áreas para parcelamento do solo;
- III – Aplicação da legislação urbanística e tributária municipal;
- IV – Execução de políticas públicas de infraestrutura e serviços urbanos.

Art. 4º - Fica o Poder Executivo autorizado a promover a atualização cartográfica e cadastral do Município, com base nos limites definidos nesta Lei.

Art. 5º- Revogam-se as disposições em contrário, especialmente aquelas constantes na Lei Municipal nº 018/1985, de 05 de junho de 1985.

Art. 6º - Esta Lei entra em vigor na data de sua publicação.

Gabinete do Prefeito Municipal de Bertolândia, Estado do Piauí, 09 de abril de 2026.

RODRIGO DA ROCHA MARTINS
Prefeito Municipal

FRANCIENE DA SILVA ROCHA
Secretária Municipal de Administração





Numerada, Registrada e Publicada a presente Lei no Diário Oficial dos Municípios e por afixação na sede da Prefeitura Municipal, aos nove dias do mês de abril do ano de dois mil e vinte e seis.

FRANCIENE DA SILVA ROCHA
Secretária Municipal de Administração





PREFEITURA MUNICIPAL DE

BERTOLÍNIA

TRABALHANDO POR AMOR A BERTOLÍNIA



ANEXO I

MEMORIAL DESCRITIVO E MAPA DO PERÍMETRO URBANO



MEMORIAL DESCRITIVO E MAPA DO PERÍMETRO URBANO

Município: Bertolândia - PI

Data: 27 de março de 2026

1. OBJETIVO

O presente memorial descritivo tem por finalidade definir e caracterizar o perímetro urbano do município de Bertolândia – PI, por meio de coordenadas geográficas, estabelecendo seus limites oficiais para fins administrativos, legais e de planejamento urbano.

2. SISTEMA DE REFERÊNCIA

As coordenadas descritas neste memorial estão no sistema geodésico SIRGAS 2000, expressas em graus, minutos e segundos (DMS).

3. DESCRIÇÃO DO PERÍMETRO

O perímetro urbano inicia-se no ponto P1, de coordenadas 7°37'07.76"S e 43°57'31.28"W, seguindo pelos seguintes vértices:

Do ponto **P1**, segue até o ponto **P2** (7°37'20.58"S / 43°57'23.65"W); do ponto **P2** segue ao ponto **P3** (7°37'25.19"S / 43°57'21.76"W); do ponto **P3** ao ponto **P4** (7°37'32.65"S / 43°57'06.42"W); do ponto **P4** ao ponto **P5** (7°37'50.13"S / 43°57'04.59"W); do ponto **P5** ao ponto **P6** (7°37'55.11"S / 43°56'59.94"W); do ponto **P6** ao ponto **P7** (7°38'08.47"S / 43°56'54.02"W); do ponto **P7** ao ponto **P8** (7°38'09.14"S / 43°56'51.98"W); do ponto **P8** ao ponto **P9** (7°38'11.92"S / 43°56'48.05"W); do ponto **P9** ao ponto **P10** (7°38'11.44"S / 43°56'45.74"W); do ponto **P10** ao ponto **P11** (7°38'17.48"S / 43°56'42.90"W); do ponto **P11** ao ponto **P12** (7°38'17.06"S / 43°56'38.36"W); do ponto **P12** ao ponto **P13** (7°38'17.19"S / 43°56'33.94"W); do ponto **P13** ao ponto **P14** (7°38'16.86"S / 43°56'29.87"W); do ponto **P14** ao ponto **P15** (7°38'15.39"S / 43°56'26.36"W); do ponto **P15** ao ponto **P16** (7°38'13.58"S / 43°56'23.14"W); do ponto **P16** ao ponto **P17** (7°38'07.34"S / 43°56'14.67"W); do ponto **P17** ao ponto **P18** (7°38'09.08"S / 43°56'13.02"W); do ponto **P18** ao ponto **P19** (7°38'10.91"S / 43°56'15.05"W); do ponto **P19** ao ponto **P20** (7°38'13.63"S / 43°56'13.30"W); do ponto **P20** ao ponto **P21** (7°38'23.13"S / 43°56'32.01"W); do ponto **P21** ao ponto **P22** (7°38'28.28"S / 43°56'38.18"W); do ponto **P22** ao ponto **P23** (7°38'31.31"S / 43°56'35.32"W); do ponto **P23** ao ponto **P24** (7°38'33.41"S / 43°56'37.12"W); do ponto **P24** ao ponto **P25** (7°38'34.73"S / 43°56'38.68"W); do ponto **P25** ao ponto **P26** (7°38'33.16"S / 43°56'40.69"W); do ponto **P26** ao ponto **P27** (7°38'30.57"S / 43°56'42.95"W); do ponto **P27** ao ponto **P28** (7°38'33.17"S / 43°56'46.35"W); do ponto **P28** ao ponto **P29** (7°38'31.74"S / 43°56'47.40"W); do ponto **P29** ao ponto **P30** (7°38'31.19"S / 43°56'48.07"W); do ponto **P30** ao ponto **P31** (7°38'35.75"S / 43°56'51.35"W); do ponto **P31** ao ponto **P32** (7°38'34.96"S / 43°56'52.55"W); do ponto **P32** ao ponto **P33** (7°38'41.49"S / 43°56'57.98"W); do ponto **P33** ao ponto **P34** (7°38'41.80"S / 43°56'57.76"W); do ponto **P34** ao ponto **P35** (7°38'44.70"S / 43°57'01.54"W); do ponto **P35** ao ponto **P36** (7°38'49.67"S / 43°56'59.75"W); do ponto **P36** ao ponto **P37** (7°38'50.17"S / 43°57'00.67"W); do ponto **P37** ao ponto **P38** (7°38'55.30"S / 43°56'59.06"W); do ponto **P38** ao ponto **P39** (7°38'51.16"S / 43°57'09.12"W); do ponto **P39** ao ponto **P40** (7°38'56.67"S / 43°57'10.05"W); do ponto **P40** ao ponto **P41** (7°38'57.37"S / 43°57'10.62"W); do ponto **P41** ao ponto **P42** (7°38'57.63"S / 43°57'11.20"W); do ponto **P42** ao ponto **P43** (7°38'57.75"S / 43°57'11.76"W); do ponto **P43** ao ponto **P44** (7°38'57.63"S / 43°57'12.31"W); do ponto **P44** ao ponto **P45** (7°38'57.37"S / 43°57'12.73"W); do ponto **P45** ao ponto **P46** (7°38'53.22"S / 43°57'25.91"W); do ponto **P46** ao ponto **P47** (7°38'42.11"S /

43°57'35.05"W); do ponto **P47** ao ponto **P48** (7°38'34.92"S / 43°57'39.65"W); do ponto **P48** ao ponto **P49** (7°38'23.81"S / 43°57'43.19"W); do ponto **P49** ao ponto **P50** (7°37'34.64"S / 43°57'50.52"W); do ponto **P50** ao ponto **P51** (7°37'25.44"S / 43°57'50.72"W); do ponto **P51** ao ponto **P52** (7°37'20.69"S / 43°57'49.49"W); do ponto **P52** ao ponto **P53** (7°37'15.56"S / 43°57'45.70"W);

e, finalmente, do ponto **P53** retorna ao ponto inicial **P1**, fechando assim o perímetro urbano.

4. DADOS GEOMÉTRICOS

Perímetro total: 11,34 km

Área total: 4,45 km²

5. CONSIDERAÇÕES FINAIS

O perímetro acima descrito define a área urbana do município de Bertolândia – PI, sendo utilizado como referência oficial para fins de planejamento territorial, expansão urbana, tributação e regularização fundiária.

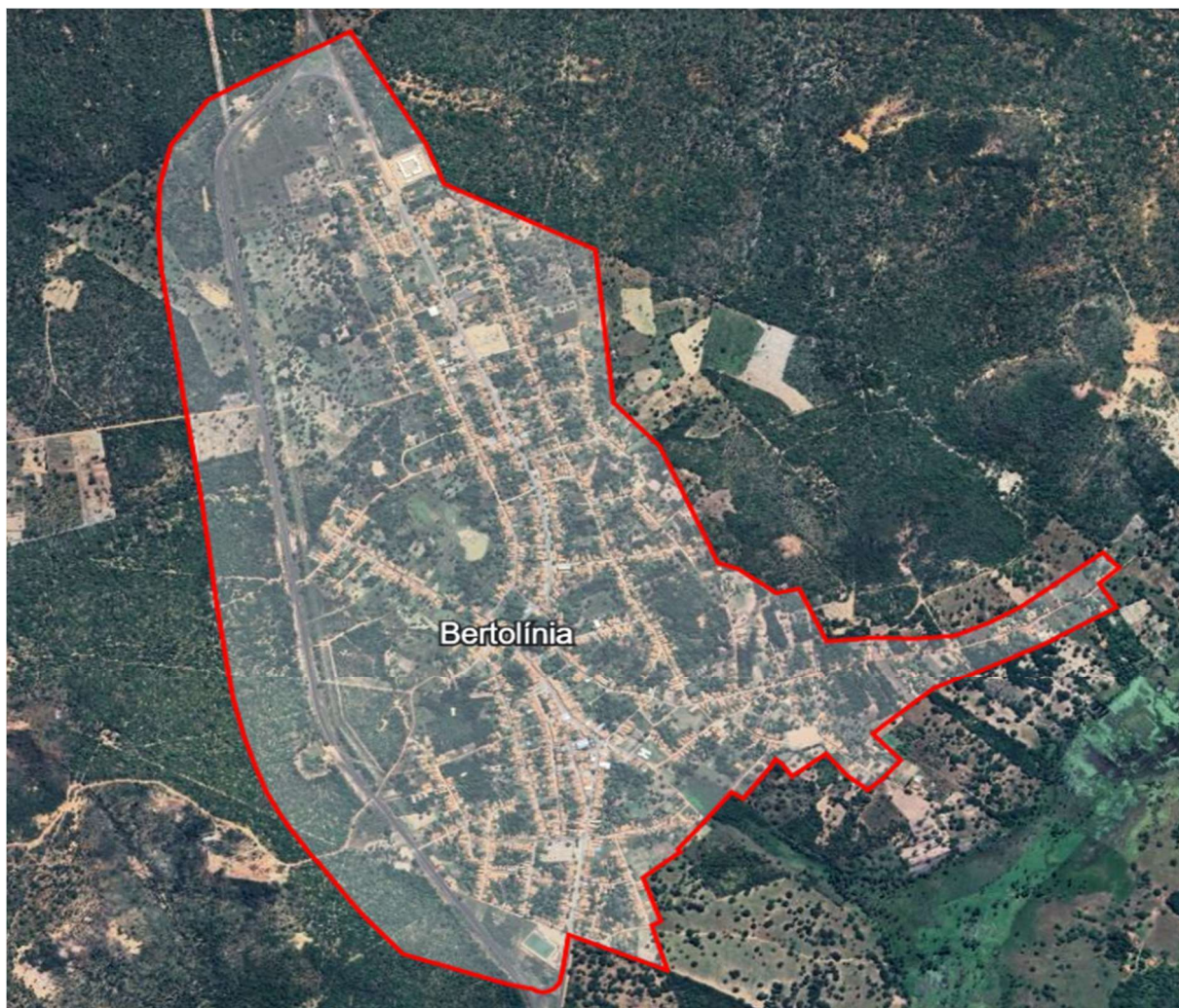

Figura: Delimitação do perímetro urbano do município de Bertolândia - PI.