

## **LEI N.º 292 DE 01 DE NOVEMBRO DE 2025.**

**EMENTA:** Estima a receita e fixa a despesa da Administração direta e Indireta do Município de Santo Inácio do Piauí-PI, para o Exercício Financeiro de 2.026.

O Prefeito Municipal de Santo Inácio do Piauí-PI, usando de suas atribuições que lhe são conferidos pela Constituição Federal e pela Lei Orgânica deste Município, encaminha o projeto de lei para a apreciação desta casa legislativa.

### **DO ORÇAMENTO DO MUNICÍPIO**

**Art. 1º** - Esta Lei estima a receita e fixa a despesa do Município de Santo Inácio do Piauí para o exercício financeiro de 2026, em R\$ 40.143.083,50 (quarenta milhões, cento e quarenta e três mil, oitenta e três reais e cinquenta centavos), nos termos do art. 165, § 5º, da Constituição Federal, da Lei Complementar nº 101/00 e da Lei de Diretrizes Orçamentárias nº **285/2025**, para o exercício de 2026, compreendendo:

- I. O Orçamento Fiscal referente ao Poder Executivo e o Poder Legislativo do Município, seus fundos, órgãos e entidades da Administração Direta e Indireta, inclusive fundações mantidas e instituídas pelo poder público no valor de R\$ 29.783.343,50 (vinte e nove milhões, setecentos e oitenta e três mil, trezentos e quarenta e três reais e cinquenta centavos);
- II. O Orçamento da Seguridade Social, abrangendo todas as entidades e órgãos a ela vinculados, da administração direta e indireta, bem como os fundos e fundações instituídos e mantidos

pelo poder público no valor de R\$ 10.359.740,00 (dez milhões trezentos e cinquenta e nove mil, setecentos e quarenta reais).

**Art. 2º** - Integram a Lei do Orçamento segundo o art. 2º § 1º da Lei nº 4.320 de 17 de março de 1.964, os seguintes anexos:

- I - Sumário Geral da Receita por fontes e da despesa por funções do Governo;
- II - Quadro demonstrativo da Receita e da Despesa segundo as Categorias Econômicas, na forma do Anexo I;
- III - Quadro discriminativo da receita por fontes e respectiva legislação;
- IV - Quadro das Dotações por Órgãos do Governo e da Administração.

**Art. 3º** - Acompanham a Lei Orçamentária, segundo o art. 2º § 2º da Lei nº 4.320 de 17 de março de 1.964:

- I - Quadros demonstrativos da receita e planos de aplicação dos fundos especiais;
- II - Quadros demonstrativos da despesa;
- III - Quadro demonstrativo do programa anual de trabalho do Governo, em termos de realização de obras e de prestação de serviços

## **CAPÍTULO I**

### **DOS ORÇAMENTOS FISCAL E DA SEGURIDADE SOCIAL**

#### **SEÇÃO I**

#### **ESTIMATIVA DA RECEITA**

**Art. 4º** - A Receita total é estimada em R\$ 40.143.083,50 (quarenta milhões, cento e quarenta e três mil, oitenta e três reais e cinquenta centavos) e serão realizadas mediante a arrecadação de tributos, outras receitas correntes e de

capital, na forma da legislação em vigor, discriminada nos quadros anexos com os seguintes desdobramentos:

<b>RECEITAS CORRENTES</b>	<b>R\$</b>	<b>40.959.651,50</b>
Receita Tributária	R\$	784.311,50
Receita de Contribuições	R\$	250.000
Receita Patrimonial	R\$	400.000,00
Transferências Correntes	R\$	39.475.340,00
Outras Receitas Correntes	R\$	50.000,00
<b>DEDUÇÕES DE RECEITAS</b>	<b>R\$</b>	<b>-3.716.568,00</b>
<b>RECEITAS DE CAPITAL</b>	<b>R\$</b>	<b>2.900.000,00</b>
Operações de Créditos	R\$	100.000,00
Alienação de Bens	R\$	100.000,00
Transferências de Capital	R\$	2.700.000,00
<b>TOTAL DA RECEITA</b>	<b>R\$</b>	<b>40.143.083,50</b>

## SEÇÃO II DA FIXAÇÃO DA DESPESA

**Art. 5º** - O Valor total da fixação da despesa é igual ao da previsão da Receita, cumprindo assim, o Princípio do Equilíbrio Orçamentário, a qual será realizada segundo a apresentação dos anexos integrantes desta Lei, obedecendo à classificação institucional, funcional-programática, distribuídas da seguinte maneira:

### I - DESPESA POR CLASSIFICAÇÃO INSTITUCIONAL

01.01.00 – CÂMARA MUNICIPAL	R\$	1.445.000,00
02.01.00 – GABINETE DO PREFEITO	R\$	1.160.080,00
02.02.00 – SECRETARIA MUNICIPAL DE ADMINISTRAÇÃO	R\$	5.500.070,00
02.03.00 – SECRETARIA MUNICIPAL DE DESENVOLVIMENTO RURAL, R. HIDRICO E MEIO AMBIENTE	R\$	372.900,00
02.04.00 – SECRETARIA MUNICIPAL DE EDUCAÇÃO	R\$	132.100,00
02.05.00 – SEC. MUN. DE OBRAS, TRANSPORTES, HABITAÇÃO E S. PÚBLICOS	R\$	4.695.863,50
02.06.00 – SEC. MUN. DE SAÚDE E SANEAMENTO	R\$	322.600,00

02.07.00 – FUNDO MUNICIPAL DA SAÚDE	R\$	8.046.510,00
02.08.00 – SEC. MUN. DE ASSISTÊNCIA SOCIAL E CIDADANIA	R\$	167.560,00
02.09.00 – FUNDO MUNICIPAL DE ASSISTÊNCIA SOCIAL - FMAS	R\$	1.532.070,00
02.10.00 – FUNDO DE MAN. E DES.DA EDUCAÇÃO BÁSICA - FUNDEB	R\$	11.192.000,00
02.11.00 – UNIDADE MISTA DE SAÚDE – ROSALINA PASSOS	R\$	246.900,00
02.12.00 – SEC. MUN. DE FINANÇAS, GESTÃO, CONTROLE E TESOURARIA	R\$	462.110,00
02.13.00 – SEC. MUN. DE ESPORTE, LAZER, CULTURA E TURISMO	R\$	1.198.600,00
02.14.00 – FUNDO MUNICIPAL DE EDUCAÇÃO– FME	R\$	3.289.020,00
02.15.00 – FUNDO MUN. DOS DIREITOS DA CRIANÇA E DO ADOLESCENTE - FMDCA	R\$	79.700,00
90.99.00 – RESERVA DE CONTINGÊNCIA	R\$	300.000,00
<b>TOTAL</b>	<b>R\$</b>	<b>40.143.083,50</b>

## II - DESPESA POR FUNÇÃO DE GOVERNO

01 – LEGISLATIVA	R\$	1.445.000,00
03 – ESSENCIALÀ JUSTIÇA	R\$	195.000,00
04 – ADMINISTRAÇÃO	R\$	6.258.380,00
06 – SEGURANÇA PÚBLICA	R\$	22.000,00
08 – ASSISTÊNCIA SOCIAL	R\$	1.779.330,00
10 – SAÚDE	R\$	8.580.410,00
12 – EDUCAÇÃO	R\$	14.613.120,00
13 – CULTURA	R\$	505.000,00
15 – URBANISMO	R\$	2.949.773,50
16 – HABITACAO	R\$	75.000,00
17 – SANEAMENTO	R\$	1.367.100,00
18 – GESTAO AMBIENTAL	R\$	36.000,00
20 – AGRICULTURA	R\$	372.900,00
24 – COMUNICACOES	R\$	1.470,00
25 – ENERGIA	R\$	281.590,00
27 – DESPORTO E LAZER	R\$	693.600,00
28 – ENCARGOS ESPECIAIS	R\$	667.410,00

99 – RES. DE CONTINGÊNCIA	R\$	300.000,00
<b>TOTAL DA DESPESA</b>	<b>R\$</b>	<b>40.143.083,50</b>

**Art. 6º** - Em conformidade com a Lei de Responsabilidade Fiscal - LRF foi destinado para Reserva de Contingência o valor de R\$ 300.000,00 (trezentos mil reais) que corresponde ao percentual de 0,80% da Receita Corrente Líquida as quais serão destinados ao atendimento dos passivos contingentes, intempéries, outros riscos e eventos fiscais imprevistos no âmbito do Poder Executivo.

**Art. 7º** - Na hipótese de não utilização da reserva de contingência nos fins previsto no art. 5º, inciso III, alínea “b” da Lei Complementar Federal nº 101, de 04 de maio de 2000, até 31 de agosto de 2026, a dotação correspondente poderá ser anulada para abertura de créditos Adicionais.

## **CAPÍTULO II**

### **DAS AUTORIZAÇÕES DO PODER EXECUTIVO**

**Art. 8º** - Fica o Poder Executivo na forma do art. 167, inciso V a VIII da Constituição Federal e nos termos dos arts. 42 e 43 da Lei 4.320/64, autorizado a abrir Créditos Adicionais Suplementares:

I. Até o limite de 60% (sessenta por cento) no total da despesa fixada na presente Lei, mediante utilização de recursos provenientes de:

- a) Do Superávit Financeiro apurado no Balanço Patrimonial do exercício anterior;
- b) Do excesso de arrecadação;
- c) Da anulação parcial ou total de dotação orçamentária ou créditos, autorizado em lei;
- d) De operações de créditos autorizados, de forma que juridicamente possibilite ao Poder Executivo realizá-las.

II. Abrir Créditos Adicionais Suplementares com recursos financeiros arrecadados e não previstos na presente Lei, provenientes de convênios, contratos, repasses, transferências ou congêneres, até o limite dos valores arrecadados.

III. Realizar operações de crédito até o limite de 10% do total das receitas correntes.

**Art. 9º** - Excluem-se do limite estabelecido no inciso I, do art. 8º desta Lei os Créditos Adicionais Suplementares até o limite de 10% da despesa fixada para:

I - Suprir insuficiência das dotações relativas à pessoal e encargos sociais, precatórios judiciais, despesas de exercícios anteriores, juros, encargos e amortização da dívida pública;

II - Atender as despesas financiadas com recursos vinculados a operação de crédito e convênios;

III - para incorporação de superávit financeiro apurado no balanço patrimonial do exercício anterior nos termos do Art. 43, § 1º, inciso I, da Lei Federal 4.320. de 17 de março de 1.964;

IV - Incorporar excesso de arrecadação, nos termos do Art.43, § 1º, da Lei Federal nº 4.320, de 17 de março de 1.964.

**Art. 10.** - A inclusão ou alteração de categoria econômica e grupo de despesa em projeto atividade ou operação especial, constantes na Lei Orçamentária e seus Créditos Adicionais, será feita mediante abertura de crédito adicional suplementar, por decreto do Poder Executivo Municipal.

**Art. 11.** - Os Créditos Adicionais Suplementares referente ao Orçamento do Poder Legislativo obedecerão a limite e condições semelhante aos estabelecidos no art. 8º para as suplementações do Poder Executivo.

**Art. 12.** - Os Créditos Especiais e extraordinários, autorizados nos últimos quatro meses do exercício financeiro de 2025, na forma do § 2º do art. 167 da Constituição Federal, serão incorporados ao orçamento de 2026, no limite de seus saldos, e reclassificados em conformidade com as classificações na presente Lei, por meio de Decreto.

**Art. 13.-** Para efeito da Execução Orçamentária, a discriminação e inclusão dos elementos em cada grupo de despesas das atividades e projetos constantes na presente Lei e de Créditos Adicionais Suplementares, serão efetuadas mediante registro contábil diretamente no sistema informatizado de execução financeiro e do Orçamento.

### **CAPÍTULO III DAS DISPOSIÇÕES FINAIS**

**Art. 14.** - O Poder Executivo no interesse da Administração fará cumprir o que determina os objetivos e metas para as despesas de capital e as decorrentes delas, elencadas no Plano Plurianual, além de tornar efetivo o que determina a Lei de Diretrizes Orçamentárias para o Exercício Financeiro de 2026.

**Art. 15.** - O Poder Executivo estabelecerá normas para realização da despesa, inclusive na programação financeira, para o exercício de 2026, na qual fixará as medidas necessárias para manter os dispêndios compatíveis com a arrecadação da Receita, a fim de obter o equilíbrio financeiro no inciso II do art. 167 da Constituição Federal e nos artigos 47 e 48 da Lei 4.320, de 17 de março de 1964.

**Art. 16.** - Fica o Poder Executivo autorizado a incluir no Plano Plurianual 2026/2029 – PPA, os novos programas e ações (projetos/atividades) e respectivos produtos e metas aprovados nesta Lei.

**Art. 17.** -Esta Lei entrará em vigor na data de sua publicação, produzindo seus efeitos a partir do dia primeiro de janeiro de 2026, revogadas as disposições em contrário.

**LEI Nº 292 de 01 de Novembro de 2025, aprovada, Registrada e Sancionada e Publicada a Presente Lei**

Gabinete do Prefeito Municipal de Santo Inácio do Piauí, 01 de Novembro de 2025.

AURO APARECIDO DE  
CARVALHO:51488507368

Assinado de forma digital por AURO  
APARECIDO DE CARVALHO:51488507368  
Dados: 2025.11.06 13:29:08 -03'00'

Auro Aparecido de Carvalho  
Prefeito Municipal





# PREFEITURA MUNICIPAL DE SANTO INÁCIO DO PIAUÍ

PRAÇA AURINO LUZ, 26

06553945/0001-17

Exercício: 2026

## DESPESA ORÇADA POR FUNÇÃO

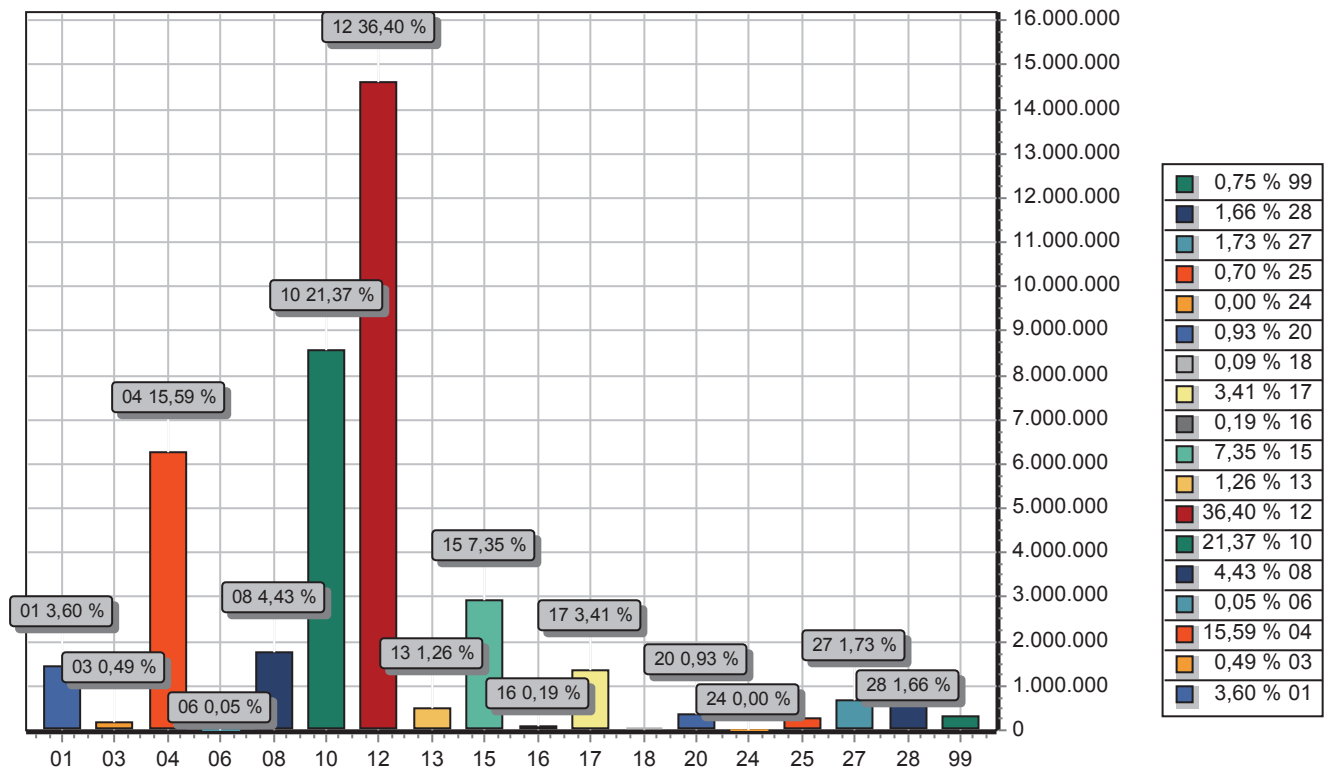

FUNÇÃO		DOTAÇÃO
01	Legislativa	1.445.000,00
03	Essencial à Justiça	195.000,00
04	Administração	6.258.380,00
06	Segurança Pública	22.000,00
08	Assistência Social	1.779.330,00
10	Saúde	8.580.410,00
12	Educação	14.613.120,00
13	Cultura	505.000,00
15	Urbanismo	2.949.773,50
16	Habitação	75.000,00
17	Saneamento	1.367.100,00
18	Gestão Ambiental	36.000,00
20	Agricultura	372.900,00
24	Comunicações	1.470,00
25	Energia	281.590,00
27	Desporto e Lazer	693.600,00
28	Encargos Especiais	667.410,00
99	Reserva de Contingência	300.000,00
TOTAL		40.143.083,50



# PREFEITURA MUNICIPAL DE SANTO INÁCIO DO PIAUÍ

PRAÇA AURINO LUZ, 26

06553945/0001-17

Exercício: 2026

## DESPESA ORÇADA POR FUNÇÃO

AURO APARECIDO DE

Assinado de forma digital por AURO

APARECIDO DE

CARVALHO:51488507368

CARVALHO:51488507368

Dados: 2025.09.29 11:42:30 -03'00'

AURO APARECIDO DE CARVALHO

PREFEITO MUNICIPAL

514.885.073-68

JOAQUIM MENDES

Assinado de forma digital por

JOAQUIM MENDES

VIANA:07933703372

VIANA:07933703372

Dados: 2025.09.29 11:44:00 -03'00'

JOAQUIM MENDES VIANA  
CONTADOR - CRC-PI 5879/O

079.337.033-72



# PREFEITURA MUNICIPAL DE SANTO INÁCIO DO PIAUÍ

PRAÇA AURINO LUZ, 26

06553945/0001-17

Exercício: 2026

## DESPESA ORÇADA POR GRUPO

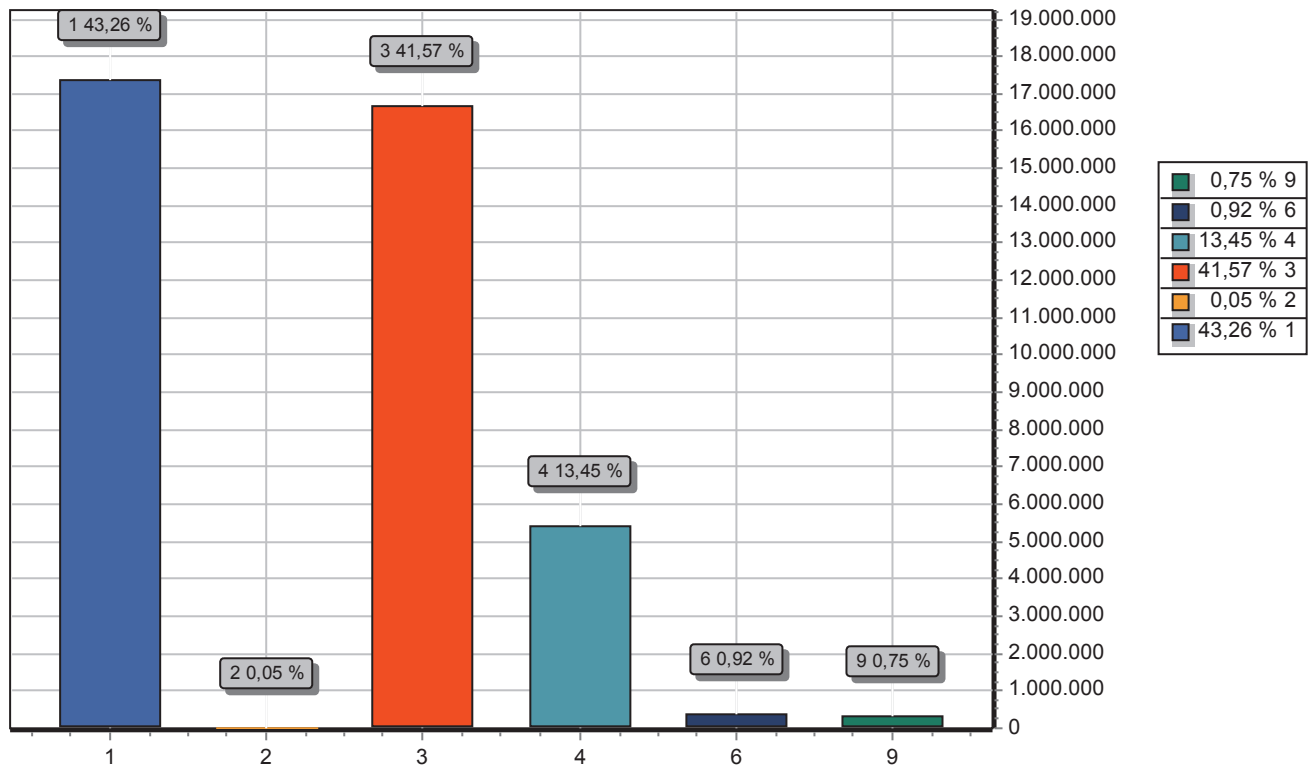

GRUPO	DOTAÇÃO
1	17.365.610,00
2	18.940,00
3	16.687.593,50
4	5.400.940,00
6	370.000,00
9	300.000,00
TOTAL	40.143.083,50

AURO APARECIDO DE  
CARVALHO:51488507  
368

Assinado de forma digital por  
AURO APARECIDO DE  
CARVALHO:51488507368  
Dados: 2025.09.29 11:42:57  
-03'00'

AURO APARECIDO DE CARVALHO  
PREFEITO MUNICIPAL  
514.885.073-68

JOAQUIM MENDES  
VIANA:079337033  
72

Assinado de forma digital  
por JOAQUIM MENDES  
VIANA:07933703372  
Dados: 2025.09.29 11:43:25  
-03'00'

JOAQUIM MENDES VIANA  
CONTADOR - CRC-PI 5879/O  
079.337.033-72



# PREFEITURA MUNICIPAL DE SANTO INÁCIO DO PIAUÍ

PRAÇA AURINO LUZ, 26

06553945/0001-17

Exercício: 2026

## RECEITA PREVISTA

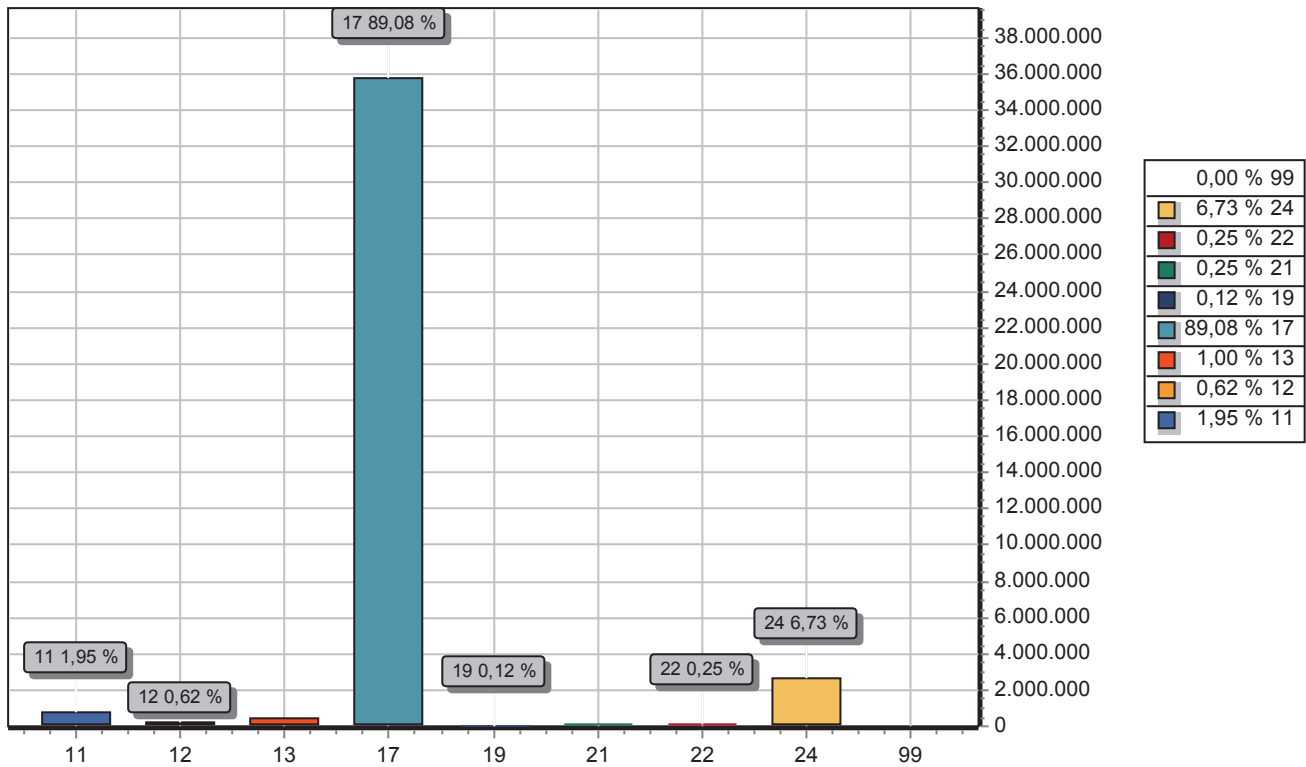

CODIGO	PREVISTO
11	IMPOSTOS, TAXAS E CONTRIBUIÇÕES DE MELHORIA784.311,50
12	CONTRIBUIÇÕES250.000,00
13	RECEITA PATRIMONIAL400.000,00
17	TRANSFERENCIAS CORRENTES35.758.772,00
19	OUTRAS RECEITAS CORRENTES50.000,00
21	OPERAÇÕES DE CRÉDITO100.000,00
22	ALIENAÇÃO DE BENS100.000,00
24	TRANSFERÊNCIAS DE CAPITAL2.700.000,00
99	RECURSOS ARRECADADOS EM EXERCÍCIOS ANTERIORES
TOTAL	40.143.083,50

AURO APARECIDO DE  
CARVALHO:51488  
507368

Assinado de forma digital  
por AURO APARECIDO DE  
CARVALHO:51488507368  
Dados: 2025.09.29  
11:44:57 -03'00'

AURO APARECIDO DE CARVALHO  
PREFEITO MUNICIPAL  
514.885.073-68

JOAQUIM MENDES  
VIANA:0793370337

2

Assinado de forma digital  
por JOAQUIM MENDES  
VIANA:07933703372  
Dados: 2025.09.29  
11:44:28 -03'00'

JOAQUIM MENDES VIANA  
CONTADOR - CRC-PI 5879/O  
079.337.033-72



## PREFEITURA MUNICIPAL DE SANTO INÁCIO DO PIAUÍ

PRAÇA AURINO LUZ, 26 - CNPJ:06553945/0001-17

Orçamento Programa - Exercício de 2026

### TABELA EXPLICATIVA - EVOLUÇÃO DA DESPESA

(Inc. III, Art. 22)

Codigo	Discriminação	DESPESA		
		Realizada 2024	Fixada 2025	Prevista 2026
DESPESAS CORRENTES				
3 1	PESSOAL E ENCARGOS SOCIAIS	12.377.454,00	12.811.902,73	17.365.610,00
3 2	JUROS E ENCARGOS DA DÍVIDA	14.125,00	14.620,79	18.940,00
3 3	OUTRAS DESPESAS CORRENTES	12.760.098,00	13.207.977,63	16.687.593,50
	Sub Total	25.151.677,00	26.034.501,15	34.072.143,50
DESPESAS DE CAPITAL				
4 4	INVESTIMENTOS	2.284.158,00	2.364.332,00	5.400.940,00
4 5	INVERSÕES FINANCEIRAS			
4 6	AMORTIZAÇÃO DA DÍVIDA	288.227,00	298.343,77	370.000,00
	Sub Total	2.572.385,00	2.662.675,77	5.770.940,00
RESERVA DE CONTINGÊNCIA				
9 9	RESERVA DE CONTINGÊNCIA	2.108.123,00	2.182.118,12	300.000,00
	Sub Total	2.108.123,00	2.182.118,12	300.000,00
	TOTAL	29.832.185,00	30.879.295,04	40.143.083,50

AURO  
APARECIDO DE  
CARVALHO:5148  
8507368

Assinado de forma digital  
por AURO APARECIDO  
DE  
CARVALHO:51488507368  
Dados: 2025.09.29  
11:45:27 -03'00'

AURO APARECIDO DE CARVALHO  
PREFEITO MUNICIPAL  
514.885.073-68

JOAQUIM  
MENDES  
VIANA:0793370  
3372

Assinado de forma  
digital por JOAQUIM  
MENDES  
VIANA:07933703372  
Dados: 2025.09.29  
11:46:04 -03'00'

JOAQUIM MENDES VIANA  
CONTADOR - CRC-PI 5879/O  
079.337.033-72

**PREFEITURA MUNICIPAL DE SANTO INÁCIO DO PIAUÍ**

PRAÇA AURINO LUZ, 26 - CNPJ:06553945/0001-17

Orçamento Programa - Exercício de 2026

**TABELA EXPLICATIVA - EVOLUÇÃO DA RECEITA**

(Inc.III, Art.22º)

Página 1

Codigo	Discriminação	Receita Arrecadada			Receita Prevista	
		2022	2023	2024	2025	2026
1000.00.0.0	RECEITAS CORRENTES.					
1100.00.0.0	IMPOSTOS, TAXAS E CONTRIBUIÇÕES DE ME	378.331,65	271.826,35	1.336.867,67	1.383.791,96	784.311,50
1200.00.0.0	CONTRIBUIÇÕES	122.969,08	130.000,00	136.500,00	141.291,15	250.000,00
1300.00.0.0	RECEITA PATRIMONIAL	119.075,52	106.200,00	99.591,79	103.087,46	400.000,00
1600.00.0.0	RECEITA DE SERVIÇOS					
1700.00.0.0	TRANSFERÊNCIAS CORRENTES	24.624.373,08	30.181.342,74	30.531.253,25	31.602.900,32	39.475.340,00
1900.00.0.0	OUTRAS RECEITAS CORRENTES	67.370,59	65.000,00	65.000,00	67.281,50	50.000,00
	Sub Total	25.312.119,92	30.754.369,09	32.169.212,71	33.298.352,39	40.959.651,50
2000.00.0.0	RECEITAS DE CAPITAL					
2100.00.0.0	OPERAÇÕES DE CRÉDITO					100.000,00
2200.00.0.0	ALIENAÇÃO DE BENS		80.000,00	84.000,00	86.948,40	100.000,00
2400.00.0.0	TRANSFERÊNCIAS DE CAPITAL	553.100,38	1.783.260,99	822.372,29	851.237,55	2.700.000,00
	Sub Total	553.100,38	1.863.260,99	906.372,29	938.185,95	2.900.000,00
7000.00.0.0	RECEITAS CORRENTES. (INTRA)					
	Sub Total	0,00	0,00	0,00	0,00	0,00
8000.00.0.0	RECEITAS DE CAPITAL					
	Sub Total	0,00	0,00	0,00	0,00	0,00
9000.00.0.0	(R) DEDUCOES DA RECEITA					
9500.00.0.0	(R) DEDUÇÕES DO FUNDEB	-2.350.178,44	-2.728.400,00	-3.243.400,00	-3.357.243,34	-3.716.568,00
	Sub Total	-2.350.178,44	-2.728.400,00	-3.243.400,00	-3.357.243,34	-3.716.568,00

**PREFEITURA MUNICIPAL DE SANTO INÁCIO DO PIAUÍ**

PRAÇA AURINO LUZ, 26 - CNPJ:06553945/0001-17

Orçamento Programa - Exercício de 2026

**TABELA EXPLICATIVA - EVOLUÇÃO DA RECEITA**

(Inc.III, Art.22º)

Página 2

Codigo	Discriminação	Receita Arrecadada			Receita Prevista	
		2022	2023	2024	2025	2026
9990.00.0.0	RECURSOS ARRECADADOS EM EXERCÍCIOS					
	Sub Total	0,00	0,00	0,00	0,00	0,00
TOTAL		23.515.041,86	29.889.230,08	29.832.185,00	30.879.295,00	40.143.083,50

AURO APARECIDO DE  
CARVALHO:51488507  
368

Assinado de forma digital  
por AURO APARECIDO DE  
CARVALHO:51488507368  
Dados: 2025.09.29 11:46:41  
-03'00'

AURO APARECIDO DE CARVALHO  
PREFEITO MUNICIPAL  
514.885.073-68

JOAQUIM MENDES  
VIANA:079337033  
72

Assinado de forma digital  
por JOAQUIM MENDES  
VIANA:07933703372  
Dados: 2025.09.29 11:47:23  
-03'00'

JOAQUIM MENDES VIANA  
CONTADOR - CRC-PI 5879/O  
079.337.033-72



# PREFEITURA MUNICIPAL DE SANTO INÁCIO DO PIAUÍ

PRAÇA AURINO LUZ, 26 - CNPJ:06553945/0001-17

Orçamento Programa - Exercício de 2026

Página 1

## TABELA EXPLICATIVA - DEMONSTRAÇÃO DA DESPESA POR PROGRAMA

Código	Discriminação	Valor
0001	Encargo Legislativo	1.445.000,00
0101	Contribuição a Entidades	30.000,00
0301	Ordem e Defesa	195.000,00
0401	Administração e Gestão de Qualidade	6.174.760,00
0501	Serviço Militar a Comunidade	13.120,00
0601	Segurança a População	96.500,00
0801	Assistencia Comunitária de Qualidade	1.779.330,00
0901	Direitos do Trabalhador	283.470,00
1001	Atenção à Saude da Comunidade	8.580.410,00
1201	Atendimento ao Ensino Público	14.613.120,00
1301	Incentivo a Cultura	385.000,00
1501	Infra Estrutura	2.846.773,50
1601	Moradia de Qualidade	75.000,00
1701	Água e Saneamento de Qualidade	1.369.100,00
2001	Atendimento Melhor ao Agricultor	372.900,00
2401	Serviços de Comunicação de Qualidade	1.470,00
2501	Luz a Todos	281.590,00
2601	Melhor Tráfego Terrestre	103.000,00
2701	Esportes e Lazer a Comunidade	813.600,00
2801	Dívidas Públicas	383.940,00
9999	Reserva de Contingência	300.000,00
	<b>TOTAL</b>	<b>40.143.083,50</b>

AURO APARECIDO DE  
CARVALHO:51488507  
368

Assinado de forma digital por  
AURO APARECIDO DE  
CARVALHO:51488507368  
Dados: 2025.09.29 11:48:46  
-03'00'

AURO APARECIDO DE CARVALHO  
PREFEITO MUNICIPAL  
514.885.073-68

JOAQUIM MENDES  
VIANA:079337033  
72

Assinado de forma digital  
por JOAQUIM MENDES  
VIANA:07933703372  
Dados: 2025.09.29  
11:48:05 -03'00'

JOAQUIM MENDES VIANA  
CONTADOR - CRC-PI 5879/O  
079.337.033-72





# PREFEITURA MUNICIPAL DE SANTO INÁCIO DO PIAUÍ

PRAÇA AURINO LUZ, 26 - CNPJ:06553945/0001-17

Orçamento Programa - Exercício de 2026

Página 1

## TABELA EXPLICATIVA - RELAÇÃO DE PROJETOS

Código	Discriminação	Valor
1001	Reforma do Predio da Câmara Municipal	70.000,00
1002	Aquisição de Equipamento para Câmara	70.000,00
1003	Aquisição de Equipamentos	50.000,00
1004	Precatorios Judiciais	50.000,00
1005	Construção, reforma e ampl. de Mercado Público	21.000,00
1006	Construção e reforma do Matadouro Municipal	3.000,00
1007	Construção, Ampliação e Reforma de Unidades Escolares	11.000,00
1009	Aquisição de Equipamentos para Escolas Municipais	10.500,00
1010	Aquisição de Onibus Escolar	105.500,00
1012	Construção, Ampliação e Reforma de Delegacia de Polícia	22.000,00
1013	Construção, Ampliação e Reforma de Prédios Públicos	50.000,00
1014	Construção, Ampliação e Reforma de Praças, Jardins e Parques	46.000,00
1016	Construção e Recuperação de Calçamentos	10.000,00
1017	Construção, Ampliação e Reforma de Cemitérios Públicos	5.000,00
1018	Pavimentação de Vias Públicas e Outros Logradouros	465.000,00
1019	Construção de Casas Popular Zona Rural	12.000,00
1020	Construção de Casas Popular Zona Urbana	13.000,00
1021	Const., e recuperação Poços Tubulares,Chafarizes e Caixas D Água	1.000,00
1022	Construção de Esgotos e Galerias	5.500,00
1023	Construção de Aterro Sanitario	3.000,00
1024	Ampliação do Sistema de Abastecimento de d Agua	32.000,00
1025	Construção de Cisternas	2.000,00
1026	Implantação e Restauração Eletrificação Urbana	30.120,00
1027	Construção e Recuperação de Estradas Vicinais,Pontes e Passagem Molhada	620.000,00
1028	Aquisição de Equipamentos	30.000,00
1029	Aquisição de Veiculo	20.000,00
1030	Construção de Fossas Septicas	1.600,00
1031	Construção/Rest./Ampl. Unidades e Postos de Saúde	218.000,00
1032	Aquisição de Veículo	90.000,00
1033	Aquisição de Equipamentos e Materiais Permanentes	70.000,00
1034	Aquisição de Equipamentos	1.620,00
1035	Construção Reforma e Ampliação da Sec. Mun. de Assistência Social	1.620,00
1036	Construção, reforma e ampliação do Prédio do CRAS	70.000,00
1037	Aquisição de Equipamentos para Escolas - Ens. Fundamental	120.000,00
1038	Const., reforma e ampliação de Unidades Escolares - Ens. Fundamental	320.000,00
1039	Construção,Amp. Reforma da UMS	10.000,00
1040	Const. e reforma de Campos, Quadras e Ginásio Poliesportivo	37.000,00
1041	Const., reforma e ampliação do Estádio Municipal	377.000,00
1042	Construção Amp.Reforma de Escolas	6.000,00
1043	Aquisição de Veiculo para Educação	13.000,00
1044	Const.Amp.Reforma Escolas do Ensino Infantil	4.500,00
1046	Aquisição de Equipamentos para Educação Infantil - Creche	160.000,00
1047	Construção do Sistema de Esgotamento Sanitário	902.000,00
1048	Construção e Recuperação de Modulos Sanitários Domiciliares	135.000,00
1049	Aquisição de maquinas e equipamentos agricolas	105.000,00
1050	Implantação de Melhorias Habitacionais - Zona Urbana	50.000,00
1051	Aquisição de Equipamentos para Educação Infantil - Pré Escola	110.000,00
1052	Const., reforma e ampliação de Unidades Escolares - Creches	305.000,00
1053	Const., reforma e ampliação de Unidades Escolares - Pré Escola	202.000,00
1054	Aquisição de Ônibus Escolas - Ens. Fundamental	70.000,00
1055	Aquisição de Ônibus Escolas - Ens. Infantil - Creche	150.000,00
1056	Aquisição de Equipamentos para a UMS	7.000,00
1057	Aquisição de veículos para a Assistencia Social	30.000,00
2080	Manutenção da Educação em Tempo Integral - ETI	101.400,00



**TABELA EXPLICATIVA - RELAÇÃO DE PROJETOS**

Código	Discriminação	Valor
Total		5.425.360,00

AURO APARECIDO DE  
CARVALHO:51488507  
368

Assinado de forma digital por  
AURO APARECIDO DE  
CARVALHO:51488507368  
Dados: 2025.09.29 11:49:37  
-03'00'

---

AURO APARECIDO DE CARVALHO  
PREFEITO MUNICIPAL  
514.885.073-68

JOAQUIM MENDES  
VIANA:0793370337  
2

Assinado de forma digital  
por JOAQUIM MENDES  
VIANA:07933703372  
Dados: 2025.09.29  
11:50:22 -03'00'

---

JOAQUIM MENDES VIANA  
CONTADOR - CRC-PI 5879/O  
079.337.033-72



# PREFEITURA MUNICIPAL DE SANTO INÁCIO DO PIAUÍ

PRAÇA AURINO LUZ, 26 - CNPJ:06553945/0001-17

Orçamento Programa - Exercício de 2026

Página 1

## TABELA EXPLICATIVA - RELAÇÃO DE ATIVIDADES

Código	Discriminação	Valor
2001	Manutenção da Câmara Municipal	1.305.000,00
2004	Encargos com Assessoria Jurídica	195.000,00
2005	Manutenção do Gabinete do Prefeito	817.000,00
2006	Contribuições a Entidades	37.500,00
2007	Apoio ao policiamento no município	74.500,00
2008	Manutenção da Controladoria Interna	22.960,00
2009	Junta de Serviço Militar	13.120,00
2010	Manutenção da Sec. de Administ.Geral	5.106.630,00
2012	Treinamento e Capacitação de Pessoal	8.500,00
2013	Manutenção dos Serviços Postais	1.470,00
2015	Manutenção da Secretaria de Agricultura Mercado e Matadouros	236.400,00
2016	Implantação de Hortas Comunitárias e Distribuição de Sementes e Mudanças	7.500,00
2017	Manutenção da Secretaria de Educação	30.100,00
2018	Manutenção da Secretaria de Obras e Serviços Públicos	818.272,00
2019	Manutenção dos Serviços de Limpeza Pública	882.501,50
2020	Manutenção de Poços, Chafarizes e Caixas D Água	287.000,00
2021	Manutenção dos Serviços de Iluminação Pública	251.470,00
2022	Manutenção e Conservação de Estradas Vicinais e Rodovias	53.000,00
2023	Adm Mun de Saúde e Meio Ambiente	237.000,00
2024	Manutenção do Fundo Municipal de Saúde	2.533.000,00
2025	Manutenção do Programa Farmácia Básica - AFB	45.000,00
2026	Manutenção do Programa Saúde da Família - PSF	330.000,00
2027	Manutenção Programa Agentes Comunitários - PACS	619.500,00
2028	Manutenção do Prog. de Ações Básicas de Saúde PAB-Custeio	2.160.500,00
2029	Manutenção do Programa de Saúde Bucal	176.000,00
2030	Manutenção do Programa de Vigilância Sanitária	15.000,00
2031	Manutenção da Vigilância Epidemiológica	419.510,00
2032	Manutenção da Secretaria de Assistência Social	164.320,00
2033	Manutenção da Proteção Social Básica - PSB	389.000,00
2034	Manutenção do Piso Básico Variável - PBV	41.000,00
2036	Manutenção do Conselho Tutelar	199.740,00
2037	Manutenção do IGD-SUAS	12.000,00
2039	Programas Benefícios Eventuais	38.180,00
2040	Apoio Técnico e Operacional aos Conselhos de Assistência Social	17.650,00
2041	Índice de Gestão Descentralizada-IGDBF	60.000,00
2042	Manutenção do Fundo Mun. de Assistência Social	434.500,00
2043	Manutenção do Ensino Fundamental - FUNDEB 30%	1.243.450,00
2044	Manutenção do Ensino Fundamental - FUNDEB 70%	6.220.000,00
2045	Manutenção do Ensino de Jovens e Adultos - EJA - FUNDEB 30%	25.000,00
2046	Manutenção da Educação de Jovens e Adultos - EJA - FUNDEB 70%	7.000,00
2047	Manutenção do Ensino Infantil - Creche - FUNDEB 30%	597.100,00
2048	Manutenção do Ensino Infantil - Creche - FUNDEB 70%	986.000,00
2049	Manutenção da Unidade Mista de Saúde - Rosalina Passos	229.900,00
2050	Manutenção da Sec. de Adm. e Finanças	78.170,00
2052	Incentivos e Atividades Culturais	505.000,00
2053	Manutenção do Desporto Amador	53.000,00
2054	Manutenção da Secretaria de Cultura, Desporto e Lazer	226.600,00
2055	Capacitação de Pessoal	11.500,00
2056	Manutenção do ensino fundamental	39.500,00
2057	Manutenção da Alimentação Escolar	270.000,00
2058	Manutenção do Transporte Escolar	443.000,00
2059	Dinheiro Direto na Escolar - PDDE	5.400,00
2060	Encargos com Salário Educação - QSE	536.000,00
2061	Educação de Jovens e Adultos	134.300,00
2062	Manutenção do FME	1.575.500,00
2063	Manutenção do Ensino Infantil	95.420,00
2064	Manutenção da Educação Especial	11.500,00
2065	Manutenção do Ensino Profissional	17.000,00



# PREFEITURA MUNICIPAL DE SANTO INÁCIO DO PIAUÍ

PRAÇA AURINO LUZ, 26 - CNPJ:06553945/0001-17

Orçamento Programa - Exercício de 2026

Página 2

## TABELA EXPLICATIVA - RELAÇÃO DE ATIVIDADES

Código	Discriminação	Valor
2066	Manutenção dos Serviços de Saúde Estado	190.000,00
2070	Prevenção e Combate a Incendios	34.000,00
2071	Manutenção e Funcionamento do Fundo dos Direitos da Criança e do Adolescente	79.700,00
2072	Manutenção das Ações da Equipe de Enfermagem	925.000,00
2073	Manutenção do Programa Primeira Infância - Criança Feliz	120.000,00
2075	Manutenção do Programa - PROCAD-SUAS	20.000,00
2076	Manutenção do SAMU	255.000,00
2077	Execução das Emendas Parlamentares p/ Assistência Social	100.000,00
2078	Manutenção do Ensino Infantil - Pré Escola - FUNDEB 70%	492.000,00
2079	Manutenção do Ensino Infantil - Pré Escola - FUNDEB 30%	184.450,00
Total		33.750.313,50

AURO APARECIDO  
DE  
CARVALHO:514885  
07368

Assinado de forma digital  
por AURO APARECIDO DE  
CARVALHO:51488507368  
Dados: 2025.09.29  
11:52:08 -03'00'

AURO APARECIDO DE CARVALHO  
PREFEITO MUNICIPAL  
514.885.073-68

JOAQUIM MENDES  
VIANA:0793370337  
2

Assinado de forma digital  
por JOAQUIM MENDES  
VIANA:07933703372  
Dados: 2025.09.29 11:51:15  
-03'00'

JOAQUIM MENDES VIANA  
CONTADOR - CRC-PI 5879/O  
079.337.033-72



# PREFEITURA MUNICIPAL DE SANTO INÁCIO DO PIAUÍ

PRAÇA AURINO LUZ, 26 - CNPJ:06553945/0001-17

Orçamento Programa - Exercício de 2026

Página 1

## TABELA EXPLICATIVA - RELAÇÃO DE OPERAÇÕES ESPECIAIS

Código	Discriminação	Valor
0001	Encargos com a Dívida Interna	383.940,00
0002	Encargos com o PASEP	283.470,00
Total		667.410,00

AURO APARECIDO DE  
CARVALHO:51488507  
368

Assinado de forma digital por  
AURO APARECIDO DE  
CARVALHO:51488507368  
Dados: 2025.09.29 11:58:13 -03'00'

AURO APARECIDO DE CARVALHO  
PREFEITO MUNICIPAL  
514.885.073-68

JOAQUIM MENDES  
VIANA:079337033  
72

Assinado de forma digital por  
JOAQUIM MENDES  
VIANA:07933703372  
Dados: 2025.09.29 12:01:38  
-03'00'

JOAQUIM MENDES VIANA  
CONTADOR - CRC-PI 5879/O  
079.337.033-72



## PREFEITURA MUNICIPAL DE SANTO INÁCIO DO PIAUÍ

PRAÇA AURINO LUZ, 26 - CNPJ:06553945/0001-17

Orçamento Programa - Exercício de 2026

### TABELA EXPLICATIVA - LEGISLAÇÃO DA RECEITA

(Inc. III, § 1º, Art.2º)

Página 1

Codigo	Discriminação	Fonte	Legislacao
1000.00.0.0.00	RECEITAS CORRENTES.		
1100.00.0.0.00	IMPOSTOS, TAXAS E CONTRIBUIÇÕES DE MELHORIA		
1110.00.0.0.00	IMPOSTOS		
1112.00.0.0.00	IMPOSTOS SOBRE O PATRIMÔNIO		
1112.50.0.0.00	IMPOSTO SOBRE A PROPRIEDADE PREDIAL E TERRITORIAL URBANA		
1112.50.0.1.00	IPTU - PRINCIPAL		Codigo Tributario Nacional Lei 5.172/1966 art. 32 a 34, Codigo Tributario do unicipio, Lei Organica do Municipio.
1112.53.0.0.00	ITBI-"INTER VIVOS"		
1112.53.0.1.00	ITBI-"INTER VIVOS"-PRINCIPAL		Constituição Federal /1988, art. 156 II, Codigo Tributario Nacional, art. 35 a 42, Codigo Tributario.
1113.00.0.0.00	IMPOSTOS SOBRE A RENDA E PROVENTOS DE QUALQUER NATUREZA		
1113.03.0.0.00	IMPOSTO SOBRE A RENDA - RETIDO NA FONTE		
1113.03.1.0.00	IMPOSTO SOBRE A RENDA - RETIDO NA FONTE - TRABALHO		
1113.03.1.1.00	IRRF-TRABALHO-PRINCIPAL		Constituição Federal /1988, art. 158, inciso I
1113.03.4.0.00	IRRF- OUTROS RENDIMENTOS		
1113.03.4.1.00	IRRF- OUTROS RENDIMENTOS-PRINCIPAL		Constituição Federal /1988, art. 158, inciso I
1114.00.0.0.00	IMPOSTO PRODUÇÃO CIRCULAÇÃO MERCADORIAS SERVIÇOS		
1114.51.0.0.00	IMPOSTOS SOBRE SERVIÇOS		
1114.51.1.0.00	IMPOSTO SOBRE SERVIÇOS DE QUALQUER NATUREZA - ISSQN		
1114.51.1.1.00	ISSQN - PRINCIPAL		Constituição Federal/1988, art. 156 inciso III, Codigo Tributario Nacional , Codigo Tributario do Municipio.
1120.00.0.0.00	TAXAS		
1121.00.0.0.00	TAXAS PELO EXERCÍCIO DO PODER DE POLÍCIA		
1121.01.0.0.00	TAXAS DE INSPEÇÃO, CONTROLE E FISCALIZAÇÃO		
1121.01.0.1.00	TAXAS DE INSPEÇÃO, CONTROLE E FISCALIZAÇÃO - PRINCIPAL		Constituição Federal/1988, art. 145 inciso II, Codigo Tributario Nacional art. 77 a 86, Codigo Tributario do Municipio.
1122.00.0.0.00	TAXAS PELA PRESTAÇÃO DE SERVIÇOS		
1122.01.0.0.00	TAXAS PELA PRESTAÇÃO DE SERVIÇOS EM GERAL		
1122.01.0.1.00	TAXAS PELA PRESTAÇÃO DE SERVIÇOS EM GERAL - PRINCIPAL		Constituição Federal/1988, art. 145 inciso II, Codigo Tributario Nacional art. 77 a 86, Codigo Tributario do Municipio.



**PREFEITURA MUNICIPAL DE SANTO INÁCIO DO PIAUÍ**  
PRAÇA AURINO LUZ, 26 - CNPJ:06553945/0001-17

Orçamento Programa - Exercício de 2026

**TABELA EXPLICATIVA - LEGISLAÇÃO DA RECEITA**

(Inc. III, § 1º, Art.2º)

Página 2

Codigo	Discriminação	Fonte	Legislacao
1122.53.0.0.00	TAXA PREST.SERV.LIMPEZA PÚBLICA E MANEJO RESÍDUOS SÓLIDOS.		
1122.53.0.1.00	TAXA PREST.SERV.LIMP.PÚBL.MANEJO RES.SÓLIDOS-PRINCIPAL		
1200.00.0.0.00	CONTRIBUIÇÕES		
1240.00.0.0.00	CONTRIBUIÇÃO PARA O CUSTEIO DO SERVIÇO DE ILUMINAÇÃO PÚBLICA		
1241.00.0.0.00	CONTRIBUIÇÃO PARA O CUSTEIO DO SERVIÇO DE ILUMINAÇÃO PÚBLICA		
1241.50.0.0.00	CONTRIBUIÇÃO PARA O CUSTEIO DO SERVIÇO DE ILUMINAÇÃO PÚBLICA		
1241.50.0.1.00	CONTRIB.SERV.ILUMINAÇÃO PÚBLICA-PRINCIPAL		Constituição Federal/1988, art. 149 e 149-A, Código Tributário Nacional art. 81, Código Tributário do Município.
1300.00.0.0.00	RECEITA PATRIMONIAL		
1320.00.0.0.00	VALORES MOBILIÁRIOS		
1321.00.0.0.00	JUROS E CORREÇÕES MONETÁRIAS		
1321.01.0.0.00	REMUNERAÇÃO DE DEPÓSITOS BANCÁRIOS		
1321.01.1.0.00	REMUNERAÇÃO DE DEPÓSITOS BANCÁRIOS - GERAL		
1321.01.1.1.01	REMUNERAÇÃO DE DEPÓSITOS BANCÁRIOS - RECURSOS NÃO VINCULADOS		Tesouro Nacional
1321.01.1.1.02	REMUNERAÇÃO DE DEPÓSITOS BANCÁRIOS - CONVENIOS FEDERAIS		Tesouro Nacional
1321.01.1.1.03	REMUNERAÇÃO DE DEPÓSITOS BANCÁRIOS - CONVENIOS ESTADUAIS		
1321.01.1.1.04	REMUNERAÇÃO DE DEPÓSITOS BANCÁRIOS - TRANSF. ESP. UNIÃO		
1321.01.1.1.05	REMUNERAÇÃO DE DEPÓSITOS BANCÁRIOS - TRANSF. ESP. ESTADO		
1321.01.1.1.06	REMUNERAÇÃO DE DEPÓSITOS BANCÁRIOS - FEP		
1321.01.1.1.07	REMUNERAÇÃO DE DEPÓSITOS BANCÁRIOS - CIDE		
1321.01.1.1.08	REMUNERAÇÃO DE DEPÓSITOS BANCÁRIOS - COSIP		
1321.01.1.1.09	REMUNERAÇÃO DE DEPÓSITOS BANCÁRIOS - CFM		
1321.01.1.1.10	REMUNERAÇÃO DE DEPÓSITOS BANCÁRIOS - ALDIR BLANC		
1321.01.1.1.11	REMUNERAÇÃO DE DEPÓSITOS BANCÁRIOS - FUNDEB		Tesouro Nacional
1321.01.1.1.12	REMUNERAÇÃO DE DEPÓSITOS BANCÁRIOS - QSE		
1321.01.1.1.13	REMUNERAÇÃO DE DEPÓSITOS BANCÁRIOS - PDDE		
1321.01.1.1.14	REMUNERAÇÃO DE DEPÓSITOS BANCÁRIOS - PNAE		
1321.01.1.1.15	REMUNERAÇÃO DE DEPÓSITOS BANCÁRIOS - PNATE		
1321.01.1.1.16	REMUNERAÇÃO DE DEPÓSITOS BANCÁRIOS - OUTROS FNDE		
1321.01.1.1.17	REMUNERAÇÃO DE DEPÓSITOS BANCÁRIOS - EDUCAÇÃO ESTADO		
1321.01.1.1.18	REMUNERAÇÃO DE DEPÓSITOS BANCÁRIOS - MDE		Tesouro Nacional
1321.01.1.1.19	REMUNERAÇÃO DE DEPÓSITOS BANCÁRIOS - FMS TESOURO		
1321.01.1.1.20	REMUNERAÇÃO DE DEPÓSITOS BANCÁRIOS - FMS BL. MANUTENÇÃO		
1321.01.1.1.21	REMUNERAÇÃO DE DEPÓSITOS BANCÁRIOS - FMS BL. ESTRUTURAÇÃO		
1321.01.1.1.22	REMUNERAÇÃO DE DEPÓSITOS BANCÁRIOS - FMS REC. ESTADO		
1321.01.1.1.23	REMUNERAÇÃO DE DEPÓSITOS BANCÁRIOS - FMS PISO ENFERMAGEM		



**PREFEITURA MUNICIPAL DE SANTO INÁCIO DO PIAUÍ**  
PRAÇA AURINO LUZ, 26 - CNPJ:06553945/0001-17

Orçamento Programa - Exercício de 2026

**TABELA EXPLICATIVA - LEGISLAÇÃO DA RECEITA**

(Inc. III, § 1º, Art.2º)

Página 3

Codigo	Discriminação	Fonte	Legislacao
1321.01.1.1.24	REMUNERAÇÃO DE DEPÓSITOS BANCÁRIOS - FMS EMENDA INDIVIDUAL		
1321.01.1.1.25	REMUNERAÇÃO DE DEPÓSITOS BANCÁRIOS - FMS EMENDA BANCADA		
1321.01.1.1.26	REMUNERAÇÃO DE DEPÓSITOS BANCÁRIOS - FMS EMENDA COMISSÃO		
1321.01.1.1.27	REMUNERAÇÃO DE DEPÓSITOS BANCÁRIOS - UMS REC. PROPRIOS		
1321.01.1.1.28	REMUNERAÇÃO DE DEPÓSITOS BANCÁRIOS - UMS REC. ESTADO		Tesouro Nacional
1321.01.1.1.29	REMUNERAÇÃO DE DEPÓSITOS BANCÁRIOS - FMS REC. PROPRIOS		
1321.01.1.1.30	REMUNERAÇÃO DE DEPÓSITOS BANCÁRIOS - FMS PROGRAMAS		Tesouro Nacional
1321.01.1.1.31	REMUNERAÇÃO DE DEPÓSITOS BANCÁRIOS - FMS REC. ESTADO		
1330.00.0.0.00	DELEGAÇÃO DE SERVIÇOS PÚBLICOS MEDIANTE CONCESSÃO, PERMISSÃO		
1335.00.0.0.00	DELEGAÇÃO DOS SERVIÇOS DE SANEAMENTO BÁSICO		
1335.50.0.0.00	DELEGAÇÃO DOS SERVIÇOS DE ABASTECIMENTO DE ÁGUA POTÁVEL		
1335.50.0.1.00	DELEGAÇÃO SERV.ABASTEC.ÁGUA POTÁVEL-PRINCIPAL		
1700.00.0.0.00	TRANSFERÊNCIAS CORRENTES		
1710.00.0.0.00	TRANSFERÊNCIAS DA UNIÃO E DE SUAS ENTIDADES		
1711.00.0.0.00	TRANSFERÊNCIAS DECORRENTES PARTICIPAÇÃO RECEITA UNIÃO		
1711.51.0.0.00	COTA-PARTE DO FUNDO DE PARTICIPAÇÃO DOS MUNICÍPIOS - FPM		
1711.51.1.0.00	COTA-PARTE FPM-COTA MENSAL		
1711.51.1.1.00	COTA-PARTE DO FPM- COTA MENSAL - PRINCIPAL		Constituição Federal/1988, art. 159 inciso I alinea b, e & 1.
1711.51.2.0.00	COTA-PARTE FPM-COTA EXTRAORDINÁRIA		
1711.51.2.1.00	COTA-PARTE DO FPM- COTAS EXTRAORDINARIAS - PRINCIPAL		Constituição Federal /1988, art. 159.
1711.52.0.0.00	COTA-PARTE DO IMPOSTO SOBRE A PROPRIEDADE TERRITORIAL RURAL		
1711.52.0.1.00	COTA-PARTE DO IMP. PROPRIED.TERRIT.RURAL - PRINCIPAL		Constituição Federal/1988, Codigo Tributario Nacional, Codigo Tributario do Municipio.
1712.00.0.0.00	TRANSF.COMPENS.FINANC.EXPL.RECURSOS NATURAIS		
1712.51.0.0.00	COTA-PARTE COMPENS.FINANC.EXPL.RECURSOS MINERAIS CFEM		
1712.51.0.1.00	CFEM - PRINCIPAL		Lei nº 12.276 de 30 de junho de 2010
1712.52.0.0.00	COTA-PARTE COMPENSAÇÃO FINANCEIRA PRODUÇÃO PETRÓLEO		
1712.52.4.0.00	COTA-PARTE DO FUNDO ESPECIAL DO PETRÓLEO – FEP		
1712.52.4.1.00	COTA - PARTE FEP– PRINCIPAL		LEI Nº 12.734, DE 30 DE NOVEMBRO DE 2012
1712.53.0.0.00	COTA-PARTE BÔNUS ASSINATURA CONTRATO PARTILHA DE PRODUÇÃO		
1712.53.0.1.00	COTA/PARTE BÔNUS ASSIN.CONTR.PART.PROD.-PRINCIPAL		§ 2º do art. 1º da Lei nº 12.276, conforme estabelecido na





**PREFEITURA MUNICIPAL DE SANTO INÁCIO DO PIAUÍ**  
PRAÇA AURINO LUZ, 26 - CNPJ:06553945/0001-17

Orçamento Programa - Exercício de 2026

**TABELA EXPLICATIVA - LEGISLAÇÃO DA RECEITA**

(Inc. III, § 1º, Art.2º)

Página 4

Codigo	Discriminação	Fonte	Legislacao
Lei nº 13.885/2019.			
1713.00.0.0.00	TRANSFERÊNCIAS RECURSOS SISTEMA ÚNICO SAÚDE – SUS		
1713.50.0.0.00	TRANSF.SUS-FUNDO A FUNDO - BLOCO DE MANUTENÇÃO		
1713.50.1.0.00	TRANSF.SUS-FUNDO A FUNDO - BLOCO DE MANUTENÇÃO		
1713.50.1.1.01	TRANS.SUS-BLOCO MANUT.ATEN.PRIMÁRIA - PRINCIPAL		
1713.50.1.1.02	TRANS.SUS-BLOCO MANUT.ATEN.PRIMÁRIA - EMENDA INDIVIDUAL		
1713.50.1.1.03	TRANS.SUS-BLOCO MANUT.ATEN.PRIMÁRIA - EMENDA BANCADA		
1713.50.1.1.04	TRANS.SUS-BLOCO MANUT.ATEN.PRIMÁRIA - PACS		
1713.50.1.1.05	TRANS.SUS-BLOCO MANUT.ATEN.PRIMÁRIA - INCREMENTO		
1713.50.2.0.00	TRANSF.SUS- BLOCO MANUTENÇÃO-ATENÇÃO ESPECIALIZADA		
1713.50.2.1.01	TRANS.SUS-BLOCO MANUT.ATEN.ESPEC. - PRINCIPAL		Lei Complementar nº 141, de 13 de janeiro de 2012
1713.50.2.1.02	TRANS.SUS-BLOCO MANUT.ATEN.ESPEC. - SAMU		
1713.50.3.0.00	TRANSF.SUS- BLOCO MANUTENÇÃO-VIGILÂNCIA EM SAÚDE		
1713.50.3.1.01	TRANS.SUS-BLOCO MANUT-VIGILÂNCIA SAÚDE - PRINCIPAL		
1713.50.3.1.02	TRANS.SUS-BLOCO MANUT-VIGILÂNCIA SAÚDE - AGENTES DE ENDEMIAS		
1713.50.4.0.00	TRANSF.SUS- BLOCO MANUTENÇÃO-ASSISTÊNCIA FARMACÊUTICA		
1713.50.4.1.00	TRANS.SUS- BLOCO MANUT.-ASSIST.FARMAC.-PRINCIPAL		Lei Complementar nº 141, de 13 de janeiro de 2012
1713.50.5.0.00	TRANSF.SUS- BLOCO MANUTENÇÃO- GESTÃO DO SUS		
1713.50.5.1.01	TRANS.SUS- BLOCO MANUT.-GESTÃO SUS - PRINCIPAL		
1713.50.5.1.02	TRANS.SUS- BLOCO MANUT.-GESTÃO SUS - PISO ENFERMAGEM		
1713.50.9.0.00	TRANSF.SUS- BLOCO MANUTENÇÃO- OUTROS PROGRAMAS		
1713.50.9.1.01	TRANSFERÊNCIAS DE RECURSOS DO BLOCO DE - OUTROS PROGRAMAS		
1714.00.0.0.00	TRANSF.RECURSOS FUNDO NAC.DESENVOLVIMENTO EDUCAÇÃO-FNDE		
1714.50.0.0.00	TRANSFERÊNCIAS DO SALÁRIO-EDUCAÇÃO		
1714.50.0.1.00	TRANSF.SALÁRIO-EDUCAÇÃO- PRINCIPAL		Lei nº 9.394/96
1714.51.0.0.00	TRANSFERÊNCIAS FNDE- PROGR.DINH.DIRETO NA ESCOLA - PDDE		
1714.51.0.1.00	TRANSF.FNDE-PROGR.DINH.DIRETO ESCOLA-PDDE-PRINCIPAL		Lei nº 9.394/96
1714.52.0.0.00	TRANSF.PROGRAMA NACIONAL ALIMENTAÇÃO ESCOLA- PNAE		
1714.52.0.1.00	TRANSF.PROGR.NAC. ALIMEN.ESCOLA-PNAE-PRINCIPAL		Lei nº 9.394/96
1714.53.0.0.00	TRANSF.PROG.NACIONAL APOIOTRANSPORTE DO ESCOLAR – PNATE		
1714.53.0.1.00	TRANSF.PROG.NAC.TRANSP.ESCOLAR-PNATE-PRINCIPAL		Lei nº 9.394/96
1714.99.0.0.00	OUTRAS TRANSF.DIRETAS FUNDO NACIONAL DESENV.EDUCAÇÃO-FNDE		



**PREFEITURA MUNICIPAL DE SANTO INÁCIO DO PIAUÍ**  
PRAÇA AURINO LUZ, 26 - CNPJ:06553945/0001-17

Orçamento Programa - Exercício de 2026

**TABELA EXPLICATIVA - LEGISLAÇÃO DA RECEITA**

(Inc. III, § 1º, Art.2º)

Página 5

Codigo	Discriminação	Fonte	Legislacao
1714.99.0.1.00	OUTRAS TRANSF. FNDE- PRINCIPAL		Lei nº 9.394/96
1715.00.0.0.00	TRANSFERÊNCIAS COMPLEMENTAÇÃO DA UNIÃO -FUNDEB		
1715.50.0.0.00	TRANSFERÊNCIAS COMPLEMENTAÇÃO UNIÃO FUNDEB-VAAT		
1715.50.0.1.00	TRANSF.COMP.UNIÃO FUNDEB-VAAT-PRINCIPAL		Lei 14.113/2020
1715.51.0.0.00	TRANSFERÊNCIAS COMPLEMENTAÇÃO UNIÃO FUNDEB-VAAF		
1715.51.0.1.00	TRANSF.COMP.UNIÃO FUNDEB-VAAF-PRINCIPAL		Lei 14.113/2020
1715.52.0.0.00	TRANSFERÊNCIAS COMPLEMENTAÇÃO UNIÃO FUNDEB-VAAR		
1715.52.0.1.00	TRANSF.COMP.UNIÃO FUNDEB-VAAR-PRINCIPAL		Lei 14.113/2020
1716.00.0.0.00	TRANSF.RECURSOS FUNDO NACIONAL ASSISTÊNCIA SOCIAL-FNAS		
1716.50.0.0.00	TRANSF.RECURSOS FUNDO NACIONAL ASSISTÊNCIA SOCIAL-FNAS		
1716.50.0.1.01	TRANSF.RECUR.-FNAS-PRIMEIRA INFANCIA (CRIANÇA FELIZ)		
1716.50.0.1.02	TRANSF.RECUR.-FNAS-SCFV		
1716.50.0.1.03	TRANSF.RECUR.-FNAS-PBV III		
1716.50.0.1.04	TRANSF.RECUR.-FNAS-PBF		
1716.50.0.1.05	TRANSF.RECUR.-FNAS-IGDBF		
1716.50.0.1.07	TRANSF.RECUR.-FNAS-PROCAD-SUAS		
1716.50.0.1.08	TRANSF.RECUR.-FNAS-IGD-SUAS		
1716.50.0.1.09	TRANSF.RECUR.-FNAS-ESTRUTURACAO DA REDE DE SERVICOS DO SUAS		
1716.50.0.1.10	TRANSF.RECUR.-FNAS-EMENDA PARLAMENTAR		
1717.00.0.0.00	TRANSFERÊNCIAS DE CONVÊNIOS DA UNIÃO E DE SUAS ENTIDADES		
1717.51.0.0.00	TRANSF.CONVÊNIOS UNIÃO PROGRAMAS DE EDUCAÇÃO		
1717.51.0.1.00	TRANSF.CONV.UNIÃO- PROGR.EDUC.-PRINCIPAL		
1719.00.0.0.00	OUTRAS TRANSFERÊNCIAS RECURSOS UNIÃO E DE SUAS ENTIDADES		
1719.57.0.0.00	TRANSFERÊNCIA ESPECIAL DA UNIÃO		
1719.57.0.1.00	TRANSF.ESPECIAL DA UNIÃO-PRINCIPAL		
1719.58.0.0.00	TRANSF.OBRIG.LEI COMPLEMENTAR Nº 176/2020		
1719.58.0.1.00	TRANSF.OBRIG.LEI COMPLEM.Nº 176/2020-PRINCIPAL		Lei Complementar 176/2020
1719.60.0.0.00	TRANSFERÊNCIAS ALDIR BLANC LEI Nº 14.399/2022		
1719.60.0.1.00	TRANSF.ALDIR BLANC LEI Nº 14.399/2022-PRINCIPAL		art. 6º da Lei nº 14.399, de 8 de julho de 2022.
1719.99.0.0.00	OUTRAS TRANSF.RECURSOS UNIÃO ENTIDADES		
1719.99.0.1.00	OUTRAS TRANSF.RECUR.UNIÃO ENTID.-PRINCIPAL		Tesouro Nacional art. 162Dec Lei 200/67.
1719.99.0.1.00	OUTRAS TRANSF.RECUR.UNIÃO ENTID.-PRINCIPAL		Constituição Federal

**PREFEITURA MUNICIPAL DE SANTO INÁCIO DO PIAUÍ**

PRAÇA AURINO LUZ, 26 - CNPJ:06553945/0001-17

Orçamento Programa - Exercício de 2026

**TABELA EXPLICATIVA - LEGISLAÇÃO DA RECEITA**

(Inc. III, § 1º, Art.2º)

Página 6

Codigo	Discriminação	Fonte	Legislacao
1719.99.0.1.00	OUTRAS TRANSF.RECUR.UNIÃO ENTID.-PRINCIPAL		
1719.99.0.1.00	OUTRAS TRANSF.RECUR.UNIÃO ENTID.-PRINCIPAL		
1720.00.0.0.00	TRANSFERÊNCIAS ESTADOS DISTRITO FEDERAL E DE SUAS ENTIDADES		
1721.00.0.0.00	PARTICIPAÇÃO NA RECEITA DOS ESTADOS E DISTRITO FEDERAL		
1721.50.0.0.00	COTA-PARTE DO ICMS		
1721.50.0.1.00	COTA-PARTE DO ICMS – PRINCIPAL		Constituição Federal/1988, art. 158 inciso Iv
1721.51.0.0.00	COTA-PARTE DO IPVA		
1721.51.0.1.00	COTA-PARTE DO IPVA – PRINCIPAL		Constituição Federal/1988, art. 158 inciso III.
1721.52.0.0.00	COTA-PARTE DO IPI – MUNICÍPIOS		
1721.52.0.1.00	COTA-PARTE DO IPI – MUNICÍPIOS – PRINCIPAL		LEI Nº 8.989, DE 24 DE FEVEREIRO DE 1995.
1721.53.0.0.00	COTA-PARTE CONTRIBUIÇÃO INTERVENÇÃO DOMÍNIO ECONÔMICO		
1721.53.0.1.00	COTA-PARTE-CIDE-PRINCIPAL		Constituição Federal/1988, EC 42.
1723.00.0.0.00	TRANSFERÊNCIAS RECURSOS SISTEMA ÚNICO SAÚDE – SUS		
1723.50.0.0.00	TRANSFERÊNCIAS RECURSOS SISTEMA ÚNICO SAÚDE – SUS		
1723.50.0.1.00	TRANSF.RECURSOS-SUS-PRINCIPAL		Portaria Conjunta STN/SOF/ME nº 16/2021
1723.50.0.1.00	TRANSF.RECURSOS-SUS-PRINCIPAL		Portaria Conjunta STN/SOF/ME nº 16/2021
1724.00.0.0.00	TRANSF.CONVÊNIOS ESTADOS E DF ENTIDADES		
1724.99.0.0.00	OUTRAS TRANSF.CONV.ESTADOS E DF E ENTIDADES		
1724.99.0.1.00	OUTRAS TRANSF.CONV.EST.E DF E ENTID.-PRINCIPAL		Portaria SOF/ME nº 5.118/2021
1729.00.0.0.00	OUTRAS TRANSFERÊNCIAS DOS ESTADOS E DISTRITO FEDERAL		
1729.51.0.0.00	TRANSFERÊNCIAS DE ESTADOS DESTINADAS À ASSISTÊNCIA SOCIAL		
1729.51.0.1.00	TRANSF.ESTADOS ASSIST.SOCIAL-PRINCIPAL		DECRETO Nº 2.529, DE 25 DE MARÇO DE 1998.
1729.52.0.0.00	TRANSF.RECURSOS PROGRAMAS DE EDUCAÇÃO		
1729.52.0.1.00	TRANSF.RECURSOS PROGR.EDUCAÇÃO-PRINCIPAL		
1729.99.0.0.00	OUTRAS TRANSFERÊNCIAS DOS ESTADOS E DF		
1729.99.0.1.02	OUTRAS TRANSF. ESTADOS E DF-TRANSF. ESPECIAL ESTADO		
1750.00.0.0.00	TRANSFERÊNCIAS DE OUTRAS INSTITUIÇÕES PÚBLICAS		
1751.00.0.0.00	TRANSF.RECURSOS FUNDO MANUTENÇÃO DESENVOL.EDUCAÇÃO-FUNDEB		
1751.50.0.0.00	TRANSF.RECURSOS FUNDO MANUTENÇÃO DESENVOL.EDUCAÇÃO-FUNDEB		
1751.50.0.1.00	TRANSF.RECURSOS FUNDEB-PRINCIPAL		Constituição Federal



**PREFEITURA MUNICIPAL DE SANTO INÁCIO DO PIAUÍ**  
PRAÇA AURINO LUZ, 26 - CNPJ:06553945/0001-17

Orçamento Programa - Exercício de 2026

**TABELA EXPLICATIVA - LEGISLAÇÃO DA RECEITA**

(Inc. III, § 1º, Art.2º)

Página 7

Codigo	Discriminação	Fonte	Legislacao
1900.00.0.0.00	OUTRAS RECEITAS CORRENTES		
1920.00.0.0.00	INDENIZAÇÕES, RESTITUIÇÕES E RESSARCIMENTOS		
1922.00.0.0.00	RESTITUIÇÕES		
1922.99.0.0.00	OUTRAS RESTITUIÇÕES		
1922.99.0.1.00	OUTRAS RESTITUIÇÕES – PRINCIPAL		PORTARIA SOF/ME Nº 4.865, DE 30 DE MAIO DE 2022
1990.00.0.0.00	DEMAIS RECEITAS CORRENTES		
1999.00.0.0.00	OUTRAS RECEITAS CORRENTES		
1999.99.0.0.00	OUTRAS RECEITAS		
1999.99.3.0.00	OUTRAS REC.NÃO ARREC.NÃO PROJETADAS PELA RFB-FINANCEIRAS		
1999.99.3.1.00	OUTR.REC.NÃO ARREC.NÃO PROJ.RFB-FINAN.-PRINCIPAL		PORTARIA SOF/ME Nº 4.865, DE 30 DE MAIO DE 2022
2000.00.0.0.00	RECEITAS DE CAPITAL		
2100.00.0.0.00	OPERAÇÕES DE CRÉDITO		
2110.00.0.0.00	OPERAÇÕES DE CRÉDITO – MERCADO INTERNO		
2119.00.0.0.00	OUTRAS OPERAÇÕES DE CRÉDITO – MERCADO INTERNO		
2119.99.0.0.00	OUTRAS OPERAÇÕES DE CRÉDITO – MERCADO INTERNO		
2119.99.0.1.00	OUTRAS OP.CRÉDITO-MERCADO INTERNO-PRINCIPAL		
2200.00.0.0.00	ALIENAÇÃO DE BENS		
2210.00.0.0.00	ALIENAÇÃO DE BENS MÓVEIS		
2213.00.0.0.00	ALIENAÇÃO DE BENS MÓVEIS E SEMOVENTES		
2213.01.0.0.00	ALIENAÇÃO DE BENS MÓVEIS E SEMOVENTES		
2213.01.0.1.00	ALIEN.BENS MÓVEIS E SEMOVENTES-PRINCIPAL		Constituição Federal
2220.00.0.0.00	ALIENAÇÃO DE BENS IMÓVEIS		
2221.00.0.0.00	ALIENAÇÃO DE BENS IMÓVEIS		
2221.01.0.0.00	ALIENAÇÃO DE BENS IMÓVEIS		
2221.01.0.1.00	ALIENAÇÃO DE BENS IMÓVEIS – PRINCIPAL		
2400.00.0.0.00	TRANSFERÊNCIAS DE CAPITAL		
2410.00.0.0.00	TRANSFERÊNCIAS DA UNIÃO E DE SUAS ENTIDADES		
2411.00.0.0.00	TRANSFERÊNCIAS DE RECURSOS DO SISTEMA ÚNICO DE SAÚDE – SUS		
2411.51.0.0.00	TRANSF.RECURSOS-SUS-FUNDO A FUNDO – BLOCO DE ESTRUTURAÇÃO		
2411.51.1.0.00	TRANSF.-SUS-BLOCO ESTRUTURAÇÃO-ATENÇÃO PRIMÁRIA		
2411.51.1.1.00	TRANSF.-SUS-BLOCO ESTRUT.-ATEN.PRIMÁRIA-PRINCIPAL		Constituição Federal



**PREFEITURA MUNICIPAL DE SANTO INÁCIO DO PIAUÍ**  
PRAÇA AURINO LUZ, 26 - CNPJ:06553945/0001-17

Orçamento Programa - Exercício de 2026

**TABELA EXPLICATIVA - LEGISLAÇÃO DA RECEITA**

(Inc. III, § 1º, Art.2º)

Página 8

Codigo	Discriminação	Fonte	Legislacao
2414.00.0.0.00	TRANSFERÊNCIAS DE CONVÊNIOS DA UNIÃO E DE SUAS ENTIDADES		
2414.50.0.0.00	TRANSF. CONVÊNIOS UNIÃO PARA O SUS		
2414.50.0.1.00	TRANSF. CONV.UNIÃO PARA O SUS-PRINCIPAL		Constituição Federal
2414.51.0.0.00	TRANSF. CONVÊNIOS UNIÃO PROGRAMAS EDUCAÇÃO		
2414.51.0.1.00	TRANSF. CONV.UNIÃO PROGR.EDUCAÇÃO-PRINCIPAL		Constituição Federal
2414.99.0.0.00	OUTRAS TRANSFERÊNCIAS CONVÊNIOS UNIÃO E DE SUAS ENTIDADES		
2414.99.0.1.00	OUTRAS TRANSF.CONV.UNIÃO SUAS ENTID.-PRINCIPAL		Constituição Federal
2419.00.0.0.00	OUTRAS TRANSF. RECURSOS UNIÃO E DE SUAS ENTIDADES		
2419.51.0.0.00	TRANSFERÊNCIA ESPECIAL DA UNIÃO		
2419.51.0.1.00	TRANSF.ESPECIAL UNIÃO-PRINCIPAL		
2420.00.0.0.00	TRANSF.ESTADOS E DO DISTRITO FEDERAL E DE SUAS ENTIDADES		
2422.00.0.0.00	TRANSF.CONVÊNIOS ESTADOS E DF E DE SUAS ENTIDADES		
2422.50.0.0.00	TRANSFERÊNCIAS CONVÊNIOS ESTADOS PARA SUS		
2422.50.0.1.00	TRANSF.CONV.ESTADOS PARA SUS-PRINCIPAL		Constituição Federal
2422.99.0.0.00	OUTRAS TRANSF.CONV. ESTADOS E DF E DE SUA ENTIDADES		
2422.99.0.1.00	OUTRAS TRANSF.CONV.EST/DFSUA ENTID.-PRINCIPAL		Constituição Federal
2429.00.0.0.00	OUTRAS TRANSFERÊNCIAS DE RECURSOS DOS ESTADOS		
2429.99.0.0.00	OUTRAS TRANSFERÊNCIAS DE RECURSOS DOS ESTADOS		
2429.99.0.1.02	OUTRAS TRANSF.RECURSOS ESTADOS-TRANSF. ESPECIAL ESTADO		
9000.00.0.0.00	(R) DEDUÇÕES DA RECEITA		
9500.00.0.0.00	(R) DEDUÇÕES DO FUNDEB		
9510.00.0.0.00	(R) DEDUÇÕES DO FUNDEB		

AURO APARECIDO DE  
CARVALHO:51488507368

Assinado de forma digital por AURO  
APARECIDO DE CARVALHO:51488507368  
Dados: 2025.09.29 12:05:05 -03'00'

AURO APARECIDO DE CARVALHO  
PREFEITO MUNICIPAL  
514.885.073-68

JOAQUIM MENDES  
VIANA:07933703372

Assinado de forma digital por  
JOAQUIM MENDES  
VIANA:07933703372  
Dados: 2025.09.29 12:04:01 -03'00'

JOAQUIM MENDES VIANA  
CONTADOR - CRC-PI 5879/O  
079.337.033-72



## PREFEITURA MUNICIPAL DE SANTO INÁCIO DO PIAUÍ

PRAÇA AURINO LUZ, 26 - CNPJ:06553945/0001-17  
Orçamento Programa - Exercício de 2026

### DEMONSTRATIVO DA RECEITA E DESPESA SEGUNDO AS CATEGORIAS ECONOMICAS (Inc.II, §1º, Art.2º)

Anexo 01

Página 1

RECEITA	R\$	R\$
RECEITAS CORRENTES		
IMPOSTOS, TAXAS E CONTRIBUIÇÕES DE MELHORIA	784.311,50	
CONTRIBUIÇÕES	250.000,00	
RECEITA PATRIMONIAL	400.000,00	
TRANSFERÊNCIAS CORRENTES	39.475.340,00	
OUTRAS RECEITAS CORRENTES	50.000,00	
(R) DEDUÇÕES DO FUNDEB	-3.716.568,00	
SUB TOTAL		37.243.083,50
TOTAL		37.243.083,50
SUPERAVIT DO ORCAMENTO CORRENTE		3.170.940,00
RECEITAS DE CAPITAL		
OPERAÇÕES DE CRÉDITO	100.000,00	
ALIENAÇÃO DE BENS	100.000,00	
TRANSFERÊNCIAS DE CAPITAL	2.700.000,00	
SUB TOTAL		2.900.000,00
TOTAL		6.070.940,00
RESUMO		
RECEITAS CORRENTES.	40.959.651,50	
DEDUÇÕES DA RECEITA CORRENTE	-3.716.568,00	
RECEITAS DE CAPITAL	2.900.000,00	
TOTAL DE RECEITAS		40.143.083,50
TOTAL		40.143.083,50

DESPESA	R\$	R\$
DESPESAS CORRENTES		
PESSOAL E ENCARGOS SOCIAIS	17.365.610,00	
JUROS E ENCARGOS DA DÍVIDA	18.940,00	
OUTRAS DESPESAS CORRENTES	16.687.593,50	
SUB TOTAL		34.072.143,50
SUPERAVIT DO ORCAMENTO CORRENTE		3.170.940,00
TOTAL		37.243.083,50
DESPESAS DE CAPITAL		
INVESTIMENTOS	5.400.940,00	
AMORTIZAÇÃO DA DÍVIDA	370.000,00	
SUB TOTAL		5.770.940,00
RESERVA DE CONTINGENCIA		300.000,00
TOTAL		6.070.940,00
RESUMO		
DESPESAS CORRENTES	34.072.143,50	
DESPESAS DE CAPITAL	5.770.940,00	
RESERVA DE CONTINGÊNCIA	300.000,00	
TOTAL DE DESPESA		40.143.083,50
TOTAL		40.143.083,50



**PREFEITURA MUNICIPAL DE SANTO INÁCIO DO PIAUÍ**

PRAÇA AURINO LUZ, 26 - CNPJ:06553945/0001-17  
Orçamento Programa - Exercício de 2026

**DEMONSTRATIVO DA RECEITA E DESPESA SEGUNDO AS CATEGORIAS ECONOMICAS**

(Inc.II, §1º, Art.2º)

AURO APARECIDO DE  
CARVALHO:514885073  
68

Assinado de forma digital por  
AURO APARECIDO DE  
CARVALHO:51488507368  
Dados: 2025.09.29 12:06:42 -03'00'

AURO APARECIDO DE CARVALHO  
PREFEITO MUNICIPAL  
514.885.073-68

JOAQUIM MENDES  
VIANA:0793370337  
2

Assinado de forma digital por  
JOAQUIM MENDES  
VIANA:07933703372  
Dados: 2025.09.29 12:08:13  
-03'00'

JOAQUIM MENDES VIANA  
CONTADOR - CRC-PI 5879/O  
079.337.033-72

Anexo 01

Página 2



# PREFEITURA MUNICIPAL DE SANTO INÁCIO DO PIAUÍ

PRAÇA AURINO LUZ, 26 - CNPJ:06553945/0001-17

Anexo 02

Página 1

Orçamento Programa - Exercício de 2026

## RECEITAS SEGUNDO AS CATEGORIAS ECONOMICAS

Código	Especificação	F.R.-C.A.	Desdobramento	SubCategoria Fonte	Categoria Econômica
1000.00.0.0	RECEITAS CORRENTES.				40.959.651,50
1100.00.0.0	IMPOSTOS, TAXAS E CONTRIBUIÇÕES DE MELHORIA			784.311,50	
1110.00.0.0	IMPOSTOS			782.000,00	
1112.00.0.0	IMPOSTOS SOBRE O PATRIMÔNIO		35.000,00		
1112.50.0.0	IMPOSTO SOBRE A PROPRIEDADE PREDIAL E TERRITORIAL URBANA		30.000,00		
1112.50.0.1	IPTU - PRINCIPAL	1.500.00.999.000	30.000,00		
1112.53.0.0	ITBI-"INTER VIVOS"		5.000,00		
1112.53.0.1	ITBI-"INTER VIVOS"-PRINCIPAL	1.500.00.999.000	5.000,00		
1113.00.0.0	IMPOSTOS SOBRE A RENDA E PROVENTOS DE QUALQUER NATUREZA		547.000,00		
1113.03.0.0	IMPOSTO SOBRE A RENDA - RETIDO NA FONTE		547.000,00		
1113.03.1.0	IMPOSTO SOBRE A RENDA - RETIDO NA FONTE - TRABALHO		350.000,00		
1113.03.1.1	IRRF-TRABALHO-PRINCIPAL	1.500.00.999.000	350.000,00		
1113.03.4.0	IRRF- OUTROS RENDIMENTOS		197.000,00		
1113.03.4.1	IRRF- OUTROS RENDIMENTOS-PRINCIPAL	1.500.00.999.000	197.000,00		
1114.00.0.0	IMPOSTO PRODUÇÃO CIRCULAÇÃO MERCADORIAS SERVIÇOS		200.000,00		
1114.51.0.0	IMPOSTOS SOBRE SERVIÇOS		200.000,00		
1114.51.1.0	IMPOSTO SOBRE SERVIÇOS DE QUALQUER NATUREZA - ISSQN		200.000,00		
1114.51.1.1	ISSQN - PRINCIPAL	1.500.00.999.000	200.000,00		
1120.00.0.0	TAXAS			2.311,50	
1121.00.0.0	TAXAS PELO EXERCÍCIO DO PODER DE POLÍCIA		400,00		
1121.01.0.0	TAXAS DE INSPEÇÃO, CONTROLE E FISCALIZAÇÃO		400,00		
1121.01.0.1	TAXAS DE INSPEÇÃO, CONTROLE E FISCALIZAÇÃO - PRINCIPAL	1.753.05.999.000	400,00		
1122.00.0.0	TAXAS PELA PRESTAÇÃO DE SERVIÇOS		1.911,50		
1122.01.0.0	TAXAS PELA PRESTAÇÃO DE SERVIÇOS EM GERAL		800,00		
1122.01.0.1	TAXAS PELA PRESTAÇÃO DE SERVIÇOS EM GERAL - PRINCIPAL	1.753.05.999.000	800,00		
1122.53.0.0	TAXA PREST.SERV.LIMPEZA PÚBLICA E MANEJO RESÍDUOS SÓLIDOS.		1.111,50		
1122.53.0.1	TAXA PREST.SERV.LIMP.PÚBL.MANEJO RES.SÓLIDOS-PRINCIPAL	1.753.00.999.000	1.111,50		
1200.00.0.0	CONTRIBUIÇÕES			250.000,00	
1240.00.0.0	CONTRIBUIÇÃO PARA O CUSTEIO DO SERVIÇO DE ILUMINAÇÃO PÚBLICA			250.000,00	
1241.00.0.0	CONTRIBUIÇÃO PARA O CUSTEIO DO SERVIÇO DE ILUMINAÇÃO PÚBLICA		250.000,00		
1241.50.0.0	CONTRIBUIÇÃO PARA O CUSTEIO DO SERVIÇO DE ILUMINAÇÃO PÚBLICA		250.000,00		
1241.50.0.1	CONTRIB.SERV.ILUMINAÇÃO PÚBLICA-PRINCIPAL	1.751.05.999.000	250.000,00		
1300.00.0.0	RECEITA PATRIMONIAL			400.000,00	
1320.00.0.0	VALORES MOBILIÁRIOS			400.000,00	
1321.00.0.0	JUROS E CORREÇÕES MONETÁRIAS		400.000,00		
1321.01.0.0	REMUNERAÇÃO DE DEPÓSITOS BANCÁRIOS		400.000,00		
1321.01.1.0	REMUNERAÇÃO DE DEPÓSITOS BANCÁRIOS - GERAL		400.000,00		
1321.01.1.1	REMUNERAÇÃO DE DEPÓSITOS BANCÁRIOS - GERAL - PRINCIPAL	1.500.00.300.000	5.000,00		
1321.01.1.1	REMUNERAÇÃO DE DEPÓSITOS BANCÁRIOS - GERAL - PRINCIPAL	1.500.00.999.000	70.000,00		
1321.01.1.1	REMUNERAÇÃO DE DEPÓSITOS BANCÁRIOS - GERAL - PRINCIPAL	1.540.01.230.000	152.000,00		
1321.01.1.1	REMUNERAÇÃO DE DEPÓSITOS BANCÁRIOS - GERAL - PRINCIPAL	1.550.01.999.000	6.000,00		
1321.01.1.1	REMUNERAÇÃO DE DEPÓSITOS BANCÁRIOS - GERAL - PRINCIPAL	1.551.01.999.000	400,00		
1321.01.1.1	REMUNERAÇÃO DE DEPÓSITOS BANCÁRIOS - GERAL - PRINCIPAL	1.552.01.999.000	20.000,00		
1321.01.1.1	REMUNERAÇÃO DE DEPÓSITOS BANCÁRIOS - GERAL - PRINCIPAL	1.553.01.999.000	1.000,00		
1321.01.1.1	REMUNERAÇÃO DE DEPÓSITOS BANCÁRIOS - GERAL - PRINCIPAL	1.569.01.999.000	1.000,00		
1321.01.1.1	REMUNERAÇÃO DE DEPÓSITOS BANCÁRIOS - GERAL - PRINCIPAL	1.576.01.999.000	2.000,00		
1321.01.1.1	REMUNERAÇÃO DE DEPÓSITOS BANCÁRIOS - GERAL - PRINCIPAL	1.600.02.999.000	500,00		
1321.01.1.1	REMUNERAÇÃO DE DEPÓSITOS BANCÁRIOS - GERAL - PRINCIPAL	1.600.02.999.000	8.000,00		
1321.01.1.1	REMUNERAÇÃO DE DEPÓSITOS BANCÁRIOS - GERAL - PRINCIPAL	1.600.02.999.000	12.000,00		
1321.01.1.1	REMUNERAÇÃO DE DEPÓSITOS BANCÁRIOS - GERAL - PRINCIPAL	1.600.02.999.308	6.000,00		
1321.01.1.1	REMUNERAÇÃO DE DEPÓSITOS BANCÁRIOS - GERAL - PRINCIPAL	1.601.02.999.000	10.000,00		





# PREFEITURA MUNICIPAL DE SANTO INÁCIO DO PIAUÍ

PRAÇA AURINO LUZ, 26 - CNPJ:06553945/0001-17

Anexo 02

Página 2

Orçamento Programa - Exercício de 2026

## RECEITAS SEGUNDO AS CATEGORIAS ECONOMICAS

Código	Especificação	F.R.-C.A.	Desdobramento	SubCategoria Fonte	Categoria Econômica
1321.01.1.1	REMUNERAÇÃO DE DEPÓSITOS BANCÁRIOS - GERAL - PRINCIPAL	1.605.02.999.000	5.000,00	39.475.340,00 31.212.000,00	
1321.01.1.1	REMUNERAÇÃO DE DEPÓSITOS BANCÁRIOS - GERAL - PRINCIPAL	1.621.02.999.000	3.500,00		
1321.01.1.1	REMUNERAÇÃO DE DEPÓSITOS BANCÁRIOS - GERAL - PRINCIPAL	1.660.04.999.000	23.000,00		
1321.01.1.1	REMUNERAÇÃO DE DEPÓSITOS BANCÁRIOS - GERAL - PRINCIPAL	1.661.04.999.000	500,00		
1321.01.1.1	REMUNERAÇÃO DE DEPÓSITOS BANCÁRIOS - GERAL - PRINCIPAL	1.700.05.999.000	30.000,00		
1321.01.1.1	REMUNERAÇÃO DE DEPÓSITOS BANCÁRIOS - GERAL - PRINCIPAL	1.701.05.999.000	2.000,00		
1321.01.1.1	REMUNERAÇÃO DE DEPÓSITOS BANCÁRIOS - GERAL - PRINCIPAL	1.706.05.999.000	10.000,00		
1321.01.1.1	REMUNERAÇÃO DE DEPÓSITOS BANCÁRIOS - GERAL - PRINCIPAL	1.708.05.999.000	500,00		
1321.01.1.1	REMUNERAÇÃO DE DEPÓSITOS BANCÁRIOS - GERAL - PRINCIPAL	1.710.05.999.000	2.000,00		
1321.01.1.1	REMUNERAÇÃO DE DEPÓSITOS BANCÁRIOS - GERAL - PRINCIPAL	1.719.05.999.000	6.000,00		
1321.01.1.1	REMUNERAÇÃO DE DEPÓSITOS BANCÁRIOS - GERAL - PRINCIPAL	1.720.05.999.000	15.000,00		
1321.01.1.1	REMUNERAÇÃO DE DEPÓSITOS BANCÁRIOS - GERAL - PRINCIPAL	1.750.05.999.000	600,00		
1321.01.1.1	REMUNERAÇÃO DE DEPÓSITOS BANCÁRIOS - GERAL - PRINCIPAL	1.751.05.999.000	8.000,00		
1330.00.0.0	DELEGAÇÃO DE SERVIÇOS PÚBLICOS MEDIANTE CONCESSÃO, PERMISSÃO				
1335.00.0.0	DELEGAÇÃO DOS SERVIÇOS DE SANEAMENTO BÁSICO				
1335.50.0.0	DELEGAÇÃO DOS SERVIÇOS DE ABASTECIMENTO DE ÁGUA POTÁVEL				
1335.50.0.1	DELEGAÇÃO SERV.ABASTEC.ÁGUA POTÁVEL-PRINCIPAL	1.500.00.999.000			
1700.00.0.0	TRANSFERÊNCIAS CORRENTES				
1710.00.0.0	TRANSFERÊNCIAS DA UNIÃO E DE SUAS ENTIDADES				
1711.00.0.0	TRANSFERÊNCIAS DECORRENTES PARTICIPAÇÃO RECEITA UNIÃO		17.951.500,00		
1711.51.0.0	COTA-PARTE DO FUNDO DE PARTICIPAÇÃO DOS MUNICÍPIOS - FPM		17.950.000,00		
1711.51.1.0	COTA-PARTE FPM-COTA MENSAL		16.000.000,00		
1711.51.1.1	COTA-PARTE DO FPM- COTA MENSAL - PRINCIPAL	1.500.00.999.000	16.000.000,00		
1711.51.2.0	COTA-PARTE FPM-COTA EXTRAORDINÁRIA		1.950.000,00		
1711.51.2.1	COTA-PARTE DO FPM- COTAS EXTRAORDINARIAS - PRINCIPAL	1.500.00.999.000	1.950.000,00		
1711.52.0.0	COTA-PARTE DO IMPOSTO SOBRE A PROPRIEDADE TERRITORIAL RURAL		1.500,00		
1711.52.0.1	COTA-PARTE DO IMP. PROPRIED.TERRIT.RURAL - PRINCIPAL	1.500.00.999.000	1.500,00		
1712.00.0.0	TRANSF.COMPENS.FINANC.EXPL.RECURSOS NATURAIS		350.000,00		
1712.51.0.0	COTA-PARTE COMPENS.FINANC.EXPL.RECURSOS MINERAIS CFEM		50.000,00		
1712.51.0.1	CFEM - PRINCIPAL	1.708.05.999.000	50.000,00		
1712.52.0.0	COTA-PARTE COMPENSAÇÃO FINANCEIRA PRODUÇÃO PETRÓLEO		250.000,00		
1712.52.4.0	COTA-PARTE DO FUNDO ESPECIAL DO PETRÓLEO – FEP		250.000,00		
1712.52.4.1	COTA - PARTE FEP– PRINCIPAL	1.720.05.999.000	250.000,00		
1712.53.0.0	COTA-PARTE BÔNUS ASSINATURA CONTRATO PARTILHA DE PRODUÇÃO		50.000,00		
1712.53.0.1	COTA/PARTE BÔNUS ASSIN.CONTR.PART.PROD.-PRINCIPAL	1.721.05.999.000	50.000,00		
1713.00.0.0	TRANSFERÊNCIAS RECURSOS SISTEMA ÚNICO SAÚDE – SUS		4.749.500,00		
1713.50.0.0	TRANSF.SUS-FUNDO A FUNDO - BLOCO DE MANUTENÇÃO		4.749.500,00		
1713.50.1.0	TRANSF.SUS-FUNDO A FUNDO - BLOCO DE MANUTENÇÃO		3.304.500,00		
1713.50.1.1	TRANS.SUS-BLOCO MANUT.ATEN.PRIMÁRIA-PRINCIPAL	1.600.02.999.000	500.000,00		
1713.50.1.1	TRANS.SUS-BLOCO MANUT.ATEN.PRIMÁRIA-PRINCIPAL	1.600.02.999.000	700.000,00		
1713.50.1.1	TRANS.SUS-BLOCO MANUT.ATEN.PRIMÁRIA-PRINCIPAL	1.600.02.999.000	1.600.000,00		
1713.50.1.1	TRANS.SUS-BLOCO MANUT.ATEN.PRIMÁRIA-PRINCIPAL	1.604.02.999.000	504.500,00		
1713.50.2.0	TRANSF.SUS- BLOCO MANUTENÇÃO-ATENÇÃO ESPECIALIZADA		255.000,00		
1713.50.2.1	TRANS.SUS-BLOCO MANUT.ATEN.ESPEC.-PRINCIPAL	1.600.02.999.000	255.000,00		
1713.50.3.0	TRANSF.SUS- BLOCO MANUTENÇÃO-VIGILÂNCIA EM SAÚDE		145.000,00		
1713.50.3.1	TRANS.SUS-BLOCO MANUT-VIGILÂNCIA SAÚDE-PRINCIPAL	1.600.02.999.000	45.000,00		
1713.50.3.1	TRANS.SUS-BLOCO MANUT-VIGILÂNCIA SAÚDE-PRINCIPAL	1.604.02.999.000	100.000,00		
1713.50.4.0	TRANSF.SUS- BLOCO MANUTENÇÃO-ASSISTÊNCIA		45.000,00		



# PREFEITURA MUNICIPAL DE SANTO INÁCIO DO PIAUÍ

PRAÇA AURINO LUZ, 26 - CNPJ:06553945/0001-17

Anexo 02

Página 3

Orçamento Programa - Exercício de 2026

## RECEITAS SEGUNDO AS CATEGORIAS ECONOMICAS

Código	Especificação	F.R.-C.A.	Desdobramento	SubCategoria Fonte	Categoria Econômica
1713.50.4.1	FARMACÉUTICA TRANS.SUS- BLOCO MANUT.-ASSIST.FARMAC.-PRINCIPAL	1.600.02.999.000	45.000,00		
1713.50.5.0	TRANSF.SUS- BLOCO MANUTENÇÃO- GESTÃO DO SUS		950.000,00		
1713.50.5.1	TRANS.SUS- BLOCO MANUT.-GESTÃO SUS-PRINCIPAL	1.600.02.999.000	30.000,00		
1713.50.5.1	TRANS.SUS- BLOCO MANUT.-GESTÃO SUS-PRINCIPAL	1.605.02.999.000	920.000,00		
1713.50.9.0	TRANSF.SUS- BLOCO MANUTENÇÃO- OUTROS PROGRAMAS		50.000,00		
1713.50.9.1	TRANS.SUS-BLOCO MANUT.-OUTROS PROGR.-PRINCIPAL	1.600.02.999.000	50.000,00		
1714.00.0.0	TRANSF.RECURSOS FUNDO NAC.DESENVOLVIMENTO EDUCAÇÃO-FNDE		1.105.000,00		
1714.50.0.0	TRANSFERÊNCIAS DO SALÁRIO-EDUCAÇÃO		530.000,00		
1714.50.0.1	TRANSF.SALÁRIO-EDUCAÇÃO- PRINCIPAL	1.550.01.999.000	530.000,00		
1714.51.0.0	TRANSFERÊNCIAS FNDE- PROGR.DINH.DIRETO NA ESCOLA - PDDE		5.000,00		
1714.51.0.1	TRANSF.FNDE-PROGR.DINH.DIRETO ESCOLA-PDDE-PRINCIPAL	1.551.01.999.000	5.000,00		
1714.52.0.0	TRANSF.PROGRAMA NACIONAL ALIMENTAÇÃO ESCOLA- PNAE		220.000,00		
1714.52.0.1	TRANSF.PROGR.NAC. ALIMEN.ESCOLA-PNAE-PRINCIPAL	1.552.01.999.000	220.000,00		
1714.53.0.0	TRANSF.PROG.NACIONAL APOIOTRANSORTE DO ESCOLAR - PNATE		100.000,00		
1714.53.0.1	TRANSF.PROG.NAC. TRANSP.ESCOLAR-PNATE-PRINCIPAL	1.553.01.999.000	100.000,00		
1714.99.0.0	OUTRAS TRANSF.DIRETAS FUNDO NACIONAL DESENV.EDUCAÇÃO-FNDE		250.000,00		
1714.99.0.1	OUTRAS TRANSF. FNDE- PRINCIPAL	1.569.01.999.000	250.000,00		
1715.00.0.0	TRANSFERÊNCIAS COMPLEMENTAÇÃO DA UNIÃO -FUNDEB		6.040.000,00		
1715.50.0.0	TRANSFERÊNCIAS COMPLEMENTAÇÃO UNIÃO FUNDEB-VAAT		3.800.000,00		
1715.50.0.1	TRANSF.COMP.UNIÃO FUNDEB-VAAT-PRINCIPAL	1.542.01.230.000	3.800.000,00		
1715.51.0.0	TRANSFERÊNCIAS COMPLEMENTAÇÃO UNIÃO FUNDEB-VAAF		2.000.000,00		
1715.51.0.1	TRANSF.COMP.UNIÃO FUNDEB-VAAF-PRINCIPAL	1.541.01.230.000	2.000.000,00		
1715.52.0.0	TRANSFERÊNCIAS COMPLEMENTAÇÃO UNIÃO FUNDEB-VAAR		240.000,00		
1715.52.0.1	TRANSF.COMP.UNIÃO FUNDEB-VAAR-PRINCIPAL	1.543.01.999.000	240.000,00		
1716.00.0.0	TRANSF.RECURSOS FUNDO NACIONAL ASSISTÊNCIA SOCIAL-FNAS		732.000,00		
1716.50.0.0	TRANSF.RECURSOS FUNDO NACIONAL ASSISTÊNCIA SOCIAL-FNAS		732.000,00		
1716.50.0.1	TRANSF.RECUR.-FNAS-PRINCIPAL	1.660.04.999.000	100.000,00		
1716.50.0.1	TRANSF.RECUR.-FNAS-PRINCIPAL	1.660.04.999.000	632.000,00		
1717.00.0.0	TRANSFERÊNCIAS DE CONVÊNIOS DA UNIÃO E DE SUAS ENTIDADES		5.000,00		
1717.51.0.0	TRANSF.CONVÊNIOS UNIÃO PROGRAMAS DE EDUCAÇÃO		5.000,00		
1717.51.0.1	TRANSF.CONV.UNIÃO- PROGR.EDUC.-PRINCIPAL	1.570.01.999.000	5.000,00		
1719.00.0.0	OUTRAS TRANSFERÊNCIAS RECURSOS UNIÃO E DE SUAS ENTIDADES		279.000,00		
1719.57.0.0	TRANSFERÊNCIA ESPECIAL DA UNIÃO		100.000,00		
1719.57.0.1	TRANSF.ESPECIAL DA UNIÃO-PRINCIPAL	1.706.05.999.000	100.000,00		
1719.58.0.0	TRANSF.OBRIG.LEI COMPLEMENTAR Nº 176/2020		15.000,00		
1719.58.0.1	TRANSF.OBRIG.LEI COMPLEM.Nº 176/2020-PRINCIPAL	1.500.00.999.000	15.000,00		
1719.60.0.0	TRANSFERÊNCIAS ALDIR BLANC LEI Nº 14.399/2022		114.000,00		
1719.60.0.1	TRANSF.ALDIR BLANC LEI Nº 14.399/2022-PRINCIPAL	1.719.05.999.000	114.000,00		
1719.99.0.0	OUTRAS TRANSF.RECURSOS UNIÃO ENTIDADES		50.000,00		
1719.99.0.1	OUTRAS TRANSF.RECUR.UNIÃO ENTID.-PRINCIPAL	1.500.00.999.000	20.000,00		
1719.99.0.1	OUTRAS TRANSF.RECUR.UNIÃO ENTID.-PRINCIPAL	1.707.05.999.000	5.000,00		
1719.99.0.1	OUTRAS TRANSF.RECUR.UNIÃO ENTID.-PRINCIPAL	1.715.05.999.000	15.000,00		
1719.99.0.1	OUTRAS TRANSF.RECUR.UNIÃO ENTID.-PRINCIPAL	1.716.05.999.000	10.000,00		
1720.00.0.0	TRANSFERÊNCIAS ESTADOS DISTRITO FEDERAL E DE SUAS ENTIDADES			3.263.340,00	
1721.00.0.0	PARTICIPAÇÃO NA RECEITA DOS ESTADOS E DISTRITO FEDERAL		2.623.340,00		
1721.50.0.0	COTA-PARTE DO ICMS		2.400.000,00		
1721.50.0.1	COTA-PARTE DO ICMS - PRINCIPAL	1.500.00.999.000	2.400.000,00		
1721.51.0.0	COTA-PARTE DO IPVA		180.000,00		
1721.51.0.1	COTA-PARTE DO IPVA - PRINCIPAL	1.500.00.999.000	180.000,00		
1721.52.0.0	COTA-PARTE DO IPI - MUNICÍPIOS		1.340,00		
1721.52.0.1	COTA-PARTE DO IPI - MUNICÍPIOS - PRINCIPAL	1.500.00.999.000	1.340,00		
1721.53.0.0	COTA-PARTE CONTRIBUIÇÃO INTERVENÇÃO DOMÍNIO		42.000,00		



# PREFEITURA MUNICIPAL DE SANTO INÁCIO DO PIAUÍ

PRAÇA AURINO LUZ, 26 - CNPJ:06553945/0001-17

Anexo 02

Página 4

Orçamento Programa - Exercício de 2026

## RECEITAS SEGUNDO AS CATEGORIAS ECONOMICAS

Código	Especificação	F.R.-C.A.	Desdobramento	SubCategoria Fonte	Categoria Econômica
1721.53.0.1	ECONÔMICO COTA-PARTE-CIDE-PRINCIPAL	1.750.05.999.000	42.000,00		
1723.00.0.0	TRANSFERÊNCIAS RECURSOS SISTEMA ÚNICO SAÚDE - SUS		330.000,00		
1723.50.0.0	TRANSFERÊNCIAS RECURSOS SISTEMA ÚNICO SAÚDE - SUS		330.000,00		
1723.50.0.1	TRANSF.RECURSOS-SUS-PRINCIPAL	1.621.02.999.000	330.000,00		
1724.00.0.0	TRANSF.CONVÊNIO ESTADOS E DF ENTIDADES		30.000,00		
1724.99.0.0	OUTRAS TRANSF.CONV.ESTADOS E DF E ENTIDADES		30.000,00		
1724.99.0.1	OUTRAS TRANSF.CONV.EST.E DF E ENTID.-PRINCIPAL	1.701.05.999.000	30.000,00		
1729.00.0.0	OUTRAS TRANSFERÊNCIAS DOS ESTADOS E DISTRITO FEDERAL		280.000,00		
1729.51.0.0	TRANSFERÊNCIAS DE ESTADOS DESTINADAS À ASSISTÊNCIA SOCIAL		50.000,00		
1729.51.0.1	TRANSF.ESTADOS ASSIST.SOCIAL-PRINCIPAL	1.661.04.999.000	50.000,00		
1729.52.0.0	TRANSF.RECURSOS PROGRAMAS DE EDUCAÇÃO		210.000,00		
1729.52.0.1	TRANSF.RECURSOS PROGR.EDUCAÇÃO-PRINCIPAL	1.576.01.999.000	210.000,00		
1729.99.0.0	OUTRAS TRANSFERÊNCIAS DOS ESTADOS E DF		20.000,00		
1729.99.0.1	OUTRAS TRANSF. ESTADOS E DF-PRINCIPAL	1.710.05.999.001	20.000,00		
1750.00.0.0	TRANSFERÊNCIAS DE OUTRAS INSTITUIÇÕES PÚBLICAS			5.000.000,00	
1751.00.0.0	TRANSF.RECURSOS FUNDO MANUTENÇÃO DESENVOL.EDUCAÇÃO-FUNDEB		5.000.000,00		
1751.50.0.0	TRANSF.RECURSOS FUNDO MANUTENÇÃO DESENVOL.EDUCAÇÃO-FUNDEB		5.000.000,00		
1751.50.0.1	TRANSF.RECURSOS FUNDEB-PRINCIPAL	1.540.01.230.000	5.000.000,00		
1900.00.0.0	OUTRAS RECEITAS CORRENTES			50.000,00	
1920.00.0.0	INDENIZAÇÕES, RESTITUIÇÕES E RESSARCIMENTOS			30.000,00	
1922.00.0.0	RESTITUIÇÕES		30.000,00		
1922.99.0.0	OUTRAS RESTITUIÇÕES		30.000,00		
1922.99.0.1	OUTRAS RESTITUIÇÕES - PRINCIPAL	1.500.00.999.000	30.000,00		
1990.00.0.0	DEMAIS RECEITAS CORRENTES			20.000,00	
1999.00.0.0	OUTRAS RECEITAS CORRENTES		20.000,00		
1999.99.0.0	OUTRAS RECEITAS		20.000,00		
1999.99.3.0	OUTRAS REC.NÃO ARREC.NÃO PROJETADAS PELA RFB-FINANCEIRAS		20.000,00		
1999.99.3.1	OUTR.REC.NÃO ARREC.NÃO PROJ.RFB-FINAN.-PRINCIPAL	1.500.00.999.000	20.000,00		
2000.00.0.0	RECEITAS DE CAPITAL				2.900.000,00
2100.00.0.0	OPERAÇÕES DE CRÉDITO			100.000,00	
2110.00.0.0	OPERAÇÕES DE CRÉDITO - MERCADO INTERNO			100.000,00	
2119.00.0.0	OUTRAS OPERAÇÕES DE CRÉDITO - MERCADO INTERNO		100.000,00		
2119.99.0.0	OUTRAS OPERAÇÕES DE CRÉDITO - MERCADO INTERNO		100.000,00		
2119.99.0.1	OUTRAS OP.CRÉDITO-MERCADO INTERNO-PRINCIPAL	1.754.00.999.000	100.000,00		
2200.00.0.0	ALIENAÇÃO DE BENS			100.000,00	
2210.00.0.0	ALIENAÇÃO DE BENS MÓVEIS			80.000,00	
2213.00.0.0	ALIENAÇÃO DE BENS MÓVEIS E SEMOVENTES		80.000,00		
2213.01.0.0	ALIENAÇÃO DE BENS MÓVEIS E SEMOVENTES		80.000,00		
2213.01.0.1	ALIEN.BENS MÓVEIS E SEMOVENTES-PRINCIPAL	1.755.05.999.000	80.000,00		
2220.00.0.0	ALIENAÇÃO DE BENS IMÓVEIS			20.000,00	
2221.00.0.0	ALIENAÇÃO DE BENS IMÓVEIS		20.000,00		
2221.01.0.0	ALIENAÇÃO DE BENS IMÓVEIS		20.000,00		
2221.01.0.1	ALIENAÇÃO DE BENS IMÓVEIS - PRINCIPAL	1.755.05.999.000	20.000,00		
2400.00.0.0	TRANSFERÊNCIAS DE CAPITAL			2.700.000,00	
2410.00.0.0	TRANSFERÊNCIAS DA UNIÃO E DE SUAS ENTIDADES			2.500.000,00	
2411.00.0.0	TRANSFERÊNCIAS DE RECURSOS DO SISTEMA ÚNICO DE SAÚDE - SUS		100.000,00		
2411.51.0.0	TRANSF.RECURSOS-SUS-FUNDO A FUNDO - BLOCO DE ESTRUTURAÇÃO		100.000,00		
2411.51.1.0	TRANSF.-SUS-BLOCO ESTRUTURAÇÃO-ATENÇÃO PRIMÁRIA		100.000,00		
2411.51.1.1	TRANSF.-SUS-BLOCO ESTRUT.-ATEN.PRIMÁRIA-PRINCIPAL	1.601.02.999.000	100.000,00		
2414.00.0.0	TRANSFERÊNCIAS DE CONVÊNIO DA UNIÃO E DE SUAS ENTIDADES		1.850.000,00		
2414.50.0.0	TRANSF. CONVÊNIO UNIÃO PARA O SUS		30.000,00		
2414.50.0.1	TRANSF. CONV.UNIÃO PARA O SUS-PRINCIPAL	1.631.02.999.000	30.000,00		
2414.51.0.0	TRANSF. CONVÊNIO UNIÃO PROGRAMAS EDUCAÇÃO		20.000,00		
2414.51.0.1	TRANSF. CONV.UNIÃO PROGR.EDUCAÇÃO-PRINCIPAL	1.570.01.999.000	20.000,00		
2414.99.0.0	OUTRAS TRANSFERÊNCIAS CONVÊNIO UNIÃO E DE		1.800.000,00		



# PREFEITURA MUNICIPAL DE SANTO INÁCIO DO PIAUÍ

PRAÇA AURINO LUZ, 26 - CNPJ:06553945/0001-17

Anexo 02

Página 5

Orçamento Programa - Exercício de 2026

## RECEITAS SEGUNDO AS CATEGORIAS ECONOMICAS

Código	Especificação	F.R.-C.A.	Desdobramento	SubCategoria Fonte	Categoria Econômica
2414.99.0.1	SUAS ENTIDADES				
2419.00.0.0	OUTRAS TRANSF.CONV.UNIÃO SUAS ENTID.-PRINCIPAL	1.700.05.999.000	1.800.000,00		
2419.51.0.0	OUTRAS TRANSF. RECURSOS UNIÃO E DE SUAS ENTIDADES		550.000,00		
2419.51.0.1	TRANSFERÊNCIA ESPECIAL DA UNIÃO		550.000,00		
2420.00.0.0	TRANSF.ESPECIAL UNIÃO-PRINCIPAL	1.706.05.999.000	550.000,00		
2422.00.0.0	TRANSF.ESTADOS E DO DISTRITO FEDERAL E DE SUAS ENTIDADES			200.000,00	
2422.50.0.0	TRANSF.CONVÊNIO ESTADOS E DF E DE SUAS ENTIDADES		150.000,00		
2422.50.0.1	TRANSFERÊNCIAS CONVÊNIO ESTADOS PARA SUS		50.000,00		
2422.99.0.0	TRANSF.CONV.ESTADOS PARA SUS-PRINCIPAL	1.632.02.999.000	50.000,00		
2422.99.0.1	OUTRAS TRANSF.CONV. ESTADOS E DF E DE SUA ENTIDADES		100.000,00		
2429.00.0.0	OUTRAS TRANSF.CONV. EST/DFSUA ENTID.-PRINCIPAL	1.701.05.999.000	100.000,00		
2429.99.0.0	OUTRAS TRANSFERÊNCIAS DE RECURSOS DOS ESTADOS		50.000,00		
2429.99.0.1	OUTRAS TRANSFERÊNCIAS DE RECURSOS DOS ESTADOS		50.000,00		
9000.00.0.0	OUTRAS TRANSF.RECURSOS ESTADOS-PRINCIPAL	1.710.05.999.000	50.000,00		
9500.00.0.0	(R) DEDUÇÕES DA RECEITA				-3.716.568,00
9510.00.0.0	(R) DEDUÇÕES DO FUNDEB			-3.716.568,00	
9510.00.0.0	(R) DEDUÇÕES DO FUNDEB		-3.716.568,00		
9510.00.0.0	(R) DEDUÇÕES DO FUNDEB			-3.716.568,00	
9510.00.0.0	(R) DEDUÇÕES DO FUNDEB	1.500.00.999.000	-3.716.568,00		
Total das Receitas (exceto Intra-Orçamentárias)					40.143.083,50

### TOTALIZAÇÃO DAS RECEITAS POR CATEGORIA ECONOMICA

RECEITA CORRENTE	37.243.083,50
RECEITA DE CAPITAL	2.900.000,00

Total Geral das Receitas

40.143.083,50

AURO APARECIDO DE  
CARVALHO:51488507368

Assinado de forma digital por AURO  
APARECIDO DE CARVALHO:51488507368  
Dados: 2025.09.29 12:09:59 -03'00'

JOAQUIM MENDES  
VIANA:07933703372

Assinado de forma digital por JOAQUIM  
MENDES VIANA:07933703372  
Dados: 2025.09.29 12:11:09 -03'00'

AURO APARECIDO DE CARVALHO  
PREFEITO MUNICIPAL  
514.885.073-68

JOAQUIM MENDES VIANA  
CONTADOR - CRC-PI 5879/O  
079.337.033-72



# PREFEITURA MUNICIPAL DE SANTO INÁCIO DO PIAUÍ

PRAÇA AURINO LUZ, 26 - CNPJ:06553945/0001-17

Orçamento Programa - Exercício de 2026

Anexo 02

Página 1

## NATUREZA DA DESPESA - CONSOLIDAÇÃO GERAL

Código	Especificação	Elemento	Modalidade	Grupo	Categoria Econômica
30.00.00	DESPESAS CORRENTES				34.072.143,50
31.00.00	PESSOAL E ENCARGOS SOCIAIS			17.365.610,00	
31.90.00	APLICAÇÕES DIRETAS		17.365.610,00		
31.90.04	CONTRATAÇÃO POR TEMPO DETERMINADO	1.509.320,00			
31.90.11	VENCIMENTOS E VANTAGENS FIXAS - PESSOAL CIVIL	13.594.150,00			
31.90.13	OBRIGAÇÕES PATRONAIS	2.153.520,00			
31.90.16	OUTRAS DESPESAS VARIÁVEIS - PESSOAL CIVIL	30.620,00			
31.90.91	SENTENÇAS JUDICIAIS	66.000,00			
31.90.92	DESPESAS DE EXERCÍCIOS ANTERIORES	2.000,00			
31.90.94	INDENIZAÇÕES E RESTITUIÇÕES TRABALHISTAS	10.000,00			
32.00.00	JUROS E ENCARGOS DA DÍVIDA			18.940,00	
32.90.00	APLICAÇÕES DIRETAS		18.940,00		
32.90.21	JUROS SOBRE A DÍVIDA POR CONTRATO	13.400,00			
32.90.22	OUTROS ENCARGOS SOBRE A DÍVIDA POR CONTRATO	4.130,00			
32.90.25	ENCARGOS SOBRE OPERAÇÕES DE CRÉDITO POR ANTECIPAÇÃO DA RE	1.410,00			
33.00.00	OUTRAS DESPESAS CORRENTES			16.687.593,50	
33.50.00	TRANSFERÊNCIAS A INSTITUIÇÕES PRIVADAS SEM FINS LUCRATIVOS		36.000,00		
33.50.41	CONTRIBUIÇÕES	35.000,00			
33.50.43	SUBVENÇÕES SOCIAIS	1.000,00			
33.90.00	APLICAÇÕES DIRETAS		16.651.593,50		
33.90.14	DIÁRIAS - CIVIL	629.350,00			
33.90.30	MATERIAL DE CONSUMO	5.395.622,00			
33.90.31	PREMIAÇÕES CULTURAIS, ARTÍSTICAS, CIENTÍFICAS, DESPORTIVAS E	72.000,00			
33.90.32	MATERIAL, BEM OU SERVIÇO PARA DISTRIBUIÇÃO GRATUITA	53.320,00			
33.90.33	PASSAGENS E DESPESAS COM LOCOMOÇÃO	7.430,00			
33.90.35	SERVIÇOS DE CONSULTORIA	530.000,00			
33.90.36	OUTROS SERVIÇOS DE TERCEIROS - PESSOA FÍSICA	2.071.840,00			
33.90.39	OUTROS SERVIÇOS DE TERCEIROS - PESSOA JURÍDICA	7.373.961,50			
33.90.40	SERVIÇOS DE TECNOLOGIA DA INFORMAÇÃO E COMUNICAÇÃO - PJ	118.600,00			
33.90.41	CONTRIBUIÇÕES	2.500,00			
33.90.47	OBRIGAÇÕES TRIBUTÁRIAS E CONTRIBUTIVAS	286.470,00			
33.90.48	OUTROS AUXÍLIOS FINANCEIROS A PESSOAS FÍSICAS	5.000,00			
33.90.92	DESPESAS DE EXERCÍCIOS ANTERIORES	15.500,00			
33.90.93	INDENIZAÇÕES E RESTITUIÇÕES	90.000,00			
40.00.00	DESPESAS DE CAPITAL				5.770.940,00
44.00.00	INVESTIMENTOS			5.400.940,00	
44.90.00	APLICAÇÕES DIRETAS		5.400.940,00		
44.90.51	OBRAS E INSTALAÇÕES	3.937.720,00			
44.90.52	EQUIPAMENTOS E MATERIAL PERMANENTE	1.463.220,00			
46.00.00	AMORTIZAÇÃO DA DÍVIDA			370.000,00	
46.90.00	APLICAÇÕES DIRETAS		370.000,00		
46.90.71	PRINCIPAL DA DÍVIDA CONTRATUAL RESGATADO	370.000,00			
90.00.00	RESERVA DE CONTINGÊNCIA				300.000,00
99.00.00	RESERVA DE CONTINGÊNCIA			300.000,00	
99.99.00	RESERVA DE CONTINGÊNCIA		300.000,00		
99.99.99	RESERVA DE CONTINGÊNCIA	300.000,00			

TOTAL

40.143.083,50

AURO APARECIDO DE  
CARVALHO:5148850736  
8

Assinado de forma digital por  
AURO APARECIDO DE  
CARVALHO:5148850736  
Dados: 2025.09.29 13:09:29 -03'00'

AURO APARECIDO DE CARVALHO  
PREFEITO MUNICIPAL  
514.885.073-68

JOAQUIM MENDES  
VIANA:07933703372

Assinado de forma digital por  
JOAQUIM MENDES  
VIANA:07933703372  
Dados: 2025.09.29 13:07:39 -03'00'

JOAQUIM MENDES VIANA  
CONTADOR - CRC-PI 5879/O  
079.337.033-72



Orçamento Programa - Exercício de 2026

**NATUREZA DA DESPESA POR ORGÃO E UNIDADE**

PODER	01 CÂMARA MUNICIPAL					
ORGÃO	01 Câmara Municipal					
UNIDADE	00 Camara Municipal					
Código	Especificação	F.R.-C.A.	Elemento	Modalidade	Grupo	Categoria Econômica
3.0.00.00	DESPESAS CORRENTES					1.305.000,00
3.1.00.00	PESSOAL E ENCARGOS SOCIAIS				835.000,00	
3.1.90.00	APLICAÇÕES DIRETAS			835.000,00		
3.1.90.04	CONTRATAÇÃO POR TEMPO DETERMINADO	1.500.00.999.000	30.000,00			
3.1.90.11	VENCIMENTOS E VANTAGENS FIXAS - PESSOAL CIVIL	1.500.00.999.000	655.000,00			
3.1.90.13	OBRIGAÇÕES PATRONAIS	1.500.00.999.000	150.000,00			
3.3.00.00	OUTRAS DESPESAS CORRENTES				470.000,00	
3.3.90.00	APLICAÇÕES DIRETAS			470.000,00		
3.3.90.14	DIÁRIAS - CIVIL	1.500.00.999.000	70.000,00			
3.3.90.30	MATERIAL DE CONSUMO	1.500.00.999.000	100.000,00			
3.3.90.36	OUTROS SERVIÇOS DE TERCEIROS - PESSOA FÍSICA	1.500.00.999.000	150.000,00			
3.3.90.39	OUTROS SERVIÇOS DE TERCEIROS - PESSOA JURÍDICA	1.500.00.999.000	150.000,00			
4.0.00.00	DESPESAS DE CAPITAL					140.000,00
4.4.00.00	INVESTIMENTOS				140.000,00	
4.4.90.00	APLICAÇÕES DIRETAS			140.000,00		
4.4.90.51	OBRAS E INSTALAÇÕES	1.500.00.999.000	70.000,00			
4.4.90.52	EQUIPAMENTOS E MATERIAL PERMANENTE	1.500.00.999.000	70.000,00			
TOTAL						1.445.000,00



PREFEITURA MUNICIPAL DE SANTO INÁCIO DO PIAUÍ

PRAÇA AURINO LUZ, 26 - CNPJ:06553945/0001-17

Orçamento Programa - Exercício de 2026

Anexo 02  
Página 2

NATUREZA DA DESPESA POR ORGÃO E UNIDADE

PODER	02	PREFEITURA MUNICIPAL DE SANTO INACIO				
ORGÃO	01	Gabinete do Prefeito				
UNIDADE	00	Gabinete do Prefeito				
Código	Especificação	F.R.-C.A.	Elemento	Modalidade	Grupo	Categoria Econômica
3.0.00.00	DESPESAS CORRENTES					1.159.080,00
3.1.00.00	PESSOAL E ENCARGOS SOCIAIS				581.410,00	
3.1.90.00	APLICAÇÕES DIRETAS			581.410,00		
3.1.90.04	CONTRATAÇÃO POR TEMPO DETERMINADO	1.500.00.999.000	1.410,00			
3.1.90.11	VENCIMENTOS E VANTAGENS FIXAS - PESSOAL CIVIL	1.500.00.999.000	580.000,00			
3.3.00.00	OUTRAS DESPESAS CORRENTES				577.670,00	
3.3.50.00	TRANSFERÊNCIAS A INSTITUIÇÕES PRIVADAS SEM FINS LUCRATIVAS			35.000,00		
3.3.50.41	CONTRIBUIÇÕES	1.500.00.999.000	35.000,00			
3.3.90.00	APLICAÇÕES DIRETAS			542.670,00		
3.3.90.14	DIÁRIAS - CIVIL	1.500.00.999.000	97.050,00			
3.3.90.30	MATERIAL DE CONSUMO	1.500.00.999.000	11.000,00			
3.3.90.33	PASSAGENS E DESPESAS COM LOCOMOÇÃO	1.500.00.999.000	5.000,00			
3.3.90.35	SERVIÇOS DE CONSULTORIA	1.500.00.999.000	180.000,00			
3.3.90.36	OUTROS SERVIÇOS DE TERCEIROS - PESSOA FÍSICA	1.500.00.999.000	13.120,00			
3.3.90.39	OUTROS SERVIÇOS DE TERCEIROS - PESSOA JURÍDICA	1.500.00.999.000	161.000,00			
3.3.90.41	CONTRIBUIÇÕES	1.500.00.999.000	2.500,00			
3.3.90.92	DESPESAS DE EXERCÍCIOS ANTERIORES	1.500.00.999.000	1.000,00			
3.3.90.93	INDENIZAÇÕES E RESTITUIÇÕES	1.500.00.999.000	72.000,00			
4.0.00.00	DESPESAS DE CAPITAL					1.000,00
4.4.00.00	INVESTIMENTOS				1.000,00	
4.4.90.00	APLICAÇÕES DIRETAS			1.000,00		
4.4.90.52	EQUIPAMENTOS E MATERIAL PERMANENTE	1.500.00.999.000	1.000,00			
TOTAL						1.160.080,00





# PREFEITURA MUNICIPAL DE SANTO INÁCIO DO PIAUÍ

PRAÇA AURINO LUZ, 26 - CNPJ:06553945/0001-17

Orçamento Programa - Exercício de 2026

Anexo 02  
Página 3

## NATUREZA DA DESPESA POR ORGÃO E UNIDADE

PODER	02	PREFEITURA MUNICIPAL DE SANTO INACIO				
ORGÃO	02	Secretaria Municipal da Administração, Planejamento				
UNIDADE	00	Secretaria Municipal da Administração				
Código	Especificação	F.R.-C.A.	Elemento	Modalidade	Grupo	Categoria Econômica
3.0.00.00	DESPESAS CORRENTES					20.000,00
3.0.00.00	DESPESAS CORRENTES					4.000,00
3.0.00.00	DESPESAS CORRENTES					1.000,00
3.0.00.00	DESPESAS CORRENTES					255.000,00
3.0.00.00	DESPESAS CORRENTES					50.000,00
3.0.00.00	DESPESAS CORRENTES					42.600,00
3.0.00.00	DESPESAS CORRENTES					100.000,00
3.0.00.00	DESPESAS CORRENTES					50.500,00
3.0.00.00	DESPESAS CORRENTES					4.915.970,00
3.1.00.00	PESSOAL E ENCARGOS SOCIAIS				1.628.000,00	
3.1.90.00	APLICAÇÕES DIRETAS			1.628.000,00		
3.1.90.11	VENCIMENTOS E VANTAGENS FIXAS - PESSOAL CIVIL	1.500.00.999.000	1.175.000,00			
3.1.90.13	OBRIGAÇÕES PATRONAIS	1.500.00.999.000	400.000,00			
3.1.90.16	OUTRAS DESPESAS VARIÁVEIS - PESSOAL CIVIL	1.500.00.999.000	1.000,00			
3.1.90.91	SENTENÇAS JUDICIAIS	1.500.00.999.000	50.000,00			
3.1.90.92	DESPESAS DE EXERCÍCIOS ANTERIORES	1.500.00.999.000	2.000,00			
3.3.00.00	OUTRAS DESPESAS CORRENTES				3.811.070,00	
3.3.90.00	APLICAÇÕES DIRETAS			3.811.070,00		
3.3.90.14	DIÁRIAS - CIVIL	1.500.00.999.000	73.000,00			
3.3.90.14	DIÁRIAS - CIVIL	1.720.00.999.000	12.000,00			
3.3.90.30	MATERIAL DE CONSUMO	1.500.00.999.000	701.000,00			
3.3.90.30	MATERIAL DE CONSUMO	1.706.05.999.000	50.000,00			
3.3.90.30	MATERIAL DE CONSUMO	1.707.05.999.000	1.400,00			
3.3.90.30	MATERIAL DE CONSUMO	1.708.00.999.000	20.000,00			
3.3.90.30	MATERIAL DE CONSUMO	1.710.05.999.000	10.000,00			
3.3.90.30	MATERIAL DE CONSUMO	1.720.05.999.000	40.000,00			
3.3.90.30	MATERIAL DE CONSUMO	1.721.05.999.000	50.000,00			
3.3.90.30	MATERIAL DE CONSUMO	1.750.05.999.000	27.180,00			
3.3.90.35	SERVIÇOS DE CONSULTORIA	1.500.00.999.000	350.000,00			
3.3.90.36	OUTROS SERVIÇOS DE TERCEIROS - PESSOA FÍSICA	1.500.00.999.000	122.500,00			
3.3.90.36	OUTROS SERVIÇOS DE TERCEIROS - PESSOA FÍSICA	1.707.05.999.000	1.050,00			
3.3.90.36	OUTROS SERVIÇOS DE TERCEIROS - PESSOA FÍSICA	1.720.05.999.000	20.000,00			
3.3.90.36	OUTROS SERVIÇOS DE TERCEIROS - PESSOA FÍSICA	1.750.05.999.000	5.000,00			
3.3.90.39	OUTROS SERVIÇOS DE TERCEIROS - PESSOA JURÍDICA	1.500.00.999.000	1.706.470,00			
3.3.90.39	OUTROS SERVIÇOS DE TERCEIROS - PESSOA JURÍDICA	1.706.05.999.000	50.000,00			
3.3.90.39	OUTROS SERVIÇOS DE TERCEIROS - PESSOA JURÍDICA	1.707.05.999.000	1.500,00			
3.3.90.39	OUTROS SERVIÇOS DE TERCEIROS - PESSOA JURÍDICA	1.708.05.999.000	30.000,00			
3.3.90.39	OUTROS SERVIÇOS DE TERCEIROS - PESSOA JURÍDICA	1.710.05.999.000	10.000,00			
3.3.90.39	OUTROS SERVIÇOS DE TERCEIROS - PESSOA JURÍDICA	1.720.00.999.000	180.500,00			
3.3.90.39	OUTROS SERVIÇOS DE TERCEIROS - PESSOA JURÍDICA	1.750.05.999.000	10.000,00			
3.3.90.39	OUTROS SERVIÇOS DE TERCEIROS - PESSOA JURÍDICA	1.753.05.999.000	1.000,00			
3.3.90.40	SERVIÇOS DE TECNOLOGIA DA INFORMAÇÃO E COMUNICAÇÃO	1.500.00.999.000	50.000,00			
3.3.90.47	OBRIGAÇÕES TRIBUTÁRIAS E CONTRIBUTIVAS	1.500.00.999.000	280.000,00			
3.3.90.47	OBRIGAÇÕES TRIBUTÁRIAS E CONTRIBUTIVAS	1.707.00.999.000	50,00			
3.3.90.47	OBRIGAÇÕES TRIBUTÁRIAS E CONTRIBUTIVAS	1.708.00.999.000	500,00			
3.3.90.47	OBRIGAÇÕES TRIBUTÁRIAS E CONTRIBUTIVAS	1.720.05.999.000	2.500,00			





Orçamento Programa - Exercício de 2026

**NATUREZA DA DESPESA POR ORGÃO E UNIDADE**

PODER	02 Prefeitura Municipal de Santo Inacio					
ORGÃO	02 Secretaria Municipal da Administração, Planejamento					
UNIDADE	00 Secretaria Municipal da Administração					
Código	Especificação	F.R.-C.A.	Elemento	Modalidade	Grupo	Categoria Econômica
3.3.90.47	OBRIGAÇÕES TRIBUTÁRIAS E CONTRIBUTIVAS	1.750.05.999.000	420,00			
3.3.90.93	INDENIZAÇÕES E RESTITUIÇÕES	1.500.00.999.000	5.000,00			
4.0.00.00	DESPESAS DE CAPITAL					1.000,00
4.0.00.00	DESPESAS DE CAPITAL					10.000,00
4.0.00.00	DESPESAS DE CAPITAL					50.000,00
4.4.00.00	INVESTIMENTOS				61.000,00	
4.4.90.00	APLICAÇÕES DIRETAS			61.000,00		
4.4.90.51	OBRAS E INSTALAÇÕES	1.707.05.999.000	1.000,00			
4.4.90.51	OBRAS E INSTALAÇÕES	1.720.05.999.000	10.000,00			
4.4.90.52	EQUIPAMENTOS E MATERIAL PERMANENTE	1.500.00.999.000	50.000,00			
TOTAL						5.500.070,00



**PREFEITURA MUNICIPAL DE SANTO INÁCIO DO PIAUÍ**

PRAÇA AURINO LUZ, 26 - CNPJ:06553945/0001-17

Orçamento Programa - Exercício de 2026

Anexo 02  
Página 5

**NATUREZA DA DESPESA POR ORGÃO E UNIDADE**

PODER	02	PREFEITURA MUNICIPAL DE SANTO INACIO				
ORGÃO	03	Sec.M. de Desenvolvimento Rural, R. Hidrico e Meio Ambiente				
UNIDADE	00	Sec.M. de Agricultura e Abastecimento				
Código	Especificação	F.R.-C.A.	Elemento	Modalidade	Grupo	Categoria Econômica
3.0.00.00	DESPESAS CORRENTES					242.900,00
3.1.00.00	PESSOAL E ENCARGOS SOCIAIS				150.000,00	
3.1.90.00	APLICAÇÕES DIRETAS			150.000,00		
3.1.90.11	VENCIMENTOS E VANTAGENS FIXAS - PESSOAL CIVIL	1.500.00.999.000	150.000,00			
3.3.00.00	OUTRAS DESPESAS CORRENTES				92.900,00	
3.3.90.00	APLICAÇÕES DIRETAS			92.900,00		
3.3.90.14	DIÁRIAS - CIVIL	1.500.00.999.000	5.400,00			
3.3.90.30	MATERIAL DE CONSUMO	1.500.00.999.000	6.500,00			
3.3.90.32	MATERIAL, BEM OU SERVIÇO PARA DISTRIBUIÇÃO GRATUITA	1.500.00.999.000	5.000,00			
3.3.90.36	OUTROS SERVIÇOS DE TERCEIROS - PESSOA FÍSICA	1.500.00.999.000	41.000,00			
3.3.90.39	OUTROS SERVIÇOS DE TERCEIROS - PESSOA JURÍDICA	1.500.00.999.000	35.000,00			
4.0.00.00	DESPESAS DE CAPITAL					15.000,00
4.0.00.00	DESPESAS DE CAPITAL					105.000,00
4.0.00.00	DESPESAS DE CAPITAL					10.000,00
4.4.00.00	INVESTIMENTOS				130.000,00	
4.4.90.00	APLICAÇÕES DIRETAS			130.000,00		
4.4.90.51	OBRAS E INSTALAÇÕES	1.500.00.999.000	2.000,00			
4.4.90.51	OBRAS E INSTALAÇÕES	1.700.05.999.000	5.000,00			
4.4.90.51	OBRAS E INSTALAÇÕES	1.701.05.999.000	5.000,00			
4.4.90.52	EQUIPAMENTOS E MATERIAL PERMANENTE	1.500.00.999.000	13.000,00			
4.4.90.52	EQUIPAMENTOS E MATERIAL PERMANENTE	1.700.05.999.000	100.000,00			
4.4.90.52	EQUIPAMENTOS E MATERIAL PERMANENTE	1.701.05.999.000	5.000,00			
TOTAL						372.900,00



PREFEITURA MUNICIPAL DE SANTO INÁCIO DO PIAUÍ

PRAÇA AURINO LUZ, 26 - CNPJ:06553945/0001-17

Orçamento Programa - Exercício de 2026

Anexo 02  
Página 6

NATUREZA DA DESPESA POR ORGÃO E UNIDADE

PODER	02	PREFEITURA MUNICIPAL DE SANTO INACIO				
ORGÃO	04	Secretaria Municipal de Educação				
UNIDADE	00	Secretaria Municipal de Educação				
Código	Especificação	F.R.-C.A.	Elemento	Modalidade	Grupo	Categoria Econômica
3.0.00.00	DESPESAS CORRENTES					27.100,00
3.1.00.00	PESSOAL E ENCARGOS SOCIAIS				5.900,00	
3.1.90.00	APLICAÇÕES DIRETAS			5.900,00		
3.1.90.11	VENCIMENTOS E VANTAGENS FIXAS - PESSOAL CIVIL	1.500.00.200.000	5.000,00			
3.1.90.13	OBRIGAÇÕES PATRONAIS	1.500.00.200.000	900,00			
3.3.00.00	OUTRAS DESPESAS CORRENTES				21.200,00	
3.3.90.00	APLICAÇÕES DIRETAS			21.200,00		
3.3.90.14	DIÁRIAS - CIVIL	1.500.00.200.000	1.200,00			
3.3.90.30	MATERIAL DE CONSUMO	1.500.00.200.000	5.000,00			
3.3.90.36	OUTROS SERVIÇOS DE TERCEIROS - PESSOA FÍSICA	1.500.00.200.000	5.000,00			
3.3.90.39	OUTROS SERVIÇOS DE TERCEIROS - PESSOA JURÍDICA	1.500.00.200.000	10.000,00			
4.0.00.00	DESPESAS DE CAPITAL					100.000,00
4.0.00.00	DESPESAS DE CAPITAL					5.000,00
4.4.00.00	INVESTIMENTOS				105.000,00	
4.4.90.00	APLICAÇÕES DIRETAS			105.000,00		
4.4.90.51	OBRAS E INSTALAÇÕES	1.500.00.200.000	1.000,00			
4.4.90.52	EQUIPAMENTOS E MATERIAL PERMANENTE	1.500.00.200.000	4.000,00			
4.4.90.52	EQUIPAMENTOS E MATERIAL PERMANENTE	1.755.05.999.000	100.000,00			
TOTAL						132.100,00



# PREFEITURA MUNICIPAL DE SANTO INÁCIO DO PIAUÍ

PRAÇA AURINO LUZ, 26 - CNPJ:06553945/0001-17

Anexo 02

Página 7

Orçamento Programa - Exercício de 2026

## NATUREZA DA DESPESA POR ORGÃO E UNIDADE

PODER	02	PREFEITURA MUNICIPAL DE SANTO INACIO				
ORGÃO	05	Sec.M.de Obras, Transportes, Habitação e S. Publicos				
UNIDADE	00	Sec.M.de Obras,Serviços Pub. e Habitação				
Código	Especificação	F.R.-C.A.	Elemento	Modalidade	Grupo	Categoria Econômica
3.0.00.00	DESPESAS CORRENTES					243.000,00
3.0.00.00	DESPESAS CORRENTES					1.311,50
3.0.00.00	DESPESAS CORRENTES					2.022.052,00
3.1.00.00	PESSOAL E ENCARGOS SOCIAIS				230.000,00	
3.1.90.00	APLICAÇÕES DIRETAS			230.000,00		
3.1.90.11	VENCIMENTOS E VANTAGENS FIXAS - PESSOAL CIVIL	1.500.00.999.000	230.000,00			
3.3.00.00	OUTRAS DESPESAS CORRENTES				2.036.363,50	
3.3.90.00	APLICAÇÕES DIRETAS			2.036.363,50		
3.3.90.14	DIÁRIAS - CIVIL	1.500.00.999.000	2.000,00			
3.3.90.30	MATERIAL DE CONSUMO	1.500.00.999.000	237.562,00			
3.3.90.30	MATERIAL DE CONSUMO	1.751.05.999.000	43.000,00			
3.3.90.36	OUTROS SERVIÇOS DE TERCEIROS - PESSOA FÍSICA	1.500.00.999.000	58.370,00			
3.3.90.36	OUTROS SERVIÇOS DE TERCEIROS - PESSOA FÍSICA	1.751.05.999.000	20.000,00			
3.3.90.39	OUTROS SERVIÇOS DE TERCEIROS - PESSOA JURÍDICA	1.500.00.999.000	1.494.120,00			
3.3.90.39	OUTROS SERVIÇOS DE TERCEIROS - PESSOA JURÍDICA	1.751.05.999.000	180.000,00			
3.3.90.39	OUTROS SERVIÇOS DE TERCEIROS - PESSOA JURÍDICA	1.753.05.999.000	1.311,50			
4.0.00.00	DESPESAS DE CAPITAL					15.000,00
4.0.00.00	DESPESAS DE CAPITAL					188.500,00
4.0.00.00	DESPESAS DE CAPITAL					1.708.000,00
4.0.00.00	DESPESAS DE CAPITAL					258.000,00
4.0.00.00	DESPESAS DE CAPITAL					120.000,00
4.0.00.00	DESPESAS DE CAPITAL					100.000,00
4.0.00.00	DESPESAS DE CAPITAL					40.000,00
4.4.00.00	INVESTIMENTOS				2.429.500,00	
4.4.90.00	APLICAÇÕES DIRETAS			2.429.500,00		
4.4.90.51	OBRAS E INSTALAÇÕES	1.500.00.999.000	148.500,00			
4.4.90.51	OBRAS E INSTALAÇÕES	1.700.05.999.000	1.708.000,00			
4.4.90.51	OBRAS E INSTALAÇÕES	1.701.05.999.000	120.000,00			
4.4.90.51	OBRAS E INSTALAÇÕES	1.706.05.999.000	258.000,00			
4.4.90.51	OBRAS E INSTALAÇÕES	1.710.05.999.000	40.000,00			
4.4.90.51	OBRAS E INSTALAÇÕES	1.751.05.999.000	15.000,00			
4.4.90.51	OBRAS E INSTALAÇÕES	1.754.05.999.000	100.000,00			
4.4.90.52	EQUIPAMENTOS E MATERIAL PERMANENTE	1.500.00.999.000	40.000,00			
TOTAL						4.695.863,50



**PREFEITURA MUNICIPAL DE SANTO INÁCIO DO PIAUÍ**

PRAÇA AURINO LUZ, 26 - CNPJ:06553945/0001-17

Anexo 02  
Página 8

Orçamento Programa - Exercício de 2026

**NATUREZA DA DESPESA POR ORGÃO E UNIDADE**

PODER	02	PREFEITURA MUNICIPAL DE SANTO INACIO				
ORGÃO	06	Sec. M. de Saúde e saneamento				
UNIDADE	00	Sec. M. de Saúde e Meio Ambiente				
Código	Especificação	F.R.-C.A.	Elemento	Modalidade	Grupo	Categoria Econômica
3.0.00.00	DESPESAS CORRENTES					269.000,00
3.1.00.00	PESSOAL E ENCARGOS SOCIAIS				40.000,00	
3.1.90.00	APLICAÇÕES DIRETAS			40.000,00		
3.1.90.04	CONTRATAÇÃO POR TEMPO DETERMINADO	1.500.00.999.000	20.000,00			
3.1.90.11	VENCIMENTOS E VANTAGENS FIXAS - PESSOAL CIVIL	1.500.00.300.000	20.000,00			
3.3.00.00	OUTRAS DESPESAS CORRENTES				229.000,00	
3.3.90.00	APLICAÇÕES DIRETAS			229.000,00		
3.3.90.14	DIÁRIAS - CIVIL	1.500.00.300.000	3.000,00			
3.3.90.30	MATERIAL DE CONSUMO	1.500.00.999.000	5.000,00			
3.3.90.30	MATERIAL DE CONSUMO	1.500.00.300.000	74.000,00			
3.3.90.36	OUTROS SERVIÇOS DE TERCEIROS - PESSOA FÍSICA	1.500.00.999.000	2.000,00			
3.3.90.36	OUTROS SERVIÇOS DE TERCEIROS - PESSOA FÍSICA	1.500.00.300.000	80.000,00			
3.3.90.39	OUTROS SERVIÇOS DE TERCEIROS - PESSOA JURÍDICA	1.500.00.999.000	5.000,00			
3.3.90.39	OUTROS SERVIÇOS DE TERCEIROS - PESSOA JURÍDICA	1.500.00.300.000	60.000,00			
4.0.00.00	DESPESAS DE CAPITAL					53.600,00
4.4.00.00	INVESTIMENTOS				53.600,00	
4.4.90.00	APLICAÇÕES DIRETAS			53.600,00		
4.4.90.51	OBRAS E INSTALAÇÕES	1.500.00.999.000	1.600,00			
4.4.90.52	EQUIPAMENTOS E MATERIAL PERMANENTE	1.500.00.999.000	2.000,00			
4.4.90.52	EQUIPAMENTOS E MATERIAL PERMANENTE	1.500.00.300.000	50.000,00			
TOTAL						322.600,00



# PREFEITURA MUNICIPAL DE SANTO INÁCIO DO PIAUÍ

PRAÇA AURINO LUZ, 26 - CNPJ:06553945/0001-17

Orçamento Programa - Exercício de 2026

Anexo 02  
Página 9

## NATUREZA DA DESPESA POR ORGÃO E UNIDADE

PODER	02	PREFEITURA MUNICIPAL DE SANTO INACIO				
ORGÃO	07	Fundo Municipal da Saúde				
UNIDADE	00	Fundo Municipal da Saúde				
Código	Especificação	F.R.-C.A.	Elemento	Modalidade	Grupo	Categoria Econômica
3.0.00.00	DESPESAS CORRENTES					925.000,00
3.0.00.00	DESPESAS CORRENTES					604.500,00
3.0.00.00	DESPESAS CORRENTES					5.000,00
3.0.00.00	DESPESAS CORRENTES					3.251.500,00
3.0.00.00	DESPESAS CORRENTES					2.692.510,00
3.0.00.00	DESPESAS CORRENTES					190.000,00
3.1.00.00	PESSOAL E ENCARGOS SOCIAIS				4.734.500,00	
3.1.90.00	APLICAÇÕES DIRETAS			4.734.500,00		
3.1.90.04	CONTRATAÇÃO POR TEMPO DETERMINADO	1.500.00.300.000	400.000,00			
3.1.90.04	CONTRATAÇÃO POR TEMPO DETERMINADO	1.600.02.999.000	340.000,00			
3.1.90.04	CONTRATAÇÃO POR TEMPO DETERMINADO	1.605.02.999.000	600.000,00			
3.1.90.04	CONTRATAÇÃO POR TEMPO DETERMINADO	1.621.02.999.000	25.000,00			
3.1.90.11	VENCIMENTOS E VANTAGENS FIXAS - PESSOAL CIVIL	1.500.00.300.000	724.200,00			
3.1.90.11	VENCIMENTOS E VANTAGENS FIXAS - PESSOAL CIVIL	1.600.02.999.000	1.315.000,00			
3.1.90.11	VENCIMENTOS E VANTAGENS FIXAS - PESSOAL CIVIL	1.604.02.999.000	604.500,00			
3.1.90.11	VENCIMENTOS E VANTAGENS FIXAS - PESSOAL CIVIL	1.605.02.999.000	320.000,00			
3.1.90.11	VENCIMENTOS E VANTAGENS FIXAS - PESSOAL CIVIL	1.621.02.999.000	10.000,00			
3.1.90.13	OBRIGAÇÕES PATRONAIS	1.500.00.300.000	108.000,00			
3.1.90.13	OBRIGAÇÕES PATRONAIS	1.600.02.999.000	250.000,00			
3.1.90.13	OBRIGAÇÕES PATRONAIS	1.605.02.999.000	5.000,00			
3.1.90.13	OBRIGAÇÕES PATRONAIS	1.621.02.999.000	1.800,00			
3.1.90.16	OUTRAS DESPESAS VARIÁVEIS - PESSOAL CIVIL	1.600.02.999.000	20.000,00			
3.1.90.91	SENTENÇAS JUDICIAIS	1.500.00.300.000	1.000,00			
3.1.90.91	SENTENÇAS JUDICIAIS	1.600.02.999.000	10.000,00			
3.3.00.00	OUTRAS DESPESAS CORRENTES				2.934.010,00	
3.3.90.00	APLICAÇÕES DIRETAS			2.934.010,00		
3.3.90.14	DIÁRIAS - CIVIL	1.500.00.300.000	80.000,00			
3.3.90.14	DIÁRIAS - CIVIL	1.600.02.999.000	40.000,00			
3.3.90.14	DIÁRIAS - CIVIL	1.621.02.999.000	5.000,00			
3.3.90.30	MATERIAL DE CONSUMO	1.500.00.300.000	507.060,00			
3.3.90.30	MATERIAL DE CONSUMO	1.600.02.999.000	641.000,00			
3.3.90.30	MATERIAL DE CONSUMO	1.621.02.999.000	25.000,00			
3.3.90.32	MATERIAL, BEM OU SERVIÇO PARA DISTRIBUIÇÃO GRATUITA	1.500.00.300.000	5.000,00			
3.3.90.36	OUTROS SERVIÇOS DE TERCEIROS - PESSOA FÍSICA	1.500.00.300.000	308.250,00			
3.3.90.36	OUTROS SERVIÇOS DE TERCEIROS - PESSOA FÍSICA	1.600.02.999.000	230.000,00			
3.3.90.36	OUTROS SERVIÇOS DE TERCEIROS - PESSOA FÍSICA	1.621.02.999.000	80.000,00			
3.3.90.39	OUTROS SERVIÇOS DE TERCEIROS - PESSOA JURÍDICA	1.500.00.300.000	550.000,00			
3.3.90.39	OUTROS SERVIÇOS DE TERCEIROS - PESSOA JURÍDICA	1.600.02.999.000	390.000,00			
3.3.90.39	OUTROS SERVIÇOS DE TERCEIROS - PESSOA JURÍDICA	1.601.02.999.000	5.000,00			
3.3.90.39	OUTROS SERVIÇOS DE TERCEIROS - PESSOA JURÍDICA	1.621.02.999.000	40.000,00			
3.3.90.40	SERVIÇOS DE TECNOLOGIA DA INFORMAÇÃO E COMUNICAÇÃO	1.500.00.300.000	5.000,00			
3.3.90.40	SERVIÇOS DE TECNOLOGIA DA INFORMAÇÃO E COMUNICAÇÃO	1.600.02.999.000	10.000,00			
3.3.90.40	SERVIÇOS DE TECNOLOGIA DA INFORMAÇÃO E COMUNICAÇÃO	1.621.02.999.000	3.200,00			
3.3.90.47	OBRIGAÇÕES TRIBUTÁRIAS E CONTRIBUTIVAS	1.500.00.300.000	1.000,00			
3.3.90.92	DESPESAS DE EXERCÍCIOS ANTERIORES	1.500.00.300.000	3.000,00			
3.3.90.92	DESPESAS DE EXERCÍCIOS ANTERIORES	1.600.02.999.000	5.500,00			



Orçamento Programa - Exercício de 2026

**NATUREZA DA DESPESA POR ORGÃO E UNIDADE**

PODER	02 PREFEITURA MUNICIPAL DE SANTO INACIO					
ORGÃO	07 Fundo Municipal da Saúde					
UNIDADE	00 Fundo Municipal da Saúde					
Código	Especificação	F.R.-C.A.	Elemento	Modalidade	Grupo	Categoria Econômica
4.0.00.00	DESPESAS DE CAPITAL					50.000,00
4.0.00.00	DESPESAS DE CAPITAL					180.000,00
4.0.00.00	DESPESAS DE CAPITAL					105.000,00
4.0.00.00	DESPESAS DE CAPITAL					13.000,00
4.0.00.00	DESPESAS DE CAPITAL					30.000,00
4.4.00.00	INVESTIMENTOS				378.000,00	
4.4.90.00	APLICAÇÕES DIRETAS			378.000,00		
4.4.90.51	OBRAS E INSTALAÇÕES	1.500.00.300.000	50.000,00			
4.4.90.51	OBRAS E INSTALAÇÕES	1.601.02.999.000	80.000,00			
4.4.90.51	OBRAS E INSTALAÇÕES	1.621.02.999.000	8.000,00			
4.4.90.51	OBRAS E INSTALAÇÕES	1.631.02.999.000	20.000,00			
4.4.90.51	OBRAS E INSTALAÇÕES	1.632.02.999.000	30.000,00			
4.4.90.52	EQUIPAMENTOS E MATERIAL PERMANENTE	1.500.00.300.000	130.000,00			
4.4.90.52	EQUIPAMENTOS E MATERIAL PERMANENTE	1.601.02.999.000	25.000,00			
4.4.90.52	EQUIPAMENTOS E MATERIAL PERMANENTE	1.621.02.999.000	5.000,00			
4.4.90.52	EQUIPAMENTOS E MATERIAL PERMANENTE	1.631.02.999.000	10.000,00			
4.4.90.52	EQUIPAMENTOS E MATERIAL PERMANENTE	1.632.02.999.000	20.000,00			
TOTAL						8.046.510,00



Orçamento Programa - Exercício de 2026

**NATUREZA DA DESPESA POR ORGÃO E UNIDADE**

PODER	02	PREFEITURA MUNICIPAL DE SANTO INACIO				
ORGÃO	08	Sec. M. de Assist. Social e Cidadania				
UNIDADE	00	Sec. M. de Assist. Social e Cidadania				
Código	Especificação	F.R.-C.A.	Elemento	Modalidade	Grupo	Categoria Econômica
3.0.00.00	DESPESAS CORRENTES					164.320,00
3.1.00.00	PESSOAL E ENCARGOS SOCIAIS				2.910,00	
3.1.90.00	APLICAÇÕES DIRETAS			2.910,00		
3.1.90.11	VENCIMENTOS E VANTAGENS FIXAS - PESSOAL CIVIL	1.500.00.999.000	1.500,00			
3.1.90.13	OBRIGAÇÕES PATRONAIS	1.500.00.999.000	1.410,00			
3.3.00.00	OUTRAS DESPESAS CORRENTES				161.410,00	
3.3.90.00	APLICAÇÕES DIRETAS			161.410,00		
3.3.90.14	DIÁRIAS - CIVIL	1.500.00.999.000	15.000,00			
3.3.90.30	MATERIAL DE CONSUMO	1.500.00.999.000	5.000,00			
3.3.90.32	MATERIAL, BEM OU SERVIÇO PARA DISTRIBUIÇÃO GRATUITA	1.500.00.999.000	1.410,00			
3.3.90.36	OUTROS SERVIÇOS DE TERCEIROS - PESSOA FÍSICA	1.500.00.999.000	70.000,00			
3.3.90.39	OUTROS SERVIÇOS DE TERCEIROS - PESSOA JURÍDICA	1.500.00.999.000	70.000,00			
4.0.00.00	DESPESAS DE CAPITAL					3.240,00
4.4.00.00	INVESTIMENTOS				3.240,00	
4.4.90.00	APLICAÇÕES DIRETAS			3.240,00		
4.4.90.51	OBRAS E INSTALAÇÕES	1.500.00.999.000	1.620,00			
4.4.90.52	EQUIPAMENTOS E MATERIAL PERMANENTE	1.500.00.999.000	1.620,00			
TOTAL						167.560,00





# PREFEITURA MUNICIPAL DE SANTO INÁCIO DO PIAUÍ

PRAÇA AURINO LUZ, 26 - CNPJ:06553945/0001-17

Orçamento Programa - Exercício de 2026

## NATUREZA DA DESPESA POR ORGÃO E UNIDADE

Anexo 02

Página 12

PODER	02	PREFEITURA MUNICIPAL DE SANTO INACIO				
ORGÃO	09	Fundo Municipal da Assistência Social				
UNIDADE	00	Fundo Municipal da Assistência Social				
Código	Especificação	F.R.-C.A.	Elemento	Modalidade	Grupo	Categoria Econômica
3.0.00.00	DESPESAS CORRENTES					50.500,00
3.0.00.00	DESPESAS CORRENTES					626.570,00
3.0.00.00	DESPESAS CORRENTES					722.000,00
3.1.00.00	PESSOAL E ENCARGOS SOCIAIS				717.050,00	
3.1.90.00	APLICAÇÕES DIRETAS			717.050,00		
3.1.90.04	CONTRATAÇÃO POR TEMPO DETERMINADO	1.500.00.999.000	20.810,00			
3.1.90.04	CONTRATAÇÃO POR TEMPO DETERMINADO	1.660.04.999.000	20.000,00			
3.1.90.04	CONTRATAÇÃO POR TEMPO DETERMINADO	1.661.04.999.000	3.000,00			
3.1.90.11	VENCIMENTOS E VANTAGENS FIXAS - PESSOAL CIVIL	1.500.00.999.000	318.000,00			
3.1.90.11	VENCIMENTOS E VANTAGENS FIXAS - PESSOAL CIVIL	1.660.04.999.000	296.000,00			
3.1.90.13	OBRIGAÇÕES PATRONAIS	1.500.00.999.000	57.240,00			
3.1.90.16	OUTRAS DESPESAS VARIÁVEIS - PESSOAL CIVIL	1.500.00.999.000	2.000,00			
3.3.00.00	OUTRAS DESPESAS CORRENTES				682.020,00	
3.3.90.00	APLICAÇÕES DIRETAS			682.020,00		
3.3.90.14	DIÁRIAS - CIVIL	1.500.00.999.000	13.500,00			
3.3.90.14	DIÁRIAS - CIVIL	1.660.04.999.000	5.000,00			
3.3.90.14	DIÁRIAS - CIVIL	1.660.04.999.000	10.000,00			
3.3.90.14	DIÁRIAS - CIVIL	1.661.04.999.000	2.000,00			
3.3.90.30	MATERIAL DE CONSUMO	1.500.00.999.000	61.910,00			
3.3.90.30	MATERIAL DE CONSUMO	1.660.04.999.000	50.000,00			
3.3.90.30	MATERIAL DE CONSUMO	1.660.04.999.000	134.000,00			
3.3.90.30	MATERIAL DE CONSUMO	1.661.04.999.000	5.000,00			
3.3.90.32	MATERIAL, BEM OU SERVIÇO PARA DISTRIBUIÇÃO GRATUITA	1.500.00.999.000	1.410,00			
3.3.90.32	MATERIAL, BEM OU SERVIÇO PARA DISTRIBUIÇÃO GRATUITA	1.661.04.999.000	20.500,00			
3.3.90.33	PASSAGENS E DESPESAS COM LOCOMOÇÃO	1.500.00.999.000	2.430,00			
3.3.90.36	OUTROS SERVIÇOS DE TERCEIROS - PESSOA FÍSICA	1.500.00.999.000	93.240,00			
3.3.90.36	OUTROS SERVIÇOS DE TERCEIROS - PESSOA FÍSICA	1.660.04.999.000	20.000,00			
3.3.90.36	OUTROS SERVIÇOS DE TERCEIROS - PESSOA FÍSICA	1.660.04.999.000	73.000,00			
3.3.90.36	OUTROS SERVIÇOS DE TERCEIROS - PESSOA FÍSICA	1.661.04.999.000	5.000,00			
3.3.90.39	OUTROS SERVIÇOS DE TERCEIROS - PESSOA JURÍDICA	1.500.00.999.000	48.030,00			
3.3.90.39	OUTROS SERVIÇOS DE TERCEIROS - PESSOA JURÍDICA	1.660.04.999.000	20.000,00			
3.3.90.39	OUTROS SERVIÇOS DE TERCEIROS - PESSOA JURÍDICA	1.660.04.999.000	84.000,00			
3.3.90.39	OUTROS SERVIÇOS DE TERCEIROS - PESSOA JURÍDICA	1.661.04.999.000	8.000,00			
3.3.90.40	SERVIÇOS DE TECNOLOGIA DA INFORMAÇÃO E COMUNICAÇÃO	1.500.00.999.000	3.000,00			
3.3.90.40	SERVIÇOS DE TECNOLOGIA DA INFORMAÇÃO E COMUNICAÇÃO	1.660.04.999.000	5.000,00			
3.3.90.40	SERVIÇOS DE TECNOLOGIA DA INFORMAÇÃO E COMUNICAÇÃO	1.660.04.999.000	5.000,00			
3.3.90.40	SERVIÇOS DE TECNOLOGIA DA INFORMAÇÃO E COMUNICAÇÃO	1.661.04.999.000	2.000,00			
3.3.90.48	OUTROS AUXÍLIOS FINANCEIROS A PESSOAS FÍSICAS	1.661.04.999.000	5.000,00			
3.3.90.92	DESPESAS DE EXERCÍCIOS ANTERIORES	1.500.00.999.000	5.000,00			
4.0.00.00	DESPESAS DE CAPITAL					33.000,00
4.0.00.00	DESPESAS DE CAPITAL					100.000,00
4.4.00.00	INVESTIMENTOS				133.000,00	
4.4.90.00	APLICAÇÕES DIRETAS			133.000,00		
4.4.90.51	OBRAS E INSTALAÇÕES	1.500.00.999.000	5.000,00			
4.4.90.51	OBRAS E INSTALAÇÕES	1.500.04.999.000	30.000,00			
4.4.90.51	OBRAS E INSTALAÇÕES	1.660.04.999.000	10.000,00			



**PREFEITURA MUNICIPAL DE SANTO INÁCIO DO PIAUÍ**  
PRAÇA AURINO LUZ, 26 - CNPJ:06553945/0001-17

Orçamento Programa - Exercício de 2026

Anexo 02  
Página 13

**NATUREZA DA DESPESA POR ORGÃO E UNIDADE**

PODER	02	Prefeitura Municipal de Santo Inacio				
ORGÃO	09	Fundo Municipal da Assistência Social				
UNIDADE	00	Fundo Municipal da Assistência Social				
Código	Especificação	F.R.-C.A.	Elemento	Modalidade	Grupo	Categoria Econômica
4. 4. 90. 52	EQUIPAMENTOS E MATERIAL PERMANENTE	1.500.00.999.000	15.000,00			
4. 4. 90. 52	EQUIPAMENTOS E MATERIAL PERMANENTE	1.500.04.999.000	50.000,00			
4. 4. 90. 52	EQUIPAMENTOS E MATERIAL PERMANENTE	1.660.04.999.000	23.000,00			
TOTAL						1.532.070,00



# PREFEITURA MUNICIPAL DE SANTO INÁCIO DO PIAUÍ

PRAÇA AURINO LUZ, 26 - CNPJ:06553945/0001-17

Orçamento Programa - Exercício de 2026

Anexo 02  
Página 14

## NATUREZA DA DESPESA POR ORGÃO E UNIDADE

PODER	02	PREFEITURA MUNICIPAL DE SANTO INACIO				
ORGÃO	10	FUNDEB				
UNIDADE	00	FUNDEB				
Código	Especificação	F.R.-C.A.	Elemento	Modalidade	Grupo	Categoria Econômica
3.0.00.00	DESPESAS CORRENTES					5.075.000,00
3.0.00.00	DESPESAS CORRENTES					2.000.000,00
3.0.00.00	DESPESAS CORRENTES					2.450.000,00
3.0.00.00	DESPESAS CORRENTES					230.000,00
3.1.00.00	PESSOAL E ENCARGOS SOCIAIS				7.764.000,00	
3.1.90.00	APLICAÇÕES DIRETAS			7.764.000,00		
3.1.90.04	CONTRATAÇÃO POR TEMPO DETERMINADO	1.540.01.230.000	20.000,00			
3.1.90.04	CONTRATAÇÃO POR TEMPO DETERMINADO	1.542.01.230.000	20.000,00			
3.1.90.11	VENCIMENTOS E VANTAGENS FIXAS - PESSOAL CIVIL	1.540.01.230.000	3.045.000,00			
3.1.90.11	VENCIMENTOS E VANTAGENS FIXAS - PESSOAL CIVIL	1.540.01.999.000	41.050,00			
3.1.90.11	VENCIMENTOS E VANTAGENS FIXAS - PESSOAL CIVIL	1.541.01.230.000	2.000.000,00			
3.1.90.11	VENCIMENTOS E VANTAGENS FIXAS - PESSOAL CIVIL	1.542.01.230.000	1.500.000,00			
3.1.90.13	OBRIGAÇÕES PATRONAIS	1.540.01.999.000	7.950,00			
3.1.90.13	OBRIGAÇÕES PATRONAIS	1.540.01.230.000	904.000,00			
3.1.90.13	OBRIGAÇÕES PATRONAIS	1.542.01.230.000	216.000,00			
3.1.90.94	INDENIZAÇÕES E RESTITUIÇÕES TRABALHISTAS	1.540.01.999.000	10.000,00			
3.3.00.00	OUTRAS DESPESAS CORRENTES				1.991.000,00	
3.3.90.00	APLICAÇÕES DIRETAS			1.991.000,00		
3.3.90.14	DIÁRIAS - CIVIL	1.540.01.999.000	20.000,00			
3.3.90.30	MATERIAL DE CONSUMO	1.540.01.999.000	455.000,00			
3.3.90.30	MATERIAL DE CONSUMO	1.542.01.999.000	464.000,00			
3.3.90.30	MATERIAL DE CONSUMO	1.543.01.999.000	155.000,00			
3.3.90.36	OUTROS SERVIÇOS DE TERCEIROS - PESSOA FÍSICA	1.540.01.999.000	95.000,00			
3.3.90.36	OUTROS SERVIÇOS DE TERCEIROS - PESSOA FÍSICA	1.542.01.999.000	50.000,00			
3.3.90.36	OUTROS SERVIÇOS DE TERCEIROS - PESSOA FÍSICA	1.543.01.999.000	25.000,00			
3.3.90.39	OUTROS SERVIÇOS DE TERCEIROS - PESSOA JURÍDICA	1.540.01.999.000	457.000,00			
3.3.90.39	OUTROS SERVIÇOS DE TERCEIROS - PESSOA JURÍDICA	1.542.01.999.000	200.000,00			
3.3.90.39	OUTROS SERVIÇOS DE TERCEIROS - PESSOA JURÍDICA	1.543.01.999.000	50.000,00			
3.3.90.40	SERVIÇOS DE TECNOLOGIA DA INFORMAÇÃO E COMUNICAÇÃO	1.540.01.999.000	20.000,00			
4.0.00.00	DESPESAS DE CAPITAL					77.000,00
4.0.00.00	DESPESAS DE CAPITAL					10.000,00
4.0.00.00	DESPESAS DE CAPITAL					1.350.000,00
4.4.00.00	INVESTIMENTOS				1.437.000,00	
4.4.90.00	APLICAÇÕES DIRETAS			1.437.000,00		
4.4.90.51	OBRAS E INSTALAÇÕES	1.540.01.999.000	27.000,00			
4.4.90.51	OBRAS E INSTALAÇÕES	1.542.01.999.000	800.000,00			
4.4.90.52	EQUIPAMENTOS E MATERIAL PERMANENTE	1.540.01.999.000	50.000,00			
4.4.90.52	EQUIPAMENTOS E MATERIAL PERMANENTE	1.542.01.999.000	550.000,00			
4.4.90.52	EQUIPAMENTOS E MATERIAL PERMANENTE	1.543.01.999.000	10.000,00			
TOTAL						11.192.000,00



# PREFEITURA MUNICIPAL DE SANTO INÁCIO DO PIAUÍ

PRAÇA AURINO LUZ, 26 - CNPJ:06553945/0001-17

Orçamento Programa - Exercício de 2026

Anexo 02  
Página 15

## NATUREZA DA DESPESA POR ORGÃO E UNIDADE

PODER	02	PREFEITURA MUNICIPAL DE SANTO INACIO				
ORGÃO	11	Unidade Mista de Saúde - Rosalina Passos				
UNIDADE	00	Unidade Mista de Saúde - Rosalina Passos				
Código	Especificação	F.R.-C.A.	Elemento	Modalidade	Grupo	Categoria Econômica
3.0.00.00	DESPESAS CORRENTES					109.400,00
3.0.00.00	DESPESAS CORRENTES					120.500,00
3.1.00.00	PESSOAL E ENCARGOS SOCIAIS				74.900,00	
3.1.90.00	APLICAÇÕES DIRETAS			74.900,00		
3.1.90.11	VENCIMENTOS E VANTAGENS FIXAS - PESSOAL CIVIL	1.500.00.300.000	30.000,00			
3.1.90.11	VENCIMENTOS E VANTAGENS FIXAS - PESSOAL CIVIL	1.621.02.999.000	35.000,00			
3.1.90.13	OBRIGAÇÕES PATRONAIS	1.500.00.300.000	5.400,00			
3.1.90.13	OBRIGAÇÕES PATRONAIS	1.621.02.999.000	4.500,00			
3.3.00.00	OUTRAS DESPESAS CORRENTES				155.000,00	
3.3.90.00	APLICAÇÕES DIRETAS			155.000,00		
3.3.90.14	DIÁRIAS - CIVIL	1.500.00.300.000	5.000,00			
3.3.90.14	DIÁRIAS - CIVIL	1.621.02.999.000	5.000,00			
3.3.90.30	MATERIAL DE CONSUMO	1.500.00.300.000	20.000,00			
3.3.90.30	MATERIAL DE CONSUMO	1.621.02.999.000	20.000,00			
3.3.90.32	MATERIAL, BEM OU SERVIÇO PARA DISTRIBUIÇÃO GRATUITA	1.500.00.300.000	2.000,00			
3.3.90.36	OUTROS SERVIÇOS DE TERCEIROS - PESSOA FÍSICA	1.500.00.300.000	15.000,00			
3.3.90.36	OUTROS SERVIÇOS DE TERCEIROS - PESSOA FÍSICA	1.621.02.999.000	31.000,00			
3.3.90.39	OUTROS SERVIÇOS DE TERCEIROS - PESSOA JURÍDICA	1.500.00.300.000	30.000,00			
3.3.90.39	OUTROS SERVIÇOS DE TERCEIROS - PESSOA JURÍDICA	1.621.02.999.000	20.000,00			
3.3.90.40	SERVIÇOS DE TECNOLOGIA DA INFORMAÇÃO E COMUNICAÇÃO	1.500.00.300.000	2.000,00			
3.3.90.40	SERVIÇOS DE TECNOLOGIA DA INFORMAÇÃO E COMUNICAÇÃO	1.621.02.999.000	5.000,00			
4.0.00.00	DESPESAS DE CAPITAL					10.000,00
4.0.00.00	DESPESAS DE CAPITAL					7.000,00
4.4.00.00	INVESTIMENTOS				17.000,00	
4.4.90.00	APLICAÇÕES DIRETAS			17.000,00		
4.4.90.51	OBRAS E INSTALAÇÕES	1.500.00.300.000	5.000,00			
4.4.90.51	OBRAS E INSTALAÇÕES	1.621.02.999.000	5.000,00			
4.4.90.52	EQUIPAMENTOS E MATERIAL PERMANENTE	1.500.00.300.000	2.000,00			
4.4.90.52	EQUIPAMENTOS E MATERIAL PERMANENTE	1.621.02.999.000	5.000,00			
TOTAL						246.900,00



# PREFEITURA MUNICIPAL DE SANTO INÁCIO DO PIAUÍ

PRAÇA AURINO LUZ, 26 - CNPJ:06553945/0001-17

Orçamento Programa - Exercício de 2026

Anexo 02  
Página 16

## NATUREZA DA DESPESA POR ORGÃO E UNIDADE

PODER	02	PREFEITURA MUNICIPAL DE SANTO INÁCIO				
ORGÃO	12	Secretaria Munic. de Finanças, Gestão, Controle e Tesouraria				
UNIDADE	00	Secretaria Munic. de Finanças				
Código	Especificação	F.R.-C.A.	Elemento	Modalidade	Grupo	Categoria Econômica
3.0.00.00	DESPESAS CORRENTES					2.000,00
3.0.00.00	DESPESAS CORRENTES					7.000,00
3.0.00.00	DESPESAS CORRENTES					88.110,00
3.1.00.00	PESSOAL E ENCARGOS SOCIAIS				23.240,00	
3.1.90.00	APLICAÇÕES DIRETAS			23.240,00		
3.1.90.11	VENCIMENTOS E VANTAGENS FIXAS - PESSOAL CIVIL	1.500.00.999.000	20.000,00			
3.1.90.13	OBRIGAÇÕES PATRONAIS	1.500.00.999.000	1.620,00			
3.1.90.16	OUTRAS DESPESAS VARIÁVEIS - PESSOAL CIVIL	1.500.00.999.000	1.620,00			
3.2.00.00	JUROS E ENCARGOS DA DÍVIDA				18.940,00	
3.2.90.00	APLICAÇÕES DIRETAS			18.940,00		
3.2.90.21	JUROS SOBRE A DÍVIDA POR CONTRATO	1.500.00.999.000	13.400,00			
3.2.90.22	OUTROS ENCARGOS SOBRE A DÍVIDA POR CONTRATO	1.500.00.999.000	4.130,00			
3.2.90.25	ENCARGOS SOBRE OPERAÇÕES DE CRÉDITO POR ANTECIPAÇÃO	1.500.00.999.000	1.410,00			
3.3.00.00	OUTRAS DESPESAS CORRENTES				54.930,00	
3.3.90.00	APLICAÇÕES DIRETAS			54.930,00		
3.3.90.14	DIÁRIAS - CIVIL	1.500.00.999.000	41.700,00			
3.3.90.30	MATERIAL DE CONSUMO	1.500.00.999.000	1.410,00			
3.3.90.36	OUTROS SERVIÇOS DE TERCEIROS - PESSOA FÍSICA	1.500.00.999.000	1.410,00			
3.3.90.39	OUTROS SERVIÇOS DE TERCEIROS - PESSOA JURÍDICA	1.500.00.999.000	1.410,00			
3.3.90.39	OUTROS SERVIÇOS DE TERCEIROS - PESSOA JURÍDICA	1.700.05.999.000	4.000,00			
3.3.90.39	OUTROS SERVIÇOS DE TERCEIROS - PESSOA JURÍDICA	1.701.05.999.000	1.000,00			
3.3.90.93	INDENIZAÇÕES E RESTITUIÇÕES	1.700.05.999.000	3.000,00			
3.3.90.93	INDENIZAÇÕES E RESTITUIÇÕES	1.701.05.999.000	1.000,00			
4.0.00.00	DESPESAS DE CAPITAL					365.000,00
4.6.00.00	AMORTIZAÇÃO DA DÍVIDA				365.000,00	
4.6.90.00	APLICAÇÕES DIRETAS			365.000,00		
4.6.90.71	PRINCIPAL DA DÍVIDA CONTRATUAL RESGATADO	1.500.00.999.000	365.000,00			
TOTAL						462.110,00



# PREFEITURA MUNICIPAL DE SANTO INÁCIO DO PIAUÍ

PRAÇA AURINO LUZ, 26 - CNPJ:06553945/0001-17

Orçamento Programa - Exercício de 2026

Anexo 02  
Página 17

## NATUREZA DA DESPESA POR ORGÃO E UNIDADE

PODER	02	PREFEITURA MUNICIPAL DE SANTO INACIO				
ORGÃO	13	Sec.Munic. de Esporte, Lazer, Cultura e Turismo				
UNIDADE	00	Sec.Munic. de Cultura Esporte Lazer e Turismo				
Código	Especificação	F.R.-C.A.	Elemento	Modalidade	Grupo	Categoria Econômica
3.0.00.00	DESPESAS CORRENTES					638.000,00
3.0.00.00	DESPESAS CORRENTES					13.000,00
3.0.00.00	DESPESAS CORRENTES					10.000,00
3.0.00.00	DESPESAS CORRENTES					120.000,00
3.1.00.00	PESSOAL E ENCARGOS SOCIAIS				160.000,00	
3.1.90.00	APLICAÇÕES DIRETAS			160.000,00		
3.1.90.11	VENCIMENTOS E VANTAGENS FIXAS - PESSOAL CIVIL	1.500.00.999.000	160.000,00			
3.3.00.00	OUTRAS DESPESAS CORRENTES				621.000,00	
3.3.50.00	TRANSFERÊNCIAS A INSTITUIÇÕES PRIVADAS SEM FINS LUCRATIVAS			1.000,00		
3.3.50.43	SUBVENÇÕES SOCIAIS	1.716.05.999.000	1.000,00			
3.3.90.00	APLICAÇÕES DIRETAS			620.000,00		
3.3.90.14	DIÁRIAS - CIVIL	1.500.00.999.000	10.000,00			
3.3.90.30	MATERIAL DE CONSUMO	1.500.00.999.000	15.000,00			
3.3.90.31	PREMIAÇÕES CULTURAIS, ARTÍSTICAS, CIENTÍFICAS, DESPORTIVAS	1.500.00.999.000	5.000,00			
3.3.90.31	PREMIAÇÕES CULTURAIS, ARTÍSTICAS, CIENTÍFICAS, DESPORTIVAS	1.715.05.999.000	5.000,00			
3.3.90.31	PREMIAÇÕES CULTURAIS, ARTÍSTICAS, CIENTÍFICAS, DESPORTIVAS	1.716.05.999.000	2.000,00			
3.3.90.31	PREMIAÇÕES CULTURAIS, ARTÍSTICAS, CIENTÍFICAS, DESPORTIVAS	1.719.00.999.000	60.000,00			
3.3.90.32	MATERIAL, BEM OU SERVIÇO PARA DISTRIBUIÇÃO GRATUITA	1.500.00.999.000	3.000,00			
3.3.90.36	OUTROS SERVIÇOS DE TERCEIROS - PESSOA FÍSICA	1.500.00.999.000	75.000,00			
3.3.90.36	OUTROS SERVIÇOS DE TERCEIROS - PESSOA FÍSICA	1.715.05.999.000	2.000,00			
3.3.90.36	OUTROS SERVIÇOS DE TERCEIROS - PESSOA FÍSICA	1.716.05.999.000	2.000,00			
3.3.90.36	OUTROS SERVIÇOS DE TERCEIROS - PESSOA FÍSICA	1.719.05.999.000	25.000,00			
3.3.90.39	OUTROS SERVIÇOS DE TERCEIROS - PESSOA JURÍDICA	1.500.00.999.000	370.000,00			
3.3.90.39	OUTROS SERVIÇOS DE TERCEIROS - PESSOA JURÍDICA	1.715.05.999.000	5.000,00			
3.3.90.39	OUTROS SERVIÇOS DE TERCEIROS - PESSOA JURÍDICA	1.716.05.999.000	2.000,00			
3.3.90.39	OUTROS SERVIÇOS DE TERCEIROS - PESSOA JURÍDICA	1.719.05.999.000	30.000,00			
3.3.90.93	INDENIZAÇÕES E RESTITUIÇÕES	1.715.05.999.000	1.000,00			
3.3.90.93	INDENIZAÇÕES E RESTITUIÇÕES	1.716.05.999.000	3.000,00			
3.3.90.93	INDENIZAÇÕES E RESTITUIÇÕES	1.719.05.999.000	5.000,00			
4.0.00.00	DESPESAS DE CAPITAL					12.000,00
4.0.00.00	DESPESAS DE CAPITAL					302.000,00
4.0.00.00	DESPESAS DE CAPITAL					10.000,00
4.0.00.00	DESPESAS DE CAPITAL					91.600,00
4.0.00.00	DESPESAS DE CAPITAL					2.000,00
4.4.00.00	INVESTIMENTOS				417.600,00	
4.4.90.00	APLICAÇÕES DIRETAS			417.600,00		
4.4.90.51	OBRAS E INSTALAÇÕES	1.500.00.999.000	30.000,00			
4.4.90.51	OBRAS E INSTALAÇÕES	1.700.05.999.000	10.000,00			
4.4.90.51	OBRAS E INSTALAÇÕES	1.706.05.999.000	302.000,00			
4.4.90.51	OBRAS E INSTALAÇÕES	1.710.05.999.000	12.000,00			
4.4.90.52	EQUIPAMENTOS E MATERIAL PERMANENTE	1.500.00.999.000	61.600,00			
4.4.90.52	EQUIPAMENTOS E MATERIAL PERMANENTE	1.715.05.999.000	2.000,00			
TOTAL						1.198.600,00



# PREFEITURA MUNICIPAL DE SANTO INÁCIO DO PIAUÍ

PRAÇA AURINO LUZ, 26 - CNPJ:06553945/0001-17

Orçamento Programa - Exercício de 2026

Anexo 02  
Página 18

## NATUREZA DA DESPESA POR ORGÃO E UNIDADE

PODER	02	PREFEITURA MUNICIPAL DE SANTO INACIO				
ORGÃO	14	Fundo Municipal de Educação				
UNIDADE	00	Fundo Municipal de Educação				
Código	Especificação	F.R.-C.A.	Elemento	Modalidade	Grupo	Categoria Econômica
3.0.00.00	DESPESAS CORRENTES					520.000,00
3.0.00.00	DESPESAS CORRENTES					4.400,00
3.0.00.00	DESPESAS CORRENTES					240.000,00
3.0.00.00	DESPESAS CORRENTES					101.000,00
3.0.00.00	DESPESAS CORRENTES					231.500,00
3.0.00.00	DESPESAS CORRENTES					1.893.120,00
3.0.00.00	DESPESAS CORRENTES					212.000,00
3.1.00.00	PESSOAL E ENCARGOS SOCIAIS				400.000,00	
3.1.90.00	APLICAÇÕES DIRETAS			400.000,00		
3.1.90.04	CONTRATAÇÃO POR TEMPO DETERMINADO	1.500.00.200.000	1.500,00			
3.1.90.04	CONTRATAÇÃO POR TEMPO DETERMINADO	1.569.01.999.000	6.600,00			
3.1.90.11	VENCIMENTOS E VANTAGENS FIXAS - PESSOAL CIVIL	1.500.00.200.000	304.900,00			
3.1.90.11	VENCIMENTOS E VANTAGENS FIXAS - PESSOAL CIVIL	1.569.01.999.000	39.000,00			
3.1.90.13	OBRIGAÇÕES PATRONAIS	1.500.00.200.000	36.000,00			
3.1.90.13	OBRIGAÇÕES PATRONAIS	1.569.01.999.000	1.000,00			
3.1.90.16	OUTRAS DESPESAS VARIÁVEIS - PESSOAL CIVIL	1.500.00.200.000	5.000,00			
3.1.90.16	OUTRAS DESPESAS VARIÁVEIS - PESSOAL CIVIL	1.569.01.999.000	1.000,00			
3.1.90.91	SENTENÇAS JUDICIAIS	1.500.00.200.000	5.000,00			
3.3.00.00	OUTRAS DESPESAS CORRENTES				2.802.020,00	
3.3.90.00	APLICAÇÕES DIRETAS			2.802.020,00		
3.3.90.14	DIÁRIAS - CIVIL	1.500.00.200.000	91.500,00			
3.3.90.14	DIÁRIAS - CIVIL	1.550.01.999.000	20.000,00			
3.3.90.14	DIÁRIAS - CIVIL	1.569.01.999.000	1.000,00			
3.3.90.30	MATERIAL DE CONSUMO	1.500.00.200.000	656.700,00			
3.3.90.30	MATERIAL DE CONSUMO	1.550.01.999.000	390.000,00			
3.3.90.30	MATERIAL DE CONSUMO	1.551.01.999.000	2.400,00			
3.3.90.30	MATERIAL DE CONSUMO	1.552.01.999.000	240.000,00			
3.3.90.30	MATERIAL DE CONSUMO	1.553.01.999.000	25.000,00			
3.3.90.30	MATERIAL DE CONSUMO	1.569.01.999.000	70.500,00			
3.3.90.30	MATERIAL DE CONSUMO	1.576.01.999.000	60.000,00			
3.3.90.32	MATERIAL, BEM OU SERVIÇO PARA DISTRIBUIÇÃO GRATUITA	1.569.01.999.000	3.000,00			
3.3.90.36	OUTROS SERVIÇOS DE TERCEIROS - PESSOA FÍSICA	1.500.00.200.000	233.900,00			
3.3.90.36	OUTROS SERVIÇOS DE TERCEIROS - PESSOA FÍSICA	1.550.01.999.000	30.000,00			
3.3.90.36	OUTROS SERVIÇOS DE TERCEIROS - PESSOA FÍSICA	1.551.01.999.000	1.000,00			
3.3.90.36	OUTROS SERVIÇOS DE TERCEIROS - PESSOA FÍSICA	1.553.01.999.000	10.000,00			
3.3.90.36	OUTROS SERVIÇOS DE TERCEIROS - PESSOA FÍSICA	1.569.01.999.000	43.000,00			
3.3.90.36	OUTROS SERVIÇOS DE TERCEIROS - PESSOA FÍSICA	1.576.01.999.000	20.000,00			
3.3.90.39	OUTROS SERVIÇOS DE TERCEIROS - PESSOA JURÍDICA	1.500.00.200.000	551.620,00			
3.3.90.39	OUTROS SERVIÇOS DE TERCEIROS - PESSOA JURÍDICA	1.550.01.999.000	80.000,00			
3.3.90.39	OUTROS SERVIÇOS DE TERCEIROS - PESSOA JURÍDICA	1.551.01.999.000	1.000,00			
3.3.90.39	OUTROS SERVIÇOS DE TERCEIROS - PESSOA JURÍDICA	1.553.01.999.000	66.000,00			
3.3.90.39	OUTROS SERVIÇOS DE TERCEIROS - PESSOA JURÍDICA	1.569.01.999.000	62.000,00			
3.3.90.39	OUTROS SERVIÇOS DE TERCEIROS - PESSOA JURÍDICA	1.576.01.999.000	132.000,00			
3.3.90.40	SERVIÇOS DE TECNOLOGIA DA INFORMAÇÃO E COMUNICAÇÃO	1.500.00.200.000	5.000,00			
3.3.90.40	SERVIÇOS DE TECNOLOGIA DA INFORMAÇÃO E COMUNICAÇÃO	1.569.01.999.000	3.400,00			
3.3.90.47	OBRIGAÇÕES TRIBUTÁRIAS E CONTRIBUTIVAS	1.500.00.200.000	2.000,00			



**PREFEITURA MUNICIPAL DE SANTO INÁCIO DO PIAUÍ**  
PRAÇA AURINO LUZ, 26 - CNPJ:06553945/0001-17

Anexo 02  
Página 19

Orçamento Programa - Exercício de 2026

**NATUREZA DA DESPESA POR ORGÃO E UNIDADE**

PODER	02 Prefeitura Municipal de Santo Inacio					
ORGÃO	14 Fundo Municipal de Educação					
UNIDADE	00 Fundo Municipal de Educação					
Código	Especificação	F.R.-C.A.	Elemento	Modalidade	Grupo	Categoria Econômica
3.3.90.92	DESPESAS DE EXERCÍCIOS ANTERIORES	1.569.01.999.000	1.000,00			
4.0.00.00	DESPESAS DE CAPITAL					25.500,00
4.0.00.00	DESPESAS DE CAPITAL					16.000,00
4.0.00.00	DESPESAS DE CAPITAL					1.000,00
4.0.00.00	DESPESAS DE CAPITAL					19.500,00
4.0.00.00	DESPESAS DE CAPITAL					25.000,00
4.4.00.00	INVESTIMENTOS				82.000,00	
4.4.90.00	APLICAÇÕES DIRETAS			82.000,00		
4.4.90.51	OBRAS E INSTALAÇÕES	1.500.00.200.000	9.500,00			
4.4.90.51	OBRAS E INSTALAÇÕES	1.569.01.999.000	2.500,00			
4.4.90.51	OBRAS E INSTALAÇÕES	1.570.01.999.000	10.000,00			
4.4.90.52	EQUIPAMENTOS E MATERIAL PERMANENTE	1.500.00.200.000	11.000,00			
4.4.90.52	EQUIPAMENTOS E MATERIAL PERMANENTE	1.550.01.999.000	16.000,00			
4.4.90.52	EQUIPAMENTOS E MATERIAL PERMANENTE	1.551.01.999.000	1.000,00			
4.4.90.52	EQUIPAMENTOS E MATERIAL PERMANENTE	1.569.01.999.000	17.000,00			
4.4.90.52	EQUIPAMENTOS E MATERIAL PERMANENTE	1.570.01.999.000	15.000,00			
4.6.00.00	AMORTIZAÇÃO DA DÍVIDA				5.000,00	
4.6.90.00	APLICAÇÕES DIRETAS			5.000,00		
4.6.90.71	PRINCIPAL DA DÍVIDA CONTRATUAL RESGATADO	1.500.00.200.000	5.000,00			
TOTAL						3.289.020,00





# PREFEITURA MUNICIPAL DE SANTO INÁCIO DO PIAUÍ

PRAÇA AURINO LUZ, 26 - CNPJ:06553945/0001-17

Anexo 02  
Página 20

Orçamento Programa - Exercício de 2026

## NATUREZA DA DESPESA POR ORGÃO E UNIDADE

PODER	02	PREFEITURA MUNICIPAL DE SANTO INACIO				
ORGÃO	15	Fundo Municipal dos Direitos da Criança e ao Adolescente				
UNIDADE	00	Fundo Municipal dos Direitos da Criança e Adolescente				
Código	Especificação	F.R.-C.A.	Elemento	Modalidade	Grupo	Categoria Econômica
3.0.00.00	DESPESAS CORRENTES					66.700,00
3.1.00.00	PESSOAL E ENCARGOS SOCIAIS				18.700,00	
3.1.90.00	APLICAÇÕES DIRETAS			18.700,00		
3.1.90.04	CONTRATAÇÃO POR TEMPO DETERMINADO	1.500.00.999.000	1.000,00			
3.1.90.11	VENCIMENTOS E VANTAGENS FIXAS - PESSOAL CIVIL	1.500.00.999.000	15.000,00			
3.1.90.13	OBRIGAÇÕES PATRONAIS	1.500.00.999.000	2.700,00			
3.3.00.00	OUTRAS DESPESAS CORRENTES				48.000,00	
3.3.90.00	APLICAÇÕES DIRETAS			48.000,00		
3.3.90.14	DIÁRIAS - CIVIL	1.500.00.999.000	1.000,00			
3.3.90.30	MATERIAL DE CONSUMO	1.500.00.999.000	10.000,00			
3.3.90.32	MATERIAL, BEM OU SERVIÇO PARA DISTRIBUIÇÃO GRATUITA	1.500.00.999.000	12.000,00			
3.3.90.36	OUTROS SERVIÇOS DE TERCEIROS - PESSOA FÍSICA	1.500.00.999.000	15.000,00			
3.3.90.39	OUTROS SERVIÇOS DE TERCEIROS - PESSOA JURÍDICA	1.500.00.999.000	10.000,00			
4.0.00.00	DESPESAS DE CAPITAL					13.000,00
4.4.00.00	INVESTIMENTOS				13.000,00	
4.4.90.00	APLICAÇÕES DIRETAS			13.000,00		
4.4.90.51	OBRAS E INSTALAÇÕES	1.500.00.999.000	5.000,00			
4.4.90.52	EQUIPAMENTOS E MATERIAL PERMANENTE	1.500.00.999.000	8.000,00			
TOTAL						79.700,00



**NATUREZA DA DESPESA POR ORGÃO E UNIDADE**

PODER	90	RESERVA DE CONTINGÊNCIA				
ORGÃO	99	Reserva de Contingência				
UNIDADE	99	Reserva de Contingência				
Código	Especificação	F.R.-C.A.	Elemento	Modalidade	Grupo	Categoria Econômica
9.0.00.00	RESERVA DE CONTINGÊNCIA					300.000,00
9.9.00.00	RESERVA DE CONTINGÊNCIA				300.000,00	
9.9.99.00	RESERVA DE CONTINGÊNCIA			300.000,00		
9.9.99.99	RESERVA DE CONTINGÊNCIA	1.500.00.999.000	300.000,00			
TOTAL						300.000,00
TOTAL GERAL						40.143.083,50

AURO APARECIDO DE  
CARVALHO:51488507  
368

Assinado de forma digital  
por AURO APARECIDO DE  
CARVALHO:51488507368  
Dados: 2025.09.29 12:13:29  
-03'00'

AURO APARECIDO DE CARVALHO  
PREFEITO MUNICIPAL  
514.885.073-68

JOAQUIM  
MENDES  
VIANA:07933703  
372

Assinado de forma digital  
por JOAQUIM MENDES  
VIANA:07933703372  
Dados: 2025.09.29  
12:14:41 -03'00'

JOAQUIM MENDES VIANA  
CONTADOR - CRC-PI 5879/O  
079.337.033-72



# PREFEITURA MUNICIPAL DE SANTO INÁCIO DO PIAUÍ

PRAÇA AURINO LUZ, 26 - CNPJ:06553945/0001-17

Orçamento Programa - Exercício de 2026

## ANÁLISE DA DESPESA EM PORCENTAGEM

Quadro 22

Página 1

Código	Especificação	Elemento	Modalidade	Grupo	Categoria Econômica
3.0.00.00	DESPESAS CORRENTES	0	0	0	84,8767
3.1.00.00	PESSOAL E ENCARGOS SOCIAIS	0	0	43,2593	0
3.1.90.00	APLICAÇÕES DIRETAS	0	43,2593	0	0
3.1.90.04	CONTRATAÇÃO POR TEMPO DETERMINADO	3,7599	0	0	0
3.1.90.11	VENCIMENTOS E VANTAGENS FIXAS - PESSOAL CIVIL	33,8642	0	0	0
3.1.90.13	OBRIGAÇÕES PATRONAIS	5,3646	0	0	0
3.1.90.16	OUTRAS DESPESAS VARIÁVEIS - PESSOAL CIVIL	0,0763	0	0	0
3.1.90.91	SENTENÇAS JUDICIAIS	0,1644	0	0	0
3.1.90.92	DESPESAS DE EXERCÍCIOS ANTERIORES	0,005	0	0	0
3.1.90.94	INDENIZAÇÕES E RESTITUIÇÕES TRABALHISTAS	0,0249	0	0	0
3.2.00.00	JUROS E ENCARGOS DA DÍVIDA	0	0	0,0472	0
3.2.90.00	APLICAÇÕES DIRETAS	0	0,0472	0	0
3.2.90.21	JUROS SOBRE A DÍVIDA POR CONTRATO	0,0334	0	0	0
3.2.90.22	OUTROS ENCARGOS SOBRE A DÍVIDA POR CONTRATO	0,0103	0	0	0
3.2.90.25	ENCARGOS SOBRE OPERAÇÕES DE CRÉDITO POR ANTECIPAÇÃO D	0,0035	0	0	0
3.3.00.00	OUTRAS DESPESAS CORRENTES	0	0	41,5703	0
3.3.50.00	TRANSFERÊNCIAS A INSTITUIÇÕES PRIVADAS SEM FINS LUCRATIVO:	0	0,0897	0	0
3.3.50.41	CONTRIBUIÇÕES	0,0872	0	0	0
3.3.50.43	SUBVENÇÕES SOCIAIS	0,0025	0	0	0
3.3.90.00	APLICAÇÕES DIRETAS	0	41,4806	0	0
3.3.90.14	DIÁRIAS - CIVIL	1,5678	0	0	0
3.3.90.30	MATERIAL DE CONSUMO	13,441	0	0	0
3.3.90.31	PREMIAÇÕES CULTURAIS, ARTÍSTICAS, CIENTÍFICAS, DESPORTIVAS	0,1794	0	0	0
3.3.90.32	MATERIAL, BEM OU SERVIÇO PARA DISTRIBUIÇÃO GRATUITA	0,1328	0	0	0
3.3.90.33	PASSAGENS E DESPESAS COM LOCOMOÇÃO	0,0185	0	0	0
3.3.90.35	SERVIÇOS DE CONSULTORIA	1,3203	0	0	0
3.3.90.36	OUTROS SERVIÇOS DE TERCEIROS - PESSOA FÍSICA	5,1611	0	0	0
3.3.90.39	OUTROS SERVIÇOS DE TERCEIROS - PESSOA JURÍDICA	18,3692	0	0	0
3.3.90.40	SERVIÇOS DE TECNOLOGIA DA INFORMAÇÃO E COMUNICAÇÃO - P.	0,2954	0	0	0
3.3.90.41	CONTRIBUIÇÕES	0,0062	0	0	0
3.3.90.47	OBRIGAÇÕES TRIBUTÁRIAS E CONTRIBUTIVAS	0,7136	0	0	0
3.3.90.48	OUTROS AUXÍLIOS FINANCEIROS A PESSOAS FÍSICAS	0,0125	0	0	0
3.3.90.92	DESPESAS DE EXERCÍCIOS ANTERIORES	0,0386	0	0	0
3.3.90.93	INDENIZAÇÕES E RESTITUIÇÕES	0,2242	0	0	0
4.0.00.00	DESPESAS DE CAPITAL	0	0	0	14,3759
4.4.00.00	INVESTIMENTOS	0	0	13,4542	0
4.4.90.00	APLICAÇÕES DIRETAS	0	13,4542	0	0
4.4.90.51	OBRAS E INSTALAÇÕES	9,8092	0	0	0
4.4.90.52	EQUIPAMENTOS E MATERIAL PERMANENTE	3,645	0	0	0
4.6.00.00	AMORTIZAÇÃO DA DÍVIDA	0	0	0,9217	0
4.6.90.00	APLICAÇÕES DIRETAS	0	0,9217	0	0
4.6.90.71	PRINCIPAL DA DÍVIDA CONTRATUAL RESGATADO	0,9217	0	0	0
9.0.00.00	RESERVA DE CONTINGÊNCIA	0	0	0	0,7473
9.9.00.00	RESERVA DE CONTINGÊNCIA	0	0	0,7473	0
9.9.99.00	RESERVA DE CONTINGÊNCIA	0	0,7473	0	0
9.9.99.99	RESERVA DE CONTINGÊNCIA	0,7473	0	0	0



Código	Especificação	Elemento	Modalidade	Grupo	Categoria Econômica
TOTAL					100,00

AURO APARECIDO DE  
CARVALHO:51488507368

Assinado de forma digital  
por AURO APARECIDO DE  
CARVALHO:51488507368  
Dados: 2025.09.29 12:17:27  
-03'00'

AURO APARECIDO DE CARVALHO  
PREFEITO MUNICIPAL  
514.885.073-68

JOAQUIM  
MENDES  
VIANA:07933703372

Assinado de forma  
digital por JOAQUIM  
MENDES  
VIANA:07933703372  
Dados: 2025.09.29  
12:16:13 -03'00'

JOAQUIM MENDES VIANA  
CONTADOR - CRC-PI 5879/O  
079.337.033-72



QUADRO AUXILIAR DE DETALHAMENTO DA DESPESA

ORGÃO	01	Câmara Municipal
UNIDADE	01	Câmara Municipal
SUB UNIDADE	00	Camara Municipal

Aplicacao Programada	Proj/Ativ	Finalidade	Categoria	Detalhada	TotalGrupo	Total Categ.	Total Func.
		F.R. - C.A.					
Reforma do Predio da Câmara Municipal	01.031.0001.1001.0000						70.000,00
4 DESPESAS DE CAPIT						70.000,00	
4 INVESTIMENTOS					70.000,00		
OBRAS E INSTALAÇÕES		1.500.00.999.000	4.4.90.51.00	70.000,00			
Aquisição de Equipamento para Câmara	01.031.0001.1002.0000						70.000,00
4 DESPESAS DE CAPIT						70.000,00	
4 INVESTIMENTOS					70.000,00		
EQUIPAMENTOS E MATERIAL PERMANENTE		1.500.00.999.000	4.4.90.52.00	70.000,00			
Manutenção da Câmara Municipal	01.031.0001.2001.0000						1.305.000,00
3 DESPESAS CORREN'						1.305.000,00	
1 PESSOAL E ENCARGOS SOCIAIS					835.000,00		
CONTRATAÇÃO POR TEMPO DETERMINADO		1.500.00.999.000	3.1.90.04.00	30.000,00			
VENCIMENTOS E VANTAGENS FIXAS - PESSOAL CIVIL		1.500.00.999.000	3.1.90.11.00	655.000,00			
OBRIGAÇÕES PATRONAIS		1.500.00.999.000	3.1.90.13.00	150.000,00			
3 OUTRAS DESPESAS CORRENTES					470.000,00		
DIÁRIAS - CIVIL		1.500.00.999.000	3.3.90.14.00	70.000,00			
MATERIAL DE CONSUMO		1.500.00.999.000	3.3.90.30.00	100.000,00			
OUTROS SERVIÇOS DE TERCEIROS - PESSOA FÍSICA		1.500.00.999.000	3.3.90.36.00	150.000,00			
OUTROS SERVIÇOS DE TERCEIROS - PESSOA JURÍDICA		1.500.00.999.000	3.3.90.39.00	150.000,00			
TOTAL							1.445.000,00



# PREFEITURA MUNICIPAL DE SANTO INÁCIO DO PIAUÍ

PRAÇA AURINO LUZ, 26 - CNPJ:06553945/0001-17

Orçamento Programa - Exercício de 2026

Página 2

## QUADRO AUXILIAR DE DETALHAMENTO DA DESPESA

ORGÃO	02	Prefeitura Municipal de Santo Inacio
UNIDADE	01	Gabinete do Prefeito
SUB UNIDADE	00	Gabinete do Prefeito

Aplicacao Programada	Proj/Ativ	Finalidade	Categoria	Detalhada	TotalGrupo	Total Categ.	Total Func.
F.R. - C.A.							
Encargos com Assessoria Juridica	03.091.0301.2004.0000						195.000,00
3 DESPESAS CORREN'						195.000,00	
3 OUTRAS DESPESAS CORRENTES					195.000,00		
SERVIÇOS DE CONSULTORIA		1.500.00.999.000	3.3.90.35.00	180.000,00			
OUTROS SERVIÇOS DE TERCEIROS - PESSOA FÍSICA		1.500.00.999.000	3.3.90.36.00	5.000,00			
OUTROS SERVIÇOS DE TERCEIROS - PESSOA JURÍDICA		1.500.00.999.000	3.3.90.39.00	10.000,00			
Munutenção do Gabinete do Prefeito	04.121.0401.2005.0000						817.000,00
3 DESPESAS CORREN'						816.000,00	
1 PESSOAL E ENCARGOS SOCIAIS					560.000,00		
VENCIMENTOS E VANTAGENS FIXAS - PESSOAL CIVIL		1.500.00.999.000	3.1.90.11.00	560.000,00			
3 OUTRAS DESPESAS CORRENTES					256.000,00		
DIÁRIAS - CIVIL		1.500.00.999.000	3.3.90.14.00	95.000,00			
MATERIAL DE CONSUMO		1.500.00.999.000	3.3.90.30.00	10.000,00			
PASSAGENS E DESPESAS COM LOCOMOÇÃO		1.500.00.999.000	3.3.90.33.00	5.000,00			
OUTROS SERVIÇOS DE TERCEIROS - PESSOA FÍSICA		1.500.00.999.000	3.3.90.36.00	5.000,00			
OUTROS SERVIÇOS DE TERCEIROS - PESSOA JURÍDICA		1.500.00.999.000	3.3.90.39.00	140.000,00			
DESPESAS DE EXERCÍCIOS ANTERIORES		1.500.00.999.000	3.3.90.92.00	1.000,00			
4 DESPESAS DE CAPIT						1.000,00	
4 INVESTIMENTOS					1.000,00		
EQUIPAMENTOS E MATERIAL PERMANENTE		1.500.00.999.000	4.4.90.52.00	1.000,00			
Contribuições a Entidades	04.122.0401.2006.0000						37.500,00
3 DESPESAS CORREN'						37.500,00	
3 OUTRAS DESPESAS CORRENTES					37.500,00		
CONTRIBUIÇÕES		1.500.00.999.000	3.3.50.41.00	35.000,00			
CONTRIBUIÇÕES		1.500.00.999.000	3.3.90.41.00	2.500,00			
Apoio ao policiamento no municipio	04.122.0601.2007.0000						74.500,00
3 DESPESAS CORREN'						74.500,00	
3 OUTRAS DESPESAS CORRENTES					74.500,00		
OUTROS SERVIÇOS DE TERCEIROS - PESSOA FÍSICA		1.500.00.999.000	3.3.90.36.00	1.500,00			
OUTROS SERVIÇOS DE TERCEIROS - PESSOA JURÍDICA		1.500.00.999.000	3.3.90.39.00	1.000,00			
INDENIZAÇÕES E RESTITUIÇÕES		1.500.00.999.000	3.3.90.93.00	72.000,00			
Manutenção da Controladoria Interna	04.124.0401.2008.0000						22.960,00
3 DESPESAS CORREN'						22.960,00	
1 PESSOAL E ENCARGOS SOCIAIS					21.410,00		
CONTRATAÇÃO POR TEMPO DETERMINADO		1.500.00.999.000	3.1.90.04.00	1.410,00			
VENCIMENTOS E VANTAGENS FIXAS - PESSOAL CIVIL		1.500.00.999.000	3.1.90.11.00	20.000,00			
3 OUTRAS DESPESAS CORRENTES					1.550,00		
DIÁRIAS - CIVIL		1.500.00.999.000	3.3.90.14.00	1.550,00			
Junta de Serviço Militar	04.153.0501.2009.0000						13.120,00
3 DESPESAS CORREN'						13.120,00	
3 OUTRAS DESPESAS CORRENTES					13.120,00		
DIÁRIAS - CIVIL		1.500.00.999.000	3.3.90.14.00	500,00			
MATERIAL DE CONSUMO		1.500.00.999.000	3.3.90.30.00	1.000,00			
OUTROS SERVIÇOS DE TERCEIROS - PESSOA FÍSICA		1.500.00.999.000	3.3.90.36.00	1.620,00			
OUTROS SERVIÇOS DE TERCEIROS - PESSOA JURÍDICA		1.500.00.999.000	3.3.90.39.00	10.000,00			



Orçamento Programa - Exercício de 2026

Página 3

**QUADRO AUXILIAR DE DETALHAMENTO DA DESPESA**

Aplicacao Programada	Proj/Ativ	Finalidade F.R. - C.A.	Categoria	Detalhada	TotalGrupo	Total Categ.	Total Func.
Junta de Serviço Militar	04.153.0501.2009.0000						13.120,00

TOTAL	1.160.080,00
-------	--------------



# PREFEITURA MUNICIPAL DE SANTO INÁCIO DO PIAUÍ

PRAÇA AURINO LUZ, 26 - CNPJ:06553945/0001-17

Orçamento Programa - Exercício de 2026

Página 4

## QUADRO AUXILIAR DE DETALHAMENTO DA DESPESA

ORGÃO	02	Prefeitura Municipal de Santo Inacio
UNIDADE	02	Secretaria Municipal da Administração, Planejamento
SUB UNIDADE	00	Secretaria Municipal da Administração

Aplicacao Programada	Proj/Ativ	Finalidade	Categoria	Detalhada	TotalGrupo	Total Categ.	Total Func.
F.R. - C.A.							
Manutenção da Sec. de Administ.Geral	04.122.0101.2010.0000						30.000,00
3 DESPESAS CORREN'						30.000,00	
3 OUTRAS DESPESAS CORRENTES					30.000,00		
OUTROS SERVIÇOS DE TERCEIROS - PESSOA JURÍDICA		1.708.05.999.000	3.3.90.39.00	30.000,00			
Aquisição de Equipamentos	04.122.0401.1003.0000						50.000,00
4 DESPESAS DE CAPIT						50.000,00	
4 INVESTIMENTOS					50.000,00		
EQUIPAMENTOS E MATERIAL PERMANENTE		1.500.00.999.000	4.4.90.52.00	50.000,00			
Precatórios Judiciais	04.122.0401.1004.0000						50.000,00
3 DESPESAS CORREN'						50.000,00	
1 PESSOAL E ENCARGOS SOCIAIS					50.000,00		
SENTENÇAS JUDICIAIS		1.500.00.999.000	3.1.90.91.00	50.000,00			
Manutenção da Sec. de Administ.Geral	04.122.0401.2010.0000						5.076.630,00
3 DESPESAS CORREN'						5.065.630,00	
1 PESSOAL E ENCARGOS SOCIAIS					1.578.000,00		
VENCIMENTOS E VANTAGENS FIXAS - PESSOAL CIVIL		1.500.00.999.000	3.1.90.11.00	1.175.000,00			
OBRIGAÇÕES PATRONAIS		1.500.00.999.000	3.1.90.13.00	400.000,00			
OUTRAS DESPESAS VARIÁVEIS - PESSOAL CIVIL		1.500.00.999.000	3.1.90.16.00	1.000,00			
DESPESAS DE EXERCÍCIOS ANTERIORES		1.500.00.999.000	3.1.90.92.00	2.000,00			
3 OUTRAS DESPESAS CORRENTES					3.487.630,00		
DIÁRIAS - CIVIL		1.500.00.999.000	3.3.90.14.00	73.000,00			
DIÁRIAS - CIVIL		1.720.00.999.000	3.3.90.14.00	12.000,00			
MATERIAL DE CONSUMO		1.500.00.999.000	3.3.90.30.00	700.000,00			
MATERIAL DE CONSUMO		1.706.05.999.000	3.3.90.30.00	50.000,00			
MATERIAL DE CONSUMO		1.707.05.999.000	3.3.90.30.00	1.400,00			
MATERIAL DE CONSUMO		1.708.00.999.000	3.3.90.30.00	20.000,00			
MATERIAL DE CONSUMO		1.710.05.999.000	3.3.90.30.00	10.000,00			
MATERIAL DE CONSUMO		1.720.05.999.000	3.3.90.30.00	40.000,00			
MATERIAL DE CONSUMO		1.721.05.999.000	3.3.90.30.00	50.000,00			
MATERIAL DE CONSUMO		1.750.05.999.000	3.3.90.30.00	27.180,00			
SERVIÇOS DE CONSULTORIA		1.500.00.999.000	3.3.90.35.00	350.000,00			
OUTROS SERVIÇOS DE TERCEIROS - PESSOA FÍSICA		1.500.00.999.000	3.3.90.36.00	120.000,00			
OUTROS SERVIÇOS DE TERCEIROS - PESSOA FÍSICA		1.707.05.999.000	3.3.90.36.00	1.050,00			
OUTROS SERVIÇOS DE TERCEIROS - PESSOA FÍSICA		1.720.05.999.000	3.3.90.36.00	20.000,00			
OUTROS SERVIÇOS DE TERCEIROS - PESSOA FÍSICA		1.750.05.999.000	3.3.90.36.00	5.000,00			
OUTROS SERVIÇOS DE TERCEIROS - PESSOA JURÍDICA		1.500.00.999.000	3.3.90.39.00	1.700.000,00			
OUTROS SERVIÇOS DE TERCEIROS - PESSOA JURÍDICA		1.706.05.999.000	3.3.90.39.00	50.000,00			
OUTROS SERVIÇOS DE TERCEIROS - PESSOA JURÍDICA		1.707.05.999.000	3.3.90.39.00	1.500,00			
OUTROS SERVIÇOS DE TERCEIROS - PESSOA JURÍDICA		1.710.05.999.000	3.3.90.39.00	10.000,00			
OUTROS SERVIÇOS DE TERCEIROS - PESSOA JURÍDICA		1.720.00.999.000	3.3.90.39.00	180.500,00			
OUTROS SERVIÇOS DE TERCEIROS - PESSOA JURÍDICA		1.750.05.999.000	3.3.90.39.00	10.000,00			
OUTROS SERVIÇOS DE TERCEIROS - PESSOA JURÍDICA		1.753.05.999.000	3.3.90.39.00	1.000,00			
SERVIÇOS DE TECNOLOGIA DA INFORMAÇÃO E COMUNICAÇÃO		1.500.00.999.000	3.3.90.40.00	50.000,00			
INDENIZAÇÕES E RESTITUIÇÕES		1.500.00.999.000	3.3.90.93.00	5.000,00			
4 DESPESAS DE CAPIT						11.000,00	
4 INVESTIMENTOS					11.000,00		
OBRAS E INSTALAÇÕES		1.707.05.999.000	4.4.90.51.00	1.000,00			
OBRAS E INSTALAÇÕES		1.720.05.999.000	4.4.90.51.00	10.000,00			





Orçamento Programa - Exercício de 2026

Página 5

**QUADRO AUXILIAR DE DETALHAMENTO DA DESPESA**

Aplicacao Programada	Proj/Ativ	Finalidade	Categoria	Detalhada	TotalGrupo	Total Categ.	Total Func.
		F.R. - C.A.					
Manutenção da Sec. de Administ.Geral	04.122.0401.2010.0000						5.076.630,00
Treinamento e Capacitação de Pessoal	04.128.0401.2012.0000						8.500,00
3 DESPESAS CORREN'							8.500,00
3 OUTRAS DESPESAS CORRENTES		8.500,00					
MATERIAL DE CONSUMO		1.500.00.999.000	3.3.90.30.00	1.000,00			
OUTROS SERVIÇOS DE TERCEIROS - PESSOA FÍSICA		1.500.00.999.000	3.3.90.36.00	2.500,00			
OUTROS SERVIÇOS DE TERCEIROS - PESSOA JURÍDICA		1.500.00.999.000	3.3.90.39.00	5.000,00			
Manutenção dos Serviços Postais	24.721.2401.2013.0000						1.470,00
3 DESPESAS CORREN'							1.470,00
3 OUTRAS DESPESAS CORRENTES		1.470,00					
OUTROS SERVIÇOS DE TERCEIROS - PESSOA JURÍDICA		1.500.00.999.000	3.3.90.39.00	1.470,00			
Encargos com o PASEP	28.843.0901.0002.0000						283.470,00
3 DESPESAS CORREN'							283.470,00
3 OUTRAS DESPESAS CORRENTES		283.470,00					
OBRIGAÇÕES TRIBUTÁRIAS E CONTRIBUTIVAS		1.500.00.999.000	3.3.90.47.00	280.000,00			
OBRIGAÇÕES TRIBUTÁRIAS E CONTRIBUTIVAS		1.707.00.999.000	3.3.90.47.00	50,00			
OBRIGAÇÕES TRIBUTÁRIAS E CONTRIBUTIVAS		1.708.00.999.000	3.3.90.47.00	500,00			
OBRIGAÇÕES TRIBUTÁRIAS E CONTRIBUTIVAS		1.720.05.999.000	3.3.90.47.00	2.500,00			
OBRIGAÇÕES TRIBUTÁRIAS E CONTRIBUTIVAS		1.750.05.999.000	3.3.90.47.00	420,00			
TOTAL							5.500.070,00



# PREFEITURA MUNICIPAL DE SANTO INÁCIO DO PIAUÍ

PRAÇA AURINO LUZ, 26 - CNPJ:06553945/0001-17

Orçamento Programa - Exercício de 2026

Página 6

## QUADRO AUXILIAR DE DETALHAMENTO DA DESPESA

ORGÃO	02	Prefeitura Municipal de Santo Inacio
UNIDADE	03	Sec.M. de Desenvolvimento Rural, R. Hidrico e Meio Ambiente
SUB UNIDADE	00	Sec.M. de Agricultura e Abastecimento

Aplicacao Programada	Proj/Ativ	Finalidade	Categoria	Detalhada	TotalGrupo	Total Categ.	Total Func.
		F.R. - C.A.					
Manutenção da Secretaria de Agricultura Mercado e Matadouros	20.122.2001.2015.0000						236.400,00
3	DESPESAS CORREN'					235.400,00	
1	PESSOAL E ENCARGOS SOCIAIS				150.000,00		
	VENCIMENTOS E VANTAGENS FIXAS - PESSOAL CIVIL	1.500.00.999.000	3.1.90.11.00	150.000,00			
3	OUTRAS DESPESAS CORRENTES				85.400,00		
	DIÁRIAS - CIVIL	1.500.00.999.000	3.3.90.14.00	5.400,00			
	MATERIAL DE CONSUMO	1.500.00.999.000	3.3.90.30.00	5.000,00			
	OUTROS SERVIÇOS DE TERCEIROS - PESSOA FÍSICA	1.500.00.999.000	3.3.90.36.00	40.000,00			
	OUTROS SERVIÇOS DE TERCEIROS - PESSOA JURÍDICA	1.500.00.999.000	3.3.90.39.00	35.000,00			
4	DESPESAS DE CAPIT					1.000,00	
4	INVESTIMENTOS				1.000,00		
	EQUIPAMENTOS E MATERIAL PERMANENTE	1.500.00.999.000	4.4.90.52.00	1.000,00			
Construção, reforma e ampl. de Mercado Público	20.605.2001.1005.0000						21.000,00
4	DESPESAS DE CAPIT					21.000,00	
4	INVESTIMENTOS				21.000,00		
	OBRAS E INSTALAÇÕES	1.500.00.999.000	4.4.90.51.00	1.000,00			
	OBRAS E INSTALAÇÕES	1.700.05.999.000	4.4.90.51.00	5.000,00			
	OBRAS E INSTALAÇÕES	1.701.05.999.000	4.4.90.51.00	5.000,00			
	EQUIPAMENTOS E MATERIAL PERMANENTE	1.500.00.999.000	4.4.90.52.00	10.000,00			
Implantação de Hortas Comunitárias e Distribuição de Sementes e Mudas	20.608.2001.2016.0000						7.500,00
3	DESPESAS CORREN'					7.500,00	
3	OUTRAS DESPESAS CORRENTES				7.500,00		
	MATERIAL DE CONSUMO	1.500.00.999.000	3.3.90.30.00	1.500,00			
	MATERIAL, BEM OU SERVIÇO PARA DISTRIBUIÇÃO GRATUITA	1.500.00.999.000	3.3.90.32.00	5.000,00			
	OUTROS SERVIÇOS DE TERCEIROS - PESSOA FÍSICA	1.500.00.999.000	3.3.90.36.00	1.000,00			
Construção e reforma do Matadouro Municipal	20.609.2001.1006.0000						3.000,00
4	DESPESAS DE CAPIT					3.000,00	
4	INVESTIMENTOS				3.000,00		
	OBRAS E INSTALAÇÕES	1.500.00.999.000	4.4.90.51.00	1.000,00			
	EQUIPAMENTOS E MATERIAL PERMANENTE	1.500.00.999.000	4.4.90.52.00	2.000,00			
Aquisição de maquinas e equipamentos agrícolas	20.609.2001.1049.0000						105.000,00
4	DESPESAS DE CAPIT					105.000,00	
4	INVESTIMENTOS				105.000,00		
	EQUIPAMENTOS E MATERIAL PERMANENTE	1.700.05.999.000	4.4.90.52.00	100.000,00			
	EQUIPAMENTOS E MATERIAL PERMANENTE	1.701.05.999.000	4.4.90.52.00	5.000,00			
TOTAL							372.900,00

**QUADRO AUXILIAR DE DETALHAMENTO DA DESPESA**

ORGÃO	02	Prefeitura Municipal de Santo Inacio
UNIDADE	04	Secretaria Municipal de Educação
SUB UNIDADE	00	Secretaria Municipal de Educação

Aplicacao Programada	Proj/Ativ	Finalidade	Categoria	Detalhada	TotalGrupo	Total Categ.	Total Func.
		F.R. - C.A.					
Construção, Ampliação e Reforma de Unidades Escolares	12.361.1201.1007.0000						1.000,00
4 DESPESAS DE CAPIT						1.000,00	
4 INVESTIMENTOS					1.000,00		
OBRAS E INSTALAÇÕES		1.500.00.200.000	4.4.90.51.00	1.000,00			
Aquisição de Equipamentos para Escolas Municipais	12.361.1201.1009.0000						500,00
4 DESPESAS DE CAPIT						500,00	
4 INVESTIMENTOS					500,00		
EQUIPAMENTOS E MATERIAL PERMANENTE		1.500.00.200.000	4.4.90.52.00	500,00			
Aquisição de Onibus Escolar	12.361.1201.1010.0000						100.500,00
4 DESPESAS DE CAPIT						100.500,00	
4 INVESTIMENTOS					100.500,00		
EQUIPAMENTOS E MATERIAL PERMANENTE		1.500.00.200.000	4.4.90.52.00	500,00			
EQUIPAMENTOS E MATERIAL PERMANENTE		1.755.05.999.000	4.4.90.52.00	100.000,00			
Manutenção da Secretaria de Educação	12.361.1201.2017.0000						30.100,00
3 DESPESAS CORREN'						27.100,00	
1 PESSOAL E ENCARGOS SOCIAIS					5.900,00		
VENCIMENTOS E VANTAGENS FIXAS - PESSOAL CIVIL		1.500.00.200.000	3.1.90.11.00	5.000,00			
OBRIGAÇÕES PATRONAIS		1.500.00.200.000	3.1.90.13.00	900,00			
3 OUTRAS DESPESAS CORRENTES					21.200,00		
DIÁRIAS - CIVIL		1.500.00.200.000	3.3.90.14.00	1.200,00			
MATERIAL DE CONSUMO		1.500.00.200.000	3.3.90.30.00	5.000,00			
OUTROS SERVIÇOS DE TERCEIROS - PESSOA FÍSICA		1.500.00.200.000	3.3.90.36.00	5.000,00			
OUTROS SERVIÇOS DE TERCEIROS - PESSOA JURÍDICA		1.500.00.200.000	3.3.90.39.00	10.000,00			
4 DESPESAS DE CAPIT						3.000,00	
4 INVESTIMENTOS					3.000,00		
EQUIPAMENTOS E MATERIAL PERMANENTE		1.500.00.200.000	4.4.90.52.00	3.000,00			
TOTAL						132.100,00	





# PREFEITURA MUNICIPAL DE SANTO INÁCIO DO PIAUÍ

PRAÇA AURINO LUZ, 26 - CNPJ:06553945/0001-17

Orçamento Programa - Exercício de 2026

Página 9

## QUADRO AUXILIAR DE DETALHAMENTO DA DESPESA

ORGÃO	02	Prefeitura Municipal de Santo Inacio
UNIDADE	05	Sec.M.de Obras, Transportes, Habitação e S. Publicos
SUB UNIDADE	00	Sec.M.de Obras,Serviços Pub. e Habitação

Aplicacao Programada	Proj/Ativ	Finalidade	Categoria	Detalhada	TotalGrupo	Total Categ.	Total Func.
F.R. - C.A.							

Manutenção e Conservação de Estradas Vicinais e Rodovias	15.451.2601.2022.0000						53.000,00
3 DESPESAS CORREN'						53.000,00	
3 OUTRAS DESPESAS CORRENTES					53.000,00		
MATERIAL DE CONSUMO	1.500.00.999.000	3.3.90.30.00		3.000,00			
OUTROS SERVIÇOS DE TERCEIROS - PESSOA FÍSICA	1.500.00.999.000	3.3.90.36.00		20.000,00			
OUTROS SERVIÇOS DE TERCEIROS - PESSOA JURÍDICA	1.500.00.999.000	3.3.90.39.00		30.000,00			

Pavimentação de Vias Públicas e Outros Logradouros	15.452.1501.1018.0000						465.000,00
4 DESPESAS DE CAPIT						465.000,00	
4 INVESTIMENTOS					465.000,00		
OBRAS E INSTALAÇÕES	1.500.00.999.000	4.4.90.51.00		10.000,00			
OBRAS E INSTALAÇÕES	1.700.05.999.000	4.4.90.51.00		300.000,00			
OBRAS E INSTALAÇÕES	1.701.05.999.000	4.4.90.51.00		53.000,00			
OBRAS E INSTALAÇÕES	1.706.05.999.000	4.4.90.51.00		2.000,00			
OBRAS E INSTALAÇÕES	1.754.05.999.000	4.4.90.51.00		100.000,00			

Manutenção da Secretaria de Obras e Serviços Públicos	15.452.1501.2018.0000						818.272,00
3 DESPESAS CORREN'						808.272,00	
1 PESSOAL E ENCARGOS SOCIAIS					220.000,00		
VENCIMENTOS E VANTAGENS FIXAS - PESSOAL CIVIL	1.500.00.999.000	3.1.90.11.00		220.000,00			
3 OUTRAS DESPESAS CORRENTES					588.272,00		
DIÁRIAS - CIVIL	1.500.00.999.000	3.3.90.14.00		2.000,00			
MATERIAL DE CONSUMO	1.500.00.999.000	3.3.90.30.00		216.272,00			
OUTROS SERVIÇOS DE TERCEIROS - PESSOA FÍSICA	1.500.00.999.000	3.3.90.36.00		20.000,00			
OUTROS SERVIÇOS DE TERCEIROS - PESSOA JURÍDICA	1.500.00.999.000	3.3.90.39.00		350.000,00			
4 DESPESAS DE CAPIT						10.000,00	
4 INVESTIMENTOS					10.000,00		
EQUIPAMENTOS E MATERIAL PERMANENTE	1.500.00.999.000	4.4.90.52.00		10.000,00			

Manutenção dos Serviços de Limpeza Publica	15.452.1501.2019.0000						882.501,50
3 DESPESAS CORREN'						882.501,50	
1 PESSOAL E ENCARGOS SOCIAIS					10.000,00		
VENCIMENTOS E VANTAGENS FIXAS - PESSOAL CIVIL	1.500.00.999.000	3.1.90.11.00		10.000,00			
3 OUTRAS DESPESAS CORRENTES					872.501,50		
MATERIAL DE CONSUMO	1.500.00.999.000	3.3.90.30.00		6.230,00			
OUTROS SERVIÇOS DE TERCEIROS - PESSOA FÍSICA	1.500.00.999.000	3.3.90.36.00		14.960,00			
OUTROS SERVIÇOS DE TERCEIROS - PESSOA JURÍDICA	1.500.00.999.000	3.3.90.39.00		850.000,00			
OUTROS SERVIÇOS DE TERCEIROS - PESSOA JURÍDICA	1.753.05.999.000	3.3.90.39.00		1.311,50			

Construção de Casas Popular Zona Rural	16.481.1601.1019.0000						12.000,00
4 DESPESAS DE CAPIT						12.000,00	
4 INVESTIMENTOS					12.000,00		
OBRAS E INSTALAÇÕES	1.500.00.999.000	4.4.90.51.00		2.000,00			
OBRAS E INSTALAÇÕES	1.701.05.999.000	4.4.90.51.00		10.000,00			

Construção de Casas Popular Zona Urbana	16.482.1601.1020.0000						13.000,00
4 DESPESAS DE CAPIT						13.000,00	



# PREFEITURA MUNICIPAL DE SANTO INÁCIO DO PIAUÍ

PRAÇA AURINO LUZ, 26 - CNPJ:06553945/0001-17

Orçamento Programa - Exercício de 2026

Página 10

## QUADRO AUXILIAR DE DETALHAMENTO DA DESPESA

ORGÃO	02	Prefeitura Municipal de Santo Inacio						
UNIDADE	05	Sec.M.de Obras, Transportes, Habitação e S. Publicos						
SUB UNIDADE	00	Sec.M.de Obras,Serviços Pub. e Habitação						

Aplicacao Programada	Proj/Ativ	Finalidade	Categoria	Detalhada	TotalGrupo	Total Categ.	Total Func.
		F.R. - C.A.					
Construção de Casas Popular Zona Urbana	16.482.1601.1020.0000						13.000,00
4 DESPESAS DE CAPIT						13.000,00	
4 INVESTIMENTOS					13.000,00		
OBRAS E INSTALAÇÕES		1.500.00.999.000	4.4.90.51.00	3.000,00			
OBRAS E INSTALAÇÕES		1.700.05.999.000	4.4.90.51.00	10.000,00			
Implantação de Melhorias Habitacionais - Zona Urbana	16.482.1601.1050.0000					50.000,00	50.000,00
4 DESPESAS DE CAPIT						50.000,00	
4 INVESTIMENTOS					50.000,00		
OBRAS E INSTALAÇÕES		1.700.05.999.000	4.4.90.51.00	50.000,00			
Const., e recuperação Poços Tubulares,Chafarizes e Caixas D Água	17.511.1701.1021.0000						1.000,00
4 DESPESAS DE CAPIT						1.000,00	
4 INVESTIMENTOS					1.000,00		
OBRAS E INSTALAÇÕES		1.500.00.999.000	4.4.90.51.00	1.000,00			
Manutenção de Poços, Chafarizes e Caixas D Água	17.511.1701.2020.0000					257.000,00	287.000,00
3 DESPESAS CORREN						257.000,00	
3 OUTRAS DESPESAS CORRENTES					257.000,00		
MATERIAL DE CONSUMO		1.500.00.999.000	3.3.90.30.00	5.000,00			
OUTROS SERVIÇOS DE TERCEIROS - PESSOA FÍSICA		1.500.00.999.000	3.3.90.36.00	2.000,00			
OUTROS SERVIÇOS DE TERCEIROS - PESSOA JURÍDICA		1.500.00.999.000	3.3.90.39.00	250.000,00			
4 DESPESAS DE CAPIT						30.000,00	
4 INVESTIMENTOS					30.000,00		
EQUIPAMENTOS E MATERIAL PERMANENTE		1.500.00.999.000	4.4.90.52.00	30.000,00			
Construção de Esgotos e Galerias	17.512.1701.1022.0000					5.500,00	5.500,00
4 DESPESAS DE CAPIT						5.500,00	
4 INVESTIMENTOS					5.500,00		
OBRAS E INSTALAÇÕES		1.500.00.999.000	4.4.90.51.00	500,00			
OBRAS E INSTALAÇÕES		1.700.05.999.000	4.4.90.51.00	5.000,00			
Construção de Aterro Sanitario	17.512.1701.1023.0000					3.000,00	3.000,00
4 DESPESAS DE CAPIT						3.000,00	
4 INVESTIMENTOS					3.000,00		
OBRAS E INSTALAÇÕES		1.500.00.999.000	4.4.90.51.00	2.000,00			
OBRAS E INSTALAÇÕES		1.700.05.999.000	4.4.90.51.00	1.000,00			
Construção do Sistema de Esgotamento Sanitário	17.512.1701.1047.0000					902.000,00	902.000,00
4 DESPESAS DE CAPIT						902.000,00	
4 INVESTIMENTOS					902.000,00		
OBRAS E INSTALAÇÕES		1.700.05.999.000	4.4.90.51.00	900.000,00			
OBRAS E INSTALAÇÕES		1.701.05.999.000	4.4.90.51.00	2.000,00			
Construção e Recuperação de Modulos Sanitários Domiciliáres	17.512.1701.1048.0000						135.000,00
4 DESPESAS DE CAPIT						135.000,00	



# PREFEITURA MUNICIPAL DE SANTO INÁCIO DO PIAUÍ

PRAÇA AURINO LUZ, 26 - CNPJ:06553945/0001-17

Orçamento Programa - Exercício de 2026

Página 11

## QUADRO AUXILIAR DE DETALHAMENTO DA DESPESA

ORGÃO	02	Prefeitura Municipal de Santo Inacio
UNIDADE	05	Sec.M.de Obras, Transportes, Habitação e S. Publicos
SUB UNIDADE	00	Sec.M.de Obras,Serviços Pub. e Habitação

Aplicacao Programada	Proj/Ativ	Finalidade	Categoria	Detalhada	TotalGrupo	Total Categ.	Total Func.
		F.R. - C.A.					
Construção e Recuperação de Modulos Sanitários Domiciliáres	17.512.1701.1048.0000						135.000,00
4 DESPESAS DE CAPIT						135.000,00	
4 INVESTIMENTOS					135.000,00		
OBRAS E INSTALAÇÕES		1.700.05.999.000	4.4.90.51.00	130.000,00			
OBRAS E INSTALAÇÕES		1.701.05.999.000	4.4.90.51.00	5.000,00			
Ampliação do Sistema de Abastecimento de d Agua	17.544.1701.1024.0000						32.000,00
4 DESPESAS DE CAPIT						32.000,00	
4 INVESTIMENTOS					32.000,00		
OBRAS E INSTALAÇÕES		1.500.00.999.000	4.4.90.51.00	2.000,00			
OBRAS E INSTALAÇÕES		1.701.05.999.000	4.4.90.51.00	30.000,00			
Construção de Cisternas	18.544.1701.1025.0000						2.000,00
4 DESPESAS DE CAPIT						2.000,00	
4 INVESTIMENTOS					2.000,00		
OBRAS E INSTALAÇÕES		1.500.00.999.000	4.4.90.51.00	1.000,00			
OBRAS E INSTALAÇÕES		1.700.05.999.000	4.4.90.51.00	1.000,00			
Implantação e Restauração Eletrificação Urbana	25.751.2501.1026.0000						30.120,00
3 DESPESAS CORREN						14.120,00	
3 OUTRAS DESPESAS CORRENTES					14.120,00		
MATERIAL DE CONSUMO		1.500.00.999.000	3.3.90.30.00	7.060,00			
OUTROS SERVIÇOS DE TERCEIROS - PESSOA JURÍDICA		1.500.00.999.000	3.3.90.39.00	7.060,00			
4 DESPESAS DE CAPIT						16.000,00	
4 INVESTIMENTOS					16.000,00		
OBRAS E INSTALAÇÕES		1.700.05.999.000	4.4.90.51.00	1.000,00			
OBRAS E INSTALAÇÕES		1.751.05.999.000	4.4.90.51.00	15.000,00			
Manutenção dos Serviços de Iluminação Pública	25.751.2501.2021.0000						251.470,00
3 DESPESAS CORREN						251.470,00	
3 OUTRAS DESPESAS CORRENTES					251.470,00		
MATERIAL DE CONSUMO		1.751.05.999.000	3.3.90.30.00	43.000,00			
OUTROS SERVIÇOS DE TERCEIROS - PESSOA FÍSICA		1.500.00.999.000	3.3.90.36.00	1.410,00			
OUTROS SERVIÇOS DE TERCEIROS - PESSOA FÍSICA		1.751.05.999.000	3.3.90.36.00	20.000,00			
OUTROS SERVIÇOS DE TERCEIROS - PESSOA JURÍDICA		1.500.00.999.000	3.3.90.39.00	7.060,00			
OUTROS SERVIÇOS DE TERCEIROS - PESSOA JURÍDICA		1.751.05.999.000	3.3.90.39.00	180.000,00			
TOTAL							4.695.863,50



Página 12

ORGÃO	02	Prefeitura Municipal de Santo Inacio
UNIDADE	06	Sec. M. de Saúde e saneamento
SUB UNIDADE	00	Sec. M. de Saúde e Meio Ambiente





# PREFEITURA MUNICIPAL DE SANTO INÁCIO DO PIAUÍ

PRAÇA AURINO LUZ, 26 - CNPJ:06553945/0001-17

Orçamento Programa - Exercício de 2026

Página 13

## QUADRO AUXILIAR DE DETALHAMENTO DA DESPESA

ORGÃO	02	Prefeitura Municipal de Santo Inacio
UNIDADE	07	Fundo Municipal da Saúde
SUB UNIDADE	00	Fundo Municipal da Saúde

Aplicacao Programada	Proj/Ativ	Finalidade	Categoria	Detalhada	TotalGrupo	Total Categ.	Total Func.
		F.R. - C.A.					
Construção/Rest./Ampl. Unidades e Postos de Saúde	10.301.1001.1031.0000						218.000,00
4 DESPESAS DE CAPIT						218.000,00	
4 INVESTIMENTOS					218.000,00		
OBRAS E INSTALAÇÕES	1.500.00.300.000	4.4.90.51.00	50.000,00				
OBRAS E INSTALAÇÕES	1.601.02.999.000	4.4.90.51.00	80.000,00				
OBRAS E INSTALAÇÕES	1.621.02.999.000	4.4.90.51.00	8.000,00				
OBRAS E INSTALAÇÕES	1.631.02.999.000	4.4.90.51.00	20.000,00				
OBRAS E INSTALAÇÕES	1.632.02.999.000	4.4.90.51.00	30.000,00				
EQUIPAMENTOS E MATERIAL PERMANENTE	1.631.02.999.000	4.4.90.52.00	10.000,00				
EQUIPAMENTOS E MATERIAL PERMANENTE	1.632.02.999.000	4.4.90.52.00	20.000,00				
Aquisição de Veículo	10.301.1001.1032.0000						90.000,00
4 DESPESAS DE CAPIT						90.000,00	
4 INVESTIMENTOS					90.000,00		
EQUIPAMENTOS E MATERIAL PERMANENTE	1.500.00.300.000	4.4.90.52.00	80.000,00				
EQUIPAMENTOS E MATERIAL PERMANENTE	1.601.02.999.000	4.4.90.52.00	10.000,00				
Aquisição de Equipamentos e Materiais Permanentes	10.301.1001.1033.0000						70.000,00
4 DESPESAS DE CAPIT						70.000,00	
4 INVESTIMENTOS					70.000,00		
EQUIPAMENTOS E MATERIAL PERMANENTE	1.500.00.300.000	4.4.90.52.00	50.000,00				
EQUIPAMENTOS E MATERIAL PERMANENTE	1.601.02.999.000	4.4.90.52.00	15.000,00				
EQUIPAMENTOS E MATERIAL PERMANENTE	1.621.02.999.000	4.4.90.52.00	5.000,00				
Manutenção do Fundo Municipal de Saúde	10.301.1001.2024.0000						2.533.000,00
3 DESPESAS CORREN'						2.533.000,00	
1 PESSOAL E ENCARGOS SOCIAIS					1.109.000,00		
CONTRATAÇÃO POR TEMPO DETERMINADO	1.500.00.300.000	3.1.90.04.00	400.000,00				
VENCIMENTOS E VANTAGENS FIXAS - PESSOAL CIVIL	1.500.00.300.000	3.1.90.11.00	600.000,00				
OBRIGAÇÕES PATRONAIS	1.500.00.300.000	3.1.90.13.00	108.000,00				
SENTENÇAS JUDICIAIS	1.500.00.300.000	3.1.90.91.00	1.000,00				
3 OUTRAS DESPESAS CORRENTES					1.424.000,00		
DIÁRIAS - CIVIL	1.500.00.300.000	3.3.90.14.00	80.000,00				
MATERIAL DE CONSUMO	1.500.00.300.000	3.3.90.30.00	500.000,00				
MATERIAL, BEM OU SERVIÇO PARA DISTRIBUIÇÃO GRATUITA	1.500.00.300.000	3.3.90.32.00	5.000,00				
OUTROS SERVIÇOS DE TERCEIROS - PESSOA FÍSICA	1.500.00.300.000	3.3.90.36.00	280.000,00				
OUTROS SERVIÇOS DE TERCEIROS - PESSOA JURÍDICA	1.500.00.300.000	3.3.90.39.00	550.000,00				
SERVIÇOS DE TECNOLOGIA DA INFORMAÇÃO E COMUNICAÇÃO	1.500.00.300.000	3.3.90.40.00	5.000,00				
OBRIGAÇÕES TRIBUTÁRIAS E CONTRIBUTIVAS	1.500.00.300.000	3.3.90.47.00	1.000,00				
DESPESAS DE EXERCÍCIOS ANTERIORES	1.500.00.300.000	3.3.90.92.00	3.000,00				
Manutenção do Programa Farmácia Básica - AFB	10.301.1001.2025.0000						45.000,00
3 DESPESAS CORREN'						45.000,00	
3 OUTRAS DESPESAS CORRENTES					45.000,00		
MATERIAL DE CONSUMO	1.600.02.999.000	3.3.90.30.00	45.000,00				
Manutenção do Programa Saúde da Família - PSF	10.301.1001.2026.0000						330.000,00
3 DESPESAS CORREN'						330.000,00	



# PREFEITURA MUNICIPAL DE SANTO INÁCIO DO PIAUÍ

PRAÇA AURINO LUZ, 26 - CNPJ:06553945/0001-17

Orçamento Programa - Exercício de 2026

Página 14

## QUADRO AUXILIAR DE DETALHAMENTO DA DESPESA

ORGÃO	02	Prefeitura Municipal de Santo Inacio
UNIDADE	07	Fundo Municipal da Saúde
SUB UNIDADE	00	Fundo Municipal da Saúde

Aplicacao Programada	Proj/Ativ	Finalidade	Categoria	Detalhada	TotalGrupo	Total Categ.	Total Func.
		F.R. - C.A.					
Manutenção do Programa Saúde da Família - PSF	10.301.1001.2026.0000						330.000,00
3 DESPESAS CORREN'						330.000,00	
1 PESSOAL E ENCARGOS SOCIAIS					270.000,00		
VENCIMENTOS E VANTAGENS FIXAS - PESSOAL CIVIL	1.600.02.999.000	3.1.90.11.00		250.000,00			
OUTRAS DESPESAS VARIÁVEIS - PESSOAL CIVIL	1.600.02.999.000	3.1.90.16.00		20.000,00			
3 OUTRAS DESPESAS CORRENTES					60.000,00		
OUTROS SERVIÇOS DE TERCEIROS - PESSOA FÍSICA	1.600.02.999.000	3.3.90.36.00		60.000,00			
Manutenção Programa Agentes Comunitários - PACS	10.301.1001.2027.0000						619.500,00
3 DESPESAS CORREN'						619.500,00	
1 PESSOAL E ENCARGOS SOCIAIS					619.500,00		
CONTRATAÇÃO POR TEMPO DETERMINADO	1.600.02.999.000	3.1.90.04.00		30.000,00			
VENCIMENTOS E VANTAGENS FIXAS - PESSOAL CIVIL	1.600.02.999.000	3.1.90.11.00		85.000,00			
VENCIMENTOS E VANTAGENS FIXAS - PESSOAL CIVIL	1.604.02.999.000	3.1.90.11.00		504.500,00			
Manutenção do Prog. de Ações Básica de Saúde	10.301.1001.2028.0000						2.160.500,00
PAB-Custeio							
3 DESPESAS CORREN'						2.160.500,00	
1 PESSOAL E ENCARGOS SOCIAIS					1.170.000,00		
CONTRATAÇÃO POR TEMPO DETERMINADO	1.600.02.999.000	3.1.90.04.00		180.000,00			
VENCIMENTOS E VANTAGENS FIXAS - PESSOAL CIVIL	1.600.02.999.000	3.1.90.11.00		730.000,00			
OBRIGAÇÕES PATRONAIS	1.600.02.999.000	3.1.90.13.00		250.000,00			
SENTENÇAS JUDICIAIS	1.600.02.999.000	3.1.90.91.00		10.000,00			
3 OUTRAS DESPESAS CORRENTES					990.500,00		
DIÁRIAS - CIVIL	1.600.02.999.000	3.3.90.14.00		40.000,00			
MATERIAL DE CONSUMO	1.600.02.999.000	3.3.90.30.00		520.000,00			
OUTROS SERVIÇOS DE TERCEIROS - PESSOA FÍSICA	1.600.02.999.000	3.3.90.36.00		100.000,00			
OUTROS SERVIÇOS DE TERCEIROS - PESSOA JURÍDICA	1.600.02.999.000	3.3.90.39.00		310.000,00			
OUTROS SERVIÇOS DE TERCEIROS - PESSOA JURÍDICA	1.601.02.999.000	3.3.90.39.00		5.000,00			
SERVIÇOS DE TECNOLOGIA DA INFORMAÇÃO E COMUNICAÇÃO	1.600.02.999.000	3.3.90.40.00		10.000,00			
DESPESAS DE EXERCÍCIOS ANTERIORES	1.600.02.999.000	3.3.90.92.00		5.500,00			
Manutenção do Programa de Saúde Bucal	10.301.1001.2029.0000						176.000,00
3 DESPESAS CORREN'						176.000,00	
1 PESSOAL E ENCARGOS SOCIAIS					100.000,00		
VENCIMENTOS E VANTAGENS FIXAS - PESSOAL CIVIL	1.600.02.999.000	3.1.90.11.00		100.000,00			
3 OUTRAS DESPESAS CORRENTES					76.000,00		
MATERIAL DE CONSUMO	1.600.02.999.000	3.3.90.30.00		31.000,00			
OUTROS SERVIÇOS DE TERCEIROS - PESSOA FÍSICA	1.600.02.999.000	3.3.90.36.00		25.000,00			
OUTROS SERVIÇOS DE TERCEIROS - PESSOA JURÍDICA	1.600.02.999.000	3.3.90.39.00		20.000,00			
Manutenção dos Serviços de Saúde Estado	10.301.1001.2066.0000						190.000,00
3 DESPESAS CORREN'						190.000,00	
1 PESSOAL E ENCARGOS SOCIAIS					36.800,00		
CONTRATAÇÃO POR TEMPO DETERMINADO	1.621.02.999.000	3.1.90.04.00		25.000,00			
VENCIMENTOS E VANTAGENS FIXAS - PESSOAL CIVIL	1.621.02.999.000	3.1.90.11.00		10.000,00			
OBRIGAÇÕES PATRONAIS	1.621.02.999.000	3.1.90.13.00		1.800,00			



## PREFEITURA MUNICIPAL DE SANTO INÁCIO DO PIAUÍ

PRAÇA AURINO LUZ, 26 - CNPJ:06553945/0001-17

Orçamento Programa - Exercício de 2026

Página 15

### QUADRO AUXILIAR DE DETALHAMENTO DA DESPESA

ORGÃO	02	Prefeitura Municipal de Santo Inacio
UNIDADE	07	Fundo Municipal da Saúde
SUB UNIDADE	00	Fundo Municipal da Saúde

Aplicacao Programada	Proj/Ativ	Finalidade	Categoria	Detalhada	TotalGrupo	Total Categ.	Total Func.
		F.R. - C.A.					
Manutenção dos Serviços de Saúde Estado	10.301.1001.2066.0000						190.000,00
3 DESPESAS CORREN'						190.000,00	
3 OUTRAS DESPESAS CORRENTES					153.200,00		
DIÁRIAS - CIVIL		1.621.02.999.000	3.3.90.14.00	5.000,00			
MATERIAL DE CONSUMO		1.621.02.999.000	3.3.90.30.00	25.000,00			
OUTROS SERVIÇOS DE TERCEIROS - PESSOA FÍSICA		1.621.02.999.000	3.3.90.36.00	80.000,00			
OUTROS SERVIÇOS DE TERCEIROS - PESSOA JURÍDICA		1.621.02.999.000	3.3.90.39.00	40.000,00			
SERVIÇOS DE TECNOLOGIA DA INFORMAÇÃO E COMUNICAÇÃO		1.621.02.999.000	3.3.90.40.00	3.200,00			
Manutenção das Ações da Equipe de Enfermagem	10.301.1001.2072.0000					925.000,00	925.000,00
3 DESPESAS CORREN'						925.000,00	
1 PESSOAL E ENCARGOS SOCIAIS					925.000,00		
CONTRATAÇÃO POR TEMPO DETERMINADO		1.605.02.999.000	3.1.90.04.00	600.000,00			
VENCIMENTOS E VANTAGENS FIXAS - PESSOAL CIVIL		1.605.02.999.000	3.1.90.11.00	320.000,00			
OBRIGAÇÕES PATRONAIS		1.605.02.999.000	3.1.90.13.00	5.000,00			
Manutenção do SAMU	10.302.1001.2076.0000					255.000,00	255.000,00
3 DESPESAS CORREN'						255.000,00	
1 PESSOAL E ENCARGOS SOCIAIS					150.000,00		
CONTRATAÇÃO POR TEMPO DETERMINADO		1.600.02.999.000	3.1.90.04.00	130.000,00			
VENCIMENTOS E VANTAGENS FIXAS - PESSOAL CIVIL		1.600.02.999.000	3.1.90.11.00	20.000,00			
3 OUTRAS DESPESAS CORRENTES					105.000,00		
MATERIAL DE CONSUMO		1.600.02.999.000	3.3.90.30.00	20.000,00			
OUTROS SERVIÇOS DE TERCEIROS - PESSOA FÍSICA		1.600.02.999.000	3.3.90.36.00	30.000,00			
OUTROS SERVIÇOS DE TERCEIROS - PESSOA JURÍDICA		1.600.02.999.000	3.3.90.39.00	55.000,00			
Manutenção do Programa de Vigilância Sanitária	10.304.1001.2030.0000					15.000,00	15.000,00
3 DESPESAS CORREN'						15.000,00	
3 OUTRAS DESPESAS CORRENTES					15.000,00		
MATERIAL DE CONSUMO		1.600.02.999.000	3.3.90.30.00	5.000,00			
OUTROS SERVIÇOS DE TERCEIROS - PESSOA FÍSICA		1.600.02.999.000	3.3.90.36.00	5.000,00			
OUTROS SERVIÇOS DE TERCEIROS - PESSOA JURÍDICA		1.600.02.999.000	3.3.90.39.00	5.000,00			
Manutenção da Vigilância Epidemiológica	10.305.1001.2031.0000					419.510,00	419.510,00
3 DESPESAS CORREN'						419.510,00	
1 PESSOAL E ENCARGOS SOCIAIS					354.200,00		
VENCIMENTOS E VANTAGENS FIXAS - PESSOAL CIVIL		1.500.00.300.000	3.1.90.11.00	124.200,00			
VENCIMENTOS E VANTAGENS FIXAS - PESSOAL CIVIL		1.600.02.999.000	3.1.90.11.00	130.000,00			
VENCIMENTOS E VANTAGENS FIXAS - PESSOAL CIVIL		1.604.02.999.000	3.1.90.11.00	100.000,00			
3 OUTRAS DESPESAS CORRENTES					65.310,00		
MATERIAL DE CONSUMO		1.500.00.300.000	3.3.90.30.00	7.060,00			
MATERIAL DE CONSUMO		1.600.02.999.000	3.3.90.30.00	20.000,00			
OUTROS SERVIÇOS DE TERCEIROS - PESSOA FÍSICA		1.500.00.300.000	3.3.90.36.00	28.250,00			
OUTROS SERVIÇOS DE TERCEIROS - PESSOA FÍSICA		1.600.02.999.000	3.3.90.36.00	10.000,00			
TOTAL							8.046.510,00



**QUADRO AUXILIAR DE DETALHAMENTO DA DESPESA**

ORGÃO	02	Prefeitura Municipal de Santo Inacio
UNIDADE	08	Sec. M. de Assist. Social e Cidadania
SUB UNIDADE	00	Sec. M. de Assist. Social e Cidadania

Aplicacao Programada	Proj/Ativ	Finalidade	Categoria	Detalhada	TotalGrupo	Total Categ.	Total Func.
		F.R. - C.A.					
Aquisição de Equipamentos	08.244.0801.1034.0000						1.620,00
4      DESPESAS DE CAPIT						1.620,00	
4      INVESTIMENTOS					1.620,00		
EQUIPAMENTOS E MATERIAL PERMANENTE		1.500.00.999.000	4.4.90.52.00	1.620,00			
Construção Reforma e Ampliação da Sec. Mun. de Assistência Social	08.244.0801.1035.0000						1.620,00
4      DESPESAS DE CAPIT						1.620,00	
4      INVESTIMENTOS					1.620,00		
OBRAS E INSTALAÇÕES		1.500.00.999.000	4.4.90.51.00	1.620,00			
Manutenção da Secretaria de Assistência Social	08.244.0801.2032.0000						164.320,00
3      DESPESAS CORREN'						164.320,00	
1      PESSOAL E ENCARGOS SOCIAIS					2.910,00		
VENCIMENTOS E VANTAGENS FIXAS - PESSOAL CIVIL		1.500.00.999.000	3.1.90.11.00	1.500,00			
OBRIGAÇÕES PATRONAIS		1.500.00.999.000	3.1.90.13.00	1.410,00			
3      OUTRAS DESPESAS CORRENTES					161.410,00		
DIÁRIAS - CIVIL		1.500.00.999.000	3.3.90.14.00	15.000,00			
MATERIAL DE CONSUMO		1.500.00.999.000	3.3.90.30.00	5.000,00			
MATERIAL, BEM OU SERVIÇO PARA DISTRIBUIÇÃO GRATUITA		1.500.00.999.000	3.3.90.32.00	1.410,00			
OUTROS SERVIÇOS DE TERCEIROS - PESSOA FÍSICA		1.500.00.999.000	3.3.90.36.00	70.000,00			
OUTROS SERVIÇOS DE TERCEIROS - PESSOA JURÍDICA		1.500.00.999.000	3.3.90.39.00	70.000,00			

TOTAL							167.560,00
-------	--	--	--	--	--	--	------------



# PREFEITURA MUNICIPAL DE SANTO INÁCIO DO PIAUÍ

PRAÇA AURINO LUZ, 26 - CNPJ:06553945/0001-17

Orçamento Programa - Exercício de 2026

Página 17

## QUADRO AUXILIAR DE DETALHAMENTO DA DESPESA

ORGÃO	02	Prefeitura Municipal de Santo Inacio
UNIDADE	09	Fundo Municipal da Assistência Social
SUB UNIDADE	00	Fundo Municipal da Assistência Social

Aplicacao Programada	Proj/Ativ	Finalidade	Categoria	Detalhada	TotalGrupo	Total Categ.	Total Func.
		F.R. - C.A.					
Construção, reforma e ampliação do Prédio do CRAS	08.122.0801.1036.0000						70.000,00
4 DESPESAS DE CAPIT						70.000,00	
4 INVESTIMENTOS					70.000,00		
OBRAS E INSTALAÇÕES		1.500.04.999.000	4.4.90.51.00	30.000,00			
OBRAS E INSTALAÇÕES		1.660.04.999.000	4.4.90.51.00	10.000,00			
EQUIPAMENTOS E MATERIAL PERMANENTE		1.500.04.999.000	4.4.90.52.00	20.000,00			
EQUIPAMENTOS E MATERIAL PERMANENTE		1.660.04.999.000	4.4.90.52.00	10.000,00			
Aquisição de veículos para a Assistencia Social	08.122.0801.1057.0000						30.000,00
4 DESPESAS DE CAPIT						30.000,00	
4 INVESTIMENTOS					30.000,00		
EQUIPAMENTOS E MATERIAL PERMANENTE		1.500.04.999.000	4.4.90.52.00	30.000,00			
Apoio Tecnico e Operacional aos Conselhos de Assistencia Social	08.122.0801.2040.0000						13.000,00
3 DESPESAS CORREN'						11.000,00	
3 OUTRAS DESPESAS CORRENTES					11.000,00		
MATERIAL DE CONSUMO		1.660.04.999.000	3.3.90.30.00	1.000,00			
OUTROS SERVIÇOS DE TERCEIROS - PESSOA FÍSICA		1.660.04.999.000	3.3.90.36.00	5.000,00			
OUTROS SERVIÇOS DE TERCEIROS - PESSOA JURÍDICA		1.660.04.999.000	3.3.90.39.00	5.000,00			
4 DESPESAS DE CAPIT						2.000,00	
4 INVESTIMENTOS					2.000,00		
EQUIPAMENTOS E MATERIAL PERMANENTE		1.660.04.999.000	4.4.90.52.00	2.000,00			
Manutenção do Programa Primeira Infância - Criança Feliz	08.243.0801.2073.0000						120.000,00
3 DESPESAS CORREN'						120.000,00	
1 PESSOAL E ENCARGOS SOCIAIS					85.000,00		
VENCIMENTOS E VANTAGENS FIXAS - PESSOAL CIVIL		1.660.04.999.000	3.1.90.11.00	85.000,00			
3 OUTRAS DESPESAS CORRENTES					35.000,00		
DIÁRIAS - CIVIL		1.660.04.999.000	3.3.90.14.00	5.000,00			
MATERIAL DE CONSUMO		1.660.04.999.000	3.3.90.30.00	20.000,00			
OUTROS SERVIÇOS DE TERCEIROS - PESSOA JURÍDICA		1.660.04.999.000	3.3.90.39.00	10.000,00			
Manutenção do Conselho Tutelar	08.244.0801.2036.0000						199.740,00
3 DESPESAS CORREN'						189.740,00	
1 PESSOAL E ENCARGOS SOCIAIS					129.240,00		
VENCIMENTOS E VANTAGENS FIXAS - PESSOAL CIVIL		1.500.00.999.000	3.1.90.11.00	118.000,00			
OBRIGAÇÕES PATRONAIS		1.500.00.999.000	3.1.90.13.00	11.240,00			
3 OUTRAS DESPESAS CORRENTES					60.500,00		
DIÁRIAS - CIVIL		1.500.00.999.000	3.3.90.14.00	5.000,00			
MATERIAL DE CONSUMO		1.500.00.999.000	3.3.90.30.00	500,00			
OUTROS SERVIÇOS DE TERCEIROS - PESSOA FÍSICA		1.500.00.999.000	3.3.90.36.00	50.000,00			
OUTROS SERVIÇOS DE TERCEIROS - PESSOA JURÍDICA		1.500.00.999.000	3.3.90.39.00	5.000,00			
4 DESPESAS DE CAPIT						10.000,00	
4 INVESTIMENTOS					10.000,00		
OBRAS E INSTALAÇÕES		1.500.00.999.000	4.4.90.51.00	5.000,00			
EQUIPAMENTOS E MATERIAL PERMANENTE		1.500.00.999.000	4.4.90.52.00	5.000,00			
Manutenção do IGD-SUAS	08.244.0801.2037.0000						12.000,00
3 DESPESAS CORREN'						9.000,00	



# PREFEITURA MUNICIPAL DE SANTO INÁCIO DO PIAUÍ

PRAÇA AURINO LUZ, 26 - CNPJ:06553945/0001-17

Orçamento Programa - Exercício de 2026

Página 18

## QUADRO AUXILIAR DE DETALHAMENTO DA DESPESA

ORGÃO	02	Prefeitura Municipal de Santo Inacio
UNIDADE	09	Fundo Municipal da Assistência Social
SUB UNIDADE	00	Fundo Municipal da Assistência Social

Aplicacao Programada	Proj/Ativ	Finalidade	Categoria	Detalhada	TotalGrupo	Total Categ.	Total Func.
		F.R. - C.A.					
Manutenção do IGD-SUAS	08.244.0801.2037.0000						12.000,00
3 DESPESAS CORREN'						9.000,00	
3 OUTRAS DESPESAS CORRENTES					9.000,00		
MATERIAL DE CONSUMO		1.660.04.999.000	3.3.90.30.00	3.000,00			
OUTROS SERVIÇOS DE TERCEIROS - PESSOA FÍSICA		1.660.04.999.000	3.3.90.36.00	3.000,00			
OUTROS SERVIÇOS DE TERCEIROS - PESSOA JURÍDICA		1.660.04.999.000	3.3.90.39.00	3.000,00			
4 DESPESAS DE CAPIT						3.000,00	
4 INVESTIMENTOS					3.000,00		
EQUIPAMENTOS E MATERIAL PERMANENTE		1.660.04.999.000	4.4.90.52.00	3.000,00			
Programas Benefícios Eventuais	08.244.0801.2039.0000						38.180,00
3 DESPESAS CORREN'						38.180,00	
3 OUTRAS DESPESAS CORRENTES					38.180,00		
MATERIAL, BEM OU SERVIÇO PARA DISTRIBUIÇÃO GRATUITA		1.500.00.999.000	3.3.90.32.00	1.410,00			
MATERIAL, BEM OU SERVIÇO PARA DISTRIBUIÇÃO GRATUITA		1.661.04.999.000	3.3.90.32.00	20.500,00			
PASSAGENS E DESPESAS COM LOCOMOÇÃO		1.500.00.999.000	3.3.90.33.00	2.430,00			
OUTROS SERVIÇOS DE TERCEIROS - PESSOA FÍSICA		1.500.00.999.000	3.3.90.36.00	2.430,00			
OUTROS SERVIÇOS DE TERCEIROS - PESSOA JURÍDICA		1.500.00.999.000	3.3.90.39.00	1.410,00			
OUTROS SERVIÇOS DE TERCEIROS - PESSOA JURÍDICA		1.661.04.999.000	3.3.90.39.00	5.000,00			
OUTROS AUXÍLIOS FINANCEIROS A PESSOAS FÍSICAS		1.661.04.999.000	3.3.90.48.00	5.000,00			
Apoio Técnico e Operacional aos Conselhos de Assistência Social	08.244.0801.2040.0000						4.650,00
3 DESPESAS CORREN'						4.650,00	
1 PESSOAL E ENCARGOS SOCIAIS					810,00		
CONTRATAÇÃO POR TEMPO DETERMINADO		1.500.00.999.000	3.1.90.04.00	810,00			
3 OUTRAS DESPESAS CORRENTES					3.840,00		
MATERIAL DE CONSUMO		1.500.00.999.000	3.3.90.30.00	1.410,00			
OUTROS SERVIÇOS DE TERCEIROS - PESSOA FÍSICA		1.500.00.999.000	3.3.90.36.00	810,00			
OUTROS SERVIÇOS DE TERCEIROS - PESSOA JURÍDICA		1.500.00.999.000	3.3.90.39.00	1.620,00			
Índice de Gestão Descentralizada-IGDBF	08.244.0801.2041.0000						60.000,00
3 DESPESAS CORREN'						58.000,00	
1 PESSOAL E ENCARGOS SOCIAIS					30.000,00		
VENCIMENTOS E VANTAGENS FIXAS - PESSOAL CIVIL		1.660.04.999.000	3.1.90.11.00	30.000,00			
3 OUTRAS DESPESAS CORRENTES					28.000,00		
DIÁRIAS - CIVIL		1.660.04.999.000	3.3.90.14.00	5.000,00			
MATERIAL DE CONSUMO		1.660.04.999.000	3.3.90.30.00	5.000,00			
OUTROS SERVIÇOS DE TERCEIROS - PESSOA FÍSICA		1.660.04.999.000	3.3.90.36.00	10.000,00			
OUTROS SERVIÇOS DE TERCEIROS - PESSOA JURÍDICA		1.660.04.999.000	3.3.90.39.00	8.000,00			
4 DESPESAS DE CAPIT						2.000,00	
4 INVESTIMENTOS					2.000,00		
EQUIPAMENTOS E MATERIAL PERMANENTE		1.660.04.999.000	4.4.90.52.00	2.000,00			
Manutenção do Fundo Mun. de Assistência Social	08.244.0801.2042.0000						434.500,00
3 DESPESAS CORREN'						424.500,00	



# PREFEITURA MUNICIPAL DE SANTO INÁCIO DO PIAUÍ

PRAÇA AURINO LUZ, 26 - CNPJ:06553945/0001-17

Orçamento Programa - Exercício de 2026

Página 19

## QUADRO AUXILIAR DE DETALHAMENTO DA DESPESA

ORGÃO	02	Prefeitura Municipal de Santo Inacio
UNIDADE	09	Fundo Municipal da Assistência Social
SUB UNIDADE	00	Fundo Municipal da Assistência Social

Aplicacao Programada	Proj/Ativ	Finalidade	Categoria	Detalhada	TotalGrupo	Total Categ.	Total Func.
		F.R. - C.A.					
Manutenção do Fundo Mun. de Assistência Social	08.244.0801.2042.0000						434.500,00
3 DESPESAS CORREN'						424.500,00	
1 PESSOAL E ENCARGOS SOCIAIS					268.000,00		
CONTRATAÇÃO POR TEMPO DETERMINADO		1.500.00.999.000	3.1.90.04.00	20.000,00			
VENCIMENTOS E VANTAGENS FIXAS - PESSOAL CIVIL		1.500.00.999.000	3.1.90.11.00	200.000,00			
OBRIGAÇÕES PATRONAIS		1.500.00.999.000	3.1.90.13.00	46.000,00			
OUTRAS DESPESAS VARIÁVEIS - PESSOAL CIVIL		1.500.00.999.000	3.1.90.16.00	2.000,00			
3 OUTRAS DESPESAS CORRENTES					156.500,00		
DIÁRIAS - CIVIL		1.500.00.999.000	3.3.90.14.00	8.500,00			
MATERIAL DE CONSUMO		1.500.00.999.000	3.3.90.30.00	60.000,00			
OUTROS SERVIÇOS DE TERCEIROS - PESSOA FÍSICA		1.500.00.999.000	3.3.90.36.00	40.000,00			
OUTROS SERVIÇOS DE TERCEIROS - PESSOA JURÍDICA		1.500.00.999.000	3.3.90.39.00	40.000,00			
SERVIÇOS DE TECNOLOGIA DA INFORMAÇÃO E COMUNICAÇÃO		1.500.00.999.000	3.3.90.40.00	3.000,00			
DESPESAS DE EXERCÍCIOS ANTERIORES		1.500.00.999.000	3.3.90.92.00	5.000,00			
4 DESPESAS DE CAPIT						10.000,00	
4 INVESTIMENTOS					10.000,00		
EQUIPAMENTOS E MATERIAL PERMANENTE		1.500.00.999.000	4.4.90.52.00	10.000,00			
Manutenção do Programa - PROCAD-SUAS	08.244.0801.2075.0000						20.000,00
3 DESPESAS CORREN'						15.000,00	
3 OUTRAS DESPESAS CORRENTES					15.000,00		
MATERIAL DE CONSUMO		1.660.04.999.000	3.3.90.30.00	5.000,00			
OUTROS SERVIÇOS DE TERCEIROS - PESSOA FÍSICA		1.660.04.999.000	3.3.90.36.00	5.000,00			
OUTROS SERVIÇOS DE TERCEIROS - PESSOA JURÍDICA		1.660.04.999.000	3.3.90.39.00	5.000,00			
4 DESPESAS DE CAPIT						5.000,00	
4 INVESTIMENTOS					5.000,00		
EQUIPAMENTOS E MATERIAL PERMANENTE		1.660.04.999.000	4.4.90.52.00	5.000,00			
Execução das Emendas Parlamentares p/ Assistência Social	08.244.0801.2077.0000						100.000,00
3 DESPESAS CORREN'						100.000,00	
3 OUTRAS DESPESAS CORRENTES					100.000,00		
DIÁRIAS - CIVIL		1.660.04.999.000	3.3.90.14.00	5.000,00			
MATERIAL DE CONSUMO		1.660.04.999.000	3.3.90.30.00	50.000,00			
OUTROS SERVIÇOS DE TERCEIROS - PESSOA FÍSICA		1.660.04.999.000	3.3.90.36.00	20.000,00			
OUTROS SERVIÇOS DE TERCEIROS - PESSOA JURÍDICA		1.660.04.999.000	3.3.90.39.00	20.000,00			
SERVIÇOS DE TECNOLOGIA DA INFORMAÇÃO E COMUNICAÇÃO		1.660.04.999.000	3.3.90.40.00	5.000,00			
Manutenção da Proteção Social Básica - PSB	08.245.0801.2033.0000						389.000,00
3 DESPESAS CORREN'						388.000,00	
1 PESSOAL E ENCARGOS SOCIAIS					163.000,00		
CONTRATAÇÃO POR TEMPO DETERMINADO		1.660.04.999.000	3.1.90.04.00	10.000,00			
CONTRATAÇÃO POR TEMPO DETERMINADO		1.661.04.999.000	3.1.90.04.00	3.000,00			
VENCIMENTOS E VANTAGENS FIXAS - PESSOAL CIVIL		1.660.04.999.000	3.1.90.11.00	150.000,00			



QUADRO AUXILIAR DE DETALHAMENTO DA DESPESA

ORGÃO	02	Prefeitura Municipal de Santo Inacio
UNIDADE	09	Fundo Municipal da Assistência Social
SUB UNIDADE	00	Fundo Municipal da Assistência Social

Aplicacao Programada	Proj/Ativ	Finalidade	Categoria	Detalhada	TotalGrupo	Total Categ.	Total Func.
		F.R. - C.A.					
Manutenção da Proteção Social Básica - PSB	08.245.0801.2033.0000						389.000,00
3 DESPESAS CORREN'						388.000,00	
3 OUTRAS DESPESAS CORRENTES					225.000,00		
DIÁRIAS - CIVIL		1.661.04.999.000	3.3.90.14.00	2.000,00			
MATERIAL DE CONSUMO		1.660.04.999.000	3.3.90.30.00	100.000,00			
MATERIAL DE CONSUMO		1.661.04.999.000	3.3.90.30.00	5.000,00			
OUTROS SERVIÇOS DE TERCEIROS - PESSOA FÍSICA		1.660.04.999.000	3.3.90.36.00	50.000,00			
OUTROS SERVIÇOS DE TERCEIROS - PESSOA FÍSICA		1.661.04.999.000	3.3.90.36.00	5.000,00			
OUTROS SERVIÇOS DE TERCEIROS - PESSOA JURÍDICA		1.660.04.999.000	3.3.90.39.00	53.000,00			
OUTROS SERVIÇOS DE TERCEIROS - PESSOA JURÍDICA		1.661.04.999.000	3.3.90.39.00	3.000,00			
SERVIÇOS DE TECNOLOGIA DA INFORMAÇÃO E COMUNICAÇÃO		1.660.04.999.000	3.3.90.40.00	5.000,00			
SERVIÇOS DE TECNOLOGIA DA INFORMAÇÃO E COMUNICAÇÃO		1.661.04.999.000	3.3.90.40.00	2.000,00			
4 DESPESAS DE CAPIT						1.000,00	
4 INVESTIMENTOS					1.000,00		
EQUIPAMENTOS E MATERIAL PERMANENTE		1.660.04.999.000	4.4.90.52.00	1.000,00			
Manutenção do Piso Básico Variável - PBV	08.245.0801.2034.0000						41.000,00
3 DESPESAS CORREN'						41.000,00	
1 PESSOAL E ENCARGOS SOCIAIS					41.000,00		
CONTRATAÇÃO POR TEMPO DETERMINADO		1.660.04.999.000	3.1.90.04.00	10.000,00			
VENCIMENTOS E VANTAGENS FIXAS - PESSOAL CIVIL		1.660.04.999.000	3.1.90.11.00	31.000,00			
TOTAL							1.532.070,00





# PREFEITURA MUNICIPAL DE SANTO INÁCIO DO PIAUÍ

PRAÇA AURINO LUZ, 26 - CNPJ:06553945/0001-17

Orçamento Programa - Exercício de 2026

Página 21

## QUADRO AUXILIAR DE DETALHAMENTO DA DESPESA

ORGÃO	02	Prefeitura Municipal de Santo Inacio						
UNIDADE	10	FUNDEB						
SUB UNIDADE	00	FUNDEB						

Aplicacao Programada	Proj/Ativ	Finalidade	Categoria	Detalhada	TotalGrupo	Total Categ.	Total Func.
		F.R. - C.A.					
Aquisição de Equipamentos para Escolas - Ens. Fundamental	12.361.1201.1037.0000						120.000,00
4	DESPESAS DE CAPIT					120.000,00	
4	INVESTIMENTOS				120.000,00		
	EQUIPAMENTOS E MATERIAL PERMANENTE	1.540.01.999.000	4.4.90.52.00	10.000,00			
	EQUIPAMENTOS E MATERIAL PERMANENTE	1.542.01.999.000	4.4.90.52.00	100.000,00			
	EQUIPAMENTOS E MATERIAL PERMANENTE	1.543.01.999.000	4.4.90.52.00	10.000,00			
Const., reforma e ampliação de Unidades Escolares - Ens. Fundamental	12.361.1201.1038.0000						320.000,00
4	DESPESAS DE CAPIT					320.000,00	
4	INVESTIMENTOS				320.000,00		
	OBRAS E INSTALAÇÕES	1.540.01.999.000	4.4.90.51.00	20.000,00			
	OBRAS E INSTALAÇÕES	1.542.01.999.000	4.4.90.51.00	300.000,00			
Aquisição de Ônibus Escolas - Ens. Fundamental	12.361.1201.1054.0000						70.000,00
4	DESPESAS DE CAPIT					70.000,00	
4	INVESTIMENTOS				70.000,00		
	EQUIPAMENTOS E MATERIAL PERMANENTE	1.540.01.999.000	4.4.90.52.00	20.000,00			
	EQUIPAMENTOS E MATERIAL PERMANENTE	1.542.01.999.000	4.4.90.52.00	50.000,00			
Manutenção do Ensino Fundamental - FUNDEB 30%	12.361.1201.2043.0000						1.243.450,00
3	DESPESAS CORREN'					1.243.450,00	
1	PESSOAL E ENCARGOS SOCIAIS				43.450,00		
	VENCIMENTOS E VANTAGENS FIXAS - PESSOAL CIVIL	1.540.01.999.000	3.1.90.11.00	28.050,00			
	OBRIGAÇÕES PATRONAIS	1.540.01.999.000	3.1.90.13.00	5.400,00			
	INDENIZAÇÕES E RESTITUIÇÕES TRABALHISTAS	1.540.01.999.000	3.1.90.94.00	10.000,00			
3	OUTRAS DESPESAS CORRENTES				1.200.000,00		
	DIÁRIAS - CIVIL	1.540.01.999.000	3.3.90.14.00	20.000,00			
	MATERIAL DE CONSUMO	1.540.01.999.000	3.3.90.30.00	420.000,00			
	MATERIAL DE CONSUMO	1.543.01.999.000	3.3.90.30.00	150.000,00			
	OUTROS SERVIÇOS DE TERCEIROS - PESSOA FÍSICA	1.540.01.999.000	3.3.90.36.00	80.000,00			
	OUTROS SERVIÇOS DE TERCEIROS - PESSOA FÍSICA	1.543.01.999.000	3.3.90.36.00	20.000,00			
	OUTROS SERVIÇOS DE TERCEIROS - PESSOA JURÍDICA	1.540.01.999.000	3.3.90.39.00	450.000,00			
	OUTROS SERVIÇOS DE TERCEIROS - PESSOA JURÍDICA	1.543.01.999.000	3.3.90.39.00	40.000,00			
	SERVIÇOS DE TECNOLOGIA DA INFORMAÇÃO E COMUNICAÇÃO	1.540.01.999.000	3.3.90.40.00	20.000,00			
Manutenção do Ensino Fundamental - FUNDEB 70%	12.361.1201.2044.0000						6.220.000,00
3	DESPESAS CORREN'					6.220.000,00	
1	PESSOAL E ENCARGOS SOCIAIS				6.220.000,00		
	CONTRATAÇÃO POR TEMPO DETERMINADO	1.540.01.230.000	3.1.90.04.00	20.000,00			
	VENCIMENTOS E VANTAGENS FIXAS - PESSOAL CIVIL	1.540.01.230.000	3.1.90.11.00	3.000.000,00			
	VENCIMENTOS E VANTAGENS FIXAS - PESSOAL CIVIL	1.541.01.230.000	3.1.90.11.00	2.000.000,00			
	VENCIMENTOS E VANTAGENS FIXAS - PESSOAL CIVIL	1.542.01.230.000	3.1.90.11.00	300.000,00			
	OBRIGAÇÕES PATRONAIS	1.540.01.230.000	3.1.90.13.00	900.000,00			
Manutencao do Ensino de Jovens e Adultos - EJA - FUNDEB 30%	12.361.1201.2045.0000						25.000,00
3	DESPESAS CORREN'					25.000,00	



# PREFEITURA MUNICIPAL DE SANTO INÁCIO DO PIAUÍ

PRAÇA AURINO LUZ, 26 - CNPJ:06553945/0001-17

Orçamento Programa - Exercício de 2026

Página 22

## QUADRO AUXILIAR DE DETALHAMENTO DA DESPESA

ORGÃO	02	Prefeitura Municipal de Santo Inacio						
UNIDADE	10	FUNDEB						
SUB UNIDADE	00	FUNDEB						
Aplicacao Programada	Proj/Ativ	Finalidade	Categoria	Detalhada	TotalGrupo	Total Categ.	Total Func.	
F.R. - C.A.								
Manutencao do Ensino de Jovens e Adultos - EJA - FUNDEB 30%	12.361.1201.2045.0000						25.000,00	
3	3	DESPESAS CORREN'				25.000,00		
	3	OUTRAS DESPESAS CORRENTES			25.000,00			
		MATERIAL DE CONSUMO	1.540.01.999.000	3.3.90.30.00	20.000,00			
		OUTROS SERVIÇOS DE TERCEIROS - PESSOA FÍSICA	1.540.01.999.000	3.3.90.36.00	5.000,00			
Manutenção da Educação de Jovens e Adultos - EJA - FUNDEB 70%	12.361.1201.2046.0000						7.000,00	
3	3	DESPESAS CORREN'				7.000,00		
	1	PESSOAL E ENCARGOS SOCIAIS			7.000,00			
		VENCIMENTOS E VANTAGENS FIXAS - PESSOAL CIVIL	1.540.01.230.000	3.1.90.11.00	6.000,00			
		OBRIGAÇÕES PATRONAIS	1.540.01.230.000	3.1.90.13.00	1.000,00			
Aquisição de Equipamentos para Educação Infantil - Creche	12.365.1201.1046.0000						160.000,00	
4	4	DESPESAS DE CAPIT				160.000,00		
	4	INVESTIMENTOS			160.000,00			
		EQUIPAMENTOS E MATERIAL PERMANENTE	1.540.01.999.000	4.4.90.52.00	10.000,00			
		EQUIPAMENTOS E MATERIAL PERMANENTE	1.542.01.999.000	4.4.90.52.00	150.000,00			
Aquisição de Equipamentos para Educação Infantil - Pré Escola	12.365.1201.1051.0000						110.000,00	
4	4	DESPESAS DE CAPIT				110.000,00		
	4	INVESTIMENTOS			110.000,00			
		EQUIPAMENTOS E MATERIAL PERMANENTE	1.540.01.999.000	4.4.90.52.00	10.000,00			
		EQUIPAMENTOS E MATERIAL PERMANENTE	1.542.01.999.000	4.4.90.52.00	100.000,00			
Const., reforma e ampliação de Unidades Escolares - Creches	12.365.1201.1052.0000						305.000,00	
4	4	DESPESAS DE CAPIT				305.000,00		
	4	INVESTIMENTOS			305.000,00			
		OBRAS E INSTALAÇÕES	1.540.01.999.000	4.4.90.51.00	5.000,00			
		OBRAS E INSTALAÇÕES	1.542.01.999.000	4.4.90.51.00	300.000,00			
Const., reforma e ampliação de Unidades Escolares - Pré Escola	12.365.1201.1053.0000						202.000,00	
4	4	DESPESAS DE CAPIT				202.000,00		
	4	INVESTIMENTOS			202.000,00			
		OBRAS E INSTALAÇÕES	1.540.01.999.000	4.4.90.51.00	2.000,00			
		OBRAS E INSTALAÇÕES	1.542.01.999.000	4.4.90.51.00	200.000,00			
Aquisição de Ônibus Escolas - Ens. Infantil - Creche	12.365.1201.1055.0000						150.000,00	
4	4	DESPESAS DE CAPIT				150.000,00		
	4	INVESTIMENTOS			150.000,00			
		EQUIPAMENTOS E MATERIAL PERMANENTE	1.542.01.999.000	4.4.90.52.00	150.000,00			
Manutenção do Ensino Infantil - Creche - FUNDEB 30%	12.365.1201.2047.0000						597.100,00	
3	3	DESPESAS CORREN'				597.100,00		



# PREFEITURA MUNICIPAL DE SANTO INÁCIO DO PIAUÍ

PRAÇA AURINO LUZ, 26 - CNPJ:06553945/0001-17

Orçamento Programa - Exercício de 2026

Página 23

## QUADRO AUXILIAR DE DETALHAMENTO DA DESPESA

ORGÃO	02	Prefeitura Municipal de Santo Inacio
UNIDADE	10	FUNDEB
SUB UNIDADE	00	FUNDEB

Aplicacao Programada	Proj/Ativ	Finalidade	Categoria	Detalhada	TotalGrupo	Total Categ.	Total Func.
		F.R. - C.A.					
Manutenção do Ensino Infantil - Creche - FUNDEB 30%	12.365.1201.2047.0000						597.100,00
3 DESPESAS CORREN'						597.100,00	
1 PESSOAL E ENCARGOS SOCIAIS					6.100,00		
VENCIMENTOS E VANTAGENS FIXAS - PESSOAL CIVIL	1.540.01.999.000	3.1.90.11.00		5.000,00			
OBRIGAÇÕES PATRONAIS	1.540.01.999.000	3.1.90.13.00		1.100,00			
3 OUTRAS DESPESAS CORRENTES					591.000,00		
MATERIAL DE CONSUMO	1.540.01.999.000	3.3.90.30.00		15.000,00			
MATERIAL DE CONSUMO	1.542.01.999.000	3.3.90.30.00		314.000,00			
OUTROS SERVIÇOS DE TERCEIROS - PESSOA FÍSICA	1.540.01.999.000	3.3.90.36.00		5.000,00			
OUTROS SERVIÇOS DE TERCEIROS - PESSOA FÍSICA	1.542.01.999.000	3.3.90.36.00		50.000,00			
OUTROS SERVIÇOS DE TERCEIROS - PESSOA FÍSICA	1.543.01.999.000	3.3.90.36.00		5.000,00			
OUTROS SERVIÇOS DE TERCEIROS - PESSOA JURÍDICA	1.540.01.999.000	3.3.90.39.00		2.000,00			
OUTROS SERVIÇOS DE TERCEIROS - PESSOA JURÍDICA	1.542.01.999.000	3.3.90.39.00		200.000,00			
Manutenção do Ensino Infantil - Creche - FUNDEB 70%	12.365.1201.2048.0000						986.000,00
3 DESPESAS CORREN'						986.000,00	
1 PESSOAL E ENCARGOS SOCIAIS					986.000,00		
CONTRATAÇÃO POR TEMPO DETERMINADO	1.542.01.230.000	3.1.90.04.00		10.000,00			
VENCIMENTOS E VANTAGENS FIXAS - PESSOAL CIVIL	1.540.01.230.000	3.1.90.11.00		30.000,00			
VENCIMENTOS E VANTAGENS FIXAS - PESSOAL CIVIL	1.542.01.230.000	3.1.90.11.00		800.000,00			
OBRIGAÇÕES PATRONAIS	1.540.01.230.000	3.1.90.13.00		2.000,00			
OBRIGAÇÕES PATRONAIS	1.542.01.230.000	3.1.90.13.00		144.000,00			
Manutenção do Ensino Infantil - Pré Escola - FUNDEB 70%	12.365.1201.2078.0000						492.000,00
3 DESPESAS CORREN'						492.000,00	
1 PESSOAL E ENCARGOS SOCIAIS					492.000,00		
CONTRATAÇÃO POR TEMPO DETERMINADO	1.542.01.230.000	3.1.90.04.00		10.000,00			
VENCIMENTOS E VANTAGENS FIXAS - PESSOAL CIVIL	1.540.01.230.000	3.1.90.11.00		9.000,00			
VENCIMENTOS E VANTAGENS FIXAS - PESSOAL CIVIL	1.542.01.230.000	3.1.90.11.00		400.000,00			
OBRIGAÇÕES PATRONAIS	1.540.01.230.000	3.1.90.13.00		1.000,00			
OBRIGAÇÕES PATRONAIS	1.542.01.230.000	3.1.90.13.00		72.000,00			
Manutenção do Ensino Infantil - Pré Escola - FUNDEB 30%	12.365.1201.2079.0000						184.450,00
3 DESPESAS CORREN'						184.450,00	
1 PESSOAL E ENCARGOS SOCIAIS					9.450,00		
VENCIMENTOS E VANTAGENS FIXAS - PESSOAL CIVIL	1.540.01.999.000	3.1.90.11.00		8.000,00			
OBRIGAÇÕES PATRONAIS	1.540.01.999.000	3.1.90.13.00		1.450,00			
3 OUTRAS DESPESAS CORRENTES					175.000,00		
MATERIAL DE CONSUMO	1.542.01.999.000	3.3.90.30.00		150.000,00			
MATERIAL DE CONSUMO	1.543.01.999.000	3.3.90.30.00		5.000,00			
OUTROS SERVIÇOS DE TERCEIROS - PESSOA FÍSICA	1.540.01.999.000	3.3.90.36.00		5.000,00			
OUTROS SERVIÇOS DE TERCEIROS - PESSOA JURÍDICA	1.540.01.999.000	3.3.90.39.00		5.000,00			
OUTROS SERVIÇOS DE TERCEIROS - PESSOA JURÍDICA	1.543.01.999.000	3.3.90.39.00		10.000,00			
TOTAL							11.192.000,00



# PREFEITURA MUNICIPAL DE SANTO INÁCIO DO PIAUÍ

PRAÇA AURINO LUZ, 26 - CNPJ:06553945/0001-17

Orçamento Programa - Exercício de 2026

Página 24

## QUADRO AUXILIAR DE DETALHAMENTO DA DESPESA

ORGÃO	02	Prefeitura Municipal de Santo Inacio
UNIDADE	11	Unidade Mista de Saúde - Rosalina Passos
SUB UNIDADE	00	Unidade Mista de Saúde - Rosalina Passos

Aplicacao Programada	Proj/Ativ	Finalidade	Categoria	Detalhada	TotalGrupo	Total Categ.	Total Func.
F.R. - C.A.							
Construção, Amp. Reforma da UMS	10.302.1001.1039.0000						10.000,00
4 DESPESAS DE CAPIT						10.000,00	
4 INVESTIMENTOS					10.000,00		
OBRAS E INSTALAÇÕES		1.500.00.300.000	4.4.90.51.00	5.000,00			
OBRAS E INSTALAÇÕES		1.621.02.999.000	4.4.90.51.00	5.000,00			
Aquisição de Equipamentos para a UMS	10.302.1001.1056.0000						7.000,00
4 DESPESAS DE CAPIT						7.000,00	
4 INVESTIMENTOS					7.000,00		
EQUIPAMENTOS E MATERIAL PERMANENTE		1.500.00.300.000	4.4.90.52.00	2.000,00			
EQUIPAMENTOS E MATERIAL PERMANENTE		1.621.02.999.000	4.4.90.52.00	5.000,00			
Manutenção da Unidade Mista de Saúde - Rosalina Passos	10.302.1001.2049.0000						229.900,00
3 DESPESAS CORREN'						229.900,00	
1 PESSOAL E ENCARGOS SOCIAIS					74.900,00		
VENCIMENTOS E VANTAGENS FIXAS - PESSOAL CIVIL		1.500.00.300.000	3.1.90.11.00	30.000,00			
VENCIMENTOS E VANTAGENS FIXAS - PESSOAL CIVIL		1.621.02.999.000	3.1.90.11.00	35.000,00			
OBRIGAÇÕES PATRONAIS		1.500.00.300.000	3.1.90.13.00	5.400,00			
OBRIGAÇÕES PATRONAIS		1.621.02.999.000	3.1.90.13.00	4.500,00			
3 OUTRAS DESPESAS CORRENTES					155.000,00		
DIÁRIAS - CIVIL		1.500.00.300.000	3.3.90.14.00	5.000,00			
DIÁRIAS - CIVIL		1.621.02.999.000	3.3.90.14.00	5.000,00			
MATERIAL DE CONSUMO		1.500.00.300.000	3.3.90.30.00	20.000,00			
MATERIAL DE CONSUMO		1.621.02.999.000	3.3.90.30.00	20.000,00			
MATERIAL, BEM OU SERVIÇO PARA DISTRIBUIÇÃO GRATUITA		1.500.00.300.000	3.3.90.32.00	2.000,00			
OUTROS SERVIÇOS DE TERCEIROS - PESSOA FÍSICA		1.500.00.300.000	3.3.90.36.00	15.000,00			
OUTROS SERVIÇOS DE TERCEIROS - PESSOA FÍSICA		1.621.02.999.000	3.3.90.36.00	31.000,00			
OUTROS SERVIÇOS DE TERCEIROS - PESSOA JURÍDICA		1.500.00.300.000	3.3.90.39.00	30.000,00			
OUTROS SERVIÇOS DE TERCEIROS - PESSOA JURÍDICA		1.621.02.999.000	3.3.90.39.00	20.000,00			
SERVIÇOS DE TECNOLOGIA DA INFORMAÇÃO E COMUNICAÇÃO		1.500.00.300.000	3.3.90.40.00	2.000,00			
SERVIÇOS DE TECNOLOGIA DA INFORMAÇÃO E COMUNICAÇÃO		1.621.02.999.000	3.3.90.40.00	5.000,00			

TOTAL 246.900,00

**QUADRO AUXILIAR DE DETALHAMENTO DA DESPESA**

ORGÃO	02	Prefeitura Municipal de Santo Inacio
UNIDADE	12	Secretaria Munic. de Finanças, Gestão, Controle e Tesouraria
SUB UNIDADE	00	Secretaria Munic. de Finanças

Aplicacao	Programada	Proj/Ativ	Finalidade	Categoria	Detalhada	TotalGrupo	Total Categ.	Total Func.
			F.R. - C.A.					
3	Manutenção da Sec. de Adm. e Finanças	04.123.0401.2050.0000					78.170,00	78.170,00
1	DESPESAS CORRENTE							
	PESSOAL E ENCARGOS SOCIAIS					23.240,00		
	VENCIMENTOS E VANTAGENS FIXAS - PESSOAL CIVIL	1.500.00.999.000	3.1.90.11.00	20.000,00				
	OBRIGAÇÕES PATRONAIS	1.500.00.999.000	3.1.90.13.00	1.620,00				
	OUTRAS DESPESAS VARIÁVEIS - PESSOAL CIVIL	1.500.00.999.000	3.1.90.16.00	1.620,00				
3	OUTRAS DESPESAS CORRENTES					54.930,00		
	DIÁRIAS - CIVIL	1.500.00.999.000	3.3.90.14.00	41.700,00				
	MATERIAL DE CONSUMO	1.500.00.999.000	3.3.90.30.00	1.410,00				
	OUTROS SERVIÇOS DE TERCEIROS - PESSOA FÍSICA	1.500.00.999.000	3.3.90.36.00	1.410,00				
	OUTROS SERVIÇOS DE TERCEIROS - PESSOA JURÍDICA	1.500.00.999.000	3.3.90.39.00	1.410,00				
	OUTROS SERVIÇOS DE TERCEIROS - PESSOA JURÍDICA	1.700.05.999.000	3.3.90.39.00	4.000,00				
	OUTROS SERVIÇOS DE TERCEIROS - PESSOA JURÍDICA	1.701.05.999.000	3.3.90.39.00	1.000,00				
	INDENIZAÇÕES E RESTITUIÇÕES	1.700.05.999.000	3.3.90.93.00	3.000,00				
	INDENIZAÇÕES E RESTITUIÇÕES	1.701.05.999.000	3.3.90.93.00	1.000,00				
3	Encargos com a Dívida Interna	28.843.2801.0001.0000					383.940,00	383.940,00
2	DESPESAS CORRENTE							
	JUROS E ENCARGOS DA DÍVIDA					18.940,00		
	JUROS SOBRE A DÍVIDA POR CONTRATO	1.500.00.999.000	3.2.90.21.00	13.400,00				
	OUTROS ENCARGOS SOBRE A DÍVIDA POR CONTRATO	1.500.00.999.000	3.2.90.22.00	4.130,00				
	ENCARGOS SOBRE OPERAÇÕES DE CRÉDITO POR ANTECIPAÇÃO	1.500.00.999.000	3.2.90.25.00	1.410,00				
4	DESPESAS DE CAPITAL						365.000,00	365.000,00
6	AMORTIZAÇÃO DA DÍVIDA					365.000,00		
	PRINCIPAL DA DÍVIDA CONTRATUAL RESGATADO	1.500.00.999.000	4.6.90.71.00	365.000,00				
TOTAL								462.110,00



# PREFEITURA MUNICIPAL DE SANTO INÁCIO DO PIAUÍ

PRAÇA AURINO LUZ, 26 - CNPJ:06553945/0001-17

Orçamento Programa - Exercício de 2026

Página 26

## QUADRO AUXILIAR DE DETALHAMENTO DA DESPESA

ORGÃO	02	Prefeitura Municipal de Santo Inacio
UNIDADE	13	Sec.Munic. de Esporte, Lazer, Cultura e Turismo
SUB UNIDADE	00	Sec.Munic. de Cultura Esporte Lazer e Turismo

Aplicacao Programada	Proj/Ativ	Finalidade	Categoria	Detalhada	TotalGrupo	Total Categ.	Total Func.
		F.R. - C.A.					
Incentivos e Atividades Culturais	13.392.1301.2052.0000						385.000,00
3 DESPESAS CORREN'						383.000,00	
3 OUTRAS DESPESAS CORRENTES					383.000,00		
SUBVENÇÕES SOCIAIS		1.716.05.999.000	3.3.50.43.00	1.000,00			
MATERIAL DE CONSUMO		1.500.00.999.000	3.3.90.30.00	5.000,00			
PREMIAÇÕES CULTURAIS, ARTÍSTICAS, CIENTÍFICAS, DESPORT		1.715.05.999.000	3.3.90.31.00	5.000,00			
PREMIAÇÕES CULTURAIS, ARTÍSTICAS, CIENTÍFICAS, DESPORT		1.716.05.999.000	3.3.90.31.00	2.000,00			
OUTROS SERVIÇOS DE TERCEIROS - PESSOA FÍSICA		1.500.00.999.000	3.3.90.36.00	5.000,00			
OUTROS SERVIÇOS DE TERCEIROS - PESSOA FÍSICA		1.715.05.999.000	3.3.90.36.00	2.000,00			
OUTROS SERVIÇOS DE TERCEIROS - PESSOA FÍSICA		1.716.05.999.000	3.3.90.36.00	2.000,00			
OUTROS SERVIÇOS DE TERCEIROS - PESSOA JURÍDICA		1.500.00.999.000	3.3.90.39.00	350.000,00			
OUTROS SERVIÇOS DE TERCEIROS - PESSOA JURÍDICA		1.715.05.999.000	3.3.90.39.00	5.000,00			
OUTROS SERVIÇOS DE TERCEIROS - PESSOA JURÍDICA		1.716.05.999.000	3.3.90.39.00	2.000,00			
INDENIZAÇÕES E RESTITUIÇÕES		1.715.05.999.000	3.3.90.93.00	1.000,00			
INDENIZAÇÕES E RESTITUIÇÕES		1.716.05.999.000	3.3.90.93.00	3.000,00			
4 DESPESAS DE CAPIT						2.000,00	
4 INVESTIMENTOS					2.000,00		
EQUIPAMENTOS E MATERIAL PERMANENTE		1.715.05.999.000	4.4.90.52.00	2.000,00			
Incentivos e Atividades Culturais	13.392.2701.2052.0000						120.000,00
3 DESPESAS CORREN'						120.000,00	
3 OUTRAS DESPESAS CORRENTES					120.000,00		
PREMIAÇÕES CULTURAIS, ARTÍSTICAS, CIENTÍFICAS, DESPORT		1.719.00.999.000	3.3.90.31.00	60.000,00			
OUTROS SERVIÇOS DE TERCEIROS - PESSOA FÍSICA		1.719.05.999.000	3.3.90.36.00	25.000,00			
OUTROS SERVIÇOS DE TERCEIROS - PESSOA JURÍDICA		1.719.05.999.000	3.3.90.39.00	30.000,00			
INDENIZAÇÕES E RESTITUIÇÕES		1.719.05.999.000	3.3.90.93.00	5.000,00			
Const. e reforma de Campos, Quadras e Ginásio Poliesportivo	27.812.2701.1040.0000						37.000,00
4 DESPESAS DE CAPIT						37.000,00	
4 INVESTIMENTOS					37.000,00		
OBRAS E INSTALAÇÕES		1.500.00.999.000	4.4.90.51.00	20.000,00			
OBRAS E INSTALAÇÕES		1.700.05.999.000	4.4.90.51.00	5.000,00			
OBRAS E INSTALAÇÕES		1.706.05.999.000	4.4.90.51.00	2.000,00			
EQUIPAMENTOS E MATERIAL PERMANENTE		1.500.00.999.000	4.4.90.52.00	10.000,00			
Const., reforma e ampliação do Estádio Municipal	27.812.2701.1041.0000						377.000,00
4 DESPESAS DE CAPIT						377.000,00	
4 INVESTIMENTOS					377.000,00		
OBRAS E INSTALAÇÕES		1.500.00.999.000	4.4.90.51.00	10.000,00			
OBRAS E INSTALAÇÕES		1.700.05.999.000	4.4.90.51.00	5.000,00			
OBRAS E INSTALAÇÕES		1.706.05.999.000	4.4.90.51.00	300.000,00			
OBRAS E INSTALAÇÕES		1.710.05.999.000	4.4.90.51.00	12.000,00			
EQUIPAMENTOS E MATERIAL PERMANENTE		1.500.00.999.000	4.4.90.52.00	50.000,00			
Manutenção do Desporto Amador	27.813.2701.2053.0000						53.000,00
3 DESPESAS CORREN'						53.000,00	
3 OUTRAS DESPESAS CORRENTES					53.000,00		
MATERIAL DE CONSUMO		1.500.00.999.000	3.3.90.30.00	5.000,00			
MATERIAL, BEM OU SERVIÇO PARA DISTRIBUIÇÃO GRATUITA		1.500.00.999.000	3.3.90.32.00	3.000,00			
OUTROS SERVIÇOS DE TERCEIROS - PESSOA FÍSICA		1.500.00.999.000	3.3.90.36.00	45.000,00			

**QUADRO AUXILIAR DE DETALHAMENTO DA DESPESA**

ORGÃO	02	Prefeitura Municipal de Santo Inacio
UNIDADE	13	Sec.Munic. de Esporte, Lazer, Cultura e Turismo
SUB UNIDADE	00	Sec.Munic. de Cultura Esporte Lazer e Turismo

Aplicacao Programada	Proj/Ativ	Finalidade	Categoria	Detalhada	TotalGrupo	Total Categ.	Total Func.
		F.R. - C.A.					
Manutenção do Desporto Amador	27.813.2701.2053.0000						53.000,00
Manutenção da Secretaria de Cultura, Desporto e Lazer	27.813.2701.2054.0000						226.600,00
3 DESPESAS CORREN						225.000,00	
1 PESSOAL E ENCARGOS SOCIAIS					160.000,00		
VENCIMENTOS E VANTAGENS FIXAS - PESSOAL CIVIL		1.500.00.999.000	3.1.90.11.00	160.000,00			
3 OUTRAS DESPESAS CORRENTES					65.000,00		
DIÁRIAS - CIVIL		1.500.00.999.000	3.3.90.14.00	10.000,00			
MATERIAL DE CONSUMO		1.500.00.999.000	3.3.90.30.00	5.000,00			
PREMIAÇÕES CULTURAIS, ARTÍSTICAS, CIENTÍFICAS, DESPORT		1.500.00.999.000	3.3.90.31.00	5.000,00			
OUTROS SERVIÇOS DE TERCEIROS - PESSOA FÍSICA		1.500.00.999.000	3.3.90.36.00	25.000,00			
OUTROS SERVIÇOS DE TERCEIROS - PESSOA JURÍDICA		1.500.00.999.000	3.3.90.39.00	20.000,00			
4 DESPESAS DE CAPIT						1.600,00	
4 INVESTIMENTOS					1.600,00		
EQUIPAMENTOS E MATERIAL PERMANENTE		1.500.00.999.000	4.4.90.52.00	1.600,00			
TOTAL							1.198.600,00



# PREFEITURA MUNICIPAL DE SANTO INÁCIO DO PIAUÍ

PRAÇA AURINO LUZ, 26 - CNPJ:06553945/0001-17

Orçamento Programa - Exercício de 2026

Página 28

## QUADRO AUXILIAR DE DETALHAMENTO DA DESPESA

ORGÃO	02	Prefeitura Municipal de Santo Inacio
UNIDADE	14	Fundo Municipal de Educação
SUB UNIDADE	00	Fundo Municipal de Educação

Aplicacao Programada	Proj/Ativ	Finalidade	Categoria	Detalhada	TotalGrupo	Total Categ.	Total Func.
		F.R. - C.A.					
Capacitação de Pessoal	12.128.1201.2055.0000						11.500,00
3 DESPESAS CORREN'						11.500,00	
3 OUTRAS DESPESAS CORRENTES					11.500,00		
MATERIAL DE CONSUMO		1.500.00.200.000	3.3.90.30.00	1.000,00			
MATERIAL DE CONSUMO		1.569.01.999.000	3.3.90.30.00	1.500,00			
OUTROS SERVIÇOS DE TERCEIROS - PESSOA FÍSICA		1.500.00.200.000	3.3.90.36.00	3.000,00			
OUTROS SERVIÇOS DE TERCEIROS - PESSOA JURÍDICA		1.500.00.200.000	3.3.90.39.00	5.000,00			
OUTROS SERVIÇOS DE TERCEIROS - PESSOA JURÍDICA		1.569.01.999.000	3.3.90.39.00	1.000,00			
Construção, Ampliação e Reforma de Unidades Escolares	12.361.1201.1007.0000						10.000,00
4 DESPESAS DE CAPIT						10.000,00	
4 INVESTIMENTOS					10.000,00		
OBRAS E INSTALAÇÕES		1.570.01.999.000	4.4.90.51.00	10.000,00			
Aquisição de Equipamentos para Escolas Municipais	12.361.1201.1009.0000						10.000,00
4 DESPESAS DE CAPIT						10.000,00	
4 INVESTIMENTOS					10.000,00		
EQUIPAMENTOS E MATERIAL PERMANENTE		1.570.01.999.000	4.4.90.52.00	10.000,00			
Aquisição de Onibus Escolar	12.361.1201.1010.0000						5.000,00
4 DESPESAS DE CAPIT						5.000,00	
4 INVESTIMENTOS					5.000,00		
EQUIPAMENTOS E MATERIAL PERMANENTE		1.570.01.999.000	4.4.90.52.00	5.000,00			
Construção Amp.Reforma de Escolas	12.361.1201.1042.0000						6.000,00
4 DESPESAS DE CAPIT						6.000,00	
4 INVESTIMENTOS					6.000,00		
OBRAS E INSTALAÇÕES		1.500.00.200.000	4.4.90.51.00	5.000,00			
OBRAS E INSTALAÇÕES		1.569.01.999.000	4.4.90.51.00	1.000,00			
Aquisição de Veiculo para Educação	12.361.1201.1043.0000						13.000,00
4 DESPESAS DE CAPIT						13.000,00	
4 INVESTIMENTOS					13.000,00		
EQUIPAMENTOS E MATERIAL PERMANENTE		1.500.00.200.000	4.4.90.52.00	3.000,00			
EQUIPAMENTOS E MATERIAL PERMANENTE		1.569.01.999.000	4.4.90.52.00	10.000,00			
Manutenção do ensino fundamental	12.361.1201.2056.0000						39.500,00
3 DESPESAS CORREN'						38.500,00	
1 PESSOAL E ENCARGOS SOCIAIS					7.000,00		
VENCIMENTOS E VANTAGENS FIXAS - PESSOAL CIVIL		1.569.01.999.000	3.1.90.11.00	5.000,00			
OBRIGAÇÕES PATRONAIS		1.569.01.999.000	3.1.90.13.00	1.000,00			
OUTRAS DESPESAS VARIÁVEIS - PESSOAL CIVIL		1.569.01.999.000	3.1.90.16.00	1.000,00			
3 OUTRAS DESPESAS CORRENTES					31.500,00		
DIÁRIAS - CIVIL		1.569.01.999.000	3.3.90.14.00	500,00			
MATERIAL DE CONSUMO		1.569.01.999.000	3.3.90.30.00	10.000,00			
MATERIAL, BEM OU SERVIÇO PARA DISTRIBUIÇÃO GRATUITA		1.569.01.999.000	3.3.90.32.00	3.000,00			
OUTROS SERVIÇOS DE TERCEIROS - PESSOA FÍSICA		1.569.01.999.000	3.3.90.36.00	7.000,00			
OUTROS SERVIÇOS DE TERCEIROS - PESSOA JURÍDICA		1.569.01.999.000	3.3.90.39.00	10.000,00			
DESPESAS DE EXERCÍCIOS ANTERIORES		1.569.01.999.000	3.3.90.92.00	1.000,00			





# PREFEITURA MUNICIPAL DE SANTO INÁCIO DO PIAUÍ

PRAÇA AURINO LUZ, 26 - CNPJ:06553945/0001-17

Orçamento Programa - Exercício de 2026

Página 29

## QUADRO AUXILIAR DE DETALHAMENTO DA DESPESA

ORGÃO	02	Prefeitura Municipal de Santo Inacio						
UNIDADE	14	Fundo Municipal de Educação						
SUB UNIDADE	00	Fundo Municipal de Educação						

Aplicacao Programada	Proj/Ativ	Finalidade	Categoria	Detalhada	TotalGrupo	Total Categ.	Total Func.
		F.R. - C.A.					
Manutenção do ensino fundamental	12.361.1201.2056.0000						39.500,00
4 DESPESAS DE CAPIT						1.000,00	
4 INVESTIMENTOS					1.000,00		
EQUIPAMENTOS E MATERIAL PERMANENTE		1.569.01.999.000	4.4.90.52.00	1.000,00			
Manutenção da Alimentação Escolar	12.361.1201.2057.0000					180.000,00	180.000,00
3 DESPESAS CORREN'							
3 OUTRAS DESPESAS CORRENTES					180.000,00		
MATERIAL DE CONSUMO		1.500.00.200.000	3.3.90.30.00	30.000,00			
MATERIAL DE CONSUMO		1.552.01.999.000	3.3.90.30.00	150.000,00			
Manutenção do Transporte Escolar	12.361.1201.2058.0000					443.000,00	443.000,00
3 DESPESAS CORREN'							
3 OUTRAS DESPESAS CORRENTES					443.000,00		
MATERIAL DE CONSUMO		1.500.00.200.000	3.3.90.30.00	50.000,00			
MATERIAL DE CONSUMO		1.553.01.999.000	3.3.90.30.00	25.000,00			
MATERIAL DE CONSUMO		1.576.01.999.000	3.3.90.30.00	60.000,00			
OUTROS SERVIÇOS DE TERCEIROS - PESSOA FÍSICA		1.500.00.200.000	3.3.90.36.00	20.000,00			
OUTROS SERVIÇOS DE TERCEIROS - PESSOA FÍSICA		1.553.01.999.000	3.3.90.36.00	10.000,00			
OUTROS SERVIÇOS DE TERCEIROS - PESSOA FÍSICA		1.576.01.999.000	3.3.90.36.00	20.000,00			
OUTROS SERVIÇOS DE TERCEIROS - PESSOA JURÍDICA		1.500.00.200.000	3.3.90.39.00	60.000,00			
OUTROS SERVIÇOS DE TERCEIROS - PESSOA JURÍDICA		1.553.01.999.000	3.3.90.39.00	66.000,00			
OUTROS SERVIÇOS DE TERCEIROS - PESSOA JURÍDICA		1.576.01.999.000	3.3.90.39.00	132.000,00			
Dinheiro Direto na Escolar - PDDE	12.361.1201.2059.0000					4.400,00	5.400,00
3 DESPESAS CORREN'							
3 OUTRAS DESPESAS CORRENTES					4.400,00		
MATERIAL DE CONSUMO		1.551.01.999.000	3.3.90.30.00	2.400,00			
OUTROS SERVIÇOS DE TERCEIROS - PESSOA FÍSICA		1.551.01.999.000	3.3.90.36.00	1.000,00			
OUTROS SERVIÇOS DE TERCEIROS - PESSOA JURÍDICA		1.551.01.999.000	3.3.90.39.00	1.000,00			
4 DESPESAS DE CAPIT						1.000,00	
4 INVESTIMENTOS					1.000,00		
EQUIPAMENTOS E MATERIAL PERMANENTE		1.551.01.999.000	4.4.90.52.00	1.000,00			
Encargos com Salario Educação - QSE	12.361.1201.2060.0000					520.000,00	536.000,00
3 DESPESAS CORREN'							
3 OUTRAS DESPESAS CORRENTES					520.000,00		
DIÁRIAS - CIVIL		1.550.01.999.000	3.3.90.14.00	20.000,00			
MATERIAL DE CONSUMO		1.550.01.999.000	3.3.90.30.00	390.000,00			
OUTROS SERVIÇOS DE TERCEIROS - PESSOA FÍSICA		1.550.01.999.000	3.3.90.36.00	30.000,00			
OUTROS SERVIÇOS DE TERCEIROS - PESSOA JURÍDICA		1.550.01.999.000	3.3.90.39.00	80.000,00			
4 DESPESAS DE CAPIT						16.000,00	
4 INVESTIMENTOS					16.000,00		
EQUIPAMENTOS E MATERIAL PERMANENTE		1.550.01.999.000	4.4.90.52.00	16.000,00			
Manutenção do FME	12.361.1201.2062.0000					1.563.000,00	1.575.500,00
3 DESPESAS CORREN'							



# PREFEITURA MUNICIPAL DE SANTO INÁCIO DO PIAUÍ

PRAÇA AURINO LUZ, 26 - CNPJ:06553945/0001-17

Orçamento Programa - Exercício de 2026

Página 30

## QUADRO AUXILIAR DE DETALHAMENTO DA DESPESA

ORGÃO	02	Prefeitura Municipal de Santo Inacio
UNIDADE	14	Fundo Municipal de Educação
SUB UNIDADE	00	Fundo Municipal de Educação

Aplicacao Programada	Proj/Ativ	Finalidade	Categoria	Detalhada	TotalGrupo	Total Categ.	Total Func.
		F.R. - C.A.					
Manutenção do FME	12.361.1201.2062.0000						1.575.500,00
3	DESPESAS CORREN'					1.563.000,00	
1	PESSOAL E ENCARGOS SOCIAIS				246.000,00		
	VENCIMENTOS E VANTAGENS FIXAS - PESSOAL CIVIL	1.500.00.200.000	3.1.90.11.00	200.000,00			
	OBRIGAÇÕES PATRONAIS	1.500.00.200.000	3.1.90.13.00	36.000,00			
	OUTRAS DESPESAS VARIÁVEIS - PESSOAL CIVIL	1.500.00.200.000	3.1.90.16.00	5.000,00			
	SENTENÇAS JUDICIAIS	1.500.00.200.000	3.1.90.91.00	5.000,00			
3	OUTRAS DESPESAS CORRENTES				1.317.000,00		
	DIÁRIAS - CIVIL	1.500.00.200.000	3.3.90.14.00	90.000,00			
	MATERIAL DE CONSUMO	1.500.00.200.000	3.3.90.30.00	560.000,00			
	OUTROS SERVIÇOS DE TERCEIROS - PESSOA FÍSICA	1.500.00.200.000	3.3.90.36.00	180.000,00			
	OUTROS SERVIÇOS DE TERCEIROS - PESSOA JURÍDICA	1.500.00.200.000	3.3.90.39.00	480.000,00			
	SERVIÇOS DE TECNOLOGIA DA INFORMAÇÃO E COMUNICAÇÃO	1.500.00.200.000	3.3.90.40.00	5.000,00			
	OBRIGAÇÕES TRIBUTÁRIAS E CONTRIBUTIVAS	1.500.00.200.000	3.3.90.47.00	2.000,00			
4	DESPESAS DE CAPIT					12.500,00	
4	INVESTIMENTOS				7.500,00		
	OBRA E INSTALAÇÕES	1.500.00.200.000	4.4.90.51.00	1.500,00			
	EQUIPAMENTOS E MATERIAL PERMANENTE	1.500.00.200.000	4.4.90.52.00	6.000,00			
6	AMORTIZAÇÃO DA DÍVIDA				5.000,00		
	PRINCIPAL DA DÍVIDA CONTRATUAL RESGATADO	1.500.00.200.000	4.6.90.71.00	5.000,00			
Manutenção da Educação em Tempo Integral - ETI	12.361.1201.2080.0000						101.400,00
3	DESPESAS CORREN'					101.400,00	
1	PESSOAL E ENCARGOS SOCIAIS				8.000,00		
	CONTRATAÇÃO POR TEMPO DETERMINADO	1.569.01.999.000	3.1.90.04.00	3.000,00			
	VENCIMENTOS E VANTAGENS FIXAS - PESSOAL CIVIL	1.569.01.999.000	3.1.90.11.00	5.000,00			
3	OUTRAS DESPESAS CORRENTES				93.400,00		
	MATERIAL DE CONSUMO	1.569.01.999.000	3.3.90.30.00	30.000,00			
	OUTROS SERVIÇOS DE TERCEIROS - PESSOA FÍSICA	1.569.01.999.000	3.3.90.36.00	20.000,00			
	OUTROS SERVIÇOS DE TERCEIROS - PESSOA JURÍDICA	1.569.01.999.000	3.3.90.39.00	40.000,00			
	SERVIÇOS DE TECNOLOGIA DA INFORMAÇÃO E COMUNICAÇÃO	1.569.01.999.000	3.3.90.40.00	3.400,00			
Manutenção do Ensino Profissional	12.363.1201.2065.0000						17.000,00
3	DESPESAS CORREN'					17.000,00	
1	PESSOAL E ENCARGOS SOCIAIS				3.500,00		
	CONTRATAÇÃO POR TEMPO DETERMINADO	1.500.00.200.000	3.1.90.04.00	500,00			
	CONTRATAÇÃO POR TEMPO DETERMINADO	1.569.01.999.000	3.1.90.04.00	1.000,00			
	VENCIMENTOS E VANTAGENS FIXAS - PESSOAL CIVIL	1.500.00.200.000	3.1.90.11.00	2.000,00			
3	OUTRAS DESPESAS CORRENTES				13.500,00		
	MATERIAL DE CONSUMO	1.500.00.200.000	3.3.90.30.00	2.000,00			
	MATERIAL DE CONSUMO	1.569.01.999.000	3.3.90.30.00	3.000,00			
	OUTROS SERVIÇOS DE TERCEIROS - PESSOA FÍSICA	1.500.00.200.000	3.3.90.36.00	1.500,00			
	OUTROS SERVIÇOS DE TERCEIROS - PESSOA FÍSICA	1.569.01.999.000	3.3.90.36.00	2.000,00			
	OUTROS SERVIÇOS DE TERCEIROS - PESSOA JURÍDICA	1.500.00.200.000	3.3.90.39.00	3.000,00			
	OUTROS SERVIÇOS DE TERCEIROS - PESSOA JURÍDICA	1.569.01.999.000	3.3.90.39.00	2.000,00			
Const.Amp.Reforma Escolas do Ensino Infantil	12.365.1201.1044.0000						4.500,00
4	DESPESAS DE CAPIT				4.500,00		



# PREFEITURA MUNICIPAL DE SANTO INÁCIO DO PIAUÍ

PRAÇA AURINO LUZ, 26 - CNPJ:06553945/0001-17

Orçamento Programa - Exercício de 2026

Página 31

## QUADRO AUXILIAR DE DETALHAMENTO DA DESPESA

ORGÃO	02	Prefeitura Municipal de Santo Inacio
UNIDADE	14	Fundo Municipal de Educação
SUB UNIDADE	00	Fundo Municipal de Educação

Aplicacao Programada	Proj/Ativ	Finalidade	Categoria	Detalhada	TotalGrupo	Total Categ.	Total Func.
		F.R. - C.A.					
Const.Amp.Reforma Escolas do Ensino Infantil	12.365.1201.1044.0000						4.500,00
4 DESPESAS DE CAPIT						4.500,00	
4 INVESTIMENTOS					4.500,00		
OBRAS E INSTALAÇÕES		1.500.00.200.000	4.4.90.51.00	3.000,00			
OBRAS E INSTALAÇÕES		1.569.01.999.000	4.4.90.51.00	1.500,00			
Manutenção da Alimentação Escolar	12.365.1201.2057.0000					80.000,00	80.000,00
3 DESPESAS CORREN'						80.000,00	
3 OUTRAS DESPESAS CORRENTES					80.000,00		
MATERIAL DE CONSUMO		1.552.01.999.000	3.3.90.30.00	80.000,00			
Manutenção do Ensino Infantil	12.365.1201.2063.0000					89.420,00	95.420,00
3 DESPESAS CORREN'						89.420,00	
1 PESSOAL E ENCARGOS SOCIAIS					41.200,00		
VENCIMENTOS E VANTAGENS FIXAS - PESSOAL CIVIL		1.500.00.200.000	3.1.90.11.00	16.200,00			
VENCIMENTOS E VANTAGENS FIXAS - PESSOAL CIVIL		1.569.01.999.000	3.1.90.11.00	25.000,00			
3 OUTRAS DESPESAS CORRENTES					48.220,00		
MATERIAL DE CONSUMO		1.500.00.200.000	3.3.90.30.00	6.200,00			
MATERIAL DE CONSUMO		1.569.01.999.000	3.3.90.30.00	20.000,00			
OUTROS SERVIÇOS DE TERCEIROS - PESSOA FÍSICA		1.500.00.200.000	3.3.90.36.00	12.400,00			
OUTROS SERVIÇOS DE TERCEIROS - PESSOA FÍSICA		1.569.01.999.000	3.3.90.36.00	5.000,00			
OUTROS SERVIÇOS DE TERCEIROS - PESSOA JURÍDICA		1.500.00.200.000	3.3.90.39.00	1.620,00			
OUTROS SERVIÇOS DE TERCEIROS - PESSOA JURÍDICA		1.569.01.999.000	3.3.90.39.00	3.000,00			
4 DESPESAS DE CAPIT						6.000,00	
4 INVESTIMENTOS					6.000,00		
EQUIPAMENTOS E MATERIAL PERMANENTE		1.500.00.200.000	4.4.90.52.00	1.000,00			
EQUIPAMENTOS E MATERIAL PERMANENTE		1.569.01.999.000	4.4.90.52.00	5.000,00			
Manutenção da Alimentação Escolar	12.366.1201.2057.0000					10.000,00	10.000,00
3 DESPESAS CORREN'						10.000,00	
3 OUTRAS DESPESAS CORRENTES					10.000,00		
MATERIAL DE CONSUMO		1.552.01.999.000	3.3.90.30.00	10.000,00			
Educação de Jovens e Adultos	12.366.1201.2061.0000					132.300,00	134.300,00
3 DESPESAS CORREN'						132.300,00	
1 PESSOAL E ENCARGOS SOCIAIS					88.800,00		
CONTRATAÇÃO POR TEMPO DETERMINADO		1.569.01.999.000	3.1.90.04.00	1.600,00			
VENCIMENTOS E VANTAGENS FIXAS - PESSOAL CIVIL		1.500.00.200.000	3.1.90.11.00	84.200,00			
VENCIMENTOS E VANTAGENS FIXAS - PESSOAL CIVIL		1.569.01.999.000	3.1.90.11.00	3.000,00			
3 OUTRAS DESPESAS CORRENTES					43.500,00		
DIÁRIAS - CIVIL		1.500.00.200.000	3.3.90.14.00	1.500,00			
DIÁRIAS - CIVIL		1.569.01.999.000	3.3.90.14.00	500,00			
MATERIAL DE CONSUMO		1.500.00.200.000	3.3.90.30.00	6.500,00			
MATERIAL DE CONSUMO		1.569.01.999.000	3.3.90.30.00	5.000,00			
OUTROS SERVIÇOS DE TERCEIROS - PESSOA FÍSICA		1.500.00.200.000	3.3.90.36.00	16.000,00			
OUTROS SERVIÇOS DE TERCEIROS - PESSOA FÍSICA		1.569.01.999.000	3.3.90.36.00	8.000,00			
OUTROS SERVIÇOS DE TERCEIROS - PESSOA JURÍDICA		1.500.00.200.000	3.3.90.39.00	1.000,00			
OUTROS SERVIÇOS DE TERCEIROS - PESSOA JURÍDICA		1.569.01.999.000	3.3.90.39.00	5.000,00			
4 DESPESAS DE CAPIT						2.000,00	



QUADRO AUXILIAR DE DETALHAMENTO DA DESPESA

ORGÃO	02	Prefeitura Municipal de Santo Inacio
UNIDADE	14	Fundo Municipal de Educação
SUB UNIDADE	00	Fundo Municipal de Educação

Aplicacao Programada	Proj/Ativ	Finalidade	Categoria	Detalhada	TotalGrupo	Total Categ.	Total Func.
		F.R. - C.A.					
Educação de Jovens e Adultos	12.366.1201.2061.0000						134.300,00
4 DESPESAS DE CAPIT						2.000,00	
4 INVESTIMENTOS						2.000,00	
EQUIPAMENTOS E MATERIAL PERMANENTE		1.500.00.200.000	4.4.90.52.00	1.000,00			
EQUIPAMENTOS E MATERIAL PERMANENTE		1.569.01.999.000	4.4.90.52.00	1.000,00			
Manutenção da Educação Especial	12.367.1201.2064.0000						11.500,00
3 DESPESAS CORREN'						11.500,00	
1 PESSOAL E ENCARGOS SOCIAIS						5.500,00	
CONTRATAÇÃO POR TEMPO DETERMINADO		1.500.00.200.000	3.1.90.04.00	1.000,00			
CONTRATAÇÃO POR TEMPO DETERMINADO		1.569.01.999.000	3.1.90.04.00	1.000,00			
VENCIMENTOS E VANTAGENS FIXAS - PESSOAL CIVIL		1.500.00.200.000	3.1.90.11.00	2.500,00			
VENCIMENTOS E VANTAGENS FIXAS - PESSOAL CIVIL		1.569.01.999.000	3.1.90.11.00	1.000,00			
3 OUTRAS DESPESAS CORRENTES						6.000,00	
MATERIAL DE CONSUMO		1.500.00.200.000	3.3.90.30.00	1.000,00			
MATERIAL DE CONSUMO		1.569.01.999.000	3.3.90.30.00	1.000,00			
OUTROS SERVIÇOS DE TERCEIROS - PESSOA FÍSICA		1.500.00.200.000	3.3.90.36.00	1.000,00			
OUTROS SERVIÇOS DE TERCEIROS - PESSOA FÍSICA		1.569.01.999.000	3.3.90.36.00	1.000,00			
OUTROS SERVIÇOS DE TERCEIROS - PESSOA JURÍDICA		1.500.00.200.000	3.3.90.39.00	1.000,00			
OUTROS SERVIÇOS DE TERCEIROS - PESSOA JURÍDICA		1.569.01.999.000	3.3.90.39.00	1.000,00			

TOTAL							3.289.020,00
-------	--	--	--	--	--	--	--------------





QUADRO AUXILIAR DE DETALHAMENTO DA DESPESA

ORGÃO	90	Reserva de Contingência
UNIDADE	99	Reserva de Contingência
SUB UNIDADE	99	Reserva de Contingência

Aplicacao Programada	Proj/Ativ	Finalidade	Categoria	Detalhada	TotalGrupo	Total Categ.	Total Func.
		F.R. - C.A.					
Reserva de Contingência	99.999.9999.9999.0000						300.000,00
9 RESERVA DE CONTI						300.000,00	
9 RESERVA DE CONTINGÊNCIA					300.000,00		
RESERVA DE CONTINGÊNCIA		1.500.00.999.000	9.9.99.99.00	300.000,00			

TOTAL 300.000,00

AURO APARECIDO DE CARVALHO:51488507368

Assinado de forma digital por AURO APARECIDO DE CARVALHO:51488507368  
Dados: 2025.09.29 12:22:13 -03'00'

AURO APARECIDO DE CARVALHO  
PREFEITO MUNICIPAL  
514.885.073-68

JOAQUIM MENDES VIANA:07933703372

Assinado de forma digital por JOAQUIM MENDES VIANA:07933703372  
Dados: 2025.09.29 12:20:39 -03'00'

JOAQUIM MENDES VIANA  
CONTADOR - CRC-PI 5879/O  
079.337.033-72



PREFEITURA MUNICIPAL DE SANTO INÁCIO DO PIAUÍ

PRAÇA AURINO LUZ, 26  
06553945/0001-17

Exercício: 2026

(Art.2º - § 1º da Lei 4.320/64)

CONSOLIDADO

1 de 1

DEMONSTRATIVO GERAL DA RECEITA POR FONTES E DAS DESPESAS POR FUNÇÕES DO GOVERNO

RECEITA			DESPESA		
TÍTULOS	Saldo R\$	Saldo R\$	TÍTULOS	Saldo R\$	Saldo R\$
RECEITAS CORRENTES.		40.959.651,50	Legislativa		1.445.000,00
DEDUÇÕES DA RECEITA CORRENTE		-3.716.568,00	Essencial à Justiça		195.000,00
RECEITAS DE CAPITAL		2.900.000,00	Administração		6.258.380,00
RECEITAS CORRENTES			Segurança Pública		22.000,00
IMPOSTOS, TAXAS E CONTRIBUIÇÕES DE MELHORIA	784.311,50		Assistência Social		1.779.330,00
CONTRIBUIÇÕES	250.000,00		Saúde		8.580.410,00
RECEITA PATRIMONIAL	400.000,00		Educação		14.613.120,00
TRANSFERÊNCIAS CORRENTES	39.475.340,00		Cultura		505.000,00
OUTRAS RECEITAS CORRENTES	50.000,00		Urbanismo		2.949.773,50
RECEITAS DE CAPITAL			Habitação		75.000,00
OPERAÇÕES DE CRÉDITO	100.000,00		Saneamento		1.367.100,00
ALIENAÇÃO DE BENS	100.000,00		Gestão Ambiental		36.000,00
TRANSFERÊNCIAS DE CAPITAL	2.700.000,00		Agricultura		372.900,00
DEDUÇÕES DA RECEITA CORRENTE			Comunicações		1.470,00
(R) DEDUÇÕES DA RECEITA	-3.716.568,00		Energia		281.590,00
TOTAL		40.143.083,50	Desporto e Lazer		693.600,00
			Encargos Especiais		667.410,00
			Reserva de Contingência		300.000,00
			TOTAL		40.143.083,50

AURO APARECIDO DE  
CARVALHO:51488507368

Assinado de forma digital por AURO  
APARECIDO DE  
CARVALHO:51488507368  
Dados: 2025.09.29 12:24:51 -03'00'

AURO APARECIDO DE CARVALHO  
PREFEITO MUNICIPAL  
514.885.073-68

JOAQUIM MENDES  
VIANA:07933703372

Assinado de forma digital por JOAQUIM  
MENDES VIANA:07933703372  
Dados: 2025.09.29 12:27:27 -03'00'

JOAQUIM MENDES VIANA  
CONTADOR - CRC-PI 5879/O  
079.337.033-72

Notas Explicativas



**PREFEITURA MUNICIPAL DE SANTO INÁCIO DO PIAUÍ**

PRAÇA AURINO LUZ, 26 - CNPJ:06553945/0001-17

Orçamento Programa - Exercício de 2026  
Anexo 06  
Página 1

**PROGRAMA DE TRABALHO**

(Inc.II, § 2º, Art.2º)

01 Câmara Municipal							
01 Câmara Municipal							
Código		Especificação		Operação Especial	Projetos	Atividades	T o t a l
01	Legislativa				140.000,00	1.305.000,00	1.445.000,00
01	031	Ação Legislativa			140.000,00	1.305.000,00	1.445.000,00
01	031	0001	Encargo Legislativo		140.000,00	1.305.000,00	1.445.000,00
01.031.0001.1001.0000		Reforma do Predio da Câmara Municipal			70.000,00		70.000,00
01.031.0001.1002.0000		Aquisição de Equipamento para Câmara			70.000,00		70.000,00
01.031.0001.2001.0000		Manutenção da Câmara Municipal				1.305.000,00	1.305.000,00
TOTAL				0,00	140.000,00	1.305.000,00	1.445.000,00





# PREFEITURA MUNICIPAL DE SANTO INÁCIO DO PIAUÍ

PRAÇA AURINO LUZ, 26 - CNPJ:06553945/0001-17

Orçamento Programa - Exercício de 2026

Anexo 06

Página 2

## PROGRAMA DE TRABALHO

(Inc.II, § 2º, Art.2º)

### 02 Prefeitura Municipal de Santo Inacio

#### 01 Gabinete do Prefeito

Código	Especificação	Operação Especial	Projetos	Atividades	T o t a l
03	Essencial à Justiça			195.000,00	195.000,00
03	091 Defesa da Ordem Jurídica			195.000,00	195.000,00
03	091 0301 Ordem e Defesa			195.000,00	195.000,00
03.091.0301.2004.0000	Encargos com Assessoria Juridica			195.000,00	195.000,00
04	Administração			965.080,00	965.080,00
04	121 Planejamento e Orçamento			817.000,00	817.000,00
04	121 0401 Administração e Gestão de Qualidade			817.000,00	817.000,00
04.121.0401.2005.0000	Munutenção do Gabinete do Prefeito			817.000,00	817.000,00
04	122 Administração Geral			112.000,00	112.000,00
04	122 0401 Administração e Gestão de Qualidade			37.500,00	37.500,00
04.122.0401.2006.0000	Contribuições a Entidades			37.500,00	37.500,00
04	122 0601 Segurança a População			74.500,00	74.500,00
04.122.0601.2007.0000	Apoio ao policiamento no municipio			74.500,00	74.500,00
04	124 Controle Interno			22.960,00	22.960,00
04	124 0401 Administração e Gestão de Qualidade			22.960,00	22.960,00
04.124.0401.2008.0000	Manutenção da Controladoria Interna			22.960,00	22.960,00
04	153 Defesa Terrestre			13.120,00	13.120,00
04	153 0501 Serviço Militar a Comunidade			13.120,00	13.120,00
04.153.0501.2009.0000	Junta de Serviço Militar			13.120,00	13.120,00
TOTAL		0,00	0,00	1.160.080,00	1.160.080,00



# PREFEITURA MUNICIPAL DE SANTO INÁCIO DO PIAUÍ

PRAÇA AURINO LUZ, 26 - CNPJ:06553945/0001-17

Orçamento Programa - Exercício de 2026

Anexo 06

Página 3

## PROGRAMA DE TRABALHO

(Inc.II, § 2º, Art.2º)

02 Prefeitura Municipal de Santo Inacio							
02 Secretaria Municipal da Administração, Planejamento							
Código		Especificação		Operação Especial	Projetos	Atividades	T o t a l
04	Administração				100.000,00	5.115.130,00	5.215.130,00
04	122	Administração Geral			100.000,00	5.106.630,00	5.206.630,00
04	122	0101	Contribuição a Entidades			30.000,00	30.000,00
04.122.0101.2010.0000		Manutenção da Sec. de Administ.Geral				30.000,00	30.000,00
04	122	0401	Administração e Gestão de Qualidade		100.000,00	5.076.630,00	5.176.630,00
04.122.0401.1003.0000		Aquisição de Equipamentos			50.000,00		50.000,00
04.122.0401.1004.0000		Precatorios Judiciais			50.000,00		50.000,00
04.122.0401.2010.0000		Manutenção da Sec. de Administ.Geral				5.076.630,00	5.076.630,00
04	128	Formação de Recursos Humanos				8.500,00	8.500,00
04	128	0401	Administração e Gestão de Qualidade			8.500,00	8.500,00
04.128.0401.2012.0000		Treinamento e Capacitação de Pessoal				8.500,00	8.500,00
24	Comunicações					1.470,00	1.470,00
24	721	Comunicações Postais				1.470,00	1.470,00
24	721	2401	Serviços de Comunicação de Qualidade			1.470,00	1.470,00
24.721.2401.2013.0000		Manutenção dos Serviços Postais				1.470,00	1.470,00
28	Encargos Especiais			283.470,00			283.470,00
28	843	Serviço da Dívida Interna		283.470,00			283.470,00
28	843	0901	Direitos do Trabalhador	283.470,00			283.470,00
28.843.0901.0002.0000		Encargos com o PASEP		283.470,00			283.470,00
TOTAL				283.470,00	100.000,00	5.116.600,00	5.500.070,00



# PREFEITURA MUNICIPAL DE SANTO INÁCIO DO PIAUÍ

PRAÇA AURINO LUZ, 26 - CNPJ:06553945/0001-17

Orçamento Programa - Exercício de 2026

Anexo 06

Página 4

## PROGRAMA DE TRABALHO

(Inc.II, § 2º, Art.2º)

02 Prefeitura Municipal de Santo Inacio							
03 Sec.M. de Desenvolvimento Rural, R. Hidrico e Meio Ambiente							
Código		Especificação		Operação Especial	Projetos	Atividades	T o t a l
20	Agricultura				129.000,00	243.900,00	372.900,00
20	122	Administração Geral				236.400,00	236.400,00
20	122	2001	Atendimento Melhor ao Agricultor			236.400,00	236.400,00
20.122.2001.2015.0000		Manutenção da Secretaria de Agricultura Mercado e Matadouros				236.400,00	236.400,00
20	605	Abastecimento			21.000,00		21.000,00
20	605	2001	Atendimento Melhor ao Agricultor		21.000,00		21.000,00
20.605.2001.1005.0000		Construção, reforma e ampl. de Mercado Público			21.000,00		21.000,00
20	608	Promoção da Produção Agropecuária				7.500,00	7.500,00
20	608	2001	Atendimento Melhor ao Agricultor			7.500,00	7.500,00
20.608.2001.2016.0000		Implantação de Hortas Comunitárias e Distribuição de Sementes e Mudanças				7.500,00	7.500,00
20	609	Defesa Agropecuária			108.000,00		108.000,00
20	609	2001	Atendimento Melhor ao Agricultor		108.000,00		108.000,00
20.609.2001.1006.0000		Construção e reforma do Matadouro Municipal			3.000,00		3.000,00
20.609.2001.1049.0000		Aquisição de maquinas e equipamentos agricolas			105.000,00		105.000,00
TOTAL				0,00	129.000,00	243.900,00	372.900,00



**PREFEITURA MUNICIPAL DE SANTO INÁCIO DO PIAUÍ**

PRAÇA AURINO LUZ, 26 - CNPJ:06553945/0001-17

Orçamento Programa - Exercício de 2026  
Anexo 06  
Página 5

**PROGRAMA DE TRABALHO**

(Inc.II, § 2º, Art.2º)

02 Prefeitura Municipal de Santo Inacio							
04 Secretaria Municipal de Educação							
Código		Especificação		Operação Especial	Projetos	Atividades	T o t a l
12	Educação				102.000,00	30.100,00	132.100,00
12	361	Ensino Fundamental			102.000,00	30.100,00	132.100,00
12	361	1201	Atendimento ao Ensino Público		102.000,00	30.100,00	132.100,00
12.361.1201.1007.0000		Construção, Ampliação e Reforma de Unidades Escolares			1.000,00		1.000,00
12.361.1201.1009.0000		Aquisição de Equipamentos para Escolas Municipais			500,00		500,00
12.361.1201.1010.0000		Aquisição de Onibus Escolar			100.500,00		100.500,00
12.361.1201.2017.0000		Manutenção da Secretaria de Educação				30.100,00	30.100,00
TOTAL				0,00	102.000,00	30.100,00	132.100,00



# PREFEITURA MUNICIPAL DE SANTO INÁCIO DO PIAUÍ

PRAÇA AURINO LUZ, 26 - CNPJ:06553945/0001-17

Orçamento Programa - Exercício de 2026

Anexo 06

Página 6

## PROGRAMA DE TRABALHO

(Inc.II, § 2º, Art.2º)

02 Prefeitura Municipal de Santo Inacio							
05 Sec.M.de Obras, Transportes, Habitação e S. Publicos							
Código		Especificação		Operação Especial	Projetos	Atividades	T o t a l
06	Segurança Pública				22.000,00		22.000,00
06	181	Policimento			22.000,00		22.000,00
06	181	0601	Segurança a População		22.000,00		22.000,00
06.181.0601.1012.0000		Construção, Ampliação e Reforma de Delegacia de Polícia			22.000,00		22.000,00
15	Urbanismo				1.196.000,00	1.753.773,50	2.949.773,50
15	451	Infra-Estrutura Urbana			731.000,00	53.000,00	784.000,00
15	451	1501	Infra Estrutura		681.000,00		681.000,00
15.451.1501.1013.0000		Construção, Ampliação e Reforma de Prédios Públicos			50.000,00		50.000,00
15.451.1501.1014.0000		Construção, Ampliação e Reforma de Praças, Jardins e Parques			46.000,00		46.000,00
15.451.1501.1016.0000		Construção e Recuperação de Calçamentos			10.000,00		10.000,00
15.451.1501.1017.0000		Construção, Ampliação e Reforma de Cemitérios Públicos			5.000,00		5.000,00
15.451.1501.1027.0000		Construção e Recuperação de Estradas Vicinais,Pontes e Passagem Molhada			570.000,00		570.000,00
15	451	2601	Melhor Tráfego Terrestre		50.000,00	53.000,00	103.000,00
15.451.2601.1027.0000		Construção e Recuperação de Estradas Vicinais,Pontes e Passagem Molhada			50.000,00		50.000,00
15.451.2601.2022.0000		Manutenção e Conservação de Estradas Vicinais e Rodovias				53.000,00	53.000,00
15	452	Serviços Urbanos			465.000,00	1.700.773,50	2.165.773,50
15	452	1501	Infra Estrutura		465.000,00	1.700.773,50	2.165.773,50
15.452.1501.1018.0000		Pavimentação de Vias Públicas e Outros Logradouros			465.000,00		465.000,00
15.452.1501.2018.0000		Manutenção da Secretaria de Obras e Serviços Públicos				818.272,00	818.272,00
15.452.1501.2019.0000		Manutenção dos Serviços de Limpeza Publica				882.501,50	882.501,50
16	Habitação				75.000,00		75.000,00
16	481	Habitação Rural			12.000,00		12.000,00
16	481	1601	Moradia de Qualidade		12.000,00		12.000,00
16.481.1601.1019.0000		Construção de Casas Popular Zona Rural			12.000,00		12.000,00
16	482	Habitação Urbana			63.000,00		63.000,00
16	482	1601	Moradia de Qualidade		63.000,00		63.000,00
16.482.1601.1020.0000		Construção de Casas Popular Zona Urbana			13.000,00		13.000,00
16.482.1601.1050.0000		Implantação de Melhorias Habitacionais - Zona Urbana			50.000,00		50.000,00
17	Saneamento				1.078.500,00	287.000,00	1.365.500,00
17	511	Saneamento Básico Rural			1.000,00	287.000,00	288.000,00
17	511	1701	Água e Saneamento de Qualidade		1.000,00	287.000,00	288.000,00
17.511.1701.1021.0000		Const., e recuperação Poços Tubulares,Chafarizes e Caixas D Água			1.000,00		1.000,00
17.511.1701.2020.0000		Manutenão de Poços, Chafarizes e Caixas D Água				287.000,00	287.000,00
17	512	Saneamento Básico Urbano			1.045.500,00		1.045.500,00



# PREFEITURA MUNICIPAL DE SANTO INÁCIO DO PIAUÍ

PRAÇA AURINO LUZ, 26 - CNPJ:06553945/0001-17

Orçamento Programa - Exercício de 2026

Anexo 06

Página 7

## PROGRAMA DE TRABALHO

(Inc.II, § 2º, Art.2º)

### 02 Prefeitura Municipal de Santo Inacio

#### 05 Sec.M.de Obras, Transportes, Habitação e S. Publicos

Código	Especificação	Operação Especial	Projetos	Atividades	T o t a l
17 512 1701	Água e Saneamento de Qualidade		1.045.500,00		1.045.500,00
17.512.1701.1022.0000	Construção de Esgotos e Galerias		5.500,00		5.500,00
17.512.1701.1023.0000	Construção de Aterro Sanitario		3.000,00		3.000,00
17.512.1701.1047.0000	Construção do Sistema de Esgotamento Sanitário		902.000,00		902.000,00
17.512.1701.1048.0000	Construção e Recuperação de Modulos Sanitários Domiciliáres		135.000,00		135.000,00
17 544	Recursos Hídricos		32.000,00		32.000,00
17 544 1701	Água e Saneamento de Qualidade		32.000,00		32.000,00
17.544.1701.1024.0000	Ampliação do Sistema de Abastecimento de d Agua		32.000,00		32.000,00
18	Gestão Ambiental		2.000,00		2.000,00
18 544	Recursos Hídricos		2.000,00		2.000,00
18 544 1701	Água e Saneamento de Qualidade		2.000,00		2.000,00
18.544.1701.1025.0000	Construção de Cisternas		2.000,00		2.000,00
25	Energia		30.120,00	251.470,00	281.590,00
25 751	Conservação de Energia		30.120,00	251.470,00	281.590,00
25 751 2501	Luz a Todos		30.120,00	251.470,00	281.590,00
25.751.2501.1026.0000	Implantação e Restauração Eletrificação Urbana		30.120,00		30.120,00
25.751.2501.2021.0000	Manutenção dos Serviços de Iluminação Pública			251.470,00	251.470,00
TOTAL		0,00	2.403.620,00	2.292.243,50	4.695.863,50



# PREFEITURA MUNICIPAL DE SANTO INÁCIO DO PIAUÍ

PRAÇA AURINO LUZ, 26 - CNPJ:06553945/0001-17

Orçamento Programa - Exercício de 2026  
Anexo 06  
Página 8

## PROGRAMA DE TRABALHO

(Inc.II, § 2º, Art.2º)

02 Prefeitura Municipal de Santo Inacio							
06 Sec. M. de Saúde e saneamento							
Código		Especificação		Operação Especial	Projetos	Atividades	T o t a l
10	Saúde				50.000,00	237.000,00	287.000,00
10	301	Atenção Básica			50.000,00	237.000,00	287.000,00
10	301	1001	Atenção à Saude da Comunidade		50.000,00	237.000,00	287.000,00
10.301.1001.1028.0000		Aquisição de Equipamentos			30.000,00		30.000,00
10.301.1001.1029.0000		Aquisição de Veiculo			20.000,00		20.000,00
10.301.1001.2023.0000		Adm Mun de Saúde e Meio Ambiente				237.000,00	237.000,00
17	Saneamento				1.600,00		1.600,00
17	512	Saneamento Básico Urbano			1.600,00		1.600,00
17	512	1701	Água e Saneamento de Qualidade		1.600,00		1.600,00
17.512.1701.1030.0000		Construção de Fossas Septicas			1.600,00		1.600,00
18	Gestão Ambiental					34.000,00	34.000,00
18	542	Controle Ambiental				34.000,00	34.000,00
18	542	0401	Administração e Gestão de Qualidade			34.000,00	34.000,00
18.542.0401.2070.0000		Prevenção e Combate a Incendios				34.000,00	34.000,00
TOTAL				0,00	51.600,00	271.000,00	322.600,00



# PREFEITURA MUNICIPAL DE SANTO INÁCIO DO PIAUÍ

PRAÇA AURINO LUZ, 26 - CNPJ:06553945/0001-17

Orçamento Programa - Exercício de 2026

Anexo 06

Página 9

## PROGRAMA DE TRABALHO

(Inc.II, § 2º, Art.2º)

### 02 Prefeitura Municipal de Santo Inacio

### 07 Fundo Municipal da Saúde

Código	Especificação	Operação Especial	Projetos	Atividades	T o t a l
10	Saúde		378.000,00	7.668.510,00	8.046.510,00
10	301 Atenção Básica		378.000,00	6.979.000,00	7.357.000,00
10	301 1001 Atenção à Saude da Comunidade		378.000,00	6.979.000,00	7.357.000,00
10.301.1001.1031.0000	Construção/Rest./Ampl. Unidades e Postos de Saúde		218.000,00		218.000,00
10.301.1001.1032.0000	Aquisição de Veículo		90.000,00		90.000,00
10.301.1001.1033.0000	Aquisição de Equipamentos e Materiais Permanentes		70.000,00		70.000,00
10.301.1001.2024.0000	Manutenção do Fundo Municipal de Saúde			2.533.000,00	2.533.000,00
10.301.1001.2025.0000	Manutenção do Programa Farmácia Básica - AFB			45.000,00	45.000,00
10.301.1001.2026.0000	Manuntenção do Programa Saúde da Família - PSF			330.000,00	330.000,00
10.301.1001.2027.0000	Manutenção Programa Agentes Comunitários - PACS			619.500,00	619.500,00
10.301.1001.2028.0000	Manutenção do Prog. de Ações Basica de Saúde PAB-Custeio			2.160.500,00	2.160.500,00
10.301.1001.2029.0000	Manutenção do Programa de Saúde Bucal			176.000,00	176.000,00
10.301.1001.2066.0000	Manutenção dos Serviços de Saúde Estado			190.000,00	190.000,00
10.301.1001.2072.0000	Manutenção das Ações da Equipe de Enfermagem			925.000,00	925.000,00
10	302 Assistência Hospitalar e Ambulatorial			255.000,00	255.000,00
10	302 1001 Atenção à Saude da Comunidade			255.000,00	255.000,00
10.302.1001.2076.0000	Manutenção do SAMU			255.000,00	255.000,00
10	304 Vigilância Sanitária			15.000,00	15.000,00
10	304 1001 Atenção à Saude da Comunidade			15.000,00	15.000,00
10.304.1001.2030.0000	Manutenção do Programa de Vigilância Sanitária			15.000,00	15.000,00
10	305 Vigilância Epidemiológica			419.510,00	419.510,00
10	305 1001 Atenção à Saude da Comunidade			419.510,00	419.510,00
10.305.1001.2031.0000	Manutenção da Vigilância Epidemiológica			419.510,00	419.510,00
TOTAL		0,00	378.000,00	7.668.510,00	8.046.510,00





**PREFEITURA MUNICIPAL DE SANTO INÁCIO DO PIAUÍ**

PRAÇA AURINO LUZ, 26 - CNPJ:06553945/0001-17

Orçamento Programa - Exercício de 2026  
Anexo 06  
Página 10

**PROGRAMA DE TRABALHO**

(Inc.II, § 2º, Art.2º)

02 Prefeitura Municipal de Santo Inacio													
08		Sec. M. de Assist. Social e Cidadania											
Código		Especificação				Operação Especial		Projetos	Atividades	T o t a l			
08		Assistência Social						3.240,00	164.320,00	167.560,00			
08		244		Assistência Comunitária					3.240,00	164.320,00	167.560,00		
08		244		0801		Assistencia Comunitária de Qualidade			3.240,00	164.320,00	167.560,00		
08.244.0801.1034.0000		Aquisição de Equipamentos						1.620,00		1.620,00			
08.244.0801.1035.0000		Construção Reforma e Ampliação da Sec. Mun. de Assistência Social						1.620,00		1.620,00			
08.244.0801.2032.0000		Manutenção da Secretaria de Assistência Social							164.320,00	164.320,00			
TOTAL										0,00	3.240,00	164.320,00	167.560,00



# PREFEITURA MUNICIPAL DE SANTO INÁCIO DO PIAUÍ

PRAÇA AURINO LUZ, 26 - CNPJ:06553945/0001-17

Orçamento Programa - Exercício de 2026

Anexo 06

Página 11

## PROGRAMA DE TRABALHO

(Inc.II, § 2º, Art.2º)

02 Prefeitura Municipal de Santo Inacio							
09 Fundo Municipal da Assistência Social							
Código		Especificação		Operação Especial	Projetos	Atividades	T o t a l
08	Assistência Social				100.000,00	1.432.070,00	1.532.070,00
08	122	Administração Geral			100.000,00	13.000,00	113.000,00
08	122	0801	Assistencia Comunitária de Qualidade		100.000,00	13.000,00	113.000,00
08.122.0801.1036.0000		Construção, reforma e ampliação do Prédio do CRAS			70.000,00		70.000,00
08.122.0801.1057.0000		Aquisição de veículos para a Assistencia Social			30.000,00		30.000,00
08.122.0801.2040.0000		Apoio Tecnico e Operacional aos Conselhos de Assistencia Social				13.000,00	13.000,00
08	243	Assistência à Criança e ao Adolescente				120.000,00	120.000,00
08	243	0801	Assistencia Comunitária de Qualidade			120.000,00	120.000,00
08.243.0801.2073.0000		Manutenção do Programa Primeira Infância - Criança Feliz				120.000,00	120.000,00
08	244	Assistência Comunitária				869.070,00	869.070,00
08	244	0801	Assistencia Comunitária de Qualidade			869.070,00	869.070,00
08.244.0801.2036.0000		Manutenção do Conselho Tutelar				199.740,00	199.740,00
08.244.0801.2037.0000		Manutenção do IGD-SUAS				12.000,00	12.000,00
08.244.0801.2039.0000		Programas Beneficios Eventuais				38.180,00	38.180,00
08.244.0801.2040.0000		Apoio Tecnico e Operacional aos Conselhos de Assistencia Social				4.650,00	4.650,00
08.244.0801.2041.0000		Índice de Gestao Descentralizada-IGDBF				60.000,00	60.000,00
08.244.0801.2042.0000		Manutenção do Fundo Mun. de Assistência Social				434.500,00	434.500,00
08.244.0801.2075.0000		Manutenção do Programa - PROCAD-SUAS				20.000,00	20.000,00
08.244.0801.2077.0000		Execução das Emendas Parlamentares p/ Assistência Social				100.000,00	100.000,00
08	245	Serviços Socioassistenciais				430.000,00	430.000,00
08	245	0801	Assistencia Comunitária de Qualidade			430.000,00	430.000,00
08.245.0801.2033.0000		Manutenção da Proteção Social Básica - PSB				389.000,00	389.000,00
08.245.0801.2034.0000		Manutenção do Piso Básico Variável - PBV				41.000,00	41.000,00
TOTAL				0,00	100.000,00	1.432.070,00	1.532.070,00



## PREFEITURA MUNICIPAL DE SANTO INÁCIO DO PIAUÍ

PRAÇA AURINO LUZ, 26 - CNPJ:06553945/0001-17

Orçamento Programa - Exercício de 2026

Anexo 06

Página 12

### PROGRAMA DE TRABALHO

(Inc.II, § 2º, Art.2º)

#### 02 Prefeitura Municipal de Santo Inacio

#### 10 FUNDEB

Código	Especificação	Operação Especial	Projetos	Atividades	T o t a l
12	Educação		1.437.000,00	9.755.000,00	11.192.000,00
12	361 Ensino Fundamental		510.000,00	7.495.450,00	8.005.450,00
12	361 1201 Atendimento ao Ensino Público		510.000,00	7.495.450,00	8.005.450,00
12.361.1201.1037.0000	Aquisição de Equipamentos para Escolas - Ens. Fundamental		120.000,00		120.000,00
12.361.1201.1038.0000	Const., reforma e ampliação de Unidades Escolares - Ens. Fundamental		320.000,00		320.000,00
12.361.1201.1054.0000	Aquisição de Ônibus Escolas - Ens. Fundamental		70.000,00		70.000,00
12.361.1201.2043.0000	Manutenção do Ensino Fundamental - FUNDEB 30%			1.243.450,00	1.243.450,00
12.361.1201.2044.0000	Manutenção do Ensino Fundamental - FUNDEB 70%			6.220.000,00	6.220.000,00
12.361.1201.2045.0000	Manutencao do Ensino de Jovens e Adultos - EJA - FUNDEB 30%			25.000,00	25.000,00
12.361.1201.2046.0000	Manutenção da Educação de Jovens e Adultos - EJA - FUNDEB 70%			7.000,00	7.000,00
12	365 Educação Infantil		927.000,00	2.259.550,00	3.186.550,00
12	365 1201 Atendimento ao Ensino Público		927.000,00	2.259.550,00	3.186.550,00
12.365.1201.1046.0000	Aquisição de Equipamentos para Educação Infantil - Creche		160.000,00		160.000,00
12.365.1201.1051.0000	Aquisição de Equipamentos para Educação Infantil - Pré Escola		110.000,00		110.000,00
12.365.1201.1052.0000	Const., reforma e ampliação de Unidades Escolares - Creches		305.000,00		305.000,00
12.365.1201.1053.0000	Const., reforma e ampliação de Unidades Escolares - Pré Escola		202.000,00		202.000,00
12.365.1201.1055.0000	Aquisição de Ônibus Escolas - Ens. Infantil - Creche		150.000,00		150.000,00
12.365.1201.2047.0000	Manutenção do Ensino Infantil - Creche - FUNDEB 30%			597.100,00	597.100,00
12.365.1201.2048.0000	Manutenção do Ensino Infantil - Creche - FUNDEB 70%			986.000,00	986.000,00
12.365.1201.2078.0000	Manutenção do Ensino Infantil - Pré Escola - FUNDEB 70%			492.000,00	492.000,00
12.365.1201.2079.0000	Manutenção do Ensino Infantil - Pré Escola - FUNDEB 30%			184.450,00	184.450,00
TOTAL		0,00	1.437.000,00	9.755.000,00	11.192.000,00



**PREFEITURA MUNICIPAL DE SANTO INÁCIO DO PIAUÍ**

PRAÇA AURINO LUZ, 26 - CNPJ:06553945/0001-17

Orçamento Programa - Exercício de 2026  
Anexo 06  
Página 13

**PROGRAMA DE TRABALHO**

(Inc.II, § 2º, Art.2º)

02 Prefeitura Municipal de Santo Inacio									
11 Unidade Mista de Saúde - Rosalina Passos									
Código		Especificação				Operação Especial	Projetos	Atividades	T o t a l
10	Saúde						17.000,00	229.900,00	246.900,00
10	302	Assistência Hospitalar e Ambulatorial					17.000,00	229.900,00	246.900,00
10	302	1001	Atenção à Saude da Comunidade				17.000,00	229.900,00	246.900,00
10.302.1001.1039.0000		Construção,Amp. Reforma da UMS					10.000,00		10.000,00
10.302.1001.1056.0000		Aquisição de Equipamentos para a UMS					7.000,00		7.000,00
10.302.1001.2049.0000		Manutenção da Unidade Mista de Saúde - Rosalina Passos						229.900,00	229.900,00
TOTAL						0,00	17.000,00	229.900,00	246.900,00



**PREFEITURA MUNICIPAL DE SANTO INÁCIO DO PIAUÍ**

PRAÇA AURINO LUZ, 26 - CNPJ:06553945/0001-17

Orçamento Programa - Exercício de 2026

Anexo 06

Página 14

**PROGRAMA DE TRABALHO**

(Inc.II, § 2º, Art.2º)

02 Prefeitura Municipal de Santo Inacio							
12 Secretaria Munic. de Finanças, Gestão, Controle e Tesouraria							
Código		Especificação		Operação Especial	Projetos	Atividades	T o t a l
04	Administração					78.170,00	78.170,00
04	123	Administração Financeira				78.170,00	78.170,00
04	123	0401	Administração e Gestão de Qualidade			78.170,00	78.170,00
04.123.0401.2050.0000		Manutenção da Sec. de Adm. e Finanças				78.170,00	78.170,00
28	Encargos Especiais			383.940,00			383.940,00
28	843	Serviço da Dívida Interna		383.940,00			383.940,00
28	843	2801	Dividas Públicas				383.940,00
28.843.2801.0001.0000		Encargos com a Dívida Interna		383.940,00			383.940,00
TOTAL				383.940,00	0,00	78.170,00	462.110,00



# PREFEITURA MUNICIPAL DE SANTO INÁCIO DO PIAUÍ

PRAÇA AURINO LUZ, 26 - CNPJ:06553945/0001-17

Orçamento Programa - Exercício de 2026

Anexo 06

Página 15

## PROGRAMA DE TRABALHO

(Inc.II, § 2º, Art.2º)

### 02 Prefeitura Municipal de Santo Inacio

### 13 Sec.Munic. de Esporte, Lazer, Cultura e Turismo

Código	Especificação	Operação Especial	Projetos	Atividades	T o t a l
13	Cultura			505.000,00	505.000,00
13	392	Difusão Cultural		505.000,00	505.000,00
13	392	1301	Incentivo a Cultura	385.000,00	385.000,00
13.392.1301.2052.0000	Incentivos e Atividades Culturais			385.000,00	385.000,00
13	392	2701	Esportes e Lazer a Comunidade	120.000,00	120.000,00
13.392.2701.2052.0000	Incentivos e Atividades Culturais			120.000,00	120.000,00
27	Desporto e Lazer		414.000,00	279.600,00	693.600,00
27	812	Desporto Comunitário	414.000,00		414.000,00
27	812	2701	Esportes e Lazer a Comunidade	414.000,00	414.000,00
27.812.2701.1040.0000	Const. e reforma de Campos, Quadras e Ginásio Poliesportivo		37.000,00		37.000,00
27.812.2701.1041.0000	Const., reforma e ampliação do Estádio Municipal		377.000,00		377.000,00
27	813	Lazer		279.600,00	279.600,00
27	813	2701	Esportes e Lazer a Comunidade	279.600,00	279.600,00
27.813.2701.2053.0000	Manutenção do Desporto Amador			53.000,00	53.000,00
27.813.2701.2054.0000	Manutenção da Secretaria de Cultura, Desporto e Lazer			226.600,00	226.600,00
TOTAL		0,00	414.000,00	784.600,00	1.198.600,00



# PREFEITURA MUNICIPAL DE SANTO INÁCIO DO PIAUÍ

PRAÇA AURINO LUZ, 26 - CNPJ:06553945/0001-17

Orçamento Programa - Exercício de 2026

Anexo 06

Página 16

## PROGRAMA DE TRABALHO

(Inc.II, § 2º, Art.2º)

### 02 Prefeitura Municipal de Santo Inacio

#### 14 Fundo Municipal de Educação

Código	Especificação	Operação Especial	Projetos	Atividades	T o t a l
12	Educação		149.900,00	3.139.120,00	3.289.020,00
12	128	Formação de Recursos Humanos		11.500,00	11.500,00
12	128	1201	Atendimento ao Ensino Público	11.500,00	11.500,00
12.128.1201.2055.0000	Capacitação de Pessoal			11.500,00	11.500,00
12	361	Ensino Fundamental	145.400,00	2.779.400,00	2.924.800,00
12	361	1201	Atendimento ao Ensino Público	145.400,00	2.924.800,00
12.361.1201.1007.0000	Construção, Ampliação e Reforma de Unidades Escolares	10.000,00			10.000,00
12.361.1201.1009.0000	Aquisição de Equipamentos para Escolas Municipais	10.000,00			10.000,00
12.361.1201.1010.0000	Aquisição de Onibus Escolar	5.000,00			5.000,00
12.361.1201.1042.0000	Construção Amp.Reforma de Escolas	6.000,00			6.000,00
12.361.1201.1043.0000	Aquisição de Veiculo para Educação	13.000,00			13.000,00
12.361.1201.2056.0000	Manutenção do ensino fundamental			39.500,00	39.500,00
12.361.1201.2057.0000	Manutenção da Alimentação Escolar			180.000,00	180.000,00
12.361.1201.2058.0000	Manutenção do Transporte Escolar			443.000,00	443.000,00
12.361.1201.2059.0000	Dinheiro Direto na Escolar - PDDE			5.400,00	5.400,00
12.361.1201.2060.0000	Encargos com Salario Educação - QSE			536.000,00	536.000,00
12.361.1201.2062.0000	Manutenção do FME			1.575.500,00	1.575.500,00
12.361.1201.2080.0000	Manutenção da Educação em Tempo Integral - ETI	101.400,00			101.400,00
12	363	Ensino Profissional		17.000,00	17.000,00
12	363	1201	Atendimento ao Ensino Público	17.000,00	17.000,00
12.363.1201.2065.0000	Manutenção do Ensino Profissional			17.000,00	17.000,00
12	365	Educação Infantil	4.500,00	175.420,00	179.920,00
12	365	1201	Atendimento ao Ensino Público	175.420,00	179.920,00
12.365.1201.1044.0000	Const.Amp.Reforma Escolas do Ensino Infantil	4.500,00			4.500,00
12.365.1201.2057.0000	Manutenção da Alimentação Escolar			80.000,00	80.000,00
12.365.1201.2063.0000	Manutenção do Ensino Infantil			95.420,00	95.420,00
12	366	Educação de Jovens e Adultos		144.300,00	144.300,00
12	366	1201	Atendimento ao Ensino Público	144.300,00	144.300,00
12.366.1201.2057.0000	Manutenção da Alimentação Escolar			10.000,00	10.000,00
12.366.1201.2061.0000	Educação de Jovens e Adultos			134.300,00	134.300,00
12	367	Educação Especial		11.500,00	11.500,00
12	367	1201	Atendimento ao Ensino Público	11.500,00	11.500,00
12.367.1201.2064.0000	Manutenção da Educação Especial			11.500,00	11.500,00
TOTAL		0,00	149.900,00	3.139.120,00	3.289.020,00



**PREFEITURA MUNICIPAL DE SANTO INÁCIO DO PIAUÍ**

PRAÇA AURINO LUZ, 26 - CNPJ:06553945/0001-17

Orçamento Programa - Exercício de 2026  
Anexo 06  
Página 17

**PROGRAMA DE TRABALHO**

(Inc.II, § 2º, Art.2º)

02 Prefeitura Municipal de Santo Inacio									
15 Fundo Municipal dos Direitos da Criança e ao Adolescente									
Código		Especificação				Operação Especial	Projetos	Atividades	T o t a l
08	Assistência Social							79.700,00	79.700,00
08	243	Assistência à Criança e ao Adolescente						79.700,00	79.700,00
08	243	0801	Assistencia Comunitária de Qualidade					79.700,00	79.700,00
08.243.0801.2071.0000		Manutenção e Funcionamento do Fundo dos Direitos da Criança e do Adolescente						79.700,00	79.700,00
TOTAL					0,00	0,00	79.700,00	79.700,00	





**PREFEITURA MUNICIPAL DE SANTO INÁCIO DO PIAUÍ**

PRAÇA AURINO LUZ, 26 - CNPJ:06553945/0001-17

Orçamento Programa - Exercício de 2026  
Anexo 06  
Página 18

**PROGRAMA DE TRABALHO**

(Inc.II, § 2º, Art.2º)

90 Reserva de Contingência							
99 Reserva de Contingência							
Código		Especificação		Operação Especial	Projetos	Atividades	T o t a l
99	Reserva de Contingência			300.000,00			300.000,00
99	999	Reserva de Contingência		300.000,00			300.000,00
99	999	9999	Reserva de Contingência	300.000,00			300.000,00
99.999.9999.9999.0000		Reserva de Contingência		300.000,00			300.000,00
TOTAL				300.000,00	0,00	0,00	300.000,00
TOTAL GERAL				967.410,00	5.425.360,00	33.750.313,50	40.143.083,50

AURO APARECIDO DE  
CARVALHO:51488507  
368

Assinado de forma digital  
por AURO APARECIDO DE  
CARVALHO:51488507368  
Dados: 2025.09.29 12:32:33  
-03'00'

AURO APARECIDO DE CARVALHO  
PREFEITO MUNICIPAL  
514.885.073-68

JOAQUIM MENDES  
VIANA:0793370337  
2

Assinado de forma digital  
por JOAQUIM MENDES  
VIANA:07933703372  
Dados: 2025.09.29 12:30:26  
-03'00'

JOAQUIM MENDES VIANA  
CONTADOR - CRC-PI 5879/O  
079.337.033-72



# PREFEITURA MUNICIPAL DE SANTO INÁCIO DO PIAUÍ

PRAÇA AURINO LUZ, 26 - CNPJ:06553945/0001-17

Orçamento Programa - Exercício de 2026

Anexo 07

Página 1

## PROGRAMA DE TRABALHO DO GOVERNO DEMONSTRATIVO DE FUNÇÕES, SUBFUNÇÕES E PROGRAMAS POR PROJETOS, ATIVIDADES E OPERAÇÕES ESPECIAIS (Inc.II, § 2º, Art.2º)

Código	Especificação	Operação Especial	Projetos	Atividades	T o t a l
01	Legislativa	0,00	140.000,00	1.305.000,00	1.445.000,00
01	031 Ação Legislativa	0,00	140.000,00	1.305.000,00	1.445.000,00
01	031 0001 Encargo Legislativo	0,00	140.000,00	1.305.000,00	1.445.000,00
01.031.0001.1001.0000	Reforma do Predio da Câmara Municipal	0,00	70.000,00	0,00	70.000,00
01.031.0001.1002.0000	Aquisição de Equipamento para Câmara	0,00	70.000,00	0,00	70.000,00
01.031.0001.2001.0000	Manutenção da Câmara Municipal	0,00	0,00	1.305.000,00	1.305.000,00
03	Essencial à Justiça	0,00	0,00	195.000,00	195.000,00
03	091 Defesa da Ordem Jurídica	0,00	0,00	195.000,00	195.000,00
03	091 0301 Ordem e Defesa	0,00	0,00	195.000,00	195.000,00
03.091.0301.2004.0000	Encargos com Assessoria Juridica	0,00	0,00	195.000,00	195.000,00
04	Administração	0,00	100.000,00	6.158.380,00	6.258.380,00
04	121 Planejamento e Orçamento	0,00	0,00	817.000,00	817.000,00
04	121 0401 Administração e Gestão de Qualidade	0,00	0,00	817.000,00	817.000,00
04.121.0401.2005.0000	Munutenção do Gabinete do Prefeito	0,00	0,00	817.000,00	817.000,00
04	122 Administração Geral	0,00	100.000,00	5.218.630,00	5.318.630,00
04	122 0101 Contribuição a Entidades	0,00	0,00	30.000,00	30.000,00
04.122.0101.2010.0000	Manutenção da Sec. de Administ.Geral	0,00	0,00	30.000,00	30.000,00
04	122 0401 Administração e Gestão de Qualidade	0,00	100.000,00	5.114.130,00	5.214.130,00
04.122.0401.1003.0000	Aquisição de Equipamentos	0,00	50.000,00	0,00	50.000,00
04.122.0401.1004.0000	Precatorios Judiciais	0,00	50.000,00	0,00	50.000,00
04.122.0401.2006.0000	Contribuições a Entidades	0,00	0,00	37.500,00	37.500,00
04.122.0401.2010.0000	Manutenção da Sec. de Administ.Geral	0,00	0,00	5.076.630,00	5.076.630,00
04	122 0601 Segurança a População	0,00	0,00	74.500,00	74.500,00
04.122.0601.2007.0000	Apoio ao policiamento no municipio	0,00	0,00	74.500,00	74.500,00
04	123 Administração Financeira	0,00	0,00	78.170,00	78.170,00
04	123 0401 Administração e Gestão de Qualidade	0,00	0,00	78.170,00	78.170,00
04.123.0401.2050.0000	Manutenção da Sec. de Adm. e Finanças	0,00	0,00	78.170,00	78.170,00
04	124 Controle Interno	0,00	0,00	22.960,00	22.960,00
04	124 0401 Administração e Gestão de Qualidade	0,00	0,00	22.960,00	22.960,00
04.124.0401.2008.0000	Manutenção da Controladoria Interna	0,00	0,00	22.960,00	22.960,00
04	128 Formação de Recursos Humanos	0,00	0,00	8.500,00	8.500,00
04	128 0401 Administração e Gestão de Qualidade	0,00	0,00	8.500,00	8.500,00
04.128.0401.2012.0000	Treinamento e Capacitação de Pessoal	0,00	0,00	8.500,00	8.500,00
04	153 Defesa Terrestre	0,00	0,00	13.120,00	13.120,00
04	153 0501 Serviço Militar a Comunidade	0,00	0,00	13.120,00	13.120,00
04.153.0501.2009.0000	Junta de Serviço Militar	0,00	0,00	13.120,00	13.120,00



# PREFEITURA MUNICIPAL DE SANTO INÁCIO DO PIAUÍ

PRAÇA AURINO LUZ, 26 - CNPJ:06553945/0001-17

Orçamento Programa - Exercício de 2026

Anexo 07

Página 2

## PROGRAMA DE TRABALHO DO GOVERNO DEMONSTRATIVO DE FUNÇÕES, SUBFUNÇÕES E PROGRAMAS POR PROJETOS, ATIVIDADES E OPERAÇÕES ESPECIAIS (Inc.II, § 2º, Art.2º)

Código	Especificação	Operação Especial	Projetos	Atividades	T o t a l
04	Administração	0,00	100.000,00	6.158.380,00	6.258.380,00
06	Segurança Pública	0,00	22.000,00	0,00	22.000,00
06	181 Policiamento	0,00	22.000,00	0,00	22.000,00
06	181 0601 Segurança a População	0,00	22.000,00	0,00	22.000,00
06.181.0601.1012.0000	Construção, Ampliação e Reforma de Delegacia de Polícia	0,00	22.000,00	0,00	22.000,00
08	Assistência Social	0,00	103.240,00	1.676.090,00	1.779.330,00
08	122 Administração Geral	0,00	100.000,00	13.000,00	113.000,00
08	122 0801 Assistência Comunitária de Qualidade	0,00	100.000,00	13.000,00	113.000,00
08.122.0801.1036.0000	Construção, reforma e ampliação do Prédio do CRAS	0,00	70.000,00	0,00	70.000,00
08.122.0801.1057.0000	Aquisição de veículos para a Assistência Social	0,00	30.000,00	0,00	30.000,00
08.122.0801.2040.0000	Apoio Técnico e Operacional aos Conselhos de Assistência Social	0,00	0,00	13.000,00	13.000,00
08	243 Assistência à Criança e ao Adolescente	0,00	0,00	199.700,00	199.700,00
08	243 0801 Assistência Comunitária de Qualidade	0,00	0,00	199.700,00	199.700,00
08.243.0801.2071.0000	Manutenção e Funcionamento do Fundo dos Direitos da Criança e do Adolescente	0,00	0,00	79.700,00	79.700,00
08.243.0801.2073.0000	Manutenção do Programa Primeira Infância - Criança Feliz	0,00	0,00	120.000,00	120.000,00
08	244 Assistência Comunitária	0,00	3.240,00	1.033.390,00	1.036.630,00
08	244 0801 Assistência Comunitária de Qualidade	0,00	3.240,00	1.033.390,00	1.036.630,00
08.244.0801.1034.0000	Aquisição de Equipamentos	0,00	1.620,00	0,00	1.620,00
08.244.0801.1035.0000	Construção Reforma e Ampliação da Sec. Mun. de Assistência Social	0,00	1.620,00	0,00	1.620,00
08.244.0801.2032.0000	Manutenção da Secretaria de Assistência Social	0,00	0,00	164.320,00	164.320,00
08.244.0801.2036.0000	Manutenção do Conselho Tutelar	0,00	0,00	199.740,00	199.740,00
08.244.0801.2037.0000	Manutenção do IGD-SUAS	0,00	0,00	12.000,00	12.000,00
08.244.0801.2039.0000	Programas Benefícios Eventuais	0,00	0,00	38.180,00	38.180,00
08.244.0801.2040.0000	Apoio Técnico e Operacional aos Conselhos de Assistência Social	0,00	0,00	4.650,00	4.650,00
08.244.0801.2041.0000	Índice de Gestão Descentralizada-IGDBF	0,00	0,00	60.000,00	60.000,00
08.244.0801.2042.0000	Manutenção do Fundo Mun. de Assistência Social	0,00	0,00	434.500,00	434.500,00
08.244.0801.2075.0000	Manutenção do Programa - PROCAD-SUAS	0,00	0,00	20.000,00	20.000,00
08.244.0801.2077.0000	Execução das Emendas Parlamentares p/ Assistência Social	0,00	0,00	100.000,00	100.000,00
08	245 Serviços Socioassistenciais	0,00	0,00	430.000,00	430.000,00
08	245 0801 Assistência Comunitária de Qualidade	0,00	0,00	430.000,00	430.000,00
08.245.0801.2033.0000	Manutenção da Proteção Social Básica - PSB	0,00	0,00	389.000,00	389.000,00
08.245.0801.2034.0000	Manutenção do Piso Básico Variável - PBV	0,00	0,00	41.000,00	41.000,00
10	Saúde	0,00	445.000,00	8.135.410,00	8.580.410,00
10	301 Atenção Básica	0,00	428.000,00	7.216.000,00	7.644.000,00



# PREFEITURA MUNICIPAL DE SANTO INÁCIO DO PIAUÍ

PRAÇA AURINO LUZ, 26 - CNPJ:06553945/0001-17

Orçamento Programa - Exercício de 2026

Anexo 07

Página 3

## PROGRAMA DE TRABALHO DO GOVERNO DEMONSTRATIVO DE FUNÇÕES, SUBFUNÇÕES E PROGRAMAS POR PROJETOS, ATIVIDADES E OPERAÇÕES ESPECIAIS (Inc.II, § 2º, Art.2º)

Código		Especificação	Operação Especial	Projetos	Atividades	T o t a l
10	Saúde		0,00	445.000,00	8.135.410,00	8.580.410,00
10	301	Atenção Básica	0,00	428.000,00	7.216.000,00	7.644.000,00
10	301	1001	Atenção à Saude da Comunidade	0,00	428.000,00	7.644.000,00
10.301.1001.1028.0000	Aquisição de Equipamentos		0,00	30.000,00	0,00	30.000,00
10.301.1001.1029.0000	Aquisição de Veículo		0,00	20.000,00	0,00	20.000,00
10.301.1001.1031.0000	Construção/Rest./Ampl. Unidades e Postos de Saúde		0,00	218.000,00	0,00	218.000,00
10.301.1001.1032.0000	Aquisição de Veículo		0,00	90.000,00	0,00	90.000,00
10.301.1001.1033.0000	Aquisição de Equipamentos e Materiais Permanentes		0,00	70.000,00	0,00	70.000,00
10.301.1001.2023.0000	Adm Mun de Saúde e Meio Ambiente		0,00	0,00	237.000,00	237.000,00
10.301.1001.2024.0000	Manutenção do Fundo Municipal de Saúde		0,00	0,00	2.533.000,00	2.533.000,00
10.301.1001.2025.0000	Manutenção do Programa Farmácia Básica - AFB		0,00	0,00	45.000,00	45.000,00
10.301.1001.2026.0000	Manunteção do Programa Saúde da Família - PSF		0,00	0,00	330.000,00	330.000,00
10.301.1001.2027.0000	Manutenção Programa Agentes Comunitários - PACS		0,00	0,00	619.500,00	619.500,00
10.301.1001.2028.0000	Manutenção do Prog. de Ações Basica de Saúde PAB-Custeio		0,00	0,00	2.160.500,00	2.160.500,00
10.301.1001.2029.0000	Manutenção do Programa de Saúde Bucal		0,00	0,00	176.000,00	176.000,00
10.301.1001.2066.0000	Manutenção dos Serviços de Saúde Estado		0,00	0,00	190.000,00	190.000,00
10.301.1001.2072.0000	Manutenção das Ações da Equipe de Enfermagem		0,00	0,00	925.000,00	925.000,00
10	302	Assistência Hospitalar e Ambulatorial	0,00	17.000,00	484.900,00	501.900,00
10	302	1001	Atenção à Saude da Comunidade	0,00	484.900,00	501.900,00
10.302.1001.1039.0000	Construção,Amp. Reforma da UMS		0,00	10.000,00	0,00	10.000,00
10.302.1001.1056.0000	Aquisição de Equipamentos para a UMS		0,00	7.000,00	0,00	7.000,00
10.302.1001.2049.0000	Manutenção da Unidade Mista de Saúde - Rosalina Passos		0,00	0,00	229.900,00	229.900,00
10.302.1001.2076.0000	Manutenção do SAMU		0,00	0,00	255.000,00	255.000,00
10	304	Vigilância Sanitária	0,00	0,00	15.000,00	15.000,00
10	304	1001	Atenção à Saude da Comunidade	0,00	15.000,00	15.000,00
10.304.1001.2030.0000	Manutenção do Programa de Vigilância Sanitária		0,00	0,00	15.000,00	15.000,00
10	305	Vigilância Epidemiológica	0,00	0,00	419.510,00	419.510,00
10	305	1001	Atenção à Saude da Comunidade	0,00	419.510,00	419.510,00
10.305.1001.2031.0000	Manutenção da Vigilância Epidemiológica		0,00	0,00	419.510,00	419.510,00
12	Educação		0,00	1.688.900,00	12.924.220,00	14.613.120,00
12	128	Formação de Recursos Humanos	0,00	0,00	11.500,00	11.500,00
12	128	1201	Atendimento ao Ensino Público	0,00	11.500,00	11.500,00
12.128.1201.2055.0000	Capacitação de Pessoal		0,00	0,00	11.500,00	11.500,00
12	361	Ensino Fundamental	0,00	757.400,00	10.304.950,00	11.062.350,00



# PREFEITURA MUNICIPAL DE SANTO INÁCIO DO PIAUÍ

PRAÇA AURINO LUZ, 26 - CNPJ:06553945/0001-17

Orçamento Programa - Exercício de 2026

Anexo 07

Página 4

## PROGRAMA DE TRABALHO DO GOVERNO DEMONSTRATIVO DE FUNÇÕES, SUBFUNÇÕES E PROGRAMAS POR PROJETOS, ATIVIDADES E OPERAÇÕES ESPECIAIS

(Inc.II, § 2º, Art.2º)

Código	Especificação	Operação Especial	Projetos	Atividades	T o t a l
12	Educação	0,00	1.688.900,00	12.924.220,00	14.613.120,00
12	361 Ensino Fundamental	0,00	757.400,00	10.304.950,00	11.062.350,00
12	361 1201 Atendimento ao Ensino Público	0,00	757.400,00	10.304.950,00	11.062.350,00
12.361.1201.1007.0000	Construção, Ampliação e Reforma de Unidades Escolares	0,00	11.000,00	0,00	11.000,00
12.361.1201.1009.0000	Aquisição de Equipamentos para Escolas Municipais	0,00	10.500,00	0,00	10.500,00
12.361.1201.1010.0000	Aquisição de Ônibus Escolar	0,00	105.500,00	0,00	105.500,00
12.361.1201.1037.0000	Aquisição de Equipamentos para Escolas - Ens. Fundamental	0,00	120.000,00	0,00	120.000,00
12.361.1201.1038.0000	Const., reforma e ampliação de Unidades Escolares - Ens. Fundamental	0,00	320.000,00	0,00	320.000,00
12.361.1201.1042.0000	Construção Amp.Reforma de Escolas	0,00	6.000,00	0,00	6.000,00
12.361.1201.1043.0000	Aquisição de Veiculo para Educação	0,00	13.000,00	0,00	13.000,00
12.361.1201.1054.0000	Aquisição de Ônibus Escolas - Ens. Fundamental	0,00	70.000,00	0,00	70.000,00
12.361.1201.2017.0000	Manutenção da Secretaria de Educação	0,00	0,00	30.100,00	30.100,00
12.361.1201.2043.0000	Manutenção do Ensino Fundamental - FUNDEB 30%	0,00	0,00	1.243.450,00	1.243.450,00
12.361.1201.2044.0000	Manutenção do Ensino Fundamental - FUNDEB 70%	0,00	0,00	6.220.000,00	6.220.000,00
12.361.1201.2045.0000	Manutencao do Ensino de Jovens e Adultos - EJA - FUNDEB 30%	0,00	0,00	25.000,00	25.000,00
12.361.1201.2046.0000	Manutenção da Educação de Jovens e Adultos - EJA - FUNDEB 70%	0,00	0,00	7.000,00	7.000,00
12.361.1201.2056.0000	Manutenção do ensino fundamental	0,00	0,00	39.500,00	39.500,00
12.361.1201.2057.0000	Manutenção da Alimentação Escolar	0,00	0,00	180.000,00	180.000,00
12.361.1201.2058.0000	Manutenção do Transporte Escolar	0,00	0,00	443.000,00	443.000,00
12.361.1201.2059.0000	Dinheiro Direto na Escolar - PDDE	0,00	0,00	5.400,00	5.400,00
12.361.1201.2060.0000	Encargos com Salario Educação - QSE	0,00	0,00	536.000,00	536.000,00
12.361.1201.2062.0000	Manutenção do FME	0,00	0,00	1.575.500,00	1.575.500,00
12.361.1201.2080.0000	Manutenção da Educação em Tempo Integral - ETI	0,00	101.400,00	0,00	101.400,00
12	363 Ensino Profissional	0,00	0,00	17.000,00	17.000,00
12	363 1201 Atendimento ao Ensino Público	0,00	0,00	17.000,00	17.000,00
12.363.1201.2065.0000	Manutenção do Ensino Profissional	0,00	0,00	17.000,00	17.000,00
12	365 Educação Infantil	0,00	931.500,00	2.434.970,00	3.366.470,00
12	365 1201 Atendimento ao Ensino Público	0,00	931.500,00	2.434.970,00	3.366.470,00
12.365.1201.1044.0000	Const.Amp.Reforma Escolas do Ensino Infantil	0,00	4.500,00	0,00	4.500,00
12.365.1201.1046.0000	Aquisição de Equipamentos para Educação Infantil - Creche	0,00	160.000,00	0,00	160.000,00
12.365.1201.1051.0000	Aquisição de Equipamentos para Educação Infantil - Pré Escola	0,00	110.000,00	0,00	110.000,00
12.365.1201.1052.0000	Const., reforma e ampliação de Unidades Escolares - Creches	0,00	305.000,00	0,00	305.000,00
12.365.1201.1053.0000	Const., reforma e ampliação de Unidades Escolares - Pré Escola	0,00	202.000,00	0,00	202.000,00
12.365.1201.1055.0000	Aquisição de Ônibus Escolas - Ens. Infantil - Creche	0,00	150.000,00	0,00	150.000,00
12.365.1201.2047.0000	Manutenção do Ensino Infantil - Creche - FUNDEB 30%	0,00	0,00	597.100,00	597.100,00
12.365.1201.2048.0000	Manutenção do Ensino Infantil - Creche - FUNDEB 70%	0,00	0,00	986.000,00	986.000,00
12.365.1201.2057.0000	Manutenção da Alimentação Escolar	0,00	0,00	80.000,00	80.000,00
12.365.1201.2063.0000	Manutenção do Ensino Infantil	0,00	0,00	95.420,00	95.420,00
12.365.1201.2078.0000	Manutenção do Ensino Infantil - Pré Escola - FUNDEB 70%	0,00	0,00	492.000,00	492.000,00
12.365.1201.2079.0000	Manutenção do Ensino Infantil - Pré Escola - FUNDEB 30%	0,00	0,00	184.450,00	184.450,00
12	366 Educação de Jovens e Adultos	0,00	0,00	144.300,00	144.300,00
12	366 1201 Atendimento ao Ensino Público	0,00	0,00	144.300,00	144.300,00
12.366.1201.2057.0000	Manutenção da Alimentação Escolar	0,00	0,00	10.000,00	10.000,00
12.366.1201.2061.0000	Educação de Jovens e Adultos	0,00	0,00	134.300,00	134.300,00
12	367 Educação Especial	0,00	0,00	11.500,00	11.500,00
12	367 1201 Atendimento ao Ensino Público	0,00	0,00	11.500,00	11.500,00
12.367.1201.2064.0000	Manutenção da Educação Especial	0,00	0,00	11.500,00	11.500,00



# PREFEITURA MUNICIPAL DE SANTO INÁCIO DO PIAUÍ

PRAÇA AURINO LUZ, 26 - CNPJ:06553945/0001-17

Orçamento Programa - Exercício de 2026

Anexo 07

Página 5

## PROGRAMA DE TRABALHO DO GOVERNO DEMONSTRATIVO DE FUNÇÕES, SUBFUNÇÕES E PROGRAMAS POR PROJETOS, ATIVIDADES E OPERAÇÕES ESPECIAIS (Inc. II, § 2º, Art. 2º)

Código	Especificação	Operação Especial	Projetos	Atividades	T o t a l
13	Cultura	0,00	0,00	505.000,00	505.000,00
13	392 Difusão Cultural	0,00	0,00	505.000,00	505.000,00
13	392 1301 Incentivo a Cultura	0,00	0,00	385.000,00	385.000,00
13.392.1301.2052.0000	Incentivos e Atividades Culturais	0,00	0,00	385.000,00	385.000,00
13	392 2701 Esportes e Lazer a Comunidade	0,00	0,00	120.000,00	120.000,00
13.392.2701.2052.0000	Incentivos e Atividades Culturais	0,00	0,00	120.000,00	120.000,00
15	Urbanismo	0,00	1.196.000,00	1.753.773,50	2.949.773,50
15	451 Infra-Estrutura Urbana	0,00	731.000,00	53.000,00	784.000,00
15	451 1501 Infra Estrutura	0,00	681.000,00	0,00	681.000,00
15.451.1501.1013.0000	Construção, Ampliação e Reforma de Prédios Públicos	0,00	50.000,00	0,00	50.000,00
15.451.1501.1014.0000	Construção, Ampliação e Reforma de Praças, Jardins e Parques	0,00	46.000,00	0,00	46.000,00
15.451.1501.1016.0000	Construção e Recuperação de Calçamentos	0,00	10.000,00	0,00	10.000,00
15.451.1501.1017.0000	Construção, Ampliação e Reforma de Cemitérios Públicos	0,00	5.000,00	0,00	5.000,00
15.451.1501.1027.0000	Construção e Recuperação de Estradas Vicinais, Pontes e Passagem Molhada	0,00	570.000,00	0,00	570.000,00
15	451 2601 Melhor Tráfego Terrestre	0,00	50.000,00	53.000,00	103.000,00
15.451.2601.1027.0000	Construção e Recuperação de Estradas Vicinais, Pontes e Passagem Molhada	0,00	50.000,00	0,00	50.000,00
15.451.2601.2022.0000	Manutenção e Conservação de Estradas Vicinais e Rodovias	0,00	0,00	53.000,00	53.000,00
15	452 Serviços Urbanos	0,00	465.000,00	1.700.773,50	2.165.773,50
15	452 1501 Infra Estrutura	0,00	465.000,00	1.700.773,50	2.165.773,50
15.452.1501.1018.0000	Pavimentação de Vias Públicas e Outros Logradouros	0,00	465.000,00	0,00	465.000,00
15.452.1501.2018.0000	Manutenção da Secretaria de Obras e Serviços Públicos	0,00	0,00	818.272,00	818.272,00
15.452.1501.2019.0000	Manutenção dos Serviços de Limpeza Pública	0,00	0,00	882.501,50	882.501,50
16	Habitação	0,00	75.000,00	0,00	75.000,00
16	481 Habitação Rural	0,00	12.000,00	0,00	12.000,00
16	481 1601 Moradia de Qualidade	0,00	12.000,00	0,00	12.000,00
16.481.1601.1019.0000	Construção de Casas Popular Zona Rural	0,00	12.000,00	0,00	12.000,00
16	482 Habitação Urbana	0,00	63.000,00	0,00	63.000,00
16	482 1601 Moradia de Qualidade	0,00	63.000,00	0,00	63.000,00
16.482.1601.1020.0000	Construção de Casas Popular Zona Urbana	0,00	13.000,00	0,00	13.000,00
16.482.1601.1050.0000	Implantação de Melhorias Habitacionais - Zona Urbana	0,00	50.000,00	0,00	50.000,00
17	Saneamento	0,00	1.080.100,00	287.000,00	1.367.100,00
17	511 Saneamento Básico Rural	0,00	1.000,00	287.000,00	288.000,00
17	511 1701 Água e Saneamento de Qualidade	0,00	1.000,00	287.000,00	288.000,00
17.511.1701.1021.0000	Const., e recuperação Poços Tubulares, Chafarizes e Caixas D Água	0,00	1.000,00	0,00	1.000,00
17.511.1701.2020.0000	Manutenção de Poços, Chafarizes e Caixas D Água	0,00	0,00	287.000,00	287.000,00
17	512 Saneamento Básico Urbano	0,00	1.047.100,00	0,00	1.047.100,00



# PREFEITURA MUNICIPAL DE SANTO INÁCIO DO PIAUÍ

PRAÇA AURINO LUZ, 26 - CNPJ:06553945/0001-17

Orçamento Programa - Exercício de 2026

Anexo 07

Página 6

## PROGRAMA DE TRABALHO DO GOVERNO DEMONSTRATIVO DE FUNÇÕES, SUBFUNÇÕES E PROGRAMAS POR PROJETOS, ATIVIDADES E OPERAÇÕES ESPECIAIS

(Inc.II, § 2º, Art.2º)

Código	Especificação	Operação Especial	Projetos	Atividades	T o t a l
17	Saneamento	0,00	1.080.100,00	287.000,00	1.367.100,00
17	512 Saneamento Básico Urbano	0,00	1.047.100,00	0,00	1.047.100,00
17	512 1701 Água e Saneamento de Qualidade	0,00	1.047.100,00	0,00	1.047.100,00
17.512.1701.1022.0000	Construção de Esgotos e Galerias	0,00	5.500,00	0,00	5.500,00
17.512.1701.1023.0000	Construção de Aterro Sanitário	0,00	3.000,00	0,00	3.000,00
17.512.1701.1030.0000	Construção de Fossas Septicas	0,00	1.600,00	0,00	1.600,00
17.512.1701.1047.0000	Construção do Sistema de Esgotamento Sanitário	0,00	902.000,00	0,00	902.000,00
17.512.1701.1048.0000	Construção e Recuperação de Módulos Sanitários Domiciliares	0,00	135.000,00	0,00	135.000,00
17	544 Recursos Hídricos	0,00	32.000,00	0,00	32.000,00
17	544 1701 Água e Saneamento de Qualidade	0,00	32.000,00	0,00	32.000,00
17.544.1701.1024.0000	Ampliação do Sistema de Abastecimento de d Água	0,00	32.000,00	0,00	32.000,00
18	Gestão Ambiental	0,00	2.000,00	34.000,00	36.000,00
18	542 Controle Ambiental	0,00	0,00	34.000,00	34.000,00
18	542 0401 Administração e Gestão de Qualidade	0,00	0,00	34.000,00	34.000,00
18.542.0401.2070.0000	Prevenção e Combate a Incendios	0,00	0,00	34.000,00	34.000,00
18	544 Recursos Hídricos	0,00	2.000,00	0,00	2.000,00
18	544 1701 Água e Saneamento de Qualidade	0,00	2.000,00	0,00	2.000,00
18.544.1701.1025.0000	Construção de Cisternas	0,00	2.000,00	0,00	2.000,00
20	Agricultura	0,00	129.000,00	243.900,00	372.900,00
20	122 Administração Geral	0,00	0,00	236.400,00	236.400,00
20	122 2001 Atendimento Melhor ao Agricultor	0,00	0,00	236.400,00	236.400,00
20.122.2001.2015.0000	Manutenção da Secretaria de Agricultura Mercado e Matadouros	0,00	0,00	236.400,00	236.400,00
20	605 Abastecimento	0,00	21.000,00	0,00	21.000,00
20	605 2001 Atendimento Melhor ao Agricultor	0,00	21.000,00	0,00	21.000,00
20.605.2001.1005.0000	Construção, reforma e ampl. de Mercado Público	0,00	21.000,00	0,00	21.000,00
20	608 Promoção da Produção Agropecuária	0,00	0,00	7.500,00	7.500,00
20	608 2001 Atendimento Melhor ao Agricultor	0,00	0,00	7.500,00	7.500,00
20.608.2001.2016.0000	Implantação de Hortas Comunitárias e Distribuição de Sementes e Mudas	0,00	0,00	7.500,00	7.500,00
20	609 Defesa Agropecuária	0,00	108.000,00	0,00	108.000,00
20	609 2001 Atendimento Melhor ao Agricultor	0,00	108.000,00	0,00	108.000,00
20.609.2001.1006.0000	Construção e reforma do Matadouro Municipal	0,00	3.000,00	0,00	3.000,00
20.609.2001.1049.0000	Aquisição de maquinas e equipamentos agrícolas	0,00	105.000,00	0,00	105.000,00
24	Comunicações	0,00	0,00	1.470,00	1.470,00
24	721 Comunicações Postais	0,00	0,00	1.470,00	1.470,00



# PREFEITURA MUNICIPAL DE SANTO INÁCIO DO PIAUÍ

PRAÇA AURINO LUZ, 26 - CNPJ:06553945/0001-17

Orçamento Programa - Exercício de 2026

Anexo 07

Página 7

## PROGRAMA DE TRABALHO DO GOVERNO DEMONSTRATIVO DE FUNÇÕES, SUBFUNÇÕES E PROGRAMAS POR PROJETOS, ATIVIDADES E OPERAÇÕES ESPECIAIS

(Inc.II, § 2º, Art.2º)

Código	Especificação	Operação Especial	Projetos	Atividades	T o t a l
24	Comunicações	0,00	0,00	1.470,00	1.470,00
24	721 Comunicações Postais	0,00	0,00	1.470,00	1.470,00
24	721 2401 Serviços de Comunicação de Qualidade	0,00	0,00	1.470,00	1.470,00
24.721.2401.2013.0000	Manutenção dos Serviços Postais	0,00	0,00	1.470,00	1.470,00
25	Energia	0,00	30.120,00	251.470,00	281.590,00
25	751 Conservação de Energia	0,00	30.120,00	251.470,00	281.590,00
25	751 2501 Luz a Todos	0,00	30.120,00	251.470,00	281.590,00
25.751.2501.1026.0000	Implantação e Restauração Eletrificação Urbana	0,00	30.120,00	0,00	30.120,00
25.751.2501.2021.0000	Manutenção dos Serviços de Iluminação Pública	0,00	0,00	251.470,00	251.470,00
27	Desporto e Lazer	0,00	414.000,00	279.600,00	693.600,00
27	812 Desporto Comunitário	0,00	414.000,00	0,00	414.000,00
27	812 2701 Esportes e Lazer a Comunidade	0,00	414.000,00	0,00	414.000,00
27.812.2701.1040.0000	Const. e reforma de Campos, Quadras e Ginásio Poliesportivo	0,00	37.000,00	0,00	37.000,00
27.812.2701.1041.0000	Const., reforma e ampliação do Estádio Municipal	0,00	377.000,00	0,00	377.000,00
27	813 Lazer	0,00	0,00	279.600,00	279.600,00
27	813 2701 Esportes e Lazer a Comunidade	0,00	0,00	279.600,00	279.600,00
27.813.2701.2053.0000	Manutenção do Desporto Amador	0,00	0,00	53.000,00	53.000,00
27.813.2701.2054.0000	Manutenção da Secretaria de Cultura, Desporto e Lazer	0,00	0,00	226.600,00	226.600,00
28	Encargos Especiais	667.410,00	0,00	0,00	667.410,00
28	843 Serviço da Dívida Interna	667.410,00	0,00	0,00	667.410,00
28	843 0901 Direitos do Trabalhador	283.470,00	0,00	0,00	283.470,00
28.843.0901.0002.0000	Encargos com o PASEP	283.470,00	0,00	0,00	283.470,00
28	843 2801 Dividas Públicas	383.940,00	0,00	0,00	383.940,00
28.843.2801.0001.0000	Encargos com a Dívida Interna	383.940,00	0,00	0,00	383.940,00
99	Reserva de Contingência	300.000,00	0,00	0,00	300.000,00
99	999 Reserva de Contingência	300.000,00	0,00	0,00	300.000,00
99	999 9999 Reserva de Contingência	300.000,00	0,00	0,00	300.000,00
99.999.9999.9999.0000	Reserva de Contingência	300.000,00	0,00	0,00	300.000,00
TOTAL		967.410,00	5.425.360,00	33.750.313,50	40.143.083,50





**PREFEITURA MUNICIPAL DE SANTO INÁCIO DO PIAUÍ**

PRAÇA AURINO LUZ, 26 - CNPJ:06553945/0001-17

Orçamento Programa - Exercício de 2026  
Anexo 07  
Página 8

**PROGRAMA DE TRABALHO DO GOVERNO  
DEMONSTRATIVO DE FUNÇÕES, SUBFUNÇÕES E PROGRAMAS  
POR PROJETOS, ATIVIDADES E OPERAÇÕES ESPECIAIS**  
(Inc.II, § 2º, Art.2º)

Origem	Especificação	Operação Especial	Projetos	Atividades	Total
AURO APARECIDO DE CARVALHO:51488507368	Assinado de forma digital por AURO APARECIDO DE CARVALHO:51488507368 Dados: 2025.09.29 12:35:04 -03'00'		JOAQUIM MENDES VIANA:07933703372	Assinado de forma digital por JOAQUIM MENDES VIANA:07933703372 Dados: 2025.09.29 12:36:50 -03'00'	
AURO APARECIDO DE CARVALHO PREFEITO MUNICIPAL 514.885.073-68			JOAQUIM MENDES VIANA CONTADOR - CRC-PI 5879/O 079.337.033-72		

**PREFEITURA MUNICIPAL DE SANTO INÁCIO DO PIAUÍ**

PRAÇA AURINO LUZ, 26 - CNPJ:06553945/0001-17

Orçamento Programa - Exercício de 2026

Anexo 08

Página 1

**DESPESA POR FUNÇÃO, SUBFUNÇÃO E PROGRAMAS  
CONFORME O VÍNCULO COM OS RECURSOS**

(Inc.II, § 2º, Art.2º)

Código	Especificação	Ordinário	Vinculado	Adm. Indireta	T o t a l
01	Legislativa	1.445.000,00			1.445.000,00
01 031	Ação Legislativa	1.445.000,00			1.445.000,00
01 031 0001	Encargo Legislativo	1.445.000,00			1.445.000,00
03	Essencial à Justiça	195.000,00			195.000,00
03 091	Defesa da Ordem Jurídica	195.000,00			195.000,00
03 091 0301	Ordem e Defesa	195.000,00			195.000,00
04	Administração	5.718.750,00	539.630,00		6.258.380,00
04 121	Planejamento e Orçamento	817.000,00			817.000,00
04 121 0401	Administração e Gestão de Qualidade	817.000,00			817.000,00
04 122	Administração Geral	4.788.000,00	530.630,00		5.318.630,00
04 122 0101	Contribuição a Entidades		30.000,00		30.000,00
04 122 0401	Administração e Gestão de Qualidade	4.713.500,00	500.630,00		5.214.130,00
04 122 0601	Segurança a População	74.500,00			74.500,00
04 123	Administração Financeira	69.170,00	9.000,00		78.170,00
04 123 0401	Administração e Gestão de Qualidade	69.170,00	9.000,00		78.170,00
04 124	Controle Interno	22.960,00			22.960,00
04 124 0401	Administração e Gestão de Qualidade	22.960,00			22.960,00
04 128	Formação de Recursos Humanos	8.500,00			8.500,00
04 128 0401	Administração e Gestão de Qualidade	8.500,00			8.500,00
04 153	Defesa Terrestre	13.120,00			13.120,00
04 153 0501	Serviço Militar a Comunidade	13.120,00			13.120,00
06	Segurança Pública	2.000,00	20.000,00		22.000,00
06 181	Policimento	2.000,00	20.000,00		22.000,00
06 181 0601	Segurança a População	2.000,00	20.000,00		22.000,00
08	Assistência Social	973.830,00	805.500,00		1.779.330,00
08 122	Administração Geral	80.000,00	33.000,00		113.000,00
08 122 0801	Assistencia Comunitária de Qualidade	80.000,00	33.000,00		113.000,00
08 243	Assistência à Criança e ao Adolescente	79.700,00	120.000,00		199.700,00
08 243 0801	Assistencia Comunitária de Qualidade	79.700,00	120.000,00		199.700,00
08 244	Assistência Comunitária	814.130,00	222.500,00		1.036.630,00
08 244 0801	Assistencia Comunitária de Qualidade	814.130,00	222.500,00		1.036.630,00
08 245	Serviços Socioassistenciais		430.000,00		430.000,00
08 245 0801	Assistencia Comunitária de Qualidade		430.000,00		430.000,00
10	Saúde		8.580.410,00		8.580.410,00
10 301	Atenção Básica		7.644.000,00		7.644.000,00
10 301 1001	Atenção à Saude da Comunidade		7.644.000,00		7.644.000,00
10 302	Assistência Hospitalar e Ambulatorial		501.900,00		501.900,00
10 302 1001	Atenção à Saude da Comunidade		501.900,00		501.900,00
10 304	Vigilância Sanitária		15.000,00		15.000,00
10 304 1001	Atenção à Saude da Comunidade		15.000,00		15.000,00
10 305	Vigilância Epidemiológica		419.510,00		419.510,00
10 305 1001	Atenção à Saude da Comunidade		419.510,00		419.510,00

**PREFEITURA MUNICIPAL DE SANTO INÁCIO DO PIAUÍ**

PRAÇA AURINO LUZ, 26 - CNPJ:06553945/0001-17

Orçamento Programa - Exercício de 2026

Anexo 08

Página 2

**DESPESA POR FUNÇÃO, SUBFUNÇÃO E PROGRAMAS  
CONFORME O VÍNCULO COM OS RECURSOS**

(Inc.II, § 2º, Art.2º)

Código	Especificação	Ordinário	Vinculado	Adm. Indireta	Total
12	Educação		14.613.120,00		14.613.120,00
12 128	Formação de Recursos Humanos		11.500,00		11.500,00
12 128 1201	Atendimento ao Ensino Público		11.500,00		11.500,00
12 361	Ensino Fundamental		11.062.350,00		11.062.350,00
12 361 1201	Atendimento ao Ensino Público		11.062.350,00		11.062.350,00
12 363	Ensino Profissional		17.000,00		17.000,00
12 363 1201	Atendimento ao Ensino Público		17.000,00		17.000,00
12 365	Educação Infantil		3.366.470,00		3.366.470,00
12 365 1201	Atendimento ao Ensino Público		3.366.470,00		3.366.470,00
12 366	Educação de Jovens e Adultos		144.300,00		144.300,00
12 366 1201	Atendimento ao Ensino Público		144.300,00		144.300,00
12 367	Educação Especial		11.500,00		11.500,00
12 367 1201	Atendimento ao Ensino Público		11.500,00		11.500,00
13	Cultura	360.000,00	145.000,00		505.000,00
13 392	Difusão Cultural	360.000,00	145.000,00		505.000,00
13 392 1301	Incentivo a Cultura	360.000,00	25.000,00		385.000,00
13 392 2701	Esportes e Lazer a Comunidade		120.000,00		120.000,00
15	Urbanismo	1.887.462,00	1.062.311,50		2.949.773,50
15 451	Infra-Estrutura Urbana	178.000,00	606.000,00		784.000,00
15 451 1501	Infra Estrutura	75.000,00	606.000,00		681.000,00
15 451 2601	Melhor Tráfego Terrestre	103.000,00			103.000,00
15 452	Serviços Urbanos	1.709.462,00	456.311,50		2.165.773,50
15 452 1501	Infra Estrutura	1.709.462,00	456.311,50		2.165.773,50
16	Habitação	5.000,00	70.000,00		75.000,00
16 481	Habitação Rural	2.000,00	10.000,00		12.000,00
16 481 1601	Moradia de Qualidade	2.000,00	10.000,00		12.000,00
16 482	Habitação Urbana	3.000,00	60.000,00		63.000,00
16 482 1601	Moradia de Qualidade	3.000,00	60.000,00		63.000,00
17	Saneamento	294.100,00	1.073.000,00		1.367.100,00
17 511	Saneamento Básico Rural	288.000,00			288.000,00
17 511 1701	Água e Saneamento de Qualidade	288.000,00			288.000,00
17 512	Saneamento Básico Urbano	4.100,00	1.043.000,00		1.047.100,00
17 512 1701	Água e Saneamento de Qualidade	4.100,00	1.043.000,00		1.047.100,00
17 544	Recursos Hídricos	2.000,00	30.000,00		32.000,00
17 544 1701	Água e Saneamento de Qualidade	2.000,00	30.000,00		32.000,00
18	Gestão Ambiental	35.000,00	1.000,00		36.000,00
18 542	Controle Ambiental	34.000,00			34.000,00
18 542 0401	Administração e Gestão de Qualidade	34.000,00			34.000,00
18 544	Recursos Hídricos	1.000,00	1.000,00		2.000,00
18 544 1701	Água e Saneamento de Qualidade	1.000,00	1.000,00		2.000,00
20	Agricultura	257.900,00	115.000,00		372.900,00
20 122	Administração Geral	236.400,00			236.400,00



# PREFEITURA MUNICIPAL DE SANTO INÁCIO DO PIAUÍ

PRAÇA AURINO LUZ, 26 - CNPJ:06553945/0001-17

Orçamento Programa - Exercício de 2026

Anexo 08

Página 3

## DESPESA POR FUNÇÃO, SUBFUNÇÃO E PROGRAMAS CONFORME O VÍNCULO COM OS RECURSOS

(Inc.II, § 2º, Art.2º)

Código	Especificação	Ordinário	Vinculado	Adm. Indireta	Total
20 122 2001	Atendimento Melhor ao Agricultor	236.400,00			236.400,00
20 605	Abastecimento	11.000,00	10.000,00		21.000,00
20 605 2001	Atendimento Melhor ao Agricultor	11.000,00	10.000,00		21.000,00
20 608	Promoção da Produção Agropecuária	7.500,00			7.500,00
20 608 2001	Atendimento Melhor ao Agricultor	7.500,00			7.500,00
20 609	Defesa Agropecuária	3.000,00	105.000,00		108.000,00
20 609 2001	Atendimento Melhor ao Agricultor	3.000,00	105.000,00		108.000,00
24	Comunicações	1.470,00			1.470,00
24 721	Comunicações Postais	1.470,00			1.470,00
24 721 2401	Serviços de Comunicação de Qualidade	1.470,00			1.470,00
25	Energia	22.590,00	259.000,00		281.590,00
25 751	Conservação de Energia	22.590,00	259.000,00		281.590,00
25 751 2501	Luz a Todos	22.590,00	259.000,00		281.590,00
27	Desporto e Lazer	369.600,00	324.000,00		693.600,00
27 812	Desporto Comunitário	90.000,00	324.000,00		414.000,00
27 812 2701	Esportes e Lazer a Comunidade	90.000,00	324.000,00		414.000,00
27 813	Lazer	279.600,00			279.600,00
27 813 2701	Esportes e Lazer a Comunidade	279.600,00			279.600,00
28	Encargos Especiais	663.940,00	3.470,00		667.410,00
28 843	Serviço da Dívida Interna	663.940,00	3.470,00		667.410,00
28 843 0901	Direitos do Trabalhador	280.000,00	3.470,00		283.470,00
28 843 2801	Dívidas Públicas	383.940,00			383.940,00
99	Reserva de Contingência	300.000,00			300.000,00
99 999	Reserva de Contingência	300.000,00			300.000,00
99 999 9999	Reserva de Contingência	300.000,00			300.000,00
TOTAL		12.531.642,00	27.611.441,50	0,00	40.143.083,50

AURO APARECIDO DE  
CARVALHO:514885073  
68

Assinado de forma digital por  
AURO APARECIDO DE  
CARVALHO:51488507368  
Dados: 2025.09.29 12:40:25 -03'00'

AURO APARECIDO DE CARVALHO  
PREFEITO MUNICIPAL  
514.885.073-68

JOAQUIM MENDES  
VIANA:07933703372

Assinado de forma digital por  
JOAQUIM MENDES  
VIANA:07933703372  
Dados: 2025.09.29 12:38:42 -03'00'

JOAQUIM MENDES VIANA  
CONTADOR - CRC-PI 5879/O  
079.337.033-72



## PREFEITURA MUNICIPAL DE SANTO INÁCIO DO PIAUÍ

PRAÇA AURINO LUZ, 26 - CNPJ:06553945/0001-17

Orçamento Programa - Exercício de 2026

Anexo 09

Página 1

### DEMONSTRATIVO DAS DESPESAS POR ORGÃO E FUNÇÕES DE GOVERNO

(Inc.II, § 2º, Art.2º)

Orgão:	01 01	Câmara Municipal	Valor
Função	01	Legislativa	1.445.000,00
Orgão:	02 01	Gabinete do Prefeito	Valor
Função	03	Essencial à Justiça	195.000,00
Função	04	Administração	965.080,00
Orgão:	02 02	Secretaria Municipal da Administração, Planejamento	Valor
Função	04	Administração	5.215.130,00
Função	24	Comunicações	1.470,00
Função	28	Encargos Especiais	283.470,00
Orgão:	02 03	Sec.M. de Desenvolvimento Rural, R. Hidrico e Meio Ambiente	Valor
Função	20	Agricultura	372.900,00
Orgão:	02 04	Secretaria Municipal de Educação	Valor
Função	12	Educação	132.100,00
Orgão:	02 05	Sec.M.de Obras, Transportes, Habitação e S. Publicos	Valor
Função	06	Segurança Pública	22.000,00
Função	15	Urbanismo	2.949.773,50
Função	16	Habitação	75.000,00
Função	17	Saneamento	1.365.500,00
Função	18	Gestão Ambiental	2.000,00
Função	25	Energia	281.590,00
Orgão:	02 06	Sec. M. de Saúde e saneamento	Valor
Função	10	Saúde	287.000,00
Função	17	Saneamento	1.600,00
Função	18	Gestão Ambiental	34.000,00
Orgão:	02 07	Fundo Municipal da Saúde	Valor
Função	10	Saúde	8.046.510,00
Orgão:	02 08	Sec. M. de Assist. Social e Cidadania	Valor
Função	08	Assistência Social	167.560,00
Orgão:	02 09	Fundo Municipal da Assistência Social	Valor
Função	08	Assistência Social	1.532.070,00



# PREFEITURA MUNICIPAL DE SANTO INÁCIO DO PIAUÍ

PRAÇA AURINO LUZ, 26 - CNPJ:06553945/0001-17

Orçamento Programa - Exercício de 2026

Anexo 09

Página 2

## DEMONSTRATIVO DAS DESPESAS POR ORGÃO E FUNÇÕES DE GOVERNO

(Inc.II, § 2º, Art.2º)

Orgão:	02 10	FUNDEB	Valor
Função	12	Educação	11.192.000,00
Orgão:	02 11	Unidade Mista de Saúde - Rosalina Passos	Valor
Função	10	Saúde	246.900,00
Orgão:	02 12	Secretaria Munic. de Finanças, Gestão, Controle e Tesouraria	Valor
Função	04	Administração	78.170,00
Função	28	Encargos Especiais	383.940,00
Orgão:	02 13	Sec.Munic. de Esporte, Lazer, Cultura e Turismo	Valor
Função	13	Cultura	505.000,00
Função	27	Desporto e Lazer	693.600,00
Orgão:	02 14	Fundo Municipal de Educação	Valor
Função	12	Educação	3.289.020,00
Orgão:	02 15	Fundo Municipal dos Direitos da Criança e ao Adolescente	Valor
Função	08	Assistência Social	79.700,00
Orgão:	90 99	Reserva de Contingência	Valor
Função	99	Reserva de Contingência	300.000,00
TOTAL GERAL			40.143.083,50

### RESUMO DO TOTAL ORÇADO POR ORGÃO

01 01	Câmara Municipal	1.445.000,00
02 01	Gabinete do Prefeito	1.160.080,00
02 02	Secretaria Municipal da Administração, Planejamento	5.500.070,00
02 03	Sec.M. de Desenvolvimento Rural, R. Hidrico e Meio Ambiente	372.900,00
02 04	Secretaria Municipal de Educação	132.100,00
02 05	Sec.M.de Obras, Transportes, Habitação e S. Publicos	4.695.863,50
02 06	Sec. M. de Saúde e saneamento	322.600,00
02 07	Fundo Municipal da Saúde	8.046.510,00
02 08	Sec. M. de Assist. Social e Cidadania	167.560,00
02 09	Fundo Municipal da Assistência Social	1.532.070,00
02 10	FUNDEB	11.192.000,00
02 11	Unidade Mista de Saúde - Rosalina Passos	246.900,00
02 12	Secretaria Munic. de Finanças, Gestão, Controle e Tesouraria	462.110,00
02 13	Sec.Munic. de Esporte, Lazer, Cultura e Turismo	1.198.600,00
02 14	Fundo Municipal de Educação	3.289.020,00



# PREFEITURA MUNICIPAL DE SANTO INÁCIO DO PIAUÍ

PRAÇA AURINO LUZ, 26 - CNPJ:06553945/0001-17

Orçamento Programa

Exercício de 2026

Anexo 09

Página 3

## DEMONSTRATIVO DAS DESPESAS POR ORGÃO E FUNÇÕES DE GOVERNO

(Inc.II, § 2º, Art.2º)

02 15	Fundo Municipal dos Direitos da Criança e ao Adolescente	79.700,00
90 99	Reserva de Contingência	300.000,00
TOTAL		40.143.083,50

### RESUMO DO TOTAL ORÇADO POR FUNÇÃO

01	Legislativa	1.445.000,00
03	Essencial à Justiça	195.000,00
04	Administração	6.258.380,00
06	Segurança Pública	22.000,00
08	Assistência Social	1.779.330,00
10	Saúde	8.580.410,00
12	Educação	14.613.120,00
13	Cultura	505.000,00
15	Urbanismo	2.949.773,50
16	Habitação	75.000,00
17	Saneamento	1.367.100,00
18	Gestão Ambiental	36.000,00
20	Agricultura	372.900,00
24	Comunicações	1.470,00
25	Energia	281.590,00
27	Desporto e Lazer	693.600,00
28	Encargos Especiais	667.410,00
99	Reserva de Contingência	300.000,00
TOTAL		40.143.083,50

AURO APARECIDO DE  
CARVALHO:51488507  
368

Assinado de forma digital por  
AURO APARECIDO DE  
CARVALHO:51488507368  
Dados: 2025.09.29 12:44:19  
-03'00'

AURO APARECIDO DE CARVALHO  
PREFEITO MUNICIPAL  
514.885.073-68

JOAQUIM MENDES  
VIANA:0793370337  
2

Assinado de forma digital por  
JOAQUIM MENDES  
VIANA:07933703372  
Dados: 2025.09.29 12:42:34  
-03'00'

JOAQUIM MENDES VIANA  
CONTADOR - CRC-PI 5879/O  
079.337.033-72



# PREFEITURA MUNICIPAL DE SANTO INÁCIO DO PIAUÍ

PRAÇA AURINO LUZ, 26 - CNPJ:06553945/0001-17

Orçamento Programa - Exercício de 2026

Anexo 11

Página 1

## SEGURIDADE SOCIAL

Codigo	Especificacao	Categoria	Função
<b>08</b>	<b>Assistência Social</b>		<b>1.779.330,00</b>
3.1.90.04.00	CONTRATAÇÃO POR TEMPO DETERMINADO	44.810,00	
3.1.90.11.00	VENCIMENTOS E VANTAGENS FIXAS - PESSOAL CIVIL	630.500,00	
3.1.90.13.00	OBRIGAÇÕES PATRONAIS	61.350,00	
3.1.90.16.00	OUTRAS DESPESAS VARIÁVEIS - PESSOAL CIVIL	2.000,00	
3.3.90.14.00	DIÁRIAS - CIVIL	46.500,00	
3.3.90.30.00	MATERIAL DE CONSUMO	265.910,00	
3.3.90.32.00	MATERIAL, BEM OU SERVIÇO PARA DISTRIBUIÇÃO GR/	35.320,00	
3.3.90.33.00	PASSAGENS E DESPESAS COM LOCOMOÇÃO	2.430,00	
3.3.90.36.00	OUTROS SERVIÇOS DE TERCEIROS - PESSOA FÍSICA	276.240,00	
3.3.90.39.00	OUTROS SERVIÇOS DE TERCEIROS - PESSOA JURÍDIC,	240.030,00	
3.3.90.40.00	SERVIÇOS DE TECNOLOGIA DA INFORMAÇÃO E COMUI	15.000,00	
3.3.90.48.00	OUTROS AUXÍLIOS FINANCEIROS A PESSOAS FÍSICAS	5.000,00	
3.3.90.92.00	DESPESAS DE EXERCÍCIOS ANTERIORES	5.000,00	
4.4.90.51.00	OBRAS E INSTALAÇÕES	51.620,00	
4.4.90.52.00	EQUIPAMENTOS E MATERIAL PERMANENTE	97.620,00	
<b>10</b>	<b>Saúde</b>		<b>8.580.410,00</b>
3.1.90.04.00	CONTRATAÇÃO POR TEMPO DETERMINADO	1.365.000,00	
3.1.90.11.00	VENCIMENTOS E VANTAGENS FIXAS - PESSOAL CIVIL	3.058.700,00	
3.1.90.13.00	OBRIGAÇÕES PATRONAIS	374.700,00	
3.1.90.16.00	OUTRAS DESPESAS VARIÁVEIS - PESSOAL CIVIL	20.000,00	
3.1.90.91.00	SENTENÇAS JUDICIAIS	11.000,00	
3.3.90.14.00	DIÁRIAS - CIVIL	138.000,00	
3.3.90.30.00	MATERIAL DE CONSUMO	1.287.060,00	
3.3.90.32.00	MATERIAL, BEM OU SERVIÇO PARA DISTRIBUIÇÃO GR/	7.000,00	
3.3.90.36.00	OUTROS SERVIÇOS DE TERCEIROS - PESSOA FÍSICA	744.250,00	
3.3.90.39.00	OUTROS SERVIÇOS DE TERCEIROS - PESSOA JURÍDIC,	1.095.000,00	
3.3.90.40.00	SERVIÇOS DE TECNOLOGIA DA INFORMAÇÃO E COMUI	25.200,00	
3.3.90.47.00	OBRIGAÇÕES TRIBUTÁRIAS E CONTRIBUTIVAS	1.000,00	
3.3.90.92.00	DESPESAS DE EXERCÍCIOS ANTERIORES	8.500,00	
4.4.90.51.00	OBRAS E INSTALAÇÕES	198.000,00	
4.4.90.52.00	EQUIPAMENTOS E MATERIAL PERMANENTE	247.000,00	
<b>TOTAL</b>			<b>10.359.740,00</b>

AURO APARECIDO DE  
CARVALHO:51488507  
368

Assinado de forma digital  
por AURO APARECIDO DE  
CARVALHO:51488507368  
Dados: 2025.09.29 12:48:56  
-03'00'

AURO APARECIDO DE CARVALHO  
PREFEITO MUNICIPAL  
514.885.073-68

JOAQUIM MENDES  
VIANA:079337033  
72

Assinado de forma digital  
por JOAQUIM MENDES  
VIANA:07933703372  
Dados: 2025.09.29  
12:47:10 -03'00'

JOAQUIM MENDES VIANA  
CONTADOR - CRC-PI 5879/O  
079.337.033-72