



Lei nº 03/2016 de 10 de Dezembro de 2016

EMENTA: ESTIMA A RECEITA E FIXA AS DESPESA DA ADMINISTRAÇÃO DIRETA E INDIRETA NO MUNICÍPIO DE BOQUEIRÃO DO PIAUÍ PARA O EXERCÍCIO DE 2017.

O PREFEITO MUNICIPAL DE BOQUEIRÃO DO PIAUÍ, usando de suas atribuições que lhe são conferidos pela Constituição Federal e pela Lei Orgânica deste Município, FAZ SABER que a Câmara Municipal aprovou e ele sanciona a seguinte Lei.

DO ORÇAMENTO DO MUNICÍPIO

Art. 1º - Esta Lei estima a receita e fixa a despesa do Município de Boqueirão do Piauí, para o exercício financeiro de 2017, em R\$ 18.475.880,00 (dezoito milhões, quatrocentos e setenta e cinco mil, oitocentos e oitenta reais), nos termos do art. 165, § 5º, da Constituição Federal, da Lei Complementar nº 101/00 e da Lei de Diretrizes Orçamentárias/2015, para o exercício de 2016.

- I. O Orçamento Fiscal referente ao Poder Executivo e o Poder Legislativo do Município, seus fundos, órgãos e entidades da administração direta e indireta, inclusive fundações mantidas e instituídas pelo poder público no valor de R\$ 12.858.800,00 (doze milhões, oitocentos e cinquenta e oito mil e oitocentos reais);
- II. O Orçamento da Seguridade Social, abrangendo todas as entidades e órgãos a ela vinculados, da administração direta e indireta, bem como os fundos e fundações instituídos e mantidos pelo poder público no valor de R\$ 5.617.080,00 (cinco milhões, seiscentos e dezessete mil e oitenta reais).



CAPÍTULO I

DOS ORÇAMENTOS FISCAL E DA SEGURIDADE SOCIAL.

SEÇÃO I

ESTIMATIVA DA RECEITA

Art. 3º - A Receita total é estimada em R\$ 18.475.880,00 (dezoito milhões, quatrocentos e setenta e cinco mil, oitocentos e oitenta reais) e serão realizadas mediante a arrecadação de tributos, outras receitas correntes e de capital, na forma da legislação em vigor, discriminada nos quadros anexos com os seguintes desdobramentos:

RECEITAS CORRENTES	R\$	17.415.717,90
Receita Tributária	R\$	259.277,70
Receitas de Contribuições	R\$	512.986,25
Receita Patrimonial	R\$	269.767,03
Receita Agropecuária	R\$	0,00
Receita Industrial	R\$	0,00
Receita de Serviços	R\$	606,38
Transferências Correntes	R\$	16.261.433,99
Outras Receitas Correntes	R\$	151.914,75
DEDUÇÕES DE RECEITAS	R\$	-1.328.850,48
RECEITAS DE CAPITAL	R\$	1.539.024,38
Operações de Créditos	R\$	121.275,00
Alienação de Bens	R\$	12.127,50
Transferências de Capital	R\$	1.333.494,38
Outras Receitas de Capital	R\$	72.127,50
RECEITAS INTRA-ORÇAMENTÁRIAS	R\$	809.720,00
TOTAL DA RECEITA	R\$	18.475.880,00

SEÇÃO II

DA FIXAÇÃO DA DESPESA

Art. 4º - O Valor total da fixação da despesa é igual ao da previsão da Receita, cumprindo assim, o Princípio do Equilíbrio Orçamentário, a qual será realizada segundo a apresentação dos anexos integrantes desta Lei, obedecendo à classificação institucional, funcional-programática, distribuídas da seguinte maneira:

I - DESPESA POR CLASSIFICAÇÃO INSTITUCIONAL

01.01.00 – CÂMARA MUNICIPAL	R\$	540.000,00
02.01.00 – GABINETE DO PREFEITO	R\$	498.700,00
02.02.00 – SECRETARIA DE ADMINISTRAÇÃO	R\$	1.648.200,00



ESTADO DO PIAUÍ
PREFEITURA MUNICIPAL DE BOQUEIRÃO DO PIAUÍ - PI
AV. PRIMAVERA, 899 - CENTRO - CEP: 64.288-00
CNPJ.: 01.612.566/0001 - 37.

02.03.00 – PROCURADORIA JURIDICA	R\$	90.600,00
02.04.00 – SECRETARIA DE AGRICULTURA	R\$	224.500,00
02.05.00 – SECRETARIA DE EDUCAÇÃO E CULTURA	R\$	1.752.500,00
02.06.00 – SECRETARIA DE FINANÇAS	R\$	156.300,00
02.07.00 – SECRETARIA DE SAÚDE E SANEAMENTO	R\$	474.700,00
02.08.00 – SECRETARIA DE INFRA-ESTRUTURA E SERVS.URBANOS	R\$	1.696.700,00
02.09.00 – SECRETARIA DE TURISMO	R\$	30.200,00
02.10.00 – SECRETARIA DE ESPORTE E LAZER	R\$	176.000,00
02.11.00 – SECRETARIA DE ASSISTENCIA SOCIAL	R\$	216.300,00
02.12.00 – SECRETARIA DO MEIO AMBIENTE	R\$	32.000,00
02.13.00 – FUNDO DE VALORIZAÇÃO DO MAGISTÉRIO-FUNDEB	R\$	5.580.400,00
02.14.00 – FUNDO MUNICIPAL DE SAÚDE-FMS	R\$	3.050.000,00
02.15.00 – FUNDO MUNICIPAL DE ASSIST.SOCIAL-FMAS	R\$	632.700,00
02.16.00 – RPPS	R\$	1.676.080,00
TOTAL		R\$ 18.475.880,00

II - DESPESA POR FUNÇÃO DE GOVERNO

01 – LEGISLATIVA	R\$	540.000,00
02 – JUDICIARIA	R\$	0,00
03 – ESSENCIAL A JUSTIÇA	R\$	0,00
04 – ADMINISTRAÇÃO	R\$	1.974.400,00
05 – DEFESA NACIONAL	R\$	0,00
06 – SEGURANCA PUBLICA	R\$	0,00
07 – RELAÇÕES EXTERIORES	R\$	0,00
08 – ASSISTENCIA SOCIAL	R\$	849.000,00
09 – PREVIDÊNCIA SOCIAL	R\$	762.810,00
10 – SAUDE	R\$	3.092.000,00
11 – TRABALHO	R\$	0,00
12 – EDUCAÇÃO	R\$	7.183.900,00
13 – CULTURA	R\$	149.000,00
14 – DIREITOS A CIDADANIA	R\$	0,00
15 – URBANISMO	R\$	1.458.600,00
16 – HABITACAO	R\$	11.500,00
17 – SANEAMENTO	R\$	393.800,00
18 – GESTAO AMBIENTAL	R\$	32.000,00
19 – CIÊNCIA E TECNOLOGIA	R\$	0,00
20 – AGRICULTURA	R\$	224.500,00
21 – ORGANIZAÇÃO AGRÁRIA	R\$	0,00
22 – INDÚSTRIA	R\$	0,00
23 – COMÉRCIO E SERVIÇOS	R\$	30.200,00
24 – COMUNICACOES	R\$	58.800,00
25 – ENERGIA	R\$	37.800,00
26 – TRANSPORTE	R\$	188.800,00
27 – DESPORTO E LAZER	R\$	176.000,00
28 – ENCARGOS ESPECIAIS	R\$	259.500,00
99 – RESERVA DE CONTINGÊNCIA	R\$	140.000,00
99 – RESERVA DO RPPS	R\$	913.270,00
TOTAL DA DESPESA	R\$	18.475.880,00

Art. 5º - Em conformidade com a Lei de Responsabilidade Fiscal - LRF foi destinado para Reserva de Contingência o valor de R\$ 140.000,00 (cento e quarenta



mil, duzentos e cinquenta e cinco reais e setenta centavos) que corresponde ao percentual de 0,89% da Receita Corrente Líquida as quais serão destinados ao atendimento dos passivos contingentes, intempéries, outros riscos e eventos fiscais imprevistos.

Art. 6º - Na hipótese de não utilização da reserva de contingência nos fins previsto no art. 5º, inciso III, alínea "b" da Lei Complementar Federal nº 101, de 04 de maio de 2000, até 31 de agosto de 2017, a dotação correspondente poderá ser anulada para abertura de créditos Adicionais.

CAPÍTULO II

DAS AUTORIZAÇÕES DO PODER EXECUTIVO

Art. 7º - Fica o Poder Executivo na forma do art. 167, inciso V a VIII da Constituição Federal e nos termos dos arts. 34 e 42 da Lei 4.320/64, autorizado a:

I. Abrir créditos Adicionais Suplementares com recursos provenientes de superávit financeiro, excesso de arrecadação nos termos do artigo 43, § 1º, I, da Lei Federal nº 4.320, de 17 de março de 1964

II. Abrir Créditos Adicionais Suplementares até o limite de 60%, (sessenta por cento) do total da despesa fixadas na presente Lei, com recursos resultante de anulação parcial ou total de dotações, observando o disposto no art. 43, § 1º, inciso III, da Lei Federal nº 4.320, de 17 de março de 1964.

III. Abrir Créditos Adicionais Suplementares com recursos financeiros arrecadados e não previstos na presente Lei, provenientes de convênios, contratos, repasses, transferências ou congêneres, até o limite dos valores arrecadados.

IV- Realizar operações de crédito por até o limite de 10% do total das receitas correntes.

Art. 8º - Fica Excluído do limite fixado no inciso II, do art. 7º desta Lei, os Créditos Adicionais Suplementares para::

I – Destinados a suprir insuficiência no atendimento de despesas dos grupos:

- a) Pessoal e encargos Sociais,
- b) Cumprimento de sentença judicial,
- c) Serviços da Dívida Pública.
- d) Despesas de Exercício anteriores

II – Destinados a suprir insuficiência no atendimento de despesa por função:

- a) Saúde,
- b) Assistência.
- c) Previdência,
- d) Os relacionados à manutenção e desenvolvimento do ensino, a fim de cumprir os art. 198 e 212 da Constituição Federal.

Art. 9º - Para efeito da Execução Orçamentária, a discriminação e inclusão dos elementos em cada grupo de despesas das atividades e projetos constantes na



ESTADO DO PIAUÍ
PREFEITURA MUNICIPAL DE BOQUEIRÃO DO PIAUÍ - PI
AV. PRIMAVERA, 699 - CENTRO - CEP: 64.283-00
CNPJ.: 01.612.566/0001 - 37.

presente Lei e de Créditos Adicionais Suplementares, serão efetuadas mediante registro contábil diretamente no sistema informatizado de execução financeiro e do Orçamento.

CAPÍTULO III

DAS DISPOSIÇÕES FINAIS

Art. 10 - O Poder Executivo no interesse da Administração fará cumprir o que determina os objetivos e metas para as despesas de capital e as decorrentes delas, elencadas no Plano Plurianual, além de tornar efetivo o que determina a Lei de Diretrizes Orçamentárias para o Exercício Financeiro de 2.017.

Art. 11 - Fica o Poder Executivo autorizado a incluir no Plano Plurianual 2014/2017 - PPA os novos programas e ações (projetos/atividades) e respectivos produtos e metas aprovados nesta Lei.

Art. 12 - Esta Lei entrará em vigor no dia 1º (primeiro) de janeiro de 2.017, revogadas as disposições em contrário.

Gabinete do Prefeito Municipal Boqueirão do Piauí, 10 de Dezembro de 2016.

Valdemir Alves da Silva
Prefeito Municipal



PM DE BOQUEIRÃO DO PIAUÍ

AVENIDA PRIMAVERA, Nº 699

01612566/0001-37

Exercício: 2017

DESPA ORÇADA POR FUNÇÃO

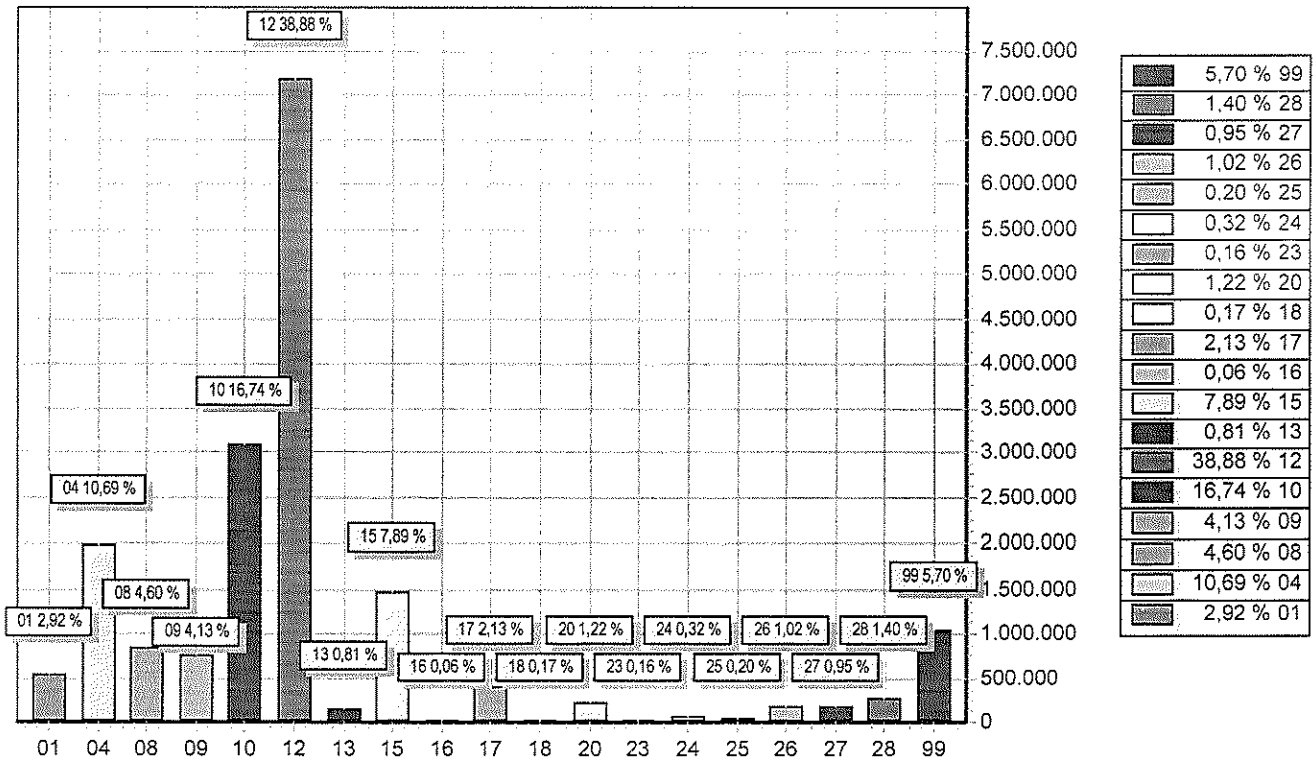

FUNÇÃO	DOTAÇÃO	
01	Legislativa	540.000,00
04	Administração	1.974.400,00
08	Assistência Social	849.000,00
09	Previdência Social	762.810,00
10	Saúde	3.092.000,00
12	Educação	7.183.900,00
13	Cultura	149.000,00
15	Urbanismo	1.458.600,00
16	Habitação	11.500,00
17	Saneamento	393.800,00
18	Gestão Ambiental	32.000,00
20	Agricultura	224.500,00
23	Comércio e Serviços	30.200,00
24	Comunicações	58.800,00
25	Energia	37.800,00
26	Transporte	188.800,00
27	Desporto e Lazer	176.000,00
28	Encargos Especiais	259.500,00
99	Reserva de Contingência	1.053.270,00
TOTAL		18.475.880,00



PM DE BOQUEIRÃO DO PIAUÍ

AVENIDA PRIMAVERA, Nº 699

01612566/0001-37

Exercício: 2017

DESPESA ORÇADA POR FUNÇÃO

VALDEMIR ALVES DA SILVA
PREFEITO MUNICIPAL
395.033.643-53

SANTIDIO CARDOSO DE MACEDO NETO
CONTAFOR CRC/PI 4.173/O-3
240.446.013-72



PM DE BOQUEIRÃO DO PIAUÍ

AVENIDA PRIMAVERA, Nº 699

01612566/0001-37

Exercício: 2017

DESPESA ORÇADA POR GRUPO

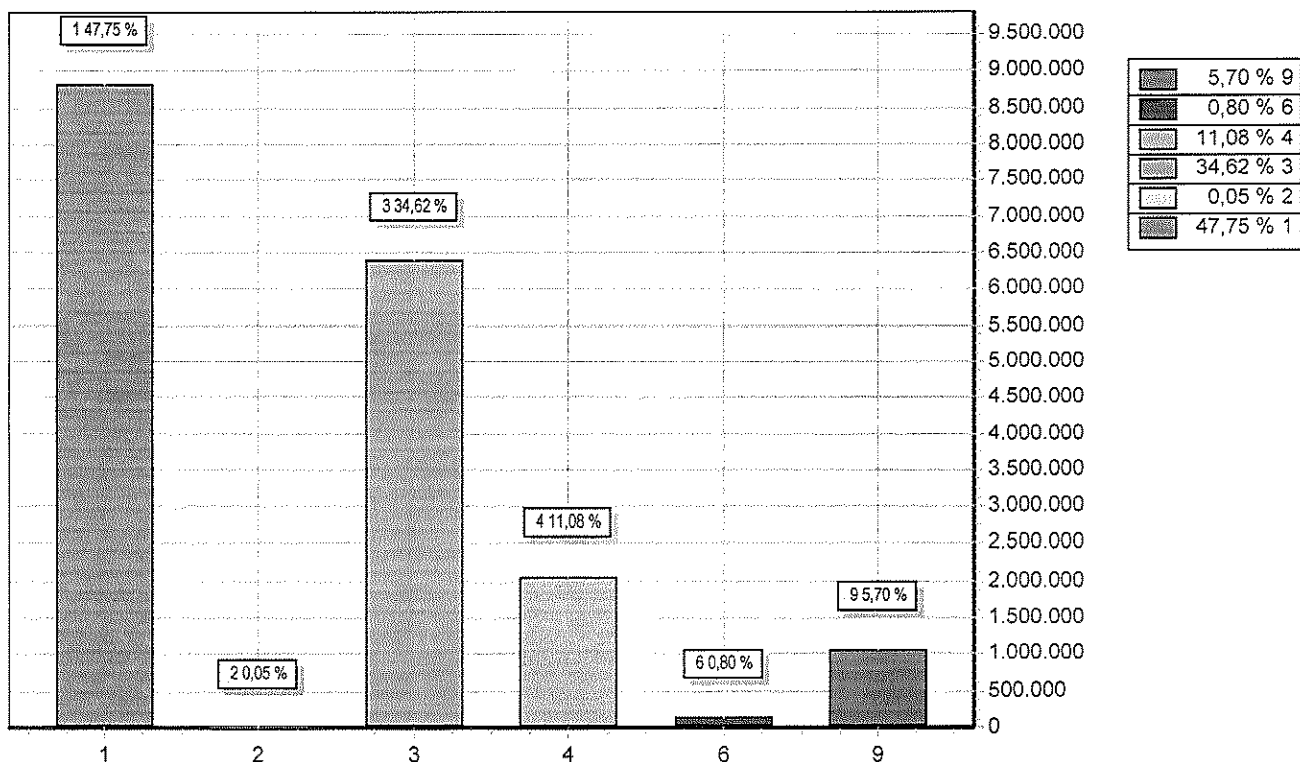

GRUPO	DOTAÇÃO
1 PESSOAL E ENCARGOS SOCIAIS	8.822.100,00
2 JUROS E ENCARGOS DA DÍVIDA	9.500,00
3 OUTRAS DESPESAS CORRENTES	6.396.510,00
4 INVESTIMENTOS	2.046.500,00
6 AMORTIZAÇÃO DA DÍVIDA	148.000,00
9 RESERVA DE CONTINGÊNCIA	1.053.270,00
TOTAL	18.475.880,00

VALDEMIR ALVES DA SILVA
PREFEITO MUNICIPAL
395.033.643-53

SANTIDIO CARDOSO DE MACEDO NETO
CONTADOR CRC/PI 4.173/O-3
240.446.013-72



PM DE BOQUEIRÃO DO PIAUÍ

AVENIDA PRIMAVERA, Nº 699

01612566/0001-37

Exercício: 2017

RECEITA PREVISTA

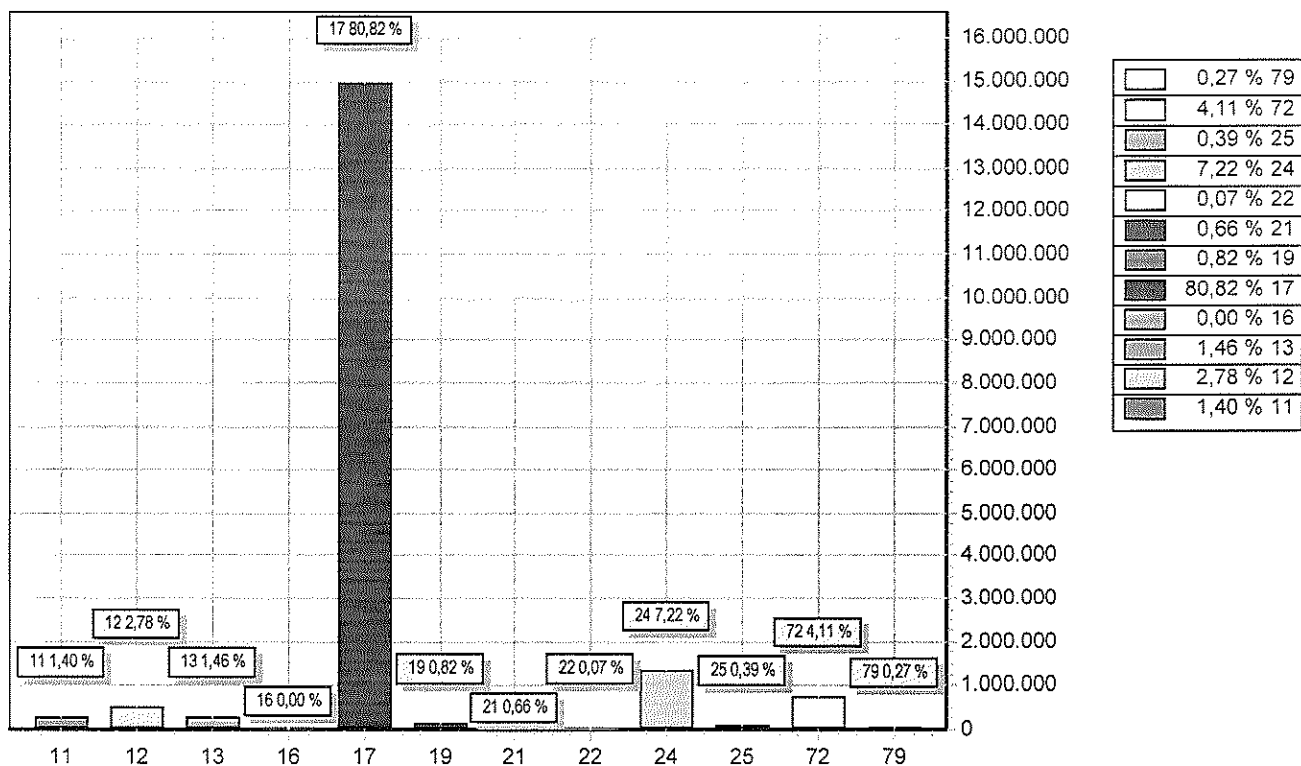

CODIGO	PREVISTO
11 RECEITA TRIBUTARIA	259.277,70
12 RECEITA DE CONTRIBUICOES	512.986,25
13 RECEITA PATRIMONIAL	269.767,03
16 RECEITA DE SERVICOS	606,38
17 TRANSFERENCIAS CORRENTES	14.932.583,51
19 OUTRAS RECEITAS CORRENTES	151.914,75
21 OPERACOES DE CREDITO	121.275,00
22 ALIENACAO DE BENS	12.127,50
24 TRANSFERENCIAS DE CAPITAL	1.333.494,38
25 OUTRAS RECEITAS DE CAPITAL	72.127,50
72 RECEITA DE CONTRIBUICOES - INTRA-ORCAMENTARIAS	759.720,00
79 OUTRAS RECEITAS CORRENTES - INTRA-ORCAMENTARIAS	50.000,00
TOTAL	18.475.880,00



PM DE BOQUEIRÃO DO PIAUÍ

AVENIDA PRIMAVERA, Nº 699

01612566/0001-37

Exercício: 2017

RECEITA PREVISTA

VALDEMIR ALVES DA SILVA
PREFEITO MUNICIPAL
395.033.643-53

SANTIDIO CARDOSO DE MACEDO NETO
CONTADOR CRC/PI 4.173/O-3
240.446.013-72



PM DE BOQUEIRÃO DO PIAUÍ
AVENIDA PRIMAVERA, Nº 699 - CNPJ:01612566/0001-37

Orçamento Programa - Exercício de 2017

TABELA EXPLICATIVA - EVOLUÇÃO DA RECEITA
(Inc. III, Art. 22º)

Página 1
Lei: 02, Data: 10/12/2016

Codigo	Discriminação	Receita Arrecadada				Receita Prevista	
		2013	2014	2015	2016	2017	
1000.00.00	RECEITAS CORRENTES						
1100.00.00	RECEITA TRIBUTARIA	185.878,13	116.992,78	125.370,00	177.128,50	259.277,70	
1200.00.00	RECEITA DE CONTRIBUICOES	53.798,98	142.884,79	412.025,00	749.126,25	512.986,25	
1300.00.00	RECEITA PATRIMONIAL	16.141,89	30.808,29	221.945,00	137.707,03	269.767,03	
1600.00.00	RECEITA DE SERVICOS		550,00	577,50	606,38	606,38	
1700.00.00	TRANSFERENCIAS CORRENTES	10.963.480,08	12.747.995,77	13.832.399,25	14.484.284,99	16.261.433,99	
1900.00.00	OUTRAS RECEITAS CORRENTES	981,33	8.132,15	257.595,00	134.694,75	151.914,75	
	Sub Total	11.220.280,41	13.047.363,78	14.849.911,75	15.683.547,90	17.455.986,10	
2000.00.00	RECEITAS DE CAPITAL						
2100.00.00	OPERACOES DE CREDITO		110.000,00	115.500,00	121.275,00	121.275,00	
2200.00.00	ALIENACAO DE BENS		11.000,00	11.550,00	12.127,50	12.127,50	
2400.00.00	TRANSFERENCIAS DE CAPITAL	383.828,84	694.955,83	1.362.322,50	1.370.284,38	1.333.494,38	
2500.00.00	OUTRAS RECEITAS DE CAPITAL		11.000,00	11.550,00	72.127,50	72.127,50	
	Sub Total	383.828,84	826.955,83	1.500.922,50	1.575.814,38	1.539.024,38	
7000.00.00	RECEITAS CORRENTES - INTRA-ORCAMENTAF						
7200.00.00	RECEITA DE CONTRIBUICOES - INTRA-ORCA		111.218,47	406.000,00	414.700,00	799.720,00	
7900.00.00	OUTRAS RECEITAS CORRENTES - INTRA-OR		80.000,00	50.000,00	60.000,00	50.000,00	
	Sub Total	0,00	191.218,47	456.000,00	474.700,00	809.720,00	
8000.00.00	RECEITAS DE CAPITAL - INTRA-ORCAMENTAR						
	Sub Total	0,00	0,00	0,00	0,00	0,00	

Codigo	Discriminação	Receita Arrecadada				Receita Prevista	
		2013	2014	2015	2016	2017	
9000.00.00	DEDUÇÕES DO FUNDEB	-1.072.951,78	-1.166.261,21	-1.238.065,50	-1.288.582,28	-1.328.850,48	
9500.00.00	DEDUÇÕES DO FUNDEB	-1.072.951,78	-1.166.261,21	-1.238.065,50	-1.288.582,28	-1.328.850,48	
	Sub Total						
	TOTAL	10.531.157,47	12.899.276,87	15.568.768,75	16.445.480,00	18.475.880,00	



VALDEMIR ALVES DA SILVA
PREFEITO MUNICIPAL
395.033.643-53

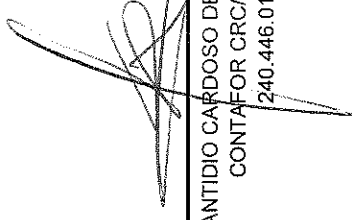

SANTIDIO CARDOSO DE MACEDO NETO
CONTAFOR CRC/PI 4.173/O-3
240.446.013-72

TABELA EXPLICATIVA - EVOLUÇÃO DA RECEITA
 (Inc.III, Art.22º)

Codigo	Discriminação	Receita Arrecadada				Receita Prevista	
		2013	2014	2015	2016	2017	
1000.00.00	RECEITAS CORRENTES						
1100.00.00	RECEITA TRIBUTARIA	185.878,13	116.992,78	125.370,00	177.128,50	259.277,70	
1200.00.00	RECEITA DE CONTRIBUICOES	53.798,98	142.884,79	412.025,00	749.126,25	512.986,25	
1300.00.00	RECEITA PATRIMONIAL	16.141,89	30.808,29	221.945,00	137.707,03	269.767,03	
1600.00.00	RECEITA DE SERVICOS		550,00	577,50	606,38	606,38	
1700.00.00	TRANSFERENCIAS CORRENTES	10.963.480,08	12.747.995,77	13.832.399,25	14.484.284,99	16.261.433,99	
1900.00.00	OUTRAS RECEITAS CORRENTES	981,33	8.132,15	257.595,00	134.694,75	151.914,75	
	Sub Total	11.220.280,41	13.047.363,78	14.849.911,75	15.683.547,90	17.455.986,10	
2000.00.00	RECEITAS DE CAPITAL						
2100.00.00	OPERACOES DE CREDITO		110.000,00	115.500,00	121.275,00	121.275,00	
2200.00.00	ALIENACAO DE BENS		11.000,00	11.550,00	12.127,50	12.127,50	
2400.00.00	TRANSFERENCIAS DE CAPITAL	383.828,84	694.955,83	1.362.322,50	1.370.284,38	1.333.494,38	
2500.00.00	OUTRAS RECEITAS DE CAPITAL		11.000,00	11.550,00	72.127,50	72.127,50	
	Sub Total	383.828,84	826.955,83	1.500.922,50	1.575.814,38	1.539.024,38	
7000.00.00	RECEITAS CORRENTES - INTRA-ORCAMENTAR						
7200.00.00	RECEITA DE CONTRIBUICOES - INTRA-ORCA		111.218,47	406.000,00	414.700,00	759.720,00	
7900.00.00	OUTRAS RECEITAS CORRENTES - INTRA-OR		80.000,00	50.000,00	60.000,00	50.000,00	
	Sub Total	0,00	191.218,47	456.000,00	474.700,00	809.720,00	
8000.00.00	RECEITAS DE CAPITAL - INTRA-ORCAMENTAR						
	Sub Total	0,00	0,00	0,00	0,00	0,00	

TABELA EXPLICATIVA - EVOLUÇÃO DA RECEITA
(Inc. III, Art.22º)

Codigo	Discriminação	Receita Arrecadada				Receita Prevista	
		2013	2014	2015	2016	2017	
9000.00.00	DEDUÇÕES DO FUNDEB	-1.072.951,78	-1.166.261,21	-1.238.065,50	-1.288.582,28	-1.328.850,48	
9500.00.00	DEDUÇÕES DO FUNDEB	-1.072.951,78	-1.166.261,21	-1.238.065,50	-1.288.582,28	-1.328.850,48	
	Sub Total						
	TOTAL	10.531.157,47	12.899.276,87	15.568.768,75	16.445.480,00	18.475.880,00	



VALDEMIR ALVES DA SILVA
PREFEITO MUNICIPAL
395.033.643-53



SANTIDIO CARDOSO DE MACEDO NETO
CONTADOR CRC/PI 4.173/O-3
240.446.013-72

**PM DE BOQUEIRÃO DO PIAUÍ**

AVENIDA PRIMAVERA, Nº 699 - CNPJ:01612566/0001-37

Orçamento Programa - Exercício de 2017

TABELA EXPLICATIVA - EVOLUÇÃO DA DESPESA

(Inc. III, Art. 22)

Página 1

Lei: 02, Data: 10/12/2016

Codigo	Discriminação	DESPESA		
		Realizada 2015	Fixada 2016	Prevista 2017
DESPESAS CORRENTES				
3 1	PESSOAL E ENCARGOS SOCIAIS	7.457.551,25	7.785.620,00	8.822.100,00
3 2	JUROS E ENCARGOS DA DÍVIDA	9.555,00	10.010,00	9.500,00
3 3	OUTRAS DESPESAS CORRENTES	5.367.843,82	5.343.544,30	6.396.510,00
	Sub Total	12.834.950,07	13.139.174,30	15.228.110,00
DESPESAS DE CAPITAL				
4 4	INVESTIMENTOS	2.096.980,00	2.198.910,00	2.046.500,00
4 6	AMORTIZAÇÃO DA DÍVIDA	141.750,00	148.830,00	148.000,00
	Sub Total	2.238.730,00	2.347.740,00	2.194.500,00
RESERVA DE CONTINGÊNCIA				
9 9	RESERVA DE CONTINGÊNCIA	495.088,68	958.565,70	1.053.270,00
	Sub Total	495.088,68	958.565,70	1.053.270,00
	TOTAL	15.568.768,75	16.445.480,00	18.475.880,00

VALDEMIR ALVES DA SILVA
PREFEITO MUNICIPAL
395.033.643-53

SANTIDIO CARDOSO DE MACEDO NETO
CONTAFOR CRC/PI 4.173/O-3
240.446.013-72

**PM DE BOQUEIRÃO DO PIAUÍ**

AVENIDA PRIMAVERA, Nº 699 - CNPJ:01612566/0001-37

Orçamento Programa - Exercício de 2017

Página 1

TABELA EXPLICATIVA - DEMONSTRAÇÃO DA DESPESA POR PROGRAMA

Lei: 02, Data: 10/12/2016

Código	Discriminação	Valor
0001	FORTALECIMENTO DAS FINANÇAS MUNICIPAIS	46.200,00
0002	OTIMIZAÇÃO E EFICIÊNCIA ADMINISTRATIVA	1.649.900,00
0003	ASSESSORIA JURIDICA	93.200,00
0004	PLANEJAMENTO DO CONTROLE INTERNO	189.100,00
0005	GESTÃO E CONTROLE URBANISTICO DA CIDADE	1.063.700,00
0006	MORADIA PARA TODOS	11.500,00
0007	TURISMO CIDADE MINHA	30.200,00
0008	VIVA MELHOR PRATICANDO ESPORTES	176.000,00
0009	SEMEAR AGRICULTURA	199.700,00
0010	SEGURANÇA BOQUEIRÃO DA PAZ	37.000,00
0011	EDUCAÇÃO AMBIENTAL SER NATUREZA	32.000,00
0012	COMUNICAÇÃO INTEGRADA	13.000,00
0013	CIRCUITO CULTURAL	149.000,00
0014	INCLUSÃO SOCIAL PELO TRABALHO	3.000,00
0015	TRANSPORTE RODOVIÁRIO	88.800,00
0016	SOCIAL EM AÇÃO COMUNITÁRIA A CIDADANIA	710.800,00
0017	VIDATIVA DE ATENDIMENTO A PESSOAL COM DEFICIÊNCIA	4.800,00
0018	ATENÇÃO A MULHER	2.400,00
0019	REDE FAMÍLIA	127.400,00
0022	SEGURANÇA ALIMENTAR E NUTRICIONAL	18.600,00
0023	LEVA SAÚDE	3.074.000,00
0024	A ARTE DE VIVER ENSINANDO	169.200,00
0025	EDUCAÇÃO DE CRIANÇAS DE 07 A 14 ANOS	6.041.300,00
0026	EDUCAÇÃO DE CRIANÇAS DE 0 A 6 ANOS	620.300,00
0027	ATENDIMENTO DE JOVENS E ADULTOS	331.900,00
0028	EDUCAÇÃO ESPECIAL	3.600,00
0029	POLÍTICA PESSOAL	3.200,00
0030	ABASTECIMENTO D'ÁGUA	305.500,00
0031	SANEAMENTO GERAL	24.200,00
0032	ENCARGOS PÚBLICOS DIVERSOS	682.000,00
0033	TRANSMISSÃO E DIST. DE ENERGIA ELÉTRICA	37.800,00
0034	ESTRADAS VICINAIS	100.000,00
0035	TREINAMENTO DE PESSOAL	17.600,00
0036	DEFESA CONTRA AS SECAS	12.100,00
0037	PRODUÇÃO ANIMAL	24.800,00
0038	CONTRIBUIÇÕES	26.000,00
0039	PREVIDÊNCIA DO REGIME ESTATUTÁRIO	1.676.080,00
0100	ATUAÇÃO LEGISLATIVA DA CÂMARA MUNICIPAL	540.000,00
9999	RESERVA DE CONTINGÊNCIA	140.000,00
	TOTAL	18.475.880,00

VALDEMIR ALVES DA SILVA
PREFEITO MUNICIPAL
395.033.643-53

SANTIDIO CARDOSO DE MACEDO NETO
CONTA FOR CRC/PI 4.173/O-3
240.446.013-72



TABELA EXPLICATIVA - RELAÇÃO DE PROJETOS

Código	Discriminação	Valor
1001	RESTAURAÇÃO E MANUTENÇÃO DO PRÉDIO DA CÂMARA	2.100,00
1002	AQUISIÇÃO DE EQUIPAMENTOS E VEÍCULOS	2.100,00
1003	AQUISIÇÃO DE EQUIP. E VEÍCULOS P/ O GABINETE DO PREFEITO	6.500,00
1004	AQUISIÇÃO DE PATRULHA MECANIZADA	65.900,00
1005	AQUISIÇÃO DE TRANSPORTE ESCOLAR	49.000,00
1006	AQUISIÇÃO DE EQUIPAMENTOS PARA ESCOLAS	33.500,00
1007	AQUISIÇÃO DE IMÓVEL	20.000,00
1008	CONSTRUÇÃO, AMPLIAÇÃO E REFORMA DE ESCOLAS	20.000,00
1009	AQUISIÇÃO DE UM LABORATÓRIO DE CIÊNCIAS	7.100,00
1010	CONSTRUÇÃO, AMPLIAÇÃO E REFORMA DE GINÁSIO POLIESPORTIVO	12.100,00
1011	CONSTRUÇÃO, AMPLIAÇÃO E REFORMA DE CRECHES	12.100,00
1012	AQUISIÇÃO DE EQUIPAMENTOS PARA CRECHES	12.100,00
1014	MANTER E EQUIPAR A SECRETARIA DE SAÚDE	6.000,00
1015	AQUIS. DE EQUIP. E VEÍCULOS PARA POSTOS DE SAÚDE	6.000,00
1016	CONSTRUÇÃO, AMPLIAÇÃO E RESTAURAÇÃO DOS POSTOS DE SAÚDE	6.000,00
1017	AQUIS. DE EQUIP. MÉDICOS, ODONTOLÓGICOS E HOSPITALARES	6.000,00
1018	AQUISIÇÃO DE IMÓVEIS	6.000,00
1019	AQUISIÇÃO DE UNIDADE MÓVEL DE SAÚDE P/ ATEND. MÉDICO	6.000,00
1020	CONSTRUÇÃO DE UMA UNIDADE MISTA DE SAÚDE	6.000,00
1021	CONSTRUÇÃO, RESTAURAÇÃO DA REDE DE DISTRIBUIÇÃO D'ÁGUA	35.600,00
1022	AQUISIÇÃO DE EQUIPAMENTOS PARA ABASTECIMENTO D'ÁGUA	35.000,00
1023	CONSTRUÇÃO DE CHAFARIZES E POÇOS TUBULARES	12.100,00
1024	CONSTRUÇÃO E AMPLIAÇÃO DE AÇUDES E BARRAGENS	12.100,00
1025	CONSTRUÇÃO DE UM ATERRO SANITÁRIO	12.100,00
1026	CONSTRUÇÃO, REFORMA E AMPLIAÇÃO DE FOÇAS SÉPTICAS	12.100,00
1027	URBANIZAÇÃO DE VIAS PÚBLICAS	23.500,00
1028	CONSTRUÇÃO, AMPLIAÇÃO E REFORMA DE PRÉDIOS PÚBLICOS	11.500,00
1029	PAVIMENTAÇÃO E URBANIZAÇÃO DE VIAS PÚBLICAS	465.500,00
1030	AQUISIÇÃO DE EQUIPAMENTOS PARA LIMPEZA PÚBLICA	10.700,00
1031	CONSTRUÇÃO E AMPLIAÇÃO DE CEMITÉRIOS PÚBLICOS	10.700,00
1032	CONSTRUÇÃO DE CICLOVIAS	60.000,00
1033	CONSTRUÇÃO, AMPLIAÇÃO E REFORMA DE PRAÇAS PÚBLICAS	79.500,00
1034	AQUISIÇÃO DE IMÓVEIS	11.500,00
1035	CONSTRUÇÃO, AMPLIAÇÃO E REFORMA DE UNIDADES HABITACIONAIS	11.500,00
1036	CONSTRUÇÃO E RESTAURAÇÃO DE ESTRADAS VICINAIS	60.000,00
1037	CONSTRUÇÃO DE PONTES E BUEIROS	12.000,00
1038	CONSTRUÇÃO DE PASSAGEM MPLHADA	12.000,00
1039	CRIAÇÃO DE UMA ÁREA DE LAZER E MELHORIA DE ACESSO	19.800,00
1040	AQUISIÇÃO DE EQUIPAMENTOS ESPORTIVOS	24.100,00
1041	AQUISIÇÃO DE EQUIPAMENTOS PARA SEC. DE ASSISTÊNCIA SOCIAL	22.500,00
1042	CONSTRUÇÃO, AMPLIAÇÃO E REFORMA DA SEC. DE ASSIST. SOCIAL	64.500,00
1043	CONSTRUÇÃO, AMPLIAÇÃO E REFORMA DE ESCOLAS	15.000,00
1044	AQUISIÇÃO DE EQUIPAMENTOS PARA AS ESCOLAS	10.000,00
1045	CONSTRUÇÃO, AMPLIAÇÃO E REFORMA DE POSTOS DE SAÚDE	109.500,00
1046	AQUISIÇÃO DE EQUIPAMENTOS PARA SEC. DE SAÚDE	43.500,00
1047	AQUISIÇÃO DE VEÍCULOS E/OU MOTO	39.500,00
1048	AQUISIÇÃO DE AMBULÂNCIA	85.000,00
1049	CONST., AMPL. E REFORMA DE PRÉDIOS DA ASSISTÊNCIA SOCIAL	2.400,00
1050	AQUISIÇÃO DE EQUIPAMENTOS PARA ASSISTÊNCIA SOCIAL	9.800,00
1051	CONSTR., AMPL., REFORMA E EQUIP. DE FEIRAS E MERC. PÚBLICO	19.700,00
1052	CONST., AMP. E REFORMA DE MATADOURO	9.400,00
1053	CONST. E REFORMA DE QUADRAS ESPORTIVAS ESCOLARES	27.500,00
1054	AQUISIÇÃO DE EQUIPAMENTOS PARA O ENSINO INFANTIL	11.000,00
1055	CONSTRUÇÃO, AMPLIAÇÃO E REFORMA DE CRECHES	22.000,00
1056	CONSTRUÇÃO, AMPLIAÇÃO E REFORMA DE UBS	65.500,00
1057	AQUISIÇÃO DE EQUIPAMENTOS PARA UBS	55.200,00
1058	AQUISIÇÃO DE TRAILLER MÉDICO ODONTOLÓGICO	16.500,00
1059	AQUISIÇÃO DE EQUIP. MÉDICO, HOSPITALAR E ODONTOLÓGICO	17.500,00
1060	CONSTRUÇÃO DE ACADEMIA DE SAÚDE	38.700,00
1061	CONSTRUÇÃO E RECUPERAÇÃO DE CALÇAMENTO	27.800,00
1062	CONSTRUÇÃO, AMPLIAÇÃO E RECUP. DA REDE DE ENERGIA ELÉTRICA URB. E RURAL	37.800,00



PM DE BOQUEIRÃO DO PIAUÍ
AVENIDA PRIMAVERA, Nº 699 - CNPJ:01612566/0001-37

Orçamento Programa - Exercício de 2017

Página 2

TABELA EXPLICATIVA - RELAÇÃO DE PROJETOS

Lei: 02, Data: 10/12/2016

Código	Discriminação	Valor
Total		1.966.100,00

VALDEMIR ALVES DA SILVA
PREFEITO MUNICIPAL
395.033.643-53

SANTIDIO CARDOSO DE MACEDO NETO
CONTAFOR CRC/PI 4.173/O-3
240.446.013-72

**TABELA EXPLICATIVA - RELAÇÃO DE ATIVIDADES**

Código	Discriminação	Valor
2001	MANUTENÇÃO DAS ATIVIDADES DA CÂMARA MUNICIPAL	535.800,00
2002	MANUTENÇÃO DAS ATIVIDADES DO GABINETE DO PREFEITO	360.000,00
2003	CONTRIBUIÇÃO A ENTIDADES DE CLASSE	26.000,00
2004	MANUTENÇÃO DA ASSESSORIA JURÍDICA	93.200,00
2005	MANUTENÇÃO DA ASSESSORIA DE IMPRESSA	13.000,00
2006	MANUTENÇÃO DA SECRETARIA DE ADMINISTRAÇÃO E FINANÇAS	754.200,00
2007	INDENIZAÇÃO ADMINISTRATIVA E SENTENÇAS JUDICIAIS	107.400,00
2008	ENCARGOS COM A ELETROBRÁS	70.000,00
2009	MANUTENÇÃO DA JUNTA DE SERVIÇO MILITAR	4.800,00
2010	MANUTENÇÃO DO SETOR DE CONTABILIDADE	169.000,00
2011	MANUTENÇÃO DA SEGURANÇA PÚBLICA	37.000,00
2012	MANUTENÇÃO DO DEPARTAMENTO DE TRIBUTAÇÃO	46.200,00
2013	MANUTENÇÃO DOS SERVIÇOS BANCÁRIOS	4.700,00
2014	MANUTENÇÃO DA CONTROLADORIA GERAL DO MUNICÍPIO	18.100,00
2015	criação do plano diretor	2.000,00
2016	TREINAMENTO E CAPACITAÇÃO DE PESSOAL	3.200,00
2017	MANUTENÇÃO DOS SERVIÇOS TELEFÔNICOS	14.600,00
2018	OBRIGAÇÕES PATRONAIS	115.000,00
2019	MANUTENÇÃO DOS SERVIÇOS POSTAIS	6.000,00
2020	MANUTENÇÃO DOS SERVIÇOS DE RADIODIFUSÃO	52.800,00
2021	ENCARGOS COM A DÍVIDA INTERNA	1.200,00
2024	MANUTENÇÃO DA PROCURADORIA GERAL DO MUNICÍPIO	90.600,00
2025	MANUTENÇÃO DA SECRETARIA DE AGRICULTURA	86.100,00
2026	ASSISTÊNCIA AO PEQUENO PRODUTOR	2.400,00
2027	MANUTENÇÃO DE MERCADOS, MATADOURO E FEIRAS	4.800,00
2028	MANUTENÇÃO DO ENSINO FUNDAMENTAL	585.000,00
2029	MANUTENÇÃO DA MERENDA ESCOLAR	170.000,00
2030	MANUTENÇÃO DO TRANSPORTE ESCOLAR	61.700,00
2031	TREINAMENTO E CAPACITAÇÃO DO PESSOAL DA EDUCAÇÃO	24.200,00
2032	PROGRAMA SALÁRIO EDUCAÇÃO - QSE	160.000,00
2033	PROGRAMA DINHEIRO DIRETO DAS ESCOLAS - PDDE	10.000,00
2034	MANUTENÇÃO DO ENSINO INFANTIL	0,00
2035	MANUTENÇÃO DO ENSINO DE JOVENS E ADULTOS	36.300,00
2036	MANUTENÇÃO DO ENSINO ESPECIAL	3.600,00
2037	MANUTENÇÃO DA BIBLIOTECA PÚBLICA	10.000,00
2038	MANUTENÇÃO DO DEPARTAMENTO DE CULTURA	48.000,00
2039	INCENTIVO AS ATIVIDADES CULTURAIS DO MUNICÍPIO	91.000,00
2040	MANUTENÇÃO DA SECRETARIA DE SAÚDE	38.900,00
2041	DESPESAS COM PESSOAS DOENTES	1.200,00
2042	MANUTENÇÃO DA REDE DE ABASTECIMENTO D'AGUA	222.800,00
2043	MANUTENÇÃO DO DEPARTAMENTO DE OBRAS E DESENV. URBANO	387.700,00
2044	MANUTENÇÃO E CONSERVAÇÃO DE PRÉDIOS PÚBLICOS	7.200,00
2045	MANUTENÇÃO E CONSERVAÇÃO DA PAVIMENTAÇÃO POLIÉDRICA	5.900,00
2046	MANUTENÇÃO DOS SERVIÇOS DE LIMPEZA PÚBLICA	293.500,00
2047	MANUTENÇÃO E CONSERVAÇÃO DE CEMITÉRIOS PÚBLICOS	3.600,00
2048	MANUTENÇÃO E CONSERVAÇÃO DE PRAÇAS PÚBLICAS	4.800,00
2049	MANUTENÇÃO DOS SERVIÇOS DE ILUMINAÇÃO PÚBLICA	55.200,00
2050	MANUTENÇÃO DE ESTRADAS VICINAIS	100.000,00
2051	MANUTENÇÃO DE SERVIÇOS RODOVIÁRIOS	4.800,00
2052	MANUTENÇÃO DA SECRETARIA DE TURISMO	30.200,00
2053	MANUTENÇÃO DO DEPARTAMENTO ESPORTIVO	92.800,00
2054	PROGRAMA SEGUNDO TEMPO	39.300,00
2055	MANUTENÇÃO DO PROGRAMA EMPREGO E RENDA	3.000,00
2056	MANUTENÇÃO DA SECRETARIA DE ASSISTÊNCIA SOCIAL	82.700,00
2057	MANUTENÇÃO DO PROGRAMA DE ATENÇÃO A MULHER	2.400,00
2058	MANUTENÇÃO DO CONSELHO TUTELAR	40.600,00
2059	DESPESAS COM PESSOAS CARENTES	600,00
2060	MANUTENÇÃO DA SECRETARIA DE MEIO AMBIENTE	32.000,00



TABELA EXPLICATIVA - RELAÇÃO DE ATIVIDADES

Código	Discriminação	Valor
2061	MANUTENÇÃO DO ENSINO FUNDAMENTAL	491.200,00
2062	MANUTENÇÃO DO ENSINO FUNDAMENTAL - 40%	1.396.000,00
2063	MANUTENÇÃO DO ENSINO FUNDAMENTAL - 60%	2.855.000,00
2064	MANUTENÇÃO DO ENSINO INFANTIL - 40%	0,00
2065	MANUTENÇÃO DO ENSINO INFANTIL - 60%	0,00
2066	MANUTENÇÃO DO ENSINO DE JOVENS E ADULTOS - 40%	30.000,00
2067	MANUTENÇÃO DO ENSINO DE JOVENS E ADULTOS - 60%	265.600,00
2068	MANUTENÇÃO DO FUNDO MUNICIPAL DE SAÚDE - FMS	922.100,00
2069	PROGRAMA ATENÇÃO BÁSICA DE SAÚDE - PAB	279.400,00
2070	PROGRAMA SAÚDE DA FAMÍLIA - PSF	564.100,00
2071	PROGRAMA FARMÁCIA BÁSICA	57.000,00
2072	PROGRAMA SAÚDE BUCAL - PSB	108.000,00
2073	PROGRAMA AGENTES COMUNITÁRIOS DE SAÚDE - PACS	198.900,00
2074	PROGRAMA SAÚDE NA ESCOLA - PSE	24.100,00
2075	MANUTENÇÃO DO PROGRAMA VIGILÂNCIA SANITÁRIA	21.000,00
2076	MANUTENÇÃO DO PROGRAMA ECD/VPS	73.400,00
2077	PROGRAMA DE VIGILÂNCIA ALIMENTAR	18.000,00
2078	MANUTENÇÃO DOS SERVIÇOS DE CONVIVENCIA E FORTALECIMENTO DE VINCULOS - SCFV	284.100,00
2079	MANUTENÇÃO DE PESSOAS ESPECIAIS	4.800,00
2083	PROGRAMA DE ATENÇÃO INTEGRAL A FAMÍLIA - PAIF/PBFI	84.400,00
2084	MANUTENÇÃO DO FUNDO MUNICIPAL DE ASSISTÊNCIA SOCIAL	203.300,00
2085	GESTÃO DO FUNDO DE PREVIDÊNCIA	269.760,00
2086	BENEFÍCIOS PREVIDENCIÁRIOS	1.406.320,00
2087	INCENTIVO A AGRICULTURA FAMILIAR	11.400,00
2088	INCENTIVO A PISCICULTURA	12.400,00
2089	INCENTIVO A PECUÁRIA	12.400,00
2090	CAPACITAÇÃO DE MEMBROS DE CONSELHOS ESCOLARES	17.600,00
2094	MANUT. DO PROG. DE MELHORIA DO ACESSO E DA QUALIDADE - PMAQ	216.900,00
2095	MANUT. DO NÚCLEO DE APOIO A SAÚDE FAMILIAR - NASF	72.000,00
2096	MANUNTENÇÃO DO IGD - BF	25.200,00
2097	MANUNTENÇÃO DO IGD - SUAS	17.100,00
2098	COMPENSAÇÃO DE ESPECIFICIDADES REGIONAIS - CER	12.000,00
2099	ENCARGOS COM A ELETROBRÁS	1.600,00
2100	ENCARGOS COM A ELETROBRÁS	11.000,00
2101	ENCARGOS COM A ELETROBRÁS	14.100,00
2102	ENCARGOS COM A ELETROBRÁS	16.500,00
2103	ENCARGOS COM A ELETROBRÁS	52.000,00
2163	MANUTENÇÃO DE CRECHES	47.500,00
2164	MANUTENÇÃO DO PRE-ESCOLAR	47.500,00
2165	MANUTENÇÃO DO PROJovem	232.600,00
2166	MANUTENÇÃO DE CRECHE 40%	28.300,00
2167	MANUTENÇÃO DE CRECHE 60%	124.000,00
2168	MANUTENÇÃO DO PRE-ESCOLAR 40%	28.300,00
2169	MANUTENÇÃO DO PRE-ESCOLAR 60%	287.500,00
Total		16.111.480,00

VALDEMIR ALVES DA SILVA
PREFEITO MUNICIPAL
395.033.643-53

SANTIDIO CARDOSO DE MACEDO NETO
CONTADOR CRC/PI 4.173/O-3
240.446.013-72



PM DE BOQUEIRÃO DO PIAUÍ

AVENIDA PRIMAVERA, Nº 699 - CNPJ:01612566/0001-37

Orçamento Programa - Exercício de 2017

Página 1

TABELA EXPLICATIVA - RELAÇÃO DE OPERAÇÕES ESPECIAIS

Lei: 02, Data: 10/12/2016

Código	Discriminação	Valor
1013	AMORTIZAÇÃO E ENCARGOS ADMINISTRATIVOS	156.300,00
2022	CONTRIBUIÇÃO PASEP	102.000,00
2023	RESERVA DE CONTINGÊNCIA	140.000,00
Total		398.300,00

VALDEMIR ALVES DA SILVA
PREFEITO MUNICIPAL
395.033.643-53

SANTIDIO CARDOSO DE MACEDO NETO
CONTAFOR CRC/PI 4.173/O-3
240.446.013-72

PM DE BOQUEIRÃO DO PIAUÍ

AVENIDA PRIMAVERA, Nº 699 - CNPJ:01612566/0001-37
 Orçamento Programa - Exercício de 2017

DEMONSTRATIVO DA RECEITA E DESPESA SEGUNDO AS CATEGORIAS ECONOMICAS

(Inc.II, §1º, Art.2º)

Anexo 01

Página 1

Lei: 02, Data: 10/12/2016

RECEITA	R\$	R\$	DESPESA	R\$	R\$
RECEITAS CORRENTES			DESPESAS CORRENTES		
RECEITA TRIBUTARIA	259.277,70		PESSOAL E ENCARGOS SOCIAIS	8.822.100,00	
RECEITA DE CONTRIBUIÇÕES	512.986,25		JUROS E ENCARGOS DA DÍVIDA	9.500,00	
RECEITA PATRIMONIAL	269.767,03		OUTRAS DESPESAS CORRENTES	6.396.510,00	
RECEITA DE SERVIÇOS	606,38				
TRANSFERÊNCIAS CORRENTES	16.261.433,99		SUB TOTAL		15.228.110,00
OUTRAS RECEITAS CORRENTES	151.914,75		SUPERAVIT DO ORÇAMENTO CORRENTE		1.708.745,62
RECEITA DE CONTRIBUIÇÕES - INTRA-ORÇAMENTARIAS	759.720,00		TOTAL		16.936.855,62
OUTRAS RECEITAS CORRENTES - INTRA-ORÇAMENTARIAS	50.000,00				
DEDUÇÕES DO FUNDEB	-1.328.850,48		DESPESAS DE CAPITAL		
SUB TOTAL		16.936.855,62	INVESTIMENTOS	2.046.500,00	
TOTAL		16.936.855,62	AMORTIZAÇÃO DA DÍVIDA	148.000,00	
SUPERAVIT DO ORÇAMENTO CORRENTE		1.708.745,62	SUB TOTAL		2.194.500,00
RECEITAS DE CAPITAL			RESERVA DO RPPS	913.270,00	
OPERACIONES DE CREDITO	121.275,00		RESERVA DE CONTINGENCIA	140.000,00	
ALIENACAO DE BENS	12.127,50		TOTAL		3.247.770,00
TRANSFERENCIAS DE CAPITAL	1.333.494,38				
OUTRAS RECEITAS DE CAPITAL	72.127,50		RESUMO		
SUB TOTAL		1.539.024,38	DESPESAS CORRENTES	15.228.110,00	
TOTAL		3.247.770,00	DESPESAS DE CAPITAL	2.194.500,00	
RECEITAS CORRENTES		17.455.986,10	RESERVA DE CONTINGENCIA	1.053.270,00	
RECEITAS DE CAPITAL	1.539.024,38		TOTAL DE DESPESA		18.475.880,00
RECEITAS CORRENTES - INTRA-ORÇAMENTARIAS	809.720,00		TOTAL		18.475.880,00
RECEITAS DE CAPITAL - INTRA-ORÇAMENTARIAS					
DEDUÇÕES DO FUNDEB	-1.328.850,48				
TOTAL DE RECEITAS		18.475.880,00			
TOTAL		18.475.880,00			

PM DE BOQUEIRÃO DO PIAUÍ

AVENIDA PRIMAVERA, Nº 699 - CNPJ:01612566/0001-37
Orçamento Programa - Exercício de 2017

DEMONSTRATIVO DA RECEITA E DESPESA SEGUNDO AS CATEGORIAS ECONOMICAS
(Inc. II, § 1º, Art. 2º)

Anexo 01

Página 2

Lei: 02, Data: 10/12/2016



VALDEMIR ALVES DA SILVA
PREFEITO MUNICIPAL
395.033.643-53

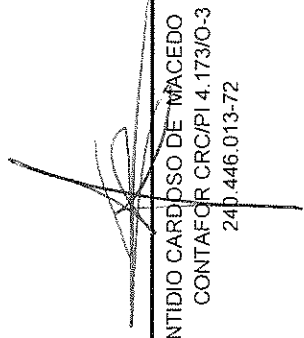

SANTIDIO CARDOSO DE MACEDO NETO
CONTAFOR CRC/PI 4.173/0-3
240.446.013-72

**PM DE BOQUEIRÃO DO PIAUÍ**

AVENIDA PRIMAVERA, Nº 699 - CNPJ:01612566/0001-37

Anexo 02

Página 1

Orçamento Programa - Exercício de 2017

RECEITAS SEGUNDO AS CATEGORIAS ECONOMICAS

Lei: 02, Data: 10/12/2016

Código	Especificação	F.R.	Desdobramento	SubCategoria Fonte	Categoria Econômica
1000.00.00.00	RECEITAS CORRENTES	0.000.000			17.455.986,10
1100.00.00.00	RECEITA TRIBUTARIA	0.000.000		259.277,70	
1110.00.00.00	IMPOSTOS	0.000.000		251.780,70	
1112.00.00.00	IMPOSTOS SOBRE O PATRIMONIO E A RENDA	0.000.000	107.780,70		
1112.02.00.00	IPTU	0.001.00	6.063,75		
1112.04.00.00	IMPOSTO SOBRE A RENDA E PROVENTOS DE QUALQUER NATUREZA	0.000.000	100.504,20		
1112.04.31.00	RETIDOS NAS FONTES	0.001.00	100.504,20		
1112.08.00.00	IMP. S/TRANSM.INTER VIVOS-BENS MOVEIS E DIREIT.SOBRE IMOVEIS	0.001.00	1.212,75		
1113.00.00.00	IMPOSTOS SOBRE A PRODUCAO E A CIRCULACAO	0.000.000	144.000,00		
1113.05.00.00	ISS	0.001.00	144.000,00		
1120.00.00.00	TAXAS	0.000.000		6.284,25	
1121.00.00.00	TAXAS PELO EXERCICIO DO PODER DE POLICIA	0.000.000	5.071,50		
1121.25.00.00	TAXA LICEN. P/FUNCION ESTAB.COMER.INDUST. E PREST.SERV.	0.001.00	3.858,75		
1121.99.00.00	OUTRAS TAXAS PELO EXERCICIO DE PODER DE POLICIA	0.001.00	1.212,75		
1122.00.00.00	TAXAS PELA PRESTACAO DE SERVICOS	0.000.000	1.212,75		
1122.99.00.00	OUTRAS TAXAS PELA PRESTACAO DE SERVICOS	0.001.00	1.212,75		
1130.00.00.00	CONTRIBUICAO DE MELHORIA	0.000.000		1.212,75	
1130.99.00.00	OUTRAS CONTRIBUICOES DE MELHORIA	0.001.00	1.212,75		
1200.00.00.00	RECEITA DE CONTRIBUICOES	0.000.000		512.986,25	
1210.00.00.00	CONTRIBUICOES SOCIAIS	0.000.000		479.360,00	
1210.29.00.00	CONTRIBUICOES PARA O REGIME PROPRIO DE PREVIDENCIA DO SERVID	0.000.000	479.360,00		
1210.29.07.00	CONTRIBUICAO SERVIDOR ATIVO PARA O RPPS	0.011.01	477.360,00		
1210.29.13.00	CONTRIB. PREVIDEN. P/ AMORTIZACAO DO DEFICIT ATUARIAL	0.011.01	1.000,00		
1210.29.15.00	CONTRIB. PREVIDEN.REGIME DE PARCELAM.DEBITOS-RPPS	0.011.01	1.000,00		
1220.00.00.00	CONTRIBUICOES DE INTERVENCAO NO DOMINIO ECONOMICO.	0.000.000		33.626,25	
1220.29.00.00	CONTRIBUICAO P/ CUSTEIO DO SERVIÇO DE ILUMINAÇÃO PÚBLICA	0.001.00	33.626,25		
1300.00.00.00	RECEITA PATRIMONIAL	0.000.000		269.767,03	
1320.00.00.00	RECEITAS DE VALORES MOBILIARIOS	0.000.000		269.767,03	
1325.00.00.00	REMUNERACAO DE DEPOSITOS BANCARIOS	0.000.000	23.160,63		
1325.01.00.00	REMUNERACAO DE DEPOSITOS DE RECURSOS VINCULADOS	0.000.000	15.498,26		
1325.01.02.00	RECEITA REMUNERACAO DEPÓS. BANCÁR.RECUR.VINCUL.FUNDEB	0.009.01	6.600,00		
1325.01.03.00	RECEITA REMUN.DEPÓS. BANC.RECUR.VINC. FNS	0.010.01	2.400,00		
1325.01.05.00	RECEITA REMUNER.DEPÓS BANC.RECUR.VINC.-MDE	0.008.01	2.260,00		
1325.01.06.00	RECEITA REMUN.DEPÓS.BANCÁR.RECUR.VICUL.AÇÕES SEV.PÚBL.SAÚDE	0.001.00	1.819,13		
1325.01.09.00	RECEITA REMUNER.DEPÓS BANC.RECUR.VICUL.CIDE	0.001.00	1.819,13		
1325.01.10.00	RECEITA REMUN.DEPÓS.BANC.RECUR.VINCUL.-FNAS	0.003.01	600,00		
1325.02.00.00	REMUNERACAO DE DEPOSITOS DE RECURSOS NAO VINCULADOS	0.000.000	7.662,37		
1325.02.99.00	REMUN. DE OUTROS DEPOSITOS DE RECURSOS NAO VINCULADOS	0.001.00	7.662,37		
1328.00.00.00	REMUNERACAO DOS INVESTIMENTOS DO REGIME PROPRIO DE PREVIDENC	0.000.000	246.000,00		
1328.10.00.00	REMUN.DOS INVESTIMENTO DO RPPS SEVIDOR RENDA FIXA	0.011.01	245.000,00		
1328.20.00.00	REMUN.DOS INVESTIMENTO DO RPPS SEVIDOR RENDA VARIAVEL	0.011.01	1.000,00		
1329.00.00.00	OUTRAS RECEITAS DE VALORES MOBILIARIOS	0.000.000	606,40		
1329.00.00.00	OUTRAS RECEITAS DE VALORES MOBILIARIOS	0.001.00	606,40		
1600.00.00.00	RECEITA DE SERVICOS	0.000.000		606,38	
1600.13.00.00	SERVICOS ADMINISTRATIVOS	0.000.000	606,38		
1600.13.01.00	SERVICOS DE INSCRICAO EM CONCURSOS PUBLICOS	0.001.00	303,19		
1600.13.99.00	OUTROS SERVICOS ADMINISTRATIVOS	0.001.00	303,19		
1700.00.00.00	TRANSFERENCIAS CORRENTES	0.000.000		16.261.433,99	
1720.00.00.00	TRANSFERENCIAS INTERGOVERNAMENTAIS	0.000.000		15.382.713,99	
1721.00.00.00	TRANSFERENCIAS DA UNIAO	0.000.000	9.226.779,10		
1721.01.00.00	PARTICIPACAO NA RECEITA DA UNIAO	0.000.000	6.514.433,25		
1721.01.02.00	COTA-PARTE FPM	0.001.00	6.125.000,00		
1721.01.03.00	COTA-PARTE FPM - 1% COTA DEZEMBRO	0.001.00	194.000,00		
1721.01.04.00	COTA-PARTE FPM - 1% COTA JULHO	0.001.00	194.000,00		
1721.01.05.00	COTA-PARTE ITR	0.001.00	1.433,25		
1721.22.00.00	TRANSFERENCIAS DA COMPENSAÇÃO FINANCEIRA PELA EXPLORAÇÃO DE	0.000.000	65.212,76		
1721.22.20.00	COTA-PARTE DA COMPENS. FINANC. RECURSOS MINERAIS - CFEM	0.001.00	606,38		
1721.22.70.00	COTA-PARTE DO FUNDO ESPECIAL DO PETRÓLEO - FEP	0.001.00	64.000,00		
1721.22.90.00	OUTRAS TRANSF.COMPENS.FINANCEIRA-EXPLOR.RECURS.NATURAIS	0.001.00	606,38		



RECEITAS SEGUNDO AS CATEGORIAS ECONOMICAS

Código	Especificação	F.R.	Desdobramento	SubCategoria Fonte	Categoria Econômica
1721.33.00.00	TRANSFERÊNCIA DE RECURSOS SUS- FUNDO A FUNDO	0.000.000	1.371.800,00		
1721.33.01.00	PISO DE ATENÇÃO BÁSICA - PAB FIXO	0.010.01	230.000,00		
1721.33.02.00	PROGRAMA DE SAÚDE BUCAL - PSB	0.010.01	104.000,00		
1721.33.03.00	PROGRAMA DE SAÚDE DA FAMÍLIA - PSF	0.010.01	420.000,00		
1721.33.04.00	PROGRAMA DE AGENTES COMUNITÁRIOS DE SAÚDE - PACS	0.010.01	170.000,00		
1721.33.06.00	PROGRAMA DE VIGILÂNCIA SANITÁRIA	0.010.01	21.000,00		
1721.33.07.00	PROGRAMA DE ASSISTÊNCIA FARMACÉUTICA BÁSICA	0.010.01	40.000,00		
1721.33.08.00	PROGRAMA SAÚDE NA ESCOLA - PSE	0.010.01	11.000,00		
1721.33.09.00	COMPENSAÇÃO DE ESPECIFICIDADES REGIONAIS	0.010.01	12.000,00		
1721.33.10.00	NÚCLEO DE APOIO A SAÚDE NA FAMÍLIA	0.010.01	72.000,00		
1721.33.11.00	PROGRAMA PMAQ (RAB-PMAQ-SM)	0.010.01	216.000,00		
1721.33.12.00	PISO PVVPS	0.010.01	29.200,00		
1721.33.13.00	PISO PFVPS	0.010.01	22.600,00		
1721.33.99.00	OUTRAS TRANSFERÊNCIAS DE RECURSOS DO SUS	0.010.01	24.000,00		
1721.34.00.00	TRANSFERÊNCIA DE RECURSOS FNAS	0.000.000	404.700,00		
1721.34.03.00	TRANSFERÊNCIAS DO PROGRAMA PAIF	0.003.01	80.100,00		
1721.34.05.00	TRANSFERÊNCIAS DO PROGRAMA IGDBF	0.003.01	24.700,00		
1721.34.07.00	TRANSFERÊNCIAS DO PROGRAMA IGD-SUAS	0.003.01	16.600,00		
1721.34.08.00	TRANSFERÊNCIA DE RECURSOS DO SCFV	0.003.01	138.300,00		
1721.34.99.00	OUTRAS TRANSFERÊNCIAS DE RECURSOS DO FNAS	0.003.01	145.000,00		
1721.35.00.00	TRANSFERÊNCIA DE RECURSOS DO FUNDO NACIONAL DE DESENVOLVIMEN	0.000.000	603.300,00		
1721.35.01.00	TRANSFERÊNCIAS DO SALÁRIO-EDUCAÇÃO	0.008.01	160.000,00		
1721.35.02.00	TRANSF.FNDE AO PROGRAMA DINHEIRO DIRETO NA ESCOLA-PDDE	0.008.01	10.000,00		
1721.35.03.00	TRANSF.FNDE PROGRAMA NACIONAL DE ALIMENTAÇÃO-PNAE	0.008.01	150.000,00		
1721.35.04.00	TRANSF.FNDE PROGRAMA NACIONAL TRANSPORTE ESCOLAR-PNATE	0.008.01	38.000,00		
1721.35.99.00	OUTRAS TRANSF.FUNDO NAC.DESENV.EDUCAÇÃO-FNDE	0.008.01	245.300,00		
1721.36.00.00	TRANSF.FINANCEIRA DO ICMS- DESONERAÇÃO - L.C. Nº 87/96	0.001.00	1.212,75		
1721.99.00.00	OUTRAS TRANSFERÊNCIAS DA UNIÃO	0.001.00	266.120,34		
1722.00.00.00	TRANSFERENCIAS DOS ESTADOS	0.000.000	582.134,89		
1722.01.00.00	PARTICIPACAO NA RECEITA DOS ESTADOS	0.000.000	549.606,38		
1722.01.01.00	COTA-PARTE DO ICMS	0.001.00	442.000,00		
1722.01.02.00	COTA-PARTE DO IPVA	0.001.00	74.000,00		
1722.01.04.00	COTA-PARTE DO IPI SOBRE EXPORTAÇÃO	0.001.00	606,38		
1722.01.13.00	COTA-PARTE DA CONTRIB INTERVENÇÃO NO DOMÍNIO ECONÔMICO	0.001.00	33.000,00		
1722.99.00.00	OUTRAS TRANSFERÊNCIAS DOS ESTADOS	0.001.00	32.528,51		
1724.00.00.00	TRANSFERENCIAS MULTIGOVERNAMENTAIS	0.000.000	5.573.800,00		
1724.01.00.00	TRANSF.RECURSOS DO FUNDO DE MANUTENÇÃO E DESENVOLVIMENTO	0.009.01	4.210.000,00		
1724.02.00.00	TRANSF RECUR.COMPLEMENTAÇÃO DA UNIÃO - FUNDEB	0.009.01	1.363.800,00		
1760.00.00.00	TRANSFERENCIAS DE CONVENIOS	0.000.000		878.720,00	
1761.00.00.00	TRANSFERENCIAS DE CONVENIOS DA UNIAO E DE SUAS ENTIDADES	0.000.000	550.700,00		
1761.01.00.00	TRANSF.CONVÊNIO UNIAO P/ O SUS	0.010.01	12.100,00		
1761.02.00.00	TRANSF.CONVÊNIO DA UNIAO A PROGRAMAS EDUCAÇÃO	0.008.01	12.100,00		
1761.03.00.00	TRANSF.CONVÊNIO DA UNIAO A PROGRAMAS DE ASSIST. SOCIAL	0.003.01	16.500,00		
1761.99.00.00	OUTRAS TRANSFERÊNCIAS DE CONVÊNIO DA UNIAO	0.005.01	510.000,00		
1762.00.00.00	TRANSFERENCIAS DOS ESTADOS E DE SUAS ENTIDADES	0.000.000	328.020,00		
1762.01.00.00	TRANSF.CONV.ESTADO P/ O SUS	0.010.01	12.100,00		
1762.02.00.00	TRANSF CONV.ESTADO A PROGRAMAS DE EDUCAÇÃO	0.008.01	12.120,00		
1762.99.00.00	OUTRAS TRANSFERÊNCIAS DE CONVÊNIO DO ESTADO	0.002.01	303.800,00		
1900.00.00.00	OUTRAS RECEITAS CORRENTES	0.000.000		151.914,75	
1910.00.00.00	MULTAS E JUROS DE MORA	0.000.000		66.000,00	
1912.00.00.00	MULTAS E JUROS DE MORA DAS CONTRIBUIÇÕES	0.000.000	66.000,00		
1912.29.00.00	MULTAS E JUROS DE MORA DAS CONTRIBUIÇÕES PARA O REGIME PROPR	0.000.000	66.000,00		
1912.29.01.00	MULTAS JUROS DE MORA DA CONTRIB.PATRONAL RPPS	0.011.01	65.000,00		
1912.29.02.00	MULTAS JUROS DE MORA DA CONTRIB.SERVIDOR RPPS	0.011.01	1.000,00		
1920.00.00.00	INDENIZACOES E RESTITUICOES	0.000.000		77.425,50	
1922.00.00.00	RESTITUICOES	0.000.000	77.425,50		
1922.10.00.00	COMPENSAÇÕES FINANCEIRAS ENTRE O REGIME GERAL E OS REGIMES P	0.000.000	75.000,00		
1922.10.01.00	PRINCIPAL	0.011.01	75.000,00		
1922.99.00.00	OUTRAS RESTITUIÇÕES	0.001.00	2.425,50		

**PM DE BOQUEIRÃO DO PIAUÍ**

AVENIDA PRIMAVERA, Nº 699 - CNPJ:01612566/0001-37

Anexo 02
Página 3

Orçamento Programa - Exercício de 2017

RECEITAS SEGUNDO AS CATEGORIAS ECONOMICAS

Lei: 02, Data: 10/12/2016

Código	Especificação	F.R.	Desdobramento	SubCategoria Fonte	Categoria Econômica
1990.00.00.00	RECEITAS CORRENTES DIVERSAS	0.000.000		8.489,25	
1990.99.00.00	OUTRAS RECEITAS	0.001.00	8.489,25		
2000.00.00.00	RECEITAS DE CAPITAL	0.000.000			1.539.024,38
2100.00.00.00	OPERACOES DE CREDITO	0.000.000		121.275,00	
2110.00.00.00	OPERACOES DE CREDITO INTERNAS	0.000.000		121.275,00	
2119.00.00.00	OUTRAS OPERAÇÕES DE CRÉDITO INTERNAS	0.000.000	121.275,00		
2119.00.00.00	OUTRAS OPERAÇÕES DE CRÉDITO INTERNAS	0.001.00	121.275,00		
2200.00.00.00	ALIENACAO DE BENS	0.000.000		12.127,50	
2210.00.00.00	ALIENACAO DE BENS MOVEIS	0.000.000		6.063,75	
2219.00.00.00	ALIENACAO DE OUTROS BENS MOVEIS	0.000.000	6.063,75		
2219.00.00.00	ALIENACAO DE OUTROS BENS MOVEIS	0.001.00	6.063,75		
2220.00.00.00	ALIENACAO DE BENS IMOVEIS	0.000.000		6.063,75	
2229.00.00.00	ALIENACAO DE OUTROS BENS IMOVEIS	0.000.000	6.063,75		
2229.00.00.00	ALIENACAO DE OUTROS BENS IMOVEIS	0.001.00	6.063,75		
2400.00.00.00	TRANSFERENCIAS DE CAPITAL	0.000.000		1.333.494,38	
2420.00.00.00	TRANSFERENCIAS INTERGOVERNAMENTAIS	0.000.000		578.374,38	
2421.00.00.00	TRANSFERENCIAS DA UNIAO	0.000.000	533.171,88		
2421.01.00.00	TRANSFERENCIA DE RECURSOS DO SUS	0.010.01	191.700,00		
2421.02.00.00	TRANSF RECURSOS DESTINADOS A PROGRAMAS DE EDUCACAO	0.008.01	12.100,00		
2421.99.00.00	OUTRAS TRANSFERÊNCIAS DA UNIAO	0.001.00	329.371,88		
2422.00.00.00	TRANSFERENCIAS DOS ESTADOS	0.000.000	45.202,50		
2422.99.00.00	OUTRAS TRANSFERÊNCIAS DOS ESTADOS	0.001.00	45.202,50		
2470.00.00.00	TRANSFERENCIAS DE CONVENIOS	0.000.000		755.120,00	
2471.00.00.00	TRANSFERENCIAS DE CONVENIOS DA UNIAO E DE SUAS ENTIDADES	0.000.000	755.120,00		
2471.01.00.00	TRANSF CONVÊNIO DA UNIAO PARA O SUS	0.010.01	251.500,00		
2471.02.00.00	TRANSF CONVÊNIO DA UNIAO DESTINADAS PROGRAMAS DE EDUCACAO	0.008.01	88.420,00		
2471.03.00.00	TRANSF CONV. UNIAO DESTINADAS PROGRAMAS DE SANEAM.BÁSICO	0.005.01	12.100,00		
2471.05.00.00	TRANSF CONV. UNIAO DESTINADAS PROGRAMAS INFRA-ESTRUTURA	0.005.01	252.600,00		
2471.99.00.00	OUTRAS TRANSFERÊNCIAS DE CONVÊNIO DA UNIAO	0.005.01	150.500,00		
2500.00.00.00	OUTRAS RECEITAS DE CAPITAL	0.000.000		72.127,50	
2590.00.00.00	OUTRAS RECEITAS	0.000.000		72.127,50	
2590.00.00.00	OUTRAS RECEITAS	0.001.00	72.127,50		
9000.00.00.00	DEDUÇÕES DO FUNDEB	0.000.000			-1.328.850,48
9500.00.00.00	DEDUÇÕES DO FUNDEB	0.000.000		-1.328.850,48	
9510.00.00.00	DEDUÇÕES DO FUNDEB	0.000.000		-1.328.850,48	
9510.00.00.00	DEDUÇÕES DO FUNDEB	0.001.00	-1.328.850,48		
Total das Receitas (exceto Intra-Orçamentárias)					17.666.160,00

7000.00.00.00	RECEITAS CORRENTES - INTRA-ORÇAMENTARIAS	0.000.000			809.720,00
7200.00.00.00	RECEITA DE CONTRIBUICOES - INTRA-ORÇAMENTARIAS	0.000.000		759.720,00	
7210.00.00.00	CONTRIBUICOES SOCIAIS - INTRA-ORÇAMENTARIAS	0.000.000		759.720,00	
7210.29.00.00	CONTRIBUICOES PARA O REGIME PROPRIO DE PREVIDI	0.000.000	759.720,00		
7210.29.01.00	CONTRIBUIÇÃO PATRONAL PARA O RPPS - INTRA	0.011.01	603.720,00		
7210.29.13.00	CONTR.PREV.P/ AMORTIZAÇÃO DO DÉFICIT ATUARIAL - II	0.011.01	1.000,00		
7210.29.15.00	CONTR.PREV.EM REGIME DE PARCELAMENTO DE DÉBIT	0.011.01	155.000,00		
7900.00.00.00	OUTRAS RECEITAS CORRENTES - INTRA-ORÇAMENTAR	0.000.000		50.000,00	
7940.00.00.00	REC.INTRA DE APORTES PERÍOD.AMORT.DÉFICIT AUTOF	0.000.000		50.000,00	
7940.00.00.00	REC.INTRA DE APORTES PERÍOD.AMORT.DÉFICIT AUTOF	0.000.000	50.000,00		
7940.00.00.00	REC.INTRA DE APORTES PERÍOD.AMORT.DÉFICIT AUTOF	0.011.01	50.000,00		
Total das Receitas (Intra-Orçamentárias)					809.720,00



PM DE BOQUEIRÃO DO PIAUÍ

AVENIDA PRIMAVERA, Nº 699 - CNPJ:01612566/0001-37

Anexo 02
Página 4

Orçamento Programa - Exercício de 2017

RECEITAS SEGUNDO AS CATEGORIAS ECONOMICAS

Lei: 02, Data: 10/12/2016

Código	Especificação	F.R.	Desdobramento	SubCategoria Fonte	Categoria Econômica
--------	---------------	------	---------------	-----------------------	------------------------

Total Geral das Receitas					18.475.880,00
--------------------------	--	--	--	--	---------------



VALDEMIR ALVES DA SILVA
PREFEITO MUNICIPAL
395.033.643-53



SANTIDIO CARDOSO DE MACEDO NETC
CONTA FOR CRC/PI 4.173/O-3
240.446.013-72

**NATUREZA DA DESPESA - CONSOLIDAÇÃO GERAL**

Código	Especificação	Elemento	Modalidade	Grupo	Categoria Econômica
30.00.00	DESPESAS CORRENTES				15.228.110,
31.00.00	PESSOAL E ENCARGOS SOCIAIS			8.822.100,00	
31.90.00	APLICAÇÕES DIRETAS		8.201.700,00		
31.90.01	APOSENTADORIAS, RESERVA REMUNERADA E REFORMAS	245.320,00			
31.90.03	PENSÕES	17.480,00			
31.90.04	CONTRATAÇÃO POR TEMPO DETERMINADO	19.700,00			
31.90.05	OUTROS BENEFÍCIOS PREVIDENCIÁRIOS	175.000,00			
31.90.11	VENCIMENTOS E VANTAGENS FIXAS - PESSOAL CIVIL	7.130.900,00			
31.90.13	OBRIGAÇÕES PATRONAIS	330.900,00			
31.90.16	OUTRAS DESPESAS VARIÁVEIS - PESSOAL CIVIL	149.300,00			
31.90.91	SENTENÇAS JUDICIAIS	103.500,00			
31.90.92	DESPESAS DE EXERCÍCIOS ANTERIORES	21.900,00			
31.90.94	INDENIZAÇÕES E RESTITUIÇÕES TRABALHISTAS	7.700,00			
31.91.00	APLICAÇÕES DIRETAS- INTRA-ORÇAMENTÁRIAS		620.400,00		
31.91.13	OBRIGAÇÕES PATRONAIS	620.400,00			
32.00.00	JUROS E ENCARGOS DA DÍVIDA			9.500,00	
32.90.00	APLICAÇÕES DIRETAS		9.500,00		
32.90.21	JUROS SOBRE A DÍVIDA POR CONTRATO	5.600,00			
32.90.22	OUTROS ENCARGOS SOBRE A DÍVIDA POR CONTRATO	3.900,00			
33.00.00	OUTRAS DESPESAS CORRENTES			6.396.510,00	
33.20.00	TRANSFERÊNCIAS À UNIÃO		65.250,00		
33.20.01	APOSENTADORIAS, RESERVA REMUNERADA E REFORMAS	55.250,00			
33.20.41	CONTRIBUIÇÕES	10.000,00			
33.50.00	TRANSFERÊNCIAS A INSTITUIÇÕES PRIVADAS SEM FINS LUCRATIVOS		27.100,00		
33.50.41	CONTRIBUIÇÕES	27.100,00			
33.90.00	APLICAÇÕES DIRETAS		6.304.160,00		
33.90.14	DIÁRIAS - PESSOAL CIVIL	123.440,00			
33.90.30	MATERIAL DE CONSUMO	1.916.100,00			
33.90.31	PREMIAÇÕES CULTURAIS, ARTÍSTICAS, CIENTÍFICAS, DESPORTIVAS E	2.200,00			
33.90.32	MATERIAL, BEM OU SERVIÇO PARA DISTRIBUIÇÃO GRATUITA	32.500,00			
33.90.33	PASSAGENS E DESPESAS COM LOCOMOÇÃO	113.300,00			
33.90.35	SERVIÇOS DE CONSULTORIA	451.750,00			
33.90.36	OUTROS SERVIÇOS DE TERCEIROS - PESSOA FÍSICA	1.560.980,00			
33.90.39	OUTROS SERVIÇOS DE TERCEIROS - PESSOA JURÍDICA	1.931.310,00			
33.90.47	OBRIGAÇÕES TRIBUTÁRIAS E CONTRIBUTIVAS	90.000,00			
33.90.48	OUTROS AUXÍLIOS FINANCEIROS A PESSOA FÍSICA	3.700,00			
33.90.91	SENTENÇAS JUDICIAIS	3.600,00			
33.90.92	DESPESAS DE EXERCÍCIOS ANTERIORES	68.040,00			
33.90.93	INDENIZAÇÕES E RESTITUIÇÕES	7.240,00			
40.00.00	DESPESAS DE CAPITAL				2.194.500,
44.00.00	INVESTIMENTOS			2.046.500,00	
44.80.00	TRANSFERÊNCIAS AO EXTERIOR		6.100,00		
44.80.52	EQUIPAMENTOS E MATERIAL PERMANENTE	6.100,00			
44.90.00	APLICAÇÕES DIRETAS		2.040.400,00		
44.90.51	OBRAS E INSTALAÇÕES	1.322.100,00			
44.90.52	EQUIPAMENTOS E MATERIAL PERMANENTE	680.800,00			
44.90.61	AQUISIÇÃO DE IMÓVEIS	37.500,00			
46.00.00	AMORTIZAÇÃO DA DÍVIDA			148.000,00	
46.90.00	APLICAÇÕES DIRETAS		148.000,00		
46.90.71	PRINCIPAL DA DÍVIDA CONTRATUAL RESGATADA	148.000,00			
90.00.00	RESERVA DE CONTINGÊNCIA				1.053.270,
99.00.00	RESERVA DE CONTINGÊNCIA			1.053.270,00	
99.99.00	Reserva de Contingência		1.053.270,00		
99.99.99	RESERVA DE CONTINGÊNCIA	1.053.270,00			



PM DE BOQUEIRÃO DO PIAUÍ

AVENIDA PRIMAVERA, Nº 699 - CNPJ:01612566/0001-37

Orçamento Programa - Exercício de 2017

Anexo 02

Página 2

Orcamentario

NATUREZA DA DESPESA - CONSOLIDAÇÃO GERAL

Lei: 02, Data: 10/12/2016

Código	Especificação	Elemento	Modalidade	Grupo	Catego Econômi
TOTAL					18.475.880,1

VALDEMIR ALVES DA SILVA
PREFEITO MUNICIPAL
395.033.643-53

SANTIDIO CARDOSO DE MACEDO NETO
CONTA FOR CRC/PI 4.173/O-3
240.446.013-72

**PM DE BOQUEIRÃO DO PIAUÍ**

AVENIDA PRIMAVERA, Nº 699 - CNPJ:01612566/0001-37

Orçamento Programa - Exercício de 2017

ANÁLISE DA DESPESA EM PORCENTAGEM

Quadro 22

Página 1

Lei: 02, Data: 10/12/2016

Código	Especificação	Elemento	Modalidade	Grupo	Categoria Econômica
3.0.00.00	DESPESAS CORRENTES	0	0	0	82,4216
3.1.00.00	PESSOAL E ENCARGOS SOCIAIS	0	0	47,7493	0
3.1.90.00	APLICAÇÕES DIRETAS	0	44,3914	0	0
3.1.90.01	APOSENTADORIAS, RESERVA REMUNERADA E REFORMAS	1,3278	0	0	0
3.1.90.03	PENSÕES	0,0946	0	0	0
3.1.90.04	CONTRATAÇÃO POR TEMPO DETERMINADO	0,1066	0	0	0
3.1.90.05	OUTROS BENEFÍCIOS PREVIDENCIÁRIOS	0,9472	0	0	0
3.1.90.11	VENCIMENTOS E VANTAGENS FIXAS - PESSOAL CIVIL	38,5957	0	0	0
3.1.90.13	OBRIGAÇÕES PATRONAIS	1,791	0	0	0
3.1.90.16	OUTRAS DESPESAS VARIÁVEIS - PESSOAL CIVIL	0,8081	0	0	0
3.1.90.91	SENTENÇAS JUDICIAIS	0,5602	0	0	0
3.1.90.92	DESPESAS DE EXERCÍCIOS ANTERIORES	0,1185	0	0	0
3.1.90.94	INDENIZAÇÕES E RESTITUIÇÕES TRABALHISTAS	0,0417	0	0	0
3.1.91.00	APLICAÇÕES DIRETAS- INTRA-ORÇAMENTÁRIAS	0	3,3579	0	0
3.1.91.13	OBRIGAÇÕES PATRONAIS	3,3579	0	0	0
3.2.00.00	JUROS E ENCARGOS DA DÍVIDA	0	0	0,0514	0
3.2.90.00	APLICAÇÕES DIRETAS	0	0,0514	0	0
3.2.90.21	JUROS SOBRE A DÍVIDA POR CONTRATO	0,0303	0	0	0
3.2.90.22	OUTROS ENCARGOS SOBRE A DÍVIDA POR CONTRATO	0,0211	0	0	0
3.3.00.00	OUTRAS DESPESAS CORRENTES	0	0	34,6209	0
3.3.20.00	TRANSFERÊNCIAS À UNIÃO	0	0,3532	0	0
3.3.20.01	APOSENTADORIAS, RESERVA REMUNERADA E REFORMAS	0,299	0	0	0
3.3.20.41	CONTRIBUIÇÕES	0,0541	0	0	0
3.3.50.00	TRANSFERÊNCIAS A INSTITUIÇÕES PRIVADAS SEM FINS LUCRATIVOS	0	0,1467	0	0
3.3.50.41	CONTRIBUIÇÕES	0,1467	0	0	0
3.3.90.00	APLICAÇÕES DIRETAS	0	34,121	0	0
3.3.90.14	DIÁRIAS - PESSOAL CIVIL	0,6681	0	0	0
3.3.90.30	MATERIAL DE CONSUMO	10,3708	0	0	0
3.3.90.31	PREMIAÇÕES CULTURAIS, ARTÍSTICAS, CIENTÍFICAS, DESPORTIVAS	0,0119	0	0	0
3.3.90.32	MATERIAL, BEM OU SERVIÇO PARA DISTRIBUIÇÃO GRATUITA	0,1759	0	0	0
3.3.90.33	PASSAGENS E DESPESAS COM LOCOMOÇÃO	0,6132	0	0	0
3.3.90.35	SERVIÇOS DE CONSULTORIA	2,4451	0	0	0
3.3.90.36	OUTROS SERVIÇOS DE TERCEIROS - PESSOA FÍSICA	8,4487	0	0	0
3.3.90.39	OUTROS SERVIÇOS DE TERCEIROS - PESSOA JURÍDICA	10,4531	0	0	0
3.3.90.47	OBRIGAÇÕES TRIBUTÁRIAS E CONTRIBUTIVAS	0,4871	0	0	0
3.3.90.48	OUTROS AUXÍLIOS FINANCEIROS A PESSOA FÍSICA	0,02	0	0	0
3.3.90.91	SENTENÇAS JUDICIAIS	0,0195	0	0	0
3.3.90.92	DESPESAS DE EXERCÍCIOS ANTERIORES	0,3683	0	0	0
3.3.90.93	INDENIZAÇÕES E RESTITUIÇÕES	0,0392	0	0	0
4.0.00.00	DESPESAS DE CAPITAL	0	0	0	11,8776
4.4.00.00	INVESTIMENTOS	0	0	11,0766	0
4.4.80.00	TRANSFERÊNCIAS AO EXTERIOR	0	0,033	0	0
4.4.80.52	EQUIPAMENTOS E MATERIAL PERMANENTE	0,033	0	0	0
4.4.90.00	APLICAÇÕES DIRETAS	0	11,0436	0	0
4.4.90.51	OBRAS E INSTALAÇÕES	7,1558	0	0	0
4.4.90.52	EQUIPAMENTOS E MATERIAL PERMANENTE	3,6848	0	0	0
4.4.90.61	AQUISIÇÃO DE IMÓVEIS	0,203	0	0	0
4.6.00.00	AMORTIZAÇÃO DA DÍVIDA	0	0	0,801	0
4.6.90.00	APLICAÇÕES DIRETAS	0	0,801	0	0
4.6.90.71	PRINCIPAL DA DÍVIDA CONTRATUAL RESGATADA	0,801	0	0	0
9.0.00.00	RESERVA DE CONTINGÊNCIA	0	0	0	5,7008
9.9.00.00	RESERVA DE CONTINGÊNCIA	0	0	5,7008	0
9.9.99.00	Reserva de Contingência	0	5,7008	0	0
9.9.99.99	RESERVA DE CONTINGÊNCIA	5,7008	0	0	0



PM DE BOQUEIRÃO DO PIAUÍ

AVENIDA PRIMAVERA, Nº 699 - CNPJ:01612566/0001-37

Orçamento Programa - Exercício de 2017

ANÁLISE DA DESPESA EM PORCENTAGEM

Quadro 22

Página 2

Lei: 02, Data: 10/12/2016

Código	Especificação	Elemento	Modalidade	Grupo	Categoria Econômica
TOTAL					100,00

VALDEMIR ALVES DA SILVA
PREFEITO MUNICIPAL
395.033.643-53

SANTIDIO CARDOSO DE MACEDO NETO
CONTA FOR CRC/PI 4.173/O-3
240.446.013-72



PODER	01 PODER LEGISLATIVO					
ORGÃO	01 CAMARA MUNICIPAL					
UNIDADE	00 CAMARA MUNICIPAL					
Código	Especificação	F.R.	Elemento	Modalidade	Grupo	Categoria Econômica
3.0.00.00	DESPESAS CORRENTES	0.000.000				535.800,00
3.1.00.00	PESSOAL E ENCARGOS SOCIAIS	0.000.000			395.100,00	
3.1.90.00	APLICAÇÕES DIRETAS	0.000.000		389.500,00		
3.1.90.04	CONTRATAÇÃO POR TEMPO DETERMINADO	0.001.00	1.100,00			
3.1.90.11	VENCIMENTOS E VANTAGENS FIXAS - PESSOAL CIVIL	0.001.00	327.300,00			
3.1.90.13	OBRIGAÇÕES PATRONAIS	0.001.00	61.100,00			
3.1.91.00	APLICAÇÕES DIRETAS- INTRA-ORÇAMENTÁRIAS	0.000.000		5.600,00		
3.1.91.13	OBRIGAÇÕES PATRONAIS	0.001.00	5.600,00			
3.3.00.00	OUTRAS DESPESAS CORRENTES	0.000.000			140.700,00	
3.3.50.00	TRANSFERÊNCIAS A INSTITUIÇÕES PRIVADAS SEM FINS LUCRATIVAS	0.000.000		1.100,00		
3.3.50.41	CONTRIBUIÇÕES	0.001.00	1.100,00			
3.3.90.00	APLICAÇÕES DIRETAS	0.000.000		139.600,00		
3.3.90.14	DIÁRIAS - PESSOAL CIVIL	0.001.00	10.900,00			
3.3.90.30	MATERIAL DE CONSUMO	0.001.00	10.900,00			
3.3.90.33	PASSAGENS E DESPESAS COM LOCOMOÇÃO	0.001.00	21.800,00			
3.3.90.35	SERVIÇOS DE CONSULTORIA	0.001.00	18.550,00			
3.3.90.36	OUTROS SERVIÇOS DE TERCEIROS - PESSOA FÍSICA	0.001.00	32.730,00			
3.3.90.39	OUTROS SERVIÇOS DE TERCEIROS - PESSOA JURÍDICA	0.001.00	43.640,00			
3.3.90.92	DESPESAS DE EXERCÍCIOS ANTERIORES	0.001.00	540,00			
3.3.90.93	INDENIZAÇÕES E RESTITUIÇÕES	0.001.00	540,00			
4.0.00.00	DESPESAS DE CAPITAL	0.000.000				4.200,00
4.4.00.00	INVESTIMENTOS	0.000.000			4.200,00	
4.4.90.00	APLICAÇÕES DIRETAS	0.000.000		4.200,00		
4.4.90.51	OBRAS E INSTALAÇÕES	0.001.00	2.100,00			
4.4.90.52	EQUIPAMENTOS E MATERIAL PERMANENTE	0.001.00	2.100,00			
TOTAL						540.000,00

**PM DE BOQUEIRÃO DO PIAUÍ**

AVENIDA PRIMAVERA, Nº 699 - CNPJ:01612566/0001-37

Anexo 02

Página 2

Orçamento Programa - Exercício de 2017

NATUREZA DA DESPESA POR ORGÃO E UNIDADE

Lei: 02, Data: 10/12/2016

Código	Especificação	F.R.	Elemento	Modalidade	Grupo	Categoria Econômica
PODER	02 PODER EXECUTIVO					
ORGÃO	01 GABINETE DO PREFEITO					
UNIDADE	00 GABINETE DO PREFEITO					
3.0.00.00	DESPESAS CORRENTES	0.000.000				492.200,00
3.1.00.00	PESSOAL E ENCARGOS SOCIAIS	0.000.000			294.000,00	
3.1.90.00	APLICAÇÕES DIRETAS	0.000.000		294.000,00		
3.1.90.11	VENCIMENTOS E VANTAGENS FIXAS - PESSOAL CIVIL	0.001.00	294.000,00			
3.3.00.00	OUTRAS DESPESAS CORRENTES	0.000.000			198.200,00	
3.3.50.00	TRANSFERÊNCIAS A INSTITUIÇÕES PRIVADAS SEM FINS LUCRATIVAS	0.000.000		26.000,00		
3.3.50.41	CONTRIBUIÇÕES	0.001.00	26.000,00			
3.3.90.00	APLICAÇÕES DIRETAS	0.000.000		172.200,00		
3.3.90.14	DIÁRIAS - PESSOAL CIVIL	0.001.00	34.000,00			
3.3.90.30	MATERIAL DE CONSUMO	0.001.00	2.000,00			
3.3.90.33	PASSAGENS E DESPESAS COM LOCOMOÇÃO	0.001.00	20.000,00			
3.3.90.35	SERVIÇOS DE CONSULTORIA	0.001.00	88.000,00			
3.3.90.36	OUTROS SERVIÇOS DE TERCEIROS - PESSOA FÍSICA	0.001.00	15.100,00			
3.3.90.39	OUTROS SERVIÇOS DE TERCEIROS - PESSOA JURÍDICA	0.001.00	13.100,00			
4.0.00.00	DESPESAS DE CAPITAL	0.000.000				6.500,00
4.4.00.00	INVESTIMENTOS	0.000.000			6.500,00	
4.4.90.00	APLICAÇÕES DIRETAS	0.000.000		6.500,00		
4.4.90.52	EQUIPAMENTOS E MATERIAL PERMANENTE	0.001.00	500,00			
4.4.90.52	EQUIPAMENTOS E MATERIAL PERMANENTE	0.002.01	3.000,00			
4.4.90.52	EQUIPAMENTOS E MATERIAL PERMANENTE	0.005.01	3.000,00			
TOTAL						498.700,00



NATUREZA DA DESPESA POR ORGÃO E UNIDADE

PODER	02 PODER EXECUTIVO					
ORGÃO	02 SECRETARIA DE ADMINISTRAÇÃO					
UNIDADE	00 SECRETARIA DE ADMINISTRAÇÃO					
Código	Especificação	F.R.	Elemento	Modalidade	Grupo	Categoria Econômica
3.0.00.00	DESPESAS CORRENTES	0.000.000				1.496.200,00
3.1.00.00	PESSOAL E ENCARGOS SOCIAIS	0.000.000			322.400,00	
3.1.90.00	APLICAÇÕES DIRETAS	0.000.000		312.400,00		
3.1.90.04	CONTRATAÇÃO POR TEMPO DETERMINADO	0.001.00	1.200,00			
3.1.90.11	VENCIMENTOS E VANTAGENS FIXAS - PESSOAL CIVIL	0.001.00	104.000,00			
3.1.90.13	OBRIGAÇÕES PATRONAIS	0.001.00	90.000,00			
3.1.90.91	SENTENÇAS JUDICIAIS	0.001.00	100.000,00			
3.1.90.92	DESPESAS DE EXERCÍCIOS ANTERIORES	0.001.00	16.000,00			
3.1.90.94	INDENIZAÇÕES E RESTITUIÇÕES TRABALHISTAS	0.001.00	1.200,00			
3.1.91.00	APLICAÇÕES DIRETAS- INTRA-ORÇAMENTÁRIAS	0.000.000		10.000,00		
3.1.91.13	OBRIGAÇÕES PATRONAIS	0.001.00	10.000,00			
3.2.00.00	JUROS E ENCARGOS DA DÍVIDA	0.000.000			1.200,00	
3.2.90.00	APLICAÇÕES DIRETAS	0.000.000		1.200,00		
3.2.90.21	JUROS SOBRE A DÍVIDA POR CONTRATO	0.001.00	600,00			
3.2.90.22	OUTROS ENCARGOS SOBRE A DÍVIDA POR CONTRATO	0.001.00	600,00			
3.3.00.00	OUTRAS DESPESAS CORRENTES	0.000.000			1.172.600,00	
3.3.20.00	TRANSFERÊNCIAS À UNIÃO	0.000.000		10.000,00		
3.3.20.41	CONTRIBUIÇÕES	0.001.00	10.000,00			
3.3.90.00	APLICAÇÕES DIRETAS	0.000.000		1.162.600,00		
3.3.90.14	DIÁRIAS - PESSOAL CIVIL	0.001.00	24.600,00			
3.3.90.30	MATERIAL DE CONSUMO	0.001.00	306.200,00			
3.3.90.30	MATERIAL DE CONSUMO	0.002.01	1.000,00			
3.3.90.33	PASSAGENS E DESPESAS COM LOCOMOÇÃO	0.001.00	3.000,00			
3.3.90.35	SERVIÇOS DE CONSULTORIA	0.001.00	230.000,00			
3.3.90.36	OUTROS SERVIÇOS DE TERCEIROS - PESSOA FÍSICA	0.001.00	96.100,00			
3.3.90.36	OUTROS SERVIÇOS DE TERCEIROS - PESSOA FÍSICA	0.002.01	4.000,00			
3.3.90.39	OUTROS SERVIÇOS DE TERCEIROS - PESSOA JURÍDICA	0.001.00	384.500,00			
3.3.90.47	OBRIGAÇÕES TRIBUTÁRIAS E CONTRIBUTIVAS	0.001.00	90.000,00			
3.3.90.91	SENTENÇAS JUDICIAIS	0.001.00	1.200,00			
3.3.90.92	DESPESAS DE EXERCÍCIOS ANTERIORES	0.001.00	17.000,00			
3.3.90.93	INDENIZAÇÕES E RESTITUIÇÕES	0.001.00	5.000,00			
4.0.00.00	DESPESAS DE CAPITAL	0.000.000				12.000,00
4.4.00.00	INVESTIMENTOS	0.000.000			12.000,00	
4.4.90.00	APLICAÇÕES DIRETAS	0.000.000		12.000,00		
4.4.90.52	EQUIPAMENTOS E MATERIAL PERMANENTE	0.001.00	4.000,00			
4.4.90.52	EQUIPAMENTOS E MATERIAL PERMANENTE	0.002.01	4.000,00			
4.4.90.52	EQUIPAMENTOS E MATERIAL PERMANENTE	0.005.01	4.000,00			
9.0.00.00	RESERVA DE CONTINGÊNCIA	0.000.000				140.000,00
9.9.00.00	RESERVA DE CONTINGÊNCIA	0.000.000			140.000,00	
9.9.99.00	Reserva de Contingência	0.000.000		140.000,00		
9.9.99.99	RESERVA DE CONTINGÊNCIA	0.001.00	140.000,00			
TOTAL						1.648.200,00

**PM DE BOQUEIRÃO DO PIAUÍ**

AVENIDA PRIMAVERA, Nº 699 - CNPJ:01612566/0001-37

Orçamento Programa - Exercício de 2017

NATUREZA DA DESPESA POR ORGÃO E UNIDADE

Anexo 02

Página 4

Lei: 02, Data: 10/12/2016

Código	Especificação	F.R.	Elemento	Modalidade	Grupo	Categoria Económica
3.0.00.00	DESPESAS CORRENTES	0.000.000				90.600,00
3.1.00.00	PESSOAL E ENCARGOS SOCIAIS	0.000.000			90.000,00	
3.1.90.00	APLICAÇÕES DIRETAS	0.000.000		90.000,00		
3.1.90.11	VENCIMENTOS E VANTAGENS FIXAS - PESSOAL CIVIL	0.001,00	90.000,00			
3.3.00.00	OUTRAS DESPESAS CORRENTES	0.000.000			600,00	
3.3.90.00	APLICAÇÕES DIRETAS	0.000.000		600,00		
3.3.90.14	DIÁRIAS - PESSOAL CIVIL	0.001,00	600,00			
TOTAL						90.600,00



NATUREZA DA DESPESA POR ORGÃO E UNIDADE

PODER	02 PODER EXECUTIVO					
ORGÃO	04 SECRETARIA DE AGRICULTURA					
UNIDADE	00 SECRETARIA DE AGRICULTURA					
Código	Especificação	F.R.	Elemento	Modalidade	Grupo	Categoria Econômica
3.0.00.00	DESPESAS CORRENTES	0.000.000				128.300,00
3.1.00.00	PESSOAL E ENCARGOS SOCIAIS	0.000.000			45.000,00	
3.1.90.00	APLICAÇÕES DIRETAS	0.000.000		45.000,00		
3.1.90.11	VENCIMENTOS E VANTAGENS FIXAS - PESSOAL CIVIL	0.001.00	45.000,00			
3.3.00.00	OUTRAS DESPESAS CORRENTES	0.000.000			63.300,00	
3.3.90.00	APLICAÇÕES DIRETAS	0.000.000		83.300,00		
3.3.90.14	DIÁRIAS - PESSOAL CIVIL	0.001.00	1.200,00			
3.3.90.30	MATERIAL DE CONSUMO	0.001.00	28.400,00			
3.3.90.30	MATERIAL DE CONSUMO	0.002.01	7.000,00			
3.3.90.30	MATERIAL DE CONSUMO	0.005.01	7.000,00			
3.3.90.32	MATERIAL, BEM OU SERVIÇO PARA DISTRIBUIÇÃO GRATUIT	0.001.00	1.200,00			
3.3.90.33	PASSAGENS E DESPESAS COM LOCOMOÇÃO	0.001.00	2.400,00			
3.3.90.36	OUTROS SERVIÇOS DE TERCEIROS - PESSOA FÍSICA	0.001.00	16.400,00			
3.3.90.36	OUTROS SERVIÇOS DE TERCEIROS - PESSOA FÍSICA	0.002.01	3.000,00			
3.3.90.36	OUTROS SERVIÇOS DE TERCEIROS - PESSOA FÍSICA	0.005.01	3.000,00			
3.3.90.39	OUTROS SERVIÇOS DE TERCEIROS - PESSOA JURÍDICA	0.001.00	7.700,00			
3.3.90.39	OUTROS SERVIÇOS DE TERCEIROS - PESSOA JURÍDICA	0.002.01	3.000,00			
3.3.90.39	OUTROS SERVIÇOS DE TERCEIROS - PESSOA JURÍDICA	0.005.01	3.000,00			
4.0.00.00	DESPESAS DE CAPITAL	0.000.000				96.200,00
4.4.00.00	INVESTIMENTOS	0.000.000			96.200,00	
4.4.90.00	APLICAÇÕES DIRETAS	0.000.000		96.200,00		
4.4.90.51	OBRAS E INSTALAÇÕES	0.001.00	1.500,00			
4.4.90.51	OBRAS E INSTALAÇÕES	0.002.01	12.300,00			
4.4.90.51	OBRAS E INSTALAÇÕES	0.005.01	12.300,00			
4.4.90.52	EQUIPAMENTOS E MATERIAL PERMANENTE	0.001.00	1.500,00			
4.4.90.52	EQUIPAMENTOS E MATERIAL PERMANENTE	0.002.01	33.700,00			
4.4.90.52	EQUIPAMENTOS E MATERIAL PERMANENTE	0.005.01	34.900,00			
TOTAL						224.500,00

**PM DE BOQUEIRÃO DO PIAUÍ**

AVENIDA PRIMAVERA, Nº 699 - CNPJ:01612566/0001-37

Anexo 02

Página 6

Orçamento Programa - Exercício de 2017

NATUREZA DA DESPESA POR ORGÃO E UNIDADE

Lei: 02, Data: 10/12/2016

Código	Especificação	F.R.	Elemento	Modalidade	Grupo	Categoria Econômica
PODER	02 PODER EXECUTIVO					
ORGÃO	05 SECRETARIA DE EDUCAÇÃO E CULTURA					
UNIDADE	00 SECRETARIA DE EDUCAÇÃO E CULTURA					
3.0.00.00	DESPESAS CORRENTES	0.000.000				1.557.100,00
3.1.00.00	PESSOAL E ENCARGOS SOCIAIS	0.000.000			314.800,00	
3.1.90.00	APLICAÇÕES DIRETAS	0.000.000		293.000,00		
3.1.90.04	CONTRATAÇÃO POR TEMPO DETERMINADO	0.001.00	900,00			
3.1.90.04	CONTRATAÇÃO POR TEMPO DETERMINADO	0.008.01	300,00			
3.1.90.11	VENCIMENTOS E VANTAGENS FIXAS - PESSOAL CIVIL	0.001.00	198.200,00			
3.1.90.11	VENCIMENTOS E VANTAGENS FIXAS - PESSOAL CIVIL	0.008.01	40.000,00			
3.1.90.11	VENCIMENTOS E VANTAGENS FIXAS - PESSOAL CIVIL	0.008.01	20.000,00			
3.1.90.11	VENCIMENTOS E VANTAGENS FIXAS - PESSOAL CIVIL	0.008.01	8.600,00			
3.1.90.13	OBRIGAÇÕES PATRONAIS	0.001.00	13.000,00			
3.1.90.13	OBRIGAÇÕES PATRONAIS	0.008.01	8.000,00			
3.1.90.13	OBRIGAÇÕES PATRONAIS	0.008.01	4.000,00			
3.1.91.00	APLICAÇÕES DIRETAS- INTRA-ORÇAMENTÁRIAS	0.000.000		21.800,00		
3.1.91.13	OBRIGAÇÕES PATRONAIS	0.001.00	13.400,00			
3.1.91.13	OBRIGAÇÕES PATRONAIS	0.008.01	4.400,00			
3.1.91.13	OBRIGAÇÕES PATRONAIS	0.008.01	4.000,00			
3.3.00.00	OUTRAS DESPESAS CORRENTES	0.000.000			1.242.300,00	
3.3.90.00	APLICAÇÕES DIRETAS	0.000.000		1.242.300,00		
3.3.90.14	DIÁRIAS - PESSOAL CIVIL	0.001.00	9.000,00			
3.3.90.14	DIÁRIAS - PESSOAL CIVIL	0.008.01	1.100,00			
3.3.90.14	DIÁRIAS - PESSOAL CIVIL	0.008.01	1.200,00			
3.3.90.14	DIÁRIAS - PESSOAL CIVIL	0.008.01	3.600,00			
3.3.90.30	MATERIAL DE CONSUMO	0.001.00	13.000,00			
3.3.90.30	MATERIAL DE CONSUMO	0.001.00	145.000,00			
3.3.90.30	MATERIAL DE CONSUMO	0.008.01	28.000,00			
3.3.90.30	MATERIAL DE CONSUMO	0.008.01	4.000,00			
3.3.90.30	MATERIAL DE CONSUMO	0.008.01	150.000,00			
3.3.90.30	MATERIAL DE CONSUMO	0.008.01	27.300,00			
3.3.90.30	MATERIAL DE CONSUMO	0.008.01	25.400,00			
3.3.90.30	MATERIAL DE CONSUMO	0.008.01	18.500,00			
3.3.90.31	PREMIAÇÕES CULTURAIS, ARTÍSTICAS, CIENTÍFICAS, DESPESAS	0.001.00	1.000,00			
3.3.90.32	MATERIAL, BEM OU SERVIÇO PARA DISTRIBUIÇÃO GRATUITA	0.001.00	8.700,00			
3.3.90.32	MATERIAL, BEM OU SERVIÇO PARA DISTRIBUIÇÃO GRATUITA	0.008.01	3.300,00			
3.3.90.33	PASSAGENS E DESPESAS COM LOCOMOÇÃO	0.001.00	14.400,00			
3.3.90.33	PASSAGENS E DESPESAS COM LOCOMOÇÃO	0.008.01	4.300,00			
3.3.90.36	OUTROS SERVIÇOS DE TERCEIROS - PESSOA FÍSICA	0.001.00	34.000,00			
3.3.90.36	OUTROS SERVIÇOS DE TERCEIROS - PESSOA FÍSICA	0.001.00	241.400,00			
3.3.90.36	OUTROS SERVIÇOS DE TERCEIROS - PESSOA FÍSICA	0.008.01	74.700,00			
3.3.90.36	OUTROS SERVIÇOS DE TERCEIROS - PESSOA FÍSICA	0.008.01	3.000,00			
3.3.90.36	OUTROS SERVIÇOS DE TERCEIROS - PESSOA FÍSICA	0.008.01	11.000,00			
3.3.90.36	OUTROS SERVIÇOS DE TERCEIROS - PESSOA FÍSICA	0.008.01	45.000,00			
3.3.90.36	OUTROS SERVIÇOS DE TERCEIROS - PESSOA FÍSICA	0.008.01	13.300,00			
3.3.90.36	OUTROS SERVIÇOS DE TERCEIROS - PESSOA FÍSICA	0.008.01	17.300,00			
3.3.90.39	OUTROS SERVIÇOS DE TERCEIROS - PESSOA JURÍDICA	0.001.00	101.000,00			
3.3.90.39	OUTROS SERVIÇOS DE TERCEIROS - PESSOA JURÍDICA	0.001.00	119.100,00			
3.3.90.39	OUTROS SERVIÇOS DE TERCEIROS - PESSOA JURÍDICA	0.008.01	54.000,00			

**PM DE BOQUEIRÃO DO PIAUÍ**

AVENIDA PRIMAVERA, Nº 699 - CNPJ:01612566/0001-37

Anexo 02
Página 7

Orçamento Programa - Exercício de 2017

NATUREZA DA DESPESA POR ORGÃO E UNIDADE

Lei: 02, Data: 10/12/2016

PODER 02 PODER EXECUTIVO						
ORGÃO 05 SECRETARIA DE EDUCAÇÃO E CULTURA						
UNIDADE 00 SECRETARIA DE EDUCAÇÃO E CULTURA						
Código	Especificação	F.R.	Elemento	Modalidade	Grupo	Categoria Econômica
3.3.90.39	OUTROS SERVIÇOS DE TERCEIROS - PESSOA JURÍDICA	0.008.01	3.000,00			
3.3.90.39	OUTROS SERVIÇOS DE TERCEIROS - PESSOA JURÍDICA	0.008.01	26.000,00			
3.3.90.39	OUTROS SERVIÇOS DE TERCEIROS - PESSOA JURÍDICA	0.008.01	4.700,00			
3.3.90.39	OUTROS SERVIÇOS DE TERCEIROS - PESSOA JURÍDICA	0.008.01	13.300,00			
3.3.90.39	OUTROS SERVIÇOS DE TERCEIROS - PESSOA JURÍDICA	0.008.01	18.500,00			
3.3.90.92	DESPESAS DE EXERCÍCIOS ANTERIORES	0.001.00	1.000,00			
3.3.90.92	DESPESAS DE EXERCÍCIOS ANTERIORES	0.008.01	2.200,00			
3.3.90.92	DESPESAS DE EXERCÍCIOS ANTERIORES	0.008.01	1.000,00			
3.3.90.92	DESPESAS DE EXERCÍCIOS ANTERIORES	0.008.01	1.000,00			
7.00.00	DESPESAS DE CAPITAL	0.000.000				195.400,00
4.4.00.00	INVESTIMENTOS	0.000.000			195.400,00	
4.4.80.00	TRANSFERÊNCIAS AO EXTERIOR	0.000.000		6.100,00		
4.4.80.52	EQUIPAMENTOS E MATERIAL PERMANENTE	0.001.00	6.100,00			
4.4.90.00	APLICAÇÕES DIRETAS	0.000.000		189.300,00		
4.4.90.51	OBRAS E INSTALAÇÕES	0.001.00	33.800,00			
4.4.90.51	OBRAS E INSTALAÇÕES	0.008.01	24.400,00			
4.4.90.52	EQUIPAMENTOS E MATERIAL PERMANENTE	0.001.00	54.200,00			
4.4.90.52	EQUIPAMENTOS E MATERIAL PERMANENTE	0.002.01				
4.4.90.52	EQUIPAMENTOS E MATERIAL PERMANENTE	0.005.01				
4.4.90.52	EQUIPAMENTOS E MATERIAL PERMANENTE	0.008.01	2.000,00			
4.4.90.52	EQUIPAMENTOS E MATERIAL PERMANENTE	0.008.01	54.900,00			
4.4.90.61	AQUISIÇÃO DE IMÓVEIS	0.001.00	15.000,00			
4.4.90.61	AQUISIÇÃO DE IMÓVEIS	0.002.01				
4.4.90.61	AQUISIÇÃO DE IMÓVEIS	0.005.01				
4.4.90.61	AQUISIÇÃO DE IMÓVEIS	0.008.01	5.000,00			
TOTAL						1.752.500,00



NATUREZA DA DESPESA POR ORGÃO E UNIDADE

PODER 02 PODER EXECUTIVO						
ORGÃO 06 SECRETARIA DE FINANÇAS						
UNIDADE 00 SECRETARIA DE FINANÇAS						
Código	Especificação	F.R.	Elemento	Modalidade	Grupo	Categoria Econômica
3.0.00.00	DESPESAS CORRENTES	0.000.000				8.300,00
3.2.00.00	JUROS E ENCARGOS DA DÍVIDA	0.000.000			8.300,00	
3.2.90.00	APLICAÇÕES DIRETAS	0.000.000		8.300,00		
3.2.90.21	JUROS SOBRE A DÍVIDA POR CONTRATO	0.001,00	5.000,00			
3.2.90.22	OUTROS ENCARGOS SOBRE A DÍVIDA POR CONTRATO	0.001,00	3.300,00			
4.0.00.00	DESPESAS DE CAPITAL	0.000.000				148.000,00
4.6.00.00	AMORTIZAÇÃO DA DÍVIDA	0.000.000			148.000,00	
4.6.90.00	APLICAÇÕES DIRETAS	0.000.000		148.000,00		
4.6.90.71	PRINCIPAL DA DÍVIDA CONTRATUAL RESGATADA	0.001,00	148.000,00			
TOTAL						156.300,00

**PM DE BOQUEIRÃO DO PIAUÍ**

AVENIDA PRIMAVERA, Nº 699 - CNPJ:01612566/0001-37

Orçamento Programa - Exercício de 2017

NATUREZA DA DESPESA POR ORGÃO E UNIDADEAnexo 02
Página 10

Lei: 02, Data: 10/12/2016

PODER	02 PODER EXECUTIVO					
ORGÃO	08 SECRETARIA DE INFRA-ESTRUTURA E SERVIÇOS URBANOS					
UNIDADE	00 SECRETARIA DE INFRA-ESTRUTURA E SERVIÇOS URBANOS					
Código	Especificação	F.R.	Elemento	Modalidade	Grupo	Categoria Econômica
3.0.00.00	DESPESAS CORRENTES	0.000.000				849.500,00
3.1.00.00	PESSOAL E ENCARGOS SOCIAIS	0.000.000			80.000,00	
3.1.90.00	APLICAÇÕES DIRETAS	0.000.000		80.000,00		
3.1.90.11	VENCIMENTOS E VANTAGENS FIXAS - PESSOAL CIVIL	0.001.00	80.000,00			
3.3.00.00	OUTRAS DESPESAS CORRENTES	0.000.000			769.500,00	
3.3.90.00	APLICAÇÕES DIRETAS	0.000.000		769.500,00		
3.3.90.14	DIÁRIAS - PESSOAL CIVIL	0.001.00	6.000,00			
3.3.90.30	MATERIAL DE CONSUMO	0.001.00	244.100,00			
3.3.90.33	PASSAGENS E DESPESAS COM LOCOMOÇÃO	0.001.00	5.400,00			
3.3.90.36	OUTROS SERVIÇOS DE TERCEIROS - PESSOA FÍSICA	0.001.00	139.700,00			
3.3.90.39	OUTROS SERVIÇOS DE TERCEIROS - PESSOA JURÍDICA	0.001.00	374.300,00			
4.0.00.00	DESPESAS DE CAPITAL	0.000.000				847.200,00
4.4.00.00	INVESTIMENTOS	0.000.000			847.200,00	
4.4.90.00	APLICAÇÕES DIRETAS	0.000.000		847.200,00		
4.4.90.51	OBRAS E INSTALAÇÕES	0.001.00	24.400,00			
4.4.90.51	OBRAS E INSTALAÇÕES	0.002.01	113.100,00			
4.4.90.51	OBRAS E INSTALAÇÕES	0.005.01	675.900,00			
4.4.90.52	EQUIPAMENTOS E MATERIAL PERMANENTE	0.001.00	1.000,00			
4.4.90.52	EQUIPAMENTOS E MATERIAL PERMANENTE	0.002.01	4.500,00			
4.4.90.52	EQUIPAMENTOS E MATERIAL PERMANENTE	0.005.01	16.800,00			
4.4.90.61	AQUISIÇÃO DE IMÓVEIS	0.001.00	500,00			
4.4.90.61	AQUISIÇÃO DE IMÓVEIS	0.002.01	2.200,00			
4.4.90.61	AQUISIÇÃO DE IMÓVEIS	0.005.01	8.800,00			
TOTAL						1.696.700,00

**PM DE BOQUEIRÃO DO PIAUÍ**

AVENIDA PRIMAVERA, Nº 699 - CNPJ:01612566/0001-37

Orçamento Programa - Exercício de 2017

NATUREZA DA DESPESA POR ORGÃO E UNIDADE

Anexo 02

Página 11

Lei: 02, Data: 10/12/2016

Código	Especificação	F.R.	Elemento	Modalidade	Grupo	Categoria Econômica
PODER	02 PODER EXECUTIVO					
ORGÃO	09 SECRETARIA DE TURISMO					
UNIDADE	00 SECRETARIA DE TURISMO					
3.0 00.00	DESPESAS CORRENTES	0.000.000				30.200,00
3.1 00.00	PESSOAL E ENCARGOS SOCIAIS	0.000.000			15.000,00	
3.1 90.00	APLICAÇÕES DIRETAS	0.000.000		15.000,00		
3.1 90.11	VENCIMENTOS E VANTAGENS FIXAS - PESSOAL CIVIL	0.001.00	15.000,00			
3.3 00.00	OUTRAS DESPESAS CORRENTES	0.000.000			15.200,00	
3.3 90.00	APLICAÇÕES DIRETAS	0.000.000		15.200,00		
3.3 90.14	DIÁRIAS - PESSOAL CIVIL	0.001.00	3.000,00			
3.3 90.30	MATERIAL DE CONSUMO	0.001.00	1.000,00			
3.3 90.36	OUTROS SERVIÇOS DE TERCEIROS - PESSOA FÍSICA	0.001.00	10.700,00			
3.3 90.39	OUTROS SERVIÇOS DE TERCEIROS - PESSOA JURÍDICA	0.001.00	500,00			
TOTAL						30.200,00

**PM DE BOQUEIRÃO DO PIAUÍ**

AVENIDA PRIMAVERA, Nº 699 - CNPJ:01612566/0001-37

Anexo 02

Página 12

Orçamento Programa - Exercício de 2017

NATUREZA DA DESPESA POR ORGÃO E UNIDADE

Lei: 02, Data: 10/12/2016

PODER		02 PODER EXECUTIVO				
ORGÃO		10 SECRETARIA DE ESPORTE E LAZER				
UNIDADE		00 SECRETARIA DE ESPORTE E LAZER				
Código	Especificação	F.R.	Elemento	Modalidade	Grupo	Categoria Econômica
3.0.00.00	DESPESAS CORRENTES	0.000.000				120.100,00
3.1.00.00	PESSOAL E ENCARGOS SOCIAIS	0.000.000			60.800,00	
3.1.90.00	APLICAÇÕES DIRETAS	0.000.000		60.800,00		
3.1.90.11	VENCIMENTOS E VANTAGENS FIXAS - PESSOAL CIVIL	0.001.00	60.800,00			
3.3.00.00	OUTRAS DESPESAS CORRENTES	0.000.000			59.300,00	
3.3.90.00	APLICAÇÕES DIRETAS	0.000.000		59.300,00		
3.3.90.14	DIÁRIAS - PESSOAL CIVIL	0.001.00	3.000,00			
3.3.90.30	MATERIAL DE CONSUMO	0.001.00	27.100,00			
3.3.90.32	MATERIAL, BEM OU SERVIÇO PARA DISTRIBUIÇÃO GRATUIT	0.001.00	3.000,00			
3.3.90.33	PASSAGENS E DESPESAS COM LOCOMOÇÃO	0.001.00	3.000,00			
3.3.90.36	OUTROS SERVIÇOS DE TERCEIROS - PESSOA FÍSICA	0.001.00	21.000,00			
3.3.90.39	OUTROS SERVIÇOS DE TERCEIROS - PESSOA JURÍDICA	0.001.00	2.200,00			
4.0.00.00	DESPESAS DE CAPITAL	0.000.000				55.900,00
4.4.00.00	INVESTIMENTOS	0.000.000			55.900,00	
4.4.90.00	APLICAÇÕES DIRETAS	0.000.000		55.900,00		
4.4.90.51	OBRAS E INSTALAÇÕES	0.001.00	8.000,00			
4.4.90.51	OBRAS E INSTALAÇÕES	0.002.01	2.600,00			
4.4.90.51	OBRAS E INSTALAÇÕES	0.005.01	9.200,00			
4.4.90.52	EQUIPAMENTOS E MATERIAL PERMANENTE	0.001.00	500,00			
4.4.90.52	EQUIPAMENTOS E MATERIAL PERMANENTE	0.002.01	6.300,00			
4.4.90.52	EQUIPAMENTOS E MATERIAL PERMANENTE	0.005.01	29.300,00			
TOTAL						176.000,00



NATUREZA DA DESPESA POR ORGÃO E UNIDADE

Código	Especificação	F.R.	Elemento	Modalidade	Grupo	Categoria Económica
3.0.00.00	DESPESAS CORRENTES	0.000.000				32.000,00
3.1.00.00	PESSOAL E ENCARGOS SOCIAIS	0.000.000			26.000,00	
3.1.90.00	APLICAÇÕES DIRETAS	0.000.000		26.000,00		
3.1.90.11	VENCIMENTOS E VANTAGENS FIXAS - PESSOAL CIVIL	0.001.00	26.000,00			
3.3.00.00	OUTRAS DESPESAS CORRENTES	0.000.000			6.000,00	
3.3.90.00	APLICAÇÕES DIRETAS	0.000.000		6.000,00		
3.3.90.14	DIÁRIAS - PESSOAL CIVIL	0.001.00	3.000,00			
3.3.90.30	MATERIAL DE CONSUMO	0.001.00	1.000,00			
3.3.90.36	OUTROS SERVIÇOS DE TERCEIROS - PESSOA FÍSICA	0.001.00	1.000,00			
3.3.90.39	OUTROS SERVIÇOS DE TERCEIROS - PESSOA JURÍDICA	0.001.00	1.000,00			
TOTAL						32.000,00



PODER	02 PODER EXECUTIVO					
ORGÃO	14 FUNDO MUNICIPAL DE SAÚDE					
UNIDADE	00 FUNDO MUNICIPAL DE SAÚDE					
Código	Especificação	F.R.	Elemento	Modalidade	Grupo	Categoria Econômica
3.0.00.00	DESPESAS CORRENTES	0.000.000				2.579.600,00
3.1.00.00	PESSOAL E ENCARGOS SOCIAIS	0.000.000			1.421.200,00	
3.1.90.00	APLICAÇÕES DIRETAS	0.000.000		1.356.800,00		
3.1.90.04	CONTRATAÇÃO POR TEMPO DETERMINADO	0.001.00	600,00			
3.1.90.11	VENCIMENTOS E VANTAGENS FIXAS - PESSOAL CIVIL	0.001.00	498.500,00			
3.1.90.11	VENCIMENTOS E VANTAGENS FIXAS - PESSOAL CIVIL	0.010.01	45.300,00			
3.1.90.11	VENCIMENTOS E VANTAGENS FIXAS - PESSOAL CIVIL	0.010.01	90.000,00			
3.1.90.11	VENCIMENTOS E VANTAGENS FIXAS - PESSOAL CIVIL	0.010.01	335.000,00			
3.1.90.11	VENCIMENTOS E VANTAGENS FIXAS - PESSOAL CIVIL	0.010.01	146.000,00			
3.1.90.11	VENCIMENTOS E VANTAGENS FIXAS - PESSOAL CIVIL	0.010.01	11.000,00			
3.1.90.11	VENCIMENTOS E VANTAGENS FIXAS - PESSOAL CIVIL	0.010.01	11.000,00			
3.1.90.11	VENCIMENTOS E VANTAGENS FIXAS - PESSOAL CIVIL	0.010.01	2.400,00			
3.1.90.13	OBRIGAÇÕES PATRONAIS	0.001.00	3.500,00			
3.1.90.13	OBRIGAÇÕES PATRONAIS	0.001.00	28.400,00			
3.1.90.13	OBRIGAÇÕES PATRONAIS	0.010.01	3.300,00			
3.1.90.13	OBRIGAÇÕES PATRONAIS	0.010.01	17.600,00			
3.1.90.13	OBRIGAÇÕES PATRONAIS	0.010.01	2.200,00			
3.1.90.16	OUTRAS DESPESAS VARIÁVEIS - PESSOAL CIVIL	0.010.01	2.000,00			
3.1.90.16	OUTRAS DESPESAS VARIÁVEIS - PESSOAL CIVIL	0.010.01	147.300,00			
3.1.90.91	SENTENÇAS JUDICIAIS	0.001.00	1.300,00			
3.1.90.92	DESPESAS DE EXERCÍCIOS ANTERIORES	0.001.00	4.500,00			
3.1.90.92	DESPESAS DE EXERCÍCIOS ANTERIORES	0.010.01	1.400,00			
3.1.90.94	INDENIZAÇÕES E RESTITUIÇÕES TRABALHISTAS	0.001.00	5.500,00			
3.1.91.00	APLICAÇÕES DIRETAS- INTRA-ORÇAMENTÁRIAS	0.000.000		64.400,00		
3.1.91.13	OBRIGAÇÕES PATRONAIS	0.001.00	2.500,00			
3.1.91.13	OBRIGAÇÕES PATRONAIS	0.001.00	38.100,00			
3.1.91.13	OBRIGAÇÕES PATRONAIS	0.010.01	7.000,00			
3.1.91.13	OBRIGAÇÕES PATRONAIS	0.010.01	15.000,00			
3.1.91.13	OBRIGAÇÕES PATRONAIS	0.010.01	1.800,00			
3.3.00.00	OUTRAS DESPESAS CORRENTES	0.000.000			1.158.400,00	
3.3.90.00	APLICAÇÕES DIRETAS	0.000.000		1.158.400,00		
3.3.90.14	DIÁRIAS - PESSOAL CIVIL	0.001.00	2.600,00			
3.3.90.14	DIÁRIAS - PESSOAL CIVIL	0.010.01	2.200,00			
3.3.90.14	DIÁRIAS - PESSOAL CIVIL	0.010.01	1.100,00			
3.3.90.14	DIÁRIAS - PESSOAL CIVIL	0.010.01	1.100,00			
3.3.90.30	MATERIAL DE CONSUMO	0.001.00	5.000,00			
3.3.90.30	MATERIAL DE CONSUMO	0.001.00	208.000,00			
3.3.90.30	MATERIAL DE CONSUMO	0.010.01	57.000,00			
3.3.90.30	MATERIAL DE CONSUMO	0.010.01	40.000,00			
3.3.90.30	MATERIAL DE CONSUMO	0.010.01	6.000,00			
3.3.90.30	MATERIAL DE CONSUMO	0.010.01	5.500,00			
3.3.90.30	MATERIAL DE CONSUMO	0.010.01	16.500,00			
3.3.90.30	MATERIAL DE CONSUMO	0.010.01	36.600,00			
3.3.90.30	MATERIAL DE CONSUMO	0.010.01	7.500,00			
3.3.90.30	MATERIAL DE CONSUMO	0.010.01	11.000,00			
3.3.90.30	MATERIAL DE CONSUMO	0.010.01	20.600,00			

**PM DE BOQUEIRÃO DO PIAUÍ**

AVENIDA PRIMAVERA, Nº 699 - CNPJ:01612566/0001-37

Anexo 02

Página 18

Orçamento Programa - Exercício de 2017

NATUREZA DA DESPESA POR ORGÃO E UNIDADE

Lei: 02, Data: 10/12/2016

Código	Especificação	F.R.	Elemento	Modalidade	Grupo	Categoria Econômica
PODER	02 PODER EXECUTIVO					
ORGÃO	15 FUNDO MUNICIPAL DE ASSISTÊNCIA SOCIAL - FMAS					
UNIDADE	00 FUNDO MUNICIPAL DE ASSISTÊNCIA SOCIAL - FMAS					
3.0.00.00	DESPESAS CORRENTES	0.000.000				615.000,00
3.1.00.00	PESSOAL E ENCARGOS SOCIAIS	0.000.000			272.100,00	
3.1.90.00	APLICAÇÕES DIRETAS	0.000.000		260.900,00		
3.1.90.11	VENCIMENTOS E VANTAGENS FIXAS - PESSOAL CIVIL	0.001.00	100.000,00			
3.1.90.11	VENCIMENTOS E VANTAGENS FIXAS - PESSOAL CIVIL	0.003.01	31.900,00			
3.1.90.11	VENCIMENTOS E VANTAGENS FIXAS - PESSOAL CIVIL	0.003.01	111.300,00			
3.1.90.13	OBRIGAÇÕES PATRONAIS	0.001.00	6.600,00			
3.1.90.13	OBRIGAÇÕES PATRONAIS	0.003.01	9.900,00			
3.1.90.91	SENTENÇAS JUDICIAIS	0.001.00	1.200,00			
3.1.91.00	APLICAÇÕES DIRETAS- INTRA-ORÇAMENTÁRIAS	0.000.000		11.200,00		
3.1.91.13	OBRIGAÇÕES PATRONAIS	0.001.00	4.500,00			
3.1.91.13	OBRIGAÇÕES PATRONAIS	0.003.01	500,00			
3.1.91.13	OBRIGAÇÕES PATRONAIS	0.003.01	6.200,00			
3.3.00.00	OUTRAS DESPESAS CORRENTES	0.000.000			342.900,00	
3.3.90.00	APLICAÇÕES DIRETAS	0.000.000		342.900,00		
3.3.90.14	DIÁRIAS - PESSOAL CIVIL	0.003.01	500,00			
3.3.90.30	MATERIAL DE CONSUMO	0.001.00	26.600,00			
3.3.90.30	MATERIAL DE CONSUMO	0.003.01	13.200,00			
3.3.90.30	MATERIAL DE CONSUMO	0.003.01	3.300,00			
3.3.90.30	MATERIAL DE CONSUMO	0.003.01	4.400,00			
3.3.90.30	MATERIAL DE CONSUMO	0.003.01	60.800,00			
3.3.90.30	MATERIAL DE CONSUMO	0.003.01	200,00			
3.3.90.31	PREMIAÇÕES CULTURAIS, ARTÍSTICAS, CIENTÍFICAS, DESPESAS	0.001.00	1.200,00			
3.3.90.32	MATERIAL, BEM OU SERVIÇO PARA DISTRIBUIÇÃO GRATUITA	0.001.00	3.100,00			
3.3.90.32	MATERIAL, BEM OU SERVIÇO PARA DISTRIBUIÇÃO GRATUITA	0.003.01	6.000,00			
3.3.90.32	MATERIAL, BEM OU SERVIÇO PARA DISTRIBUIÇÃO GRATUITA	0.003.01	600,00			
3.3.90.33	PASSAGENS E DESPESAS COM LOCOMOÇÃO	0.001.00	1.200,00			
3.3.90.33	PASSAGENS E DESPESAS COM LOCOMOÇÃO	0.003.01	10.900,00			
3.3.90.36	OUTROS SERVIÇOS DE TERCEIROS - PESSOA FÍSICA	0.001.00	22.100,00			
3.3.90.36	OUTROS SERVIÇOS DE TERCEIROS - PESSOA FÍSICA	0.003.01	23.000,00			
3.3.90.36	OUTROS SERVIÇOS DE TERCEIROS - PESSOA FÍSICA	0.003.01	3.600,00			
3.3.90.36	OUTROS SERVIÇOS DE TERCEIROS - PESSOA FÍSICA	0.003.01	3.300,00			
3.3.90.36	OUTROS SERVIÇOS DE TERCEIROS - PESSOA FÍSICA	0.003.01	73.900,00			
3.3.90.36	OUTROS SERVIÇOS DE TERCEIROS - PESSOA FÍSICA	0.003.01	200,00			
3.3.90.39	OUTROS SERVIÇOS DE TERCEIROS - PESSOA JURÍDICA	0.001.00	29.700,00			
3.3.90.39	OUTROS SERVIÇOS DE TERCEIROS - PESSOA JURÍDICA	0.003.01	14.500,00			
3.3.90.39	OUTROS SERVIÇOS DE TERCEIROS - PESSOA JURÍDICA	0.003.01	6.000,00			
3.3.90.39	OUTROS SERVIÇOS DE TERCEIROS - PESSOA JURÍDICA	0.003.01	15.600,00			
3.3.90.39	OUTROS SERVIÇOS DE TERCEIROS - PESSOA JURÍDICA	0.003.01	5.600,00			
3.3.90.39	OUTROS SERVIÇOS DE TERCEIROS - PESSOA JURÍDICA	0.003.01	7.300,00			
3.3.90.39	OUTROS SERVIÇOS DE TERCEIROS - PESSOA JURÍDICA	0.003.01	200,00			
3.3.90.48	OUTROS AUXÍLIOS FINANCEIROS A PESSOA FÍSICA	0.001.00	1.200,00			
3.3.90.92	DESPESAS DE EXERCÍCIOS ANTERIORES	0.001.00	2.500,00			
3.3.90.92	DESPESAS DE EXERCÍCIOS ANTERIORES	0.003.01	1.000,00			
3.3.90.93	INDENIZAÇÕES E RESTITUIÇÕES	0.001.00	1.200,00			
4.0.00.00	DESPESAS DE CAPITAL	0.000.000				17.700,00

**PM DE BOQUEIRÃO DO PIAUÍ**

AVENIDA PRIMAVERA, Nº 699 - CNPJ:01612566/0001-37

Orçamento Programa - Exercício de 2017

NATUREZA DA DESPESA POR ORGÃO E UNIDADEAnexo 02
Página 19

Lei: 02, Data: 10/12/2016

Código	Especificação	F.R.	Elemento	Modalidade	Grupo	Categoria Econômica
4.4.00.00	INVESTIMENTOS	0.000.000			17.700,00	
4.4.90.00	APLICAÇÕES DIRETAS	0.000.000		17.700,00		
4.4.90.51	OBRAS E INSTALAÇÕES	0.001.00	1.200,00			
4.4.90.51	OBRAS E INSTALAÇÕES	0.003.01	1.200,00			
4.4.90.52	EQUIPAMENTOS E MATERIAL PERMANENTE	0.001.00	8.600,00			
4.4.90.52	EQUIPAMENTOS E MATERIAL PERMANENTE	0.003.01	2.200,00			
4.4.90.52	EQUIPAMENTOS E MATERIAL PERMANENTE	0.003.01	3.300,00			
4.4.90.52	EQUIPAMENTOS E MATERIAL PERMANENTE	0.003.01	1.200,00			
TOTAL						632.700,00

**PM DE BOQUEIRÃO DO PIAUÍ**

AVENIDA PRIMAVERA, Nº 699 - CNPJ:01612566/0001-37

Anexo 02

Página 20

Orçamento Programa - Exercício de 2017

NATUREZA DA DESPESA POR ORGÃO E UNIDADE

Lei: 02, Data: 10/12/2016

Código	Especificação	F.R.	Elemento	Modalidade	Grupo	Categoria Econômica
PODER	02 PODER EXECUTIVO					
ORGÃO	16 RPPS					
UNIDADE	00 RPPS					
3.0.00.00	DESPESAS CORRENTES	0.000.000				727.810,00
3.1.00.00	PESSOAL E ENCARGOS SOCIAIS	0.000.000			472.800,00	
3.1.90.00	APLICAÇÕES DIRETAS	0.000.000		472.800,00		
3.1.90.01	APOSENTADORIAS, RESERVA REMUNERADA E REFORMAS	0.011.01	245.320,00			
3.1.90.03	PENSÕES	0.011.01	17.480,00			
3.1.90.05	OUTROS BENEFÍCIOS PREVIDENCIÁRIOS	0.011.01	175.000,00			
3.1.90.13	OBRIGAÇÕES PATRONAIS	0.011.01	35.000,00			
3.3.00.00	OUTRAS DESPESAS CORRENTES	0.000.000			255.010,00	
3.3.20.00	TRANSFERÊNCIAS À UNIÃO	0.000.000		55.250,00		
3.3.20.01	APOSENTADORIAS, RESERVA REMUNERADA E REFORMAS	0.011.01	55.250,00			
3.3.90.00	APLICAÇÕES DIRETAS	0.000.000		199.760,00		
3.3.90.14	DIÁRIAS - PESSOAL CIVIL	0.011.01	3.240,00			
3.3.90.30	MATERIAL DE CONSUMO	0.011.01	10.000,00			
3.3.90.33	PASSAGENS E DESPESAS COM LOCOMOÇÃO	0.011.01	3.000,00			
3.3.90.35	SERVIÇOS DE CONSULTORIA	0.011.01	115.200,00			
3.3.90.36	OUTROS SERVIÇOS DE TERCEIROS - PESSOA FÍSICA	0.011.01	3.000,00			
3.3.90.39	OUTROS SERVIÇOS DE TERCEIROS - PESSOA JURÍDICA	0.011.01	65.320,00			
4.0.00.00	DESPESAS DE CAPITAL	0.000.000				35.000,00
4.4.00.00	INVESTIMENTOS	0.000.000			35.000,00	
4.4.90.00	APLICAÇÕES DIRETAS	0.000.000		35.000,00		
4.4.90.52	EQUIPAMENTOS E MATERIAL PERMANENTE	0.011.01	35.000,00			
9.0.00.00	RESERVA DE CONTINGÊNCIA	0.000.000				913.270,00
9.9.00.00	RESERVA DE CONTINGÊNCIA	0.000.000			913.270,00	
9.9.99.00	Reserva de Contingência	0.000.000		913.270,00		
9.9.99.99	RESERVA DE CONTINGÊNCIA	0.011.01	913.270,00			
TOTAL						1.676.080,00
TOTAL GERAL						18.475.880,00

VALDEMIR ALVES DA SILVA
PREFEITO MUNICIPAL
395.033.643-53SANTIDIO CARDOSO DE MACEDO NETO
CONTA FOR CRC/PI 4.173/O-3
240.446.013-72



PM DE BOQUEIRÃO DO PIAUÍ

AVENIDA PRIMAVERA, Nº 699 - CNPJ:01612566/0001-37

Orçamento Programa - Exercício de 2017

Anexo 06

Página 1

Lei: 02, Data: 10/12/2016

PROGRAMA DE TRABALHO

(Inc.II, § 2º, Art.2º)

01 PODER LEGISLATIVO

01 CAMARA MUNICIPAL

Código	Especificação	Operação Especial	Projetos	Atividades	Total
01	Legislativa		4.200,00	535.800,00	540.000,00
01	031 Ação Legislativa		4.200,00	535.800,00	540.000,00
01	031 0100 ATUAÇÃO LEGISLATIVA DA CÂMARA MUNICIPAL		4.200,00	535.800,00	540.000,00
01.031.0100.1001.0000	RESTAURAÇÃO E MANUTENÇÃO DO PRÉDIO DA CÂMARA		2.100,00		2.100,00
01.031.0100.1002.0000	AQUISIÇÃO DE EQUIPAMENTOS E VEÍCULOS		2.100,00		2.100,00
01.031.0100.2001.0000	MANUTENÇÃO DAS ATIVIDADES DA CÂMARA MUNICIPAL			535.800,00	535.800,00
TOTAL		0,00	4.200,00	535.800,00	540.000,00



PM DE BOQUEIRÃO DO PIAUÍ

AVENIDA PRIMAVERA, Nº 699 - CNPJ:01612566/0001-37

Orçamento Programa - Exercício de 2017

Anexo 06

Página 2

Lei: 02, Data: 10/12/2016

PROGRAMA DE TRABALHO

(Inc.II, § 2º, Art.2º)

02 PODER EXECUTIVO

01 GABINETE DO PREFEITO

Código	Especificação	Operação Especial	Projetos	Atividades	T o t a l
04	Administração		6.500,00	492.200,00	498.700,00
04	122 Administração Geral		6.500,00	492.200,00	498.700,00
04	122 0002 OTIMIZAÇÃO E EFICIÊNCIA ADMINISTRATIVA		6.500,00	360.000,00	366.500,00
04.122.0002.1003.0000	AQUISIÇÃO DE EQUIP. E VEÍCULOS P/ O GABINETE DO PREFEITO		6.500,00		6.500,00
04.122.0002.2002.0000	MANUTENÇÃO DAS ATIVIDADES DO GABINETE DO PREFEITO			360.000,00	360.000,00
04	122 0003 ASSESSORIA JURIDICA			93.200,00	93.200,00
04.122.0003.2004.0000	MANUTENÇÃO DA ASSESSORIA JURÍDICA			93.200,00	93.200,00
04	122 0012 COMUNICAÇÃO INTEGRADA			13.000,00	13.000,00
04.122.0012.2005.0000	MANUTENÇÃO DA ASSESSORIA DE IMPRESSA			13.000,00	13.000,00
04	122 0038 CONTRIBUIÇÕES			26.000,00	26.000,00
04.122.0038.2003.0000	CONTRIBUIÇÃO A ENTIDADES DE CLASSE			26.000,00	26.000,00
TOTAL		0,00	6.500,00	492.200,00	498.700,00



PM DE BOQUEIRÃO DO PIAUÍ

AVENIDA PRIMAVERA, Nº 699 - CNPJ:01612566/0001-37

Orçamento Programa - Exercício de 2017

Anexo 06

Página 3

Lei: 02, Data: 10/12/2016

PROGRAMA DE TRABALHO

(Inc.II, § 2º, Art.2º)

02 PODER EXECUTIVO

02 SECRETARIA DE ADMINISTRAÇÃO

Código	Especificação	Operação Especial	Projetos	Atividades	Total
04	Administração			1.142.400,00	1.142.400,00
04	122 Administração Geral			1.142.400,00	1.142.400,00
04	122 0002 OTIMIZAÇÃO E EFICIÊNCIA ADMINISTRATIVA			759.000,00	759.000,00
04.122.0002.2006.0000	MANUTENÇÃO DA SECRETARIA DE ADMINISTRAÇÃO E FINANÇAS			754.200,00	754.200,00
04.122.0002.2009.0000	MANUTENÇÃO DA JUNTA DE SERVIÇO MILITAR			4.800,00	4.800,00
04	122 0004 PLANEJAMENTO DO CONTROLE INTERNO			169.000,00	169.000,00
04.122.0004.2010.0000	MANUTENÇÃO DO SETOR DE CONTABILIDADE			169.000,00	169.000,00
04	122 0010 SEGURANÇA BOQUEIRÃO DA PAZ			37.000,00	37.000,00
04.122.0010.2011.0000	MANUTENÇÃO DA SEGURANÇA PÚBLICA			37.000,00	37.000,00
04	122 0032 ENCARGOS PÚBLICOS DIVERSOS			177.400,00	177.400,00
04.122.0032.2007.0000	INDENIZAÇÃO ADMINISTRATIVA E SENTENÇAS JUDICIAIS			107.400,00	107.400,00
04.122.0032.2008.0000	ENCARGOS COM A ELETROBRÁS			70.000,00	70.000,00
04	123 Administração Financeira			50.900,00	50.900,00
04	123 0001 FORTALECIMENTO DAS FINANÇAS MUNICIPAIS			46.200,00	46.200,00
04.123.0001.2012.0000	MANUTENÇÃO DO DEPARTAMENTO DE TRIBUTAÇÃO			46.200,00	46.200,00
04	123 0032 ENCARGOS PÚBLICOS DIVERSOS			4.700,00	4.700,00
04.123.0032.2013.0000	MANUTENÇÃO DOS SERVIÇOS BANCÁRIOS			4.700,00	4.700,00
04	124 Controle Interno			20.100,00	20.100,00
04	124 0004 PLANEJAMENTO DO CONTROLE INTERNO			20.100,00	20.100,00
04.124.0004.2014.0000	MANUTENÇÃO DA CONTROLADORIA GERAL DO MUNICÍPIO			18.100,00	18.100,00
04.124.0004.2015.0000	CRIAÇÃO DO PLANO DIRETOR			2.000,00	2.000,00
04	128 Formação de Recursos Humanos			3.200,00	3.200,00
04	128 0029 POLÍTICA PESSOAL			3.200,00	3.200,00
04.128.0029.2016.0000	TREINAMENTO E CAPACITAÇÃO DE PESSOAL			3.200,00	3.200,00
04	271 Previdência Básica			115.000,00	115.000,00
04	271 0032 ENCARGOS PÚBLICOS DIVERSOS			115.000,00	115.000,00
04.271.0032.2018.0000	OBRIGAÇÕES PATRONAIS			115.000,00	115.000,00
04	722 Telecomunicações			14.600,00	14.600,00
04	722 0032 ENCARGOS PÚBLICOS DIVERSOS			14.600,00	14.600,00
04.722.0032.2017.0000	MANUTENÇÃO DOS SERVIÇOS TELEFÔNICOS			14.600,00	14.600,00
24	Comunicações			58.800,00	58.800,00
24	131 Comunicação Social			58.800,00	58.800,00
24	131 0032 ENCARGOS PÚBLICOS DIVERSOS			58.800,00	58.800,00
24.131.0032.2019.0000	MANUTENÇÃO DOS SERVIÇOS POSTAIS			6.000,00	6.000,00
24.131.0032.2020.0000	MANUTENÇÃO DOS SERVIÇOS DE RADIODIFUSÃO			52.800,00	52.800,00
28	Encargos Especiais			1.200,00	1.200,00
28	843 Serviço da Dívida Interna			1.200,00	1.200,00

**PM DE BOQUEIRÃO DO PIAUÍ**

AVENIDA PRIMAVERA, Nº 699 - CNPJ:01612566/0001-37

Orçamento Programa - Exercício de 2017

Anexo 06

Página 4

Lei: 02, Data: 10/12/2016

PROGRAMA DE TRABALHO

(Inc.II, § 2º, Art.2º)

02 PODER EXECUTIVO

02 SECRETARIA DE ADMINISTRAÇÃO

Código	Especificação	Operação Especial	Projetos	Atividades	Total
28 843 0032	ENCARGOS PÚBLICOS DIVERSOS			1.200,00	1.200,00
28.843.0032.2021.0000	ENCARGOS COM A DÍVIDA INTERNA			1.200,00	1.200,00
28 845	Transferências	12.000,00			12.000,00
28 845 0032	ENCARGOS PÚBLICOS DIVERSOS	12.000,00			12.000,00
28.845.0032.2022.0000	CONTRIBUIÇÃO PASEP	12.000,00			12.000,00
28 846	Outros Encargos Especiais	90.000,00			90.000,00
28 846 0032	ENCARGOS PÚBLICOS DIVERSOS	90.000,00			90.000,00
28.846.0032.2022.0000	CONTRIBUIÇÃO PASEP	90.000,00			90.000,00
99	Reserva de Contingência	140.000,00			140.000,00
99 999	Reserva de Contingência	140.000,00			140.000,00
99 999 9999	RESERVA DE CONTINGÊNCIA	140.000,00			140.000,00
99.999.9999.2023.0000	RESERVA DE CONTINGÊNCIA	140.000,00			140.000,00
TOTAL		242.000,00	0,00	1.406.200,00	1.648.200,00

**PM DE BOQUEIRÃO DO PIAUÍ**

AVENIDA PRIMAVERA, Nº 699 - CNPJ:01612566/0001-37

Orçamento Programa - Exercício de 2017

Anexo 06

Página 5

Lei: 02, Data: 10/12/2016

PROGRAMA DE TRABALHO

(Inc.II, § 2º, Art.2º)

02 PODER EXECUTIVO

03 PROCURADORIA JURÍDICA

Código	Especificação	Operação Especial	Projetos	Atividades	Total
04	Administração			90.600,00	90.600,00
04	062 Defesa do Interesse Público no Processo Judiciário			90.600,00	90.600,00
04	062 0002 OTIMIZAÇÃO E EFICIÊNCIA ADMINISTRATIVA			90.600,00	90.600,00
04	062.0002.2024.0000 MANUTENÇÃO DA PROCURADORIA GERAL DO MUNICÍPIO			90.600,00	90.600,00
TOTAL		0,00	0,00	90.600,00	90.600,00

**PM DE BOQUEIRÃO DO PIAUÍ**

AVENIDA PRIMAVERA, Nº 699 - CNPJ:01612566/0001-37

Orçamento Programa - Exercício de 2017

Anexo 06

Página 6

Lei: 02, Data: 10/12/2016

PROGRAMA DE TRABALHO

(Inc.II, § 2º, Art.2º)

02 PODER EXECUTIVO**04 SECRETARIA DE AGRICULTURA**

Código	Especificação	Operação Especial	Projetos	Atividades	Total
20	Agricultura			86.100,00	86.100,00
20	122 Administração Geral			86.100,00	86.100,00
20	122 0009 SEMEAR AGRICULTURA			86.100,00	86.100,00
20.122.0009.2025.0000	MANUTENÇÃO DA SECRETARIA DE AGRICULTURA			86.100,00	86.100,00
20	605 Abastecimento		19.700,00	4.800,00	24.500,00
20	605 0009 SEMEAR AGRICULTURA		19.700,00	4.800,00	24.500,00
20.605.0009.1051.0000	CONSTR., AMPL., REFORMA E EQUIP. DE FEIRAS E MERC. PÚBLICO		19.700,00		19.700,00
20.605.0009.2027.0000	MANUTENÇÃO DE MERCADOS, MATADOURO E FEIRAS			4.800,00	4.800,00
20	606 Extensão Rural		65.900,00	2.400,00	68.300,00
20	606 0009 SEMEAR AGRICULTURA		65.900,00	2.400,00	68.300,00
20.606.0009.1004.0000	AQUISIÇÃO DE PATRULHA MECANIZADA		65.900,00		65.900,00
20.606.0009.2026.0000	ASSISTÊNCIA AO PEQUENO PRODUTOR			2.400,00	2.400,00
20	608 Promoção da Produção Agropecuária			36.200,00	36.200,00
20	608 0009 SEMEAR AGRICULTURA			11.400,00	11.400,00
20.608.0009.2087.0000	INCENTIVO A AGRICULTURA FAMILIAR			11.400,00	11.400,00
20	608 0037 PRODUÇÃO ANIMAL			24.800,00	24.800,00
20.608.0037.2088.0000	INCENTIVO A PISCICULTURA			12.400,00	12.400,00
20.608.0037.2089.0000	INCENTIVO A PECUÁRIA			12.400,00	12.400,00
20	692 Comercialização		9.400,00		9.400,00
20	692 0009 SEMEAR AGRICULTURA		9.400,00		9.400,00
20.692.0009.1052.0000	CONST., AMP. E REFORMA DE MATADOURO		9.400,00		9.400,00
TOTAL		0,00	95.000,00	129.500,00	224.500,00



PM DE BOQUEIRÃO DO PIAUÍ

AVENIDA PRIMAVERA, Nº 699 - CNPJ:01612566/0001-37

Orçamento Programa - Exercício de 2017

Anexo 06

Página 7

Lei: 02, Data: 10/12/2016

PROGRAMA DE TRABALHO

(Inc.II, § 2º, Art.2º)

02 PODER EXECUTIVO

05 SECRETARIA DE EDUCAÇÃO E CULTURA

Código	Especificação	Operação Especial	Projetos	Atividades	T o t a l
12	Educação		169.200,00	1.315.100,00	1.484.300,00
12	361	Ensino Fundamental	169.200,00	1.315.100,00	1.484.300,00
12	361	0024	A ARTE DE VIVER ENSINANDO		169.200,00
12.361.0024.1005.0000	AQUISIÇÃO DE TRANSPORTE ESCOLAR		49.000,00		49.000,00
12.361.0024.1006.0000	AQUISIÇÃO DE EQUIPAMENTOS PARA ESCOLAS		33.500,00		33.500,00
12.361.0024.1007.0000	AQUISIÇÃO DE IMÓVEL		20.000,00		20.000,00
12.361.0024.1008.0000	CONSTRUÇÃO, AMPLIAÇÃO E REFORMA DE ESCOLAS		20.000,00		20.000,00
12.361.0024.1009.0000	AQUISIÇÃO DE UM LABORATÓRIO DE CIÊNCIAS		7.100,00		7.100,00
12.361.0024.1010.0000	CONSTRUÇÃO, AMPLIAÇÃO E REFORMA DE GINÁSIO POLIESPORTIVO		12.100,00		12.100,00
12.361.0024.1053.0000	CONST. E REFORMA DE QUADRAS ESPORTIVAS ESCOLARES		27.500,00		27.500,00
12	361	0025	EDUCAÇÃO DE CRIANÇAS DE 07 A 14 ANOS	1.257.600,00	1.257.600,00
12.361.0025.2028.0000	MANUTENÇÃO DO ENSINO FUNDAMENTAL			585.000,00	585.000,00
12.361.0025.2029.0000	MANUTENÇÃO DA MERENDA ESCOLAR			170.000,00	170.000,00
12.361.0025.2030.0000	MANUTENÇÃO DO TRANSPORTE ESCOLAR			61.700,00	61.700,00
12.361.0025.2031.0000	TREINAMENTO E CAPACITAÇÃO DO PESSOAL DA EDUCAÇÃO			24.200,00	24.200,00
12.361.0025.2032.0000	PROGRAMA SALÁRIO EDUCAÇÃO - QSE			160.000,00	160.000,00
12.361.0025.2033.0000	PROGRAMA DINHEIRO DIRETO DAS ESCOLAS - PDDE			10.000,00	10.000,00
12.361.0025.2101.0000	ENCARGOS COM A ELETROBRÁS			14.100,00	14.100,00
12.361.0025.2165.0000	MANUTENÇÃO DO PROJOVEM			232.600,00	232.600,00
12	361	0027	ATENDIMENTO DE JOVENS E ADULTOS	36.300,00	36.300,00
12.361.0027.2035.0000	MANUTENÇÃO DO ENSINO DE JOVENS E ADULTOS			36.300,00	36.300,00
12	361	0028	EDUCAÇÃO ESPECIAL	3.600,00	3.600,00
12.361.0028.2036.0000	MANUTENÇÃO DO ENSINO ESPECIAL			3.600,00	3.600,00
12	361	0035	TREINAMENTO DE PESSOAL	17.600,00	17.600,00
12.361.0035.2090.0000	CAPACITAÇÃO DE MEMBROS DE CONSELHOS ESCOLARES			17.600,00	17.600,00
12	365	Educação Infantil	24.200,00	95.000,00	119.200,00
12	365	0026	EDUCAÇÃO DE CRIANÇAS DE 0 A 6 ANOS		119.200,00
12.365.0026.1011.0000	CONSTRUÇÃO, AMPLIAÇÃO E REFORMA DE CRECHES		12.100,00		12.100,00
12.365.0026.1012.0000	AQUISIÇÃO DE EQUIPAMENTOS PARA CRECHES		12.100,00		12.100,00
12.365.0026.2034.0000	MANUTENÇÃO DO ENSINO INFANTIL				0,00
12.365.0026.2163.0000	MANUTENÇÃO DE CRECHES			47.500,00	47.500,00
12.365.0026.2164.0000	MANUTENÇÃO DO PRE-ESCOLAR			47.500,00	47.500,00
13	Cultura			149.000,00	149.000,00
13	392	Difusão Cultural		149.000,00	149.000,00
13	392	0013	CIRCUITO CULTURAL		149.000,00
13.392.0013.2037.0000	MANUTENÇÃO DA BIBLIOTECA PÚBLICA			10.000,00	10.000,00
13.392.0013.2038.0000	MANUTENÇÃO DO DEPARTAMENTO DE CULTURA			48.000,00	48.000,00
13.392.0013.2039.0000	INCENTIVO AS ATIVIDADES CULTURAIS DO MUNICÍPIO			91.000,00	91.000,00



PM DE BOQUEIRÃO DO PIAUÍ

AVENIDA PRIMAVERA, Nº 699 - CNPJ:01612566/0001-37

Orçamento Programa - Exercício de 2017

Anexo 06

Página 8

Lei: 02, Data: 10/12/2016

PROGRAMA DE TRABALHO

(Inc.II, § 2º, Art.2º)

02 PODER EXECUTIVO

05 SECRETARIA DE EDUCAÇÃO E CULTURA

Código	Especificação	Operação Especial	Projetos	Atividades	Total
	TOTAL	0,00	193.400,00	1.559.100,00	1.752.500,00

**PM DE BOQUEIRÃO DO PIAUÍ**

AVENIDA PRIMAVERA, Nº 699 - CNPJ:01612566/0001-37

Orçamento Programa - Exercício de 2017

Anexo 06

Página 9

Lei: 02, Data: 10/12/2016

PROGRAMA DE TRABALHO

(Inc.II, § 2º, Art.2º)

02 PODER EXECUTIVO

06 SECRETARIA DE FINANÇAS

Código	Especificação	Operação Especial	Projetos	Atividades	T o t a l
28	Encargos Especiais	156.300,00			156.300,00
28	843 Serviço da Dívida Interna	156.300,00			156.300,00
28	843 0032 ENCARGOS PÚBLICOS DIVERSOS	156.300,00			156.300,00
28.843.0032.1013.0000	AMORTIZAÇÃO E ENCARGOS ADMINISTRATIVOS	156.300,00			156.300,00
TOTAL		156.300,00	0,00	0,00	156.300,00

**PM DE BOQUEIRÃO DO PIAUÍ**

AVENIDA PRIMAVERA, Nº 699 - CNPJ:01612566/0001-37

Orçamento Programa - Exercício de 2017

Anexo 06

Página 10

Lei: 02, Data: 10/12/2016

PROGRAMA DE TRABALHO

(Inc. II, § 2º, Art. 2º)

02 PODER EXECUTIVO**07 SECRETARIA DE SAÚDE E SANEAMENTO**

Código	Especificação	Operação Especial	Projetos	Atividades	T o t a l
04	Administração			38.900,00	38.900,00
04	122 Administração Geral			38.900,00	38.900,00
04	122 0002 OTIMIZAÇÃO E EFICIÊNCIA ADMINISTRATIVA			38.900,00	38.900,00
04.122.0002.2040.0000	MANUTENÇÃO DA SECRETARIA DE SAÚDE			38.900,00	38.900,00
10	Saúde		42.000,00		42.000,00
10	301 Atenção Básica		42.000,00		42.000,00
10	301 0023 LEVA SAÚDE		42.000,00		42.000,00
10.301.0023.1014.0000	MANTER E EQUIPAR A SECRETARIA DE SAÚDE		6.000,00		6.000,00
10.301.0023.1015.0000	AQUIS. DE EQUIP. E VEÍCULOS PARA POSTOS DE SAÚDE		6.000,00		6.000,00
10.301.0023.1016.0000	CONSTRUÇÃO, AMPLIAÇÃO E RESTAURAÇÃO DOS POSTOS DE SAÚDE		6.000,00		6.000,00
10.301.0023.1017.0000	AQUIS. DE EQUIP. MÉDICOS, ODONTOLÓGICOS E HOSPITALARES		6.000,00		6.000,00
10.301.0023.1018.0000	AQUISIÇÃO DE IMÓVEIS		6.000,00		6.000,00
10.301.0023.1019.0000	AQUISIÇÃO DE UNIDADE MÓVEL DE SAÚDE P/ ATEND. MÉDICO		6.000,00		6.000,00
10.301.0023.1020.0000	CONSTRUÇÃO DE UMA UNIDADE MISTA DE SAÚDE		6.000,00		6.000,00
17	Saneamento		94.800,00	274.800,00	369.600,00
17	511 Saneamento Básico Rural		94.800,00	274.800,00	369.600,00
17	511 0030 ABASTECIMENTO D'ÁGUA		82.700,00	222.800,00	305.500,00
17.511.0030.1021.0000	CONSTRUÇÃO, RESTAURAÇÃO DA REDE DE DISTRIBUIÇÃO D'ÁGUA		35.600,00		35.600,00
17.511.0030.1022.0000	AQUISIÇÃO DE EQUIPAMENTOS PARA ABASTECIMENTO D'ÁGUA		35.000,00		35.000,00
17.511.0030.1023.0000	CONSTRUÇÃO DE CHAFARIZES E POÇOS TUBULARES		12.100,00		12.100,00
17.511.0030.2042.0000	MANUTENÇÃO DA REDE DE ABASTECIMENTO D'ÁGUA			222.800,00	222.800,00
17	511 0032 ENCARGOS PÚBLICOS DIVERSOS			52.000,00	52.000,00
17.511.0032.2103.0000	ENCARGOS COM A ELETROBRÁS			52.000,00	52.000,00
17	511 0036 DEFESA CONTRA AS SECAS		12.100,00		12.100,00
17.511.0036.1024.0000	CONSTRUÇÃO E AMPLIAÇÃO DE AÇUDES E BARRAGENS		12.100,00		12.100,00
17	512 Saneamento Básico Urbano		24.200,00		24.200,00
17	512 0031 SANEAMENTO GERAL		24.200,00		24.200,00
17.512.0031.1025.0000	CONSTRUÇÃO DE UM ATERRO SANITÁRIO		12.100,00		12.100,00
17.512.0031.1026.0000	CONSTRUÇÃO, REFORMA E AMPLIAÇÃO DE FOÇAS SÉPTICAS		12.100,00		12.100,00
TOTAL		0,00	161.000,00	313.700,00	474.700,00



PM DE BOQUEIRÃO DO PIAUÍ

AVENIDA PRIMAVERA, Nº 699 - CNPJ:01612566/0001-37

Orçamento Programa - Exercício de 2017

Anexo 06

Página 11

Lei: 02, Data: 10/12/2016

PROGRAMA DE TRABALHO

(Inc.II, § 2º, Art.2º)

02 PODER EXECUTIVO

08 SECRETARIA DE INFRA-ESTRUTURA E SERVIÇOS URBANOS

Código	Especificação	Operação Especial	Projetos	Atividades	Total
15	Urbanismo			394.900,00	394.900,00
15	122	Administração Geral		394.900,00	394.900,00
15	122	0002 OTIMIZAÇÃO E EFICIÊNCIA ADMINISTRATIVA		394.900,00	394.900,00
15.122.0002.2043.0000	MANUTENÇÃO DO DEPARTAMENTO DE OBRAS E DESENV. URBANO			387.700,00	387.700,00
15.122.0002.2044.0000	MANUTENÇÃO E CONSERVAÇÃO DE PRÉDIOS PÚBLICOS			7.200,00	7.200,00
15	451	Infra-Estrutura Urbana	609.700,00	5.900,00	615.600,00
15	451	0005 GESTÃO E CONTROLE URBANISTICO DA CIDADE	609.700,00	5.900,00	615.600,00
15.451.0005.1027.0000	URBANIZAÇÃO DE VIAS PÚBLICAS		23.500,00		23.500,00
15.451.0005.1028.0000	CONSTRUÇÃO, AMPLIAÇÃO E REFORMA DE PRÉDIOS PÚBLICOS		11.500,00		11.500,00
15.451.0005.1029.0000	PAVIMENTAÇÃO E URBANIZAÇÃO DE VIAS PÚBLICAS		465.500,00		465.500,00
15.451.0005.1030.0000	AQUISIÇÃO DE EQUIPAMENTOS PARA LIMPEZA PÚBLICA		10.700,00		10.700,00
15.451.0005.1031.0000	CONSTRUÇÃO E AMPLIAÇÃO DE CEMITÉRIOS PÚBLICOS		10.700,00		10.700,00
15.451.0005.1032.0000	CONSTRUÇÃO DE CICLOVIAS		60.000,00		60.000,00
15.451.0005.1061.0000	CONSTRUÇÃO E RECUPERAÇÃO DE CALÇAMENTO		27.800,00		27.800,00
15.451.0005.2045.0000	MANUTENÇÃO E CONSERVAÇÃO DA PAVIMENTAÇÃO POLIÉDRICA			5.900,00	5.900,00
15	452	Serviços Urbanos	91.000,00	301.900,00	392.900,00
15	452	0005 GESTÃO E CONTROLE URBANISTICO DA CIDADE	91.000,00	301.900,00	392.900,00
15.452.0005.1033.0000	CONSTRUÇÃO, AMPLIAÇÃO E REFORMA DE PRAÇAS PÚBLICAS		79.500,00		79.500,00
15.452.0005.1034.0000	AQUISIÇÃO DE IMÓVEIS		11.500,00		11.500,00
15.452.0005.2046.0000	MANUTENÇÃO DOS SERVIÇOS DE LIMPEZA PÚBLICA			293.500,00	293.500,00
15.452.0005.2047.0000	MANUTENÇÃO E CONSERVAÇÃO DE CEMITÉRIOS PÚBLICOS			3.600,00	3.600,00
15.452.0005.2048.0000	MANUTENÇÃO E CONSERVAÇÃO DE PRAÇAS PÚBLICAS			4.800,00	4.800,00
15	751	Conservação de Energia		55.200,00	55.200,00
15	751	0005 GESTÃO E CONTROLE URBANISTICO DA CIDADE		55.200,00	55.200,00
15.751.0005.2049.0000	MANUTENÇÃO DOS SERVIÇOS DE ILUMINAÇÃO PÚBLICA			55.200,00	55.200,00
16	Habitação		11.500,00		11.500,00
16	482	Habitação Urbana	11.500,00		11.500,00
16	482	0006 MORADIA PARA TODOS	11.500,00		11.500,00
16.482.0006.1035.0000	CONSTRUÇÃO, AMPLIAÇÃO E REFORMA DE UNIDADES HABITACIONAIS		11.500,00		11.500,00
25	Energia		37.800,00		37.800,00
25	752	Energia Elétrica	37.800,00		37.800,00
25	752	0033 TRANSMISSÃO E DIST. DE ENERGIA ELÉTRICA	37.800,00		37.800,00
25.752.0033.1062.0000	CONSTRUÇÃO, AMPLIAÇÃO E RECUP. DA REDE DE ENERGIA ELÉTRICA URB. E RURAL		37.800,00		37.800,00

**PM DE BOQUEIRÃO DO PIAUÍ**

AVENIDA PRIMAVERA, Nº 699 - CNPJ:01612566/0001-37

Orçamento Programa - Exercício de 2017

Anexo 06

Página 12

Lei: 02, Data: 10/12/2016

PROGRAMA DE TRABALHO

(Inc.II, § 2º, Art.2º)

02 PODER EXECUTIVO

08 SECRETARIA DE INFRA-ESTRUTURA E SERVIÇOS URBANOS

Código	Especificação	Operação Especial	Projetos	Atividades	Total
26	Transporte		84.000,00	104.800,00	188.800,00
26	782 Transporte Rodoviário		84.000,00	104.800,00	188.800,00
26	782 0015 TRANSPORTE RODOVIÁRIO		84.000,00	4.800,00	88.800,00
26.782.0015.1036.0000	CONSTRUÇÃO E RESTAURAÇÃO DE ESTRADAS VICINAIS		60.000,00		60.000,00
26.782.0015.1037.0000	CONSTRUÇÃO DE PONTES E BUEIROS		12.000,00		12.000,00
26.782.0015.1038.0000	CONSTRUÇÃO DE PASSAGEM MPLHADA		12.000,00		12.000,00
26.782.0015.2051.0000	MANUTENÇÃO DE SERVIÇOS RODOVIÁRIOS			4.800,00	4.800,00
26	782 0034 ESTRADAS VICINAIS			100.000,00	100.000,00
26.782.0034.2050.0000	MANUTENÇÃO DE ESTRADAS VICINAIS			100.000,00	100.000,00
TOTAL		0,00	834.000,00	862.700,00	1.696.700,00

**PM DE BOQUEIRÃO DO PIAUÍ**

AVENIDA PRIMAVERA, Nº 699 - CNPJ:01612566/0001-37

Orçamento Programa - Exercício de 2017

Anexo 06

Página 13

Lei: 02, Data: 10/12/2016

PROGRAMA DE TRABALHO

(Inc.II, § 2º, Art.2º)

02 PODER EXECUTIVO

09 SECRETARIA DE TURISMO

Código	Especificação	Operação Especial	Projetos	Atividades	T o t a l
23	Comércio e Serviços			30.200,00	30.200,00
23	695 Turismo			30.200,00	30.200,00
23	695 0007 TURISMO CIDADE MINHA			30.200,00	30.200,00
23.695.0007.2052.0000	MANUTENÇÃO DA SECRETARIA DE TURISMO			30.200,00	30.200,00
TOTAL		0,00	0,00	30.200,00	30.200,00

**PM DE BOQUEIRÃO DO PIAUÍ**

AVENIDA PRIMAVERA, Nº 699 - CNPJ:01612566/0001-37

Orçamento Programa - Exercício de 2017

Anexo 06

Página 14

Lei: 02, Data: 10/12/2016

PROGRAMA DE TRABALHO

(Inc.II, § 2º, Art.2º)

02 PODER EXECUTIVO**10 SECRETARIA DE ESPORTE E LAZER**

Código	Especificação	Operação Especial	Projetos	Atividades	T o t a l
27	Desporto e Lazer		24.100,00	132.100,00	156.200,00
27	812 Desporto Comunitário		24.100,00	132.100,00	156.200,00
27	812 0008 VIVA MELHOR PRATICANDO ESPORTES		24.100,00	132.100,00	156.200,00
27.812.0008.1040.0000	AQUISIÇÃO DE EQUIPAMENTOS ESPORTIVOS		24.100,00		24.100,00
27.812.0008.2053.0000	MANUTENÇÃO DO DEPARTAMENTO ESPORTIVO			92.800,00	92.800,00
27.812.0008.2054.0000	PROGRAMA SEGUNDO TEMPO			39.300,00	39.300,00
27	813 Lazer		19.800,00		19.800,00
27	813 0008 VIVA MELHOR PRATICANDO ESPORTES		19.800,00		19.800,00
27.813.0008.1039.0000	CRIAÇÃO DE UMA ÁREA DE LAZER E MELHORIA DE ACESSO		19.800,00		19.800,00
TOTAL		0,00	43.900,00	132.100,00	176.000,00

**PM DE BOQUEIRÃO DO PIAUÍ**

AVENIDA PRIMAVERA, Nº 699 - CNPJ:01612566/0001-37

Orçamento Programa - Exercício de 2017

Anexo 06

Página 15

Lei: 02, Data: 10/12/2016

PROGRAMA DE TRABALHO

(Inc.II, § 2º, Art.2º)

02 PODER EXECUTIVO**11 SECRETARIA DE ASSISTÊNCIA SOCIAL**

Código	Especificação	Operação Especial	Projetos	Atividades	Total
08	Assistência Social		87.000,00	129.300,00	216.300,00
08	244 Assistência Comunitária		87.000,00	129.300,00	216.300,00
08	244 0014 INCLUSÃO SOCIAL PELO TRABALHO			3.000,00	3.000,00
08.244.0014.2055.0000	MANUTENÇÃO DO PROGRAMA EMPREGO E RENDA			3.000,00	3.000,00
08	244 0016 SOCIAL EM AÇÃO COMUNITÁRIA A CIDADANIA		87.000,00	82.700,00	169.700,00
08.244.0016.1041.0000	AQUISIÇÃO DE EQUIPAMENTOS PARA SEC. DE ASSISTÊNCIA SOCIAL		22.500,00		22.500,00
08.244.0016.1042.0000	CONSTRUÇÃO, AMPLIAÇÃO E REFORMA DA SEC. DE ASSIST. SOCIAL		64.500,00		64.500,00
08.244.0016.2056.0000	MANUTENÇÃO DA SECRETARIA DE ASSISTÊNCIA SOCIAL			82.700,00	82.700,00
08	244 0018 ATENÇÃO A MULHER			2.400,00	2.400,00
08.244.0018.2057.0000	MANUTENÇÃO DO PROGRAMA DE ATENÇÃO A MULHER			2.400,00	2.400,00
08	244 0019 REDE FAMÍLIA			40.600,00	40.600,00
08.244.0019.2058.0000	MANUTENÇÃO DO CONSELHO TUTELAR			40.600,00	40.600,00
08	244 0022 SEGURANÇA ALIMENTAR E NUTRICIONAL			600,00	600,00
08.244.0022.2059.0000	DESPEAS COM PESSOAS CARENTES			600,00	600,00
TOTAL		0,00	87.000,00	129.300,00	216.300,00

**PM DE BOQUEIRÃO DO PIAUÍ**

AVENIDA PRIMAVERA, Nº 699 - CNPJ:01612566/0001-37

Orçamento Programa - Exercício de 2017

Anexo 06

Página 16

Lei: 02, Data: 10/12/2016

PROGRAMA DE TRABALHO

(Inc.II, § 2º, Art.2º)

02 PODER EXECUTIVO

12 SECRETARIA DO MEIO AMBIENTE E RECURSOS HIDRICOS

Código	Especificação	Operação Especial	Projetos	Atividades	T o t a l
18	Gestão Ambiental			32.000,00	32.000,00
18	541 Preservação e Conservação Ambiental			32.000,00	32.000,00
18	541 0011 EDUCAÇÃO AMBIENTAL SER NATUREZA			32.000,00	32.000,00
18.541.0011.2060.0000	MANUTENÇÃO DA SECRETARIA DE MEIO AMBIENTE			32.000,00	32.000,00
TOTAL		0,00	0,00	32.000,00	32.000,00

**PM DE BOQUEIRÃO DO PIAUÍ**

AVENIDA PRIMAVERA, Nº 699 - CNPJ:01612566/0001-37

Orçamento Programa - Exercício de 2017

Anexo 06

Página 17

Lei: 02, Data: 10/12/2016

PROGRAMA DE TRABALHO

(Inc.II, § 2º, Art.2º)

02 PODER EXECUTIVO**13 FUNDO DE VALORIZAÇÃO DO MAGISTÉRIO - FUNDEB**

Código	Especificação	Operação Especial	Projetos	Atividades	Total
12	Educação		25.000,00	5.054.300,00	5.079.300,00
12	361 Ensino Fundamental		25.000,00	5.054.300,00	5.079.300,00
12	361 0025 EDUCAÇÃO DE CRIANÇAS DE 07 A 14 ANOS		25.000,00	4.758.700,00	4.783.700,00
12.361.0025.1043.0000	CONSTRUÇÃO, AMPLIAÇÃO E REFORMA DE ESCOLAS		15.000,00		15.000,00
12.361.0025.1044.0000	AQUISIÇÃO DE EQUIPAMENTOS PARA AS ESCOLAS		10.000,00		10.000,00
12.361.0025.2061.0000	MANUTENÇÃO DO ENSINO FUNDAMENTAL			491.200,00	491.200,00
12.361.0025.2062.0000	MANUTENÇÃO DO ENSINO FUNDAMENTAL - 40%			1.396.000,00	1.396.000,00
12.361.0025.2063.0000	MANUTENÇÃO DO ENSINO FUNDAMENTAL - 60%			2.855.000,00	2.855.000,00
12.361.0025.2102.0000	ENCARGOS COM A ELETROBRÁS			16.500,00	16.500,00
12	361 0027 ATENDIMENTO DE JOVENS E ADULTOS			295.600,00	295.600,00
12.361.0027.2066.0000	MANUTENÇÃO DO ENSINO DE JOVENS E ADULTOS - 40%			30.000,00	30.000,00
12.361.0027.2067.0000	MANUTENÇÃO DO ENSINO DE JOVENS E ADULTOS - 60%			265.600,00	265.600,00
12	365 Educação Infantil		33.000,00	468.100,00	501.100,00
12	365 0026 EDUCAÇÃO DE CRIANÇAS DE 0 A 6 ANOS		33.000,00	468.100,00	501.100,00
12.365.0026.1054.0000	AQUISIÇÃO DE EQUIPAMENTOS PARA O ENSINO INFANTIL		11.000,00		11.000,00
12.365.0026.1055.0000	CONSTRUÇÃO, AMPLIAÇÃO E REFORMA DE CRECHES		22.000,00		22.000,00
12.365.0026.2064.0000	MANUTENÇÃO DO ENSINO INFANTIL - 40%				0,00
12.365.0026.2065.0000	MANUTENÇÃO DO ENSINO INFANTIL - 60%				0,00
12.365.0026.2166.0000	MANUTENÇÃO DE CRECHE 40%			28.300,00	28.300,00
12.365.0026.2167.0000	MANUTENÇÃO DE CRECHE 60%			124.000,00	124.000,00
12.365.0026.2168.0000	MANUTENÇÃO DO PRE-ESCOLAR 40%			28.300,00	28.300,00
12.365.0026.2169.0000	MANUTENÇÃO DO PRE-ESCOLAR 60%			287.500,00	287.500,00
TOTAL		0,00	58.000,00	5.522.400,00	5.580.400,00



PM DE BOQUEIRÃO DO PIAUÍ

AVENIDA PRIMAVERA, Nº 699 - CNPJ:01612566/0001-37

Orçamento Programa - Exercício de 2017

Anexo 06

Página 18

Lei: 02, Data: 10/12/2016

PROGRAMA DE TRABALHO

(Inc. II, § 2º, Art. 2º)

02 PODER EXECUTIVO

14 FUNDO MUNICIPAL DE SAÚDE

Código	Especificação	Operação Especial	Projetos	Atividades	Total
10	Saúde		385.900,00	2.248.600,00	2.634.500,00
10	301 Atenção Básica		385.900,00	2.248.600,00	2.634.500,00
10	301 0023 LEVA SAÚDE		385.900,00	2.248.600,00	2.634.500,00
10.301.0023.1045.0000	CONSTRUÇÃO, AMPLIAÇÃO E REFORMA DE POSTOS DE SAÚDE		109.500,00		109.500,00
10.301.0023.1046.0000	AQUISIÇÃO DE EQUIPAMENTOS PARA SEC. DE SAÚDE		43.500,00		43.500,00
10.301.0023.1047.0000	AQUISIÇÃO DE VEÍCULOS E/OU MOTO		39.500,00		39.500,00
10.301.0023.1056.0000	CONSTRUÇÃO, AMPLIAÇÃO E REFORMA DE UBS		65.500,00		65.500,00
10.301.0023.1057.0000	AQUISIÇÃO DE EQUIPAMENTOS PARA UBS		55.200,00		55.200,00
10.301.0023.1058.0000	AQUISIÇÃO DE TRAILLER MÉDICO ODONTOLÓGICO		16.500,00		16.500,00
10.301.0023.1059.0000	AQUISIÇÃO DE EQUIP. MÉDICO, HOSPITALAR E ODONTOLÓGICO		17.500,00		17.500,00
10.301.0023.1060.0000	CONSTRUÇÃO DE ACADEMIA DE SAÚDE		38.700,00		38.700,00
10.301.0023.2068.0000	MANUTENÇÃO DO FUNDO MUNICIPAL DE SAÚDE - FMS			922.100,00	922.100,00
10.301.0023.2069.0000	PROGRAMA ATENÇÃO BÁSICA DE SAÚDE - PAB			279.400,00	279.400,00
10.301.0023.2070.0000	PROGRAMA SAÚDE DA FAMÍLIA - PSF			564.100,00	564.100,00
10.301.0023.2071.0000	PROGRAMA FARMÁCIA BÁSICA			57.000,00	57.000,00
10.301.0023.2072.0000	PROGRAMA SAÚDE BUCAL - PSB			108.000,00	108.000,00
10.301.0023.2073.0000	PROGRAMA AGENTES COMUNITÁRIOS DE SAÚDE - PACS			198.900,00	198.900,00
10.301.0023.2074.0000	PROGRAMA SAÚDE NA ESCOLA - PSE			24.100,00	24.100,00
10.301.0023.2095.0000	MANUT. DO NÚCLEO DE APOIO A SAÚDE FAMILIAR - NASF			72.000,00	72.000,00
10.301.0023.2098.0000	COMPENSAÇÃO DE ESPECIFICIDADES REGIONAIS - CER			12.000,00	12.000,00
10.301.0023.2100.0000	ENCARGOS COM A ELETROBRÁS			11.000,00	11.000,00
10	302 Assistência Hospitalar e Ambulatorial		85.000,00	218.100,00	303.100,00
10	302 0023 LEVA SAÚDE		85.000,00	218.100,00	303.100,00
10.302.0023.1048.0000	AQUISIÇÃO DE AMBULÂNCIA		85.000,00		85.000,00
10.302.0023.2041.0000	DESPESAS COM PESSOAS DOENTES			1.200,00	1.200,00
10.302.0023.2094.0000	MANUT. DO PROG. DE MELHORIA DO ACESSO E DA QUALIDADE - PMAQ			216.900,00	216.900,00
10	304 Vigilância Sanitária			21.000,00	21.000,00
10	304 0023 LEVA SAÚDE			21.000,00	21.000,00
10.304.0023.2075.0000	MANUTENÇÃO DO PROGRAMA VIGILÂNCIA SANITÁRIA			21.000,00	21.000,00
10	305 Vigilância Epidemiológica			73.400,00	73.400,00
10	305 0023 LEVA SAÚDE			73.400,00	73.400,00
10.305.0023.2076.0000	MANUTENÇÃO DO PROGRAMA ECD/VPS			73.400,00	73.400,00
10	306 Alimentação e Nutrição			18.000,00	18.000,00
10	306 0022 SEGURANÇA ALIMENTAR E NUTRICIONAL			18.000,00	18.000,00
10.306.0022.2077.0000	PROGRAMA DE VIGILÂNCIA ALIMENTAR			18.000,00	18.000,00

**PM DE BOQUEIRÃO DO PIAUÍ**

AVENIDA PRIMAVERA, Nº 699 - CNPJ:01612566/0001-37

Orçamento Programa - Exercício de 2017

Anexo 06

Página 20

Lei: 02, Data: 10/12/2016

PROGRAMA DE TRABALHO

(Inc.II, § 2º, Art.2º)

02 PODER EXECUTIVO**15 FUNDO MUNICIPAL DE ASSISTÊNCIA SOCIAL - FMAS**

Código	Especificação	Operação Especial	Projetos	Atividades	T o t a l	
08	Assistência Social			4.800,00	4.800,00	
08	242	Assistência ao Portador de Deficiência		4.800,00	4.800,00	
08	242	0017	VIDATIVA DE ATENDIMENTO A PESSOAL COM DEFICIÊNCIA	4.800,00	4.800,00	
08.242.0017.2079.0000	MANUTENÇÃO DE PESSOAS ESPECIAIS			4.800,00	4.800,00	
08	243	Assistência à Criança e ao Adolescente	2.400,00		2.400,00	
08	243	0019	REDE FAMÍLIA	2.400,00	2.400,00	
08.243.0019.1049.0000	CONST. AMPL. E REFORMA DE PRÉDIOS DA ASSISTÊNCIA SOCIAL		2.400,00		2.400,00	
08	244	Assistência Comunitária	9.800,00	615.700,00	625.500,00	
08	244	0016	SOCIAL EM AÇÃO COMUNITÁRIA A CIDADANIA	9.800,00	541.100,00	541.100,00
08.244.0016.1050.0000	AQUISIÇÃO DE EQUIPAMENTOS PARA ASSISTÊNCIA SOCIAL		9.800,00		9.800,00	
08.244.0016.2078.0000	MANUTENÇÃO DOS SERVIÇOS DE CONVIVENCIA E FORTALECIMENTO DE VINCULOS - SCFV			284.100,00	284.100,00	
08.244.0016.2084.0000	MANUTENÇÃO DO FUNDO MUNICIPAL DE ASSISTÊNCIA SOCIAL			203.300,00	203.300,00	
08.244.0016.2096.0000	MANUTENÇÃO DO IGD - BF			25.200,00	25.200,00	
08.244.0016.2097.0000	MANUTENÇÃO DO IGD - SUAS			17.100,00	17.100,00	
08.244.0016.2099.0000	ENCARGOS COM A ELETROBRÁS			1.600,00	1.600,00	
08	244	0019	REDE FAMÍLIA	84.400,00	84.400,00	
08.244.0019.2083.0000	PROGRAMA DE ATENÇÃO INTEGRAL A FAMÍLIA - PAIF/PBFI			84.400,00	84.400,00	
TOTAL		0,00	12.200,00	620.500,00	632.700,00	

**PM DE BOQUEIRÃO DO PIAUÍ**

AVENIDA PRIMAVERA, Nº 699 - CNPJ:01612566/0001-37

Orçamento Programa - Exercício de 2017

Anexo 06

Página 21

Lei: 02, Data: 10/12/2016

PROGRAMA DE TRABALHO

(Inc.II, § 2º, Art.2º)

02 PODER EXECUTIVO**16 RPPS**

Código	Especificação	Operação Especial	Projetos	Atividades	Total
09	Previdência Social			762.810,00	762.810,00
09	272 Previdência do Regime Estatutário			762.810,00	762.810,00
09	272 0039 PREVIDÊNCIA DO REGIME ESTATUTÁRIO			762.810,00	762.810,00
09	272.0039.2085.0000 GESTÃO DO FUNDO DE PREVIDÊNCIA			269.760,00	269.760,00
09	272.0039.2086.0000 BENEFÍCIOS PREVIDENCIÁRIOS			493.050,00	493.050,00
99	Reserva de Contingência			913.270,00	913.270,00
99	999 Reserva de Contingência			913.270,00	913.270,00
99	999 0039 PREVIDÊNCIA DO REGIME ESTATUTÁRIO			913.270,00	913.270,00
99	999.0039.2086.0000 BENEFÍCIOS PREVIDENCIÁRIOS			913.270,00	913.270,00
TOTAL		0,00	0,00	1.676.080,00	1.676.080,00
TOTAL GERAL		398.300,00	1.966.100,00	16.111.480,00	18.475.880,00

VALDEMIR ALVES DA SILVA
PREFEITO MUNICIPAL
395.033.643-53

SANTIDIO CARDOSO DE MACEDO NETO
CONTAFOR CRC/PI 4.173/O-3
240.446.013-72

**QUADRO AUXILIAR DE DETALHAMENTO DA DESPESA**

Lei: 02, Data: 10/12/2016

ORGÃO 02 PODER EXECUTIVO
UNIDADE 02 SECRETARIA DE ADMINISTRAÇÃO
SUB UNIDADE 00 SECRETARIA DE ADMINISTRAÇÃO

Aplicacao Programada	Proj/Ativ	Finalidade	Categoria	Detalhada	TotalGrupo	Total Categ.	Total Func
		F.R. - C.A.					
MANUTENÇÃO DA SECRETARIA DE ADMINISTRAÇÃO E FINANÇAS	04.122.0002.2006.0000						754.200,00
3	DESPESAS CORREN'					742.200,00	
1	PESSOAL E ENCARGOS SOCIAIS				92.200,00		
	CONTRATAÇÃO POR TEMPO DETERMINADO		3.1.90.04.00	1.200,00			
	VENCIMENTOS E VANTAGENS FIXAS - PESSOAL CIVIL		3.1.90.11.00	90.000,00			
	DESPESAS DE EXERCÍCIOS ANTERIORES		3.1.90.92.00	1.000,00			
3	OUTRAS DESPESAS CORRENTES				650.000,00		
	DIÁRIAS - PESSOAL CIVIL		3.3.90.14.00	20.000,00			
	MATERIAL DE CONSUMO		3.3.90.30.00	300.000,00			
	SERVIÇOS DE CONSULTORIA		3.3.90.35.00	100.000,00			
	OUTROS SERVIÇOS DE TERCEIROS - PESSOA FÍSICA		3.3.90.36.00	70.000,00			
	OUTROS SERVIÇOS DE TERCEIROS - PESSOA JURÍDICA		3.3.90.39.00	150.000,00			
	DESPESAS DE EXERCÍCIOS ANTERIORES		3.3.90.92.00	10.000,00			
4	DESPESAS DE CAPIT					12.000,00	
4	INVESTIMENTOS				12.000,00		
	EQUIPAMENTOS E MATERIAL PERMANENTE		4.4.90.52.00	4.000,00			
	EQUIPAMENTOS E MATERIAL PERMANENTE		4.4.90.52.00	4.000,00			
	EQUIPAMENTOS E MATERIAL PERMANENTE		4.4.90.52.00	4.000,00			
MANUTENÇÃO DA JUNTA DE SERVIÇO MILITAR	04.122.0002.2009.0000						4.800,00
3	DESPESAS CORREN'					4.800,00	
1	PESSOAL E ENCARGOS SOCIAIS				3.000,00		
	VENCIMENTOS E VANTAGENS FIXAS - PESSOAL CIVIL		3.1.90.11.00	3.000,00			
3	OUTRAS DESPESAS CORRENTES				1.800,00		
	MATERIAL DE CONSUMO		3.3.90.30.00	600,00			
	OUTROS SERVIÇOS DE TERCEIROS - PESSOA FÍSICA		3.3.90.36.00	600,00			
	OUTROS SERVIÇOS DE TERCEIROS - PESSOA JURÍDICA		3.3.90.39.00	600,00			
MANUTENÇÃO DO SETOR DE CONTABILIDADE	04.122.0004.2010.0000						169.000,00
3	DESPESAS CORREN'					169.000,00	
3	OUTRAS DESPESAS CORRENTES				169.000,00		
	DIÁRIAS - PESSOAL CIVIL		3.3.90.14.00	500,00			
	SERVIÇOS DE CONSULTORIA		3.3.90.35.00	130.000,00			
	OUTROS SERVIÇOS DE TERCEIROS - PESSOA FÍSICA		3.3.90.36.00	500,00			
	OUTROS SERVIÇOS DE TERCEIROS - PESSOA JURÍDICA		3.3.90.39.00	38.000,00			
MANUTENÇÃO DA SEGURANÇA PÚBLICA	04.122.0010.2011.0000						37.000,00
3	DESPESAS CORREN'					37.000,00	
3	OUTRAS DESPESAS CORRENTES				37.000,00		
	MATERIAL DE CONSUMO		3.3.90.30.00	2.000,00			
	MATERIAL DE CONSUMO		3.3.90.30.00	1.000,00			
	OUTROS SERVIÇOS DE TERCEIROS - PESSOA FÍSICA		3.3.90.36.00	10.000,00			
	OUTROS SERVIÇOS DE TERCEIROS - PESSOA FÍSICA		3.3.90.36.00	4.000,00			
	OUTROS SERVIÇOS DE TERCEIROS - PESSOA JURÍDICA		3.3.90.39.00	20.000,00			
INDENIZAÇÃO ADMINISTRATIVA E SENTENÇAS JUDICIAIS	04.122.0032.2007.0000						107.400,00
3	DESPESAS CORREN'					107.400,00	
1	PESSOAL E ENCARGOS SOCIAIS				101.200,00		
	SENTENÇAS JUDICIAIS		3.1.90.91.00	100.000,00			
	INDENIZAÇÕES E RESTITUIÇÕES TRABALHISTAS		3.1.90.94.00	1.200,00			
3	OUTRAS DESPESAS CORRENTES				6.200,00		
	SENTENÇAS JUDICIAIS		3.3.90.91.00	1.200,00			
	INDENIZAÇÕES E RESTITUIÇÕES		3.3.90.93.00	5.000,00			



QUADRO AUXILIAR DE DETALHAMENTO DA DESPESA

ORGÃO 02 PODER EXECUTIVO
UNIDADE 04 SECRETARIA DE AGRICULTURA
SUB UNIDADE 00 SECRETARIA DE AGRICULTURA

Aplicacao Programada	Proj/Ativ	Finalidade	Categoria	Detalhada	TotalGrupo	Total Categ.	Total Func.
		F.R. - C.A.					
INCENTIVO A AGRICULTURA FAMILIAR	20.608.0009.2087.0000						11 400,00
3	DESPESAS CORREN'					11.400,00	
3	OUTRAS DESPESAS CORRENTES				11.400,00		
	MATERIAL DE CONSUMO		3.3.90.30.00	2.200,00			
	MATERIAL DE CONSUMO		3.3.90.30.00	1.600,00			
	MATERIAL DE CONSUMO		3.3.90.30.00	1.600,00			
	OUTROS SERVIÇOS DE TERCEIROS - PESSOA FÍSICA		3.3.90.36.00	1.000,00			
	OUTROS SERVIÇOS DE TERCEIROS - PESSOA FÍSICA		3.3.90.36.00	1.000,00			
	OUTROS SERVIÇOS DE TERCEIROS - PESSOA FÍSICA		3.3.90.36.00	1.000,00			
	OUTROS SERVIÇOS DE TERCEIROS - PESSOA JURÍDICA		3.3.90.39.00	1.000,00			
	OUTROS SERVIÇOS DE TERCEIROS - PESSOA JURÍDICA		3.3.90.39.00	1.000,00			
	OUTROS SERVIÇOS DE TERCEIROS - PESSOA JURÍDICA		3.3.90.39.00	1.000,00			
INCENTIVO A PISCICULTURA	20.608.0037.2088.0000						12.400,00
3	DESPESAS CORREN'					12.400,00	
3	OUTRAS DESPESAS CORRENTES				12.400,00		
	MATERIAL DE CONSUMO		3.3.90.30.00	1.000,00			
	MATERIAL DE CONSUMO		3.3.90.30.00	2.700,00			
	MATERIAL DE CONSUMO		3.3.90.30.00	2.700,00			
	OUTROS SERVIÇOS DE TERCEIROS - PESSOA FÍSICA		3.3.90.36.00	1.000,00			
	OUTROS SERVIÇOS DE TERCEIROS - PESSOA FÍSICA		3.3.90.36.00	1.000,00			
	OUTROS SERVIÇOS DE TERCEIROS - PESSOA FÍSICA		3.3.90.36.00	1.000,00			
	OUTROS SERVIÇOS DE TERCEIROS - PESSOA JURÍDICA		3.3.90.39.00	1.000,00			
	OUTROS SERVIÇOS DE TERCEIROS - PESSOA JURÍDICA		3.3.90.39.00	1.000,00			
	OUTROS SERVIÇOS DE TERCEIROS - PESSOA JURÍDICA		3.3.90.39.00	1.000,00			
INCENTIVO A PECUÁRIA	20.608.0037.2089.0000						12.400,00
3	DESPESAS CORREN'					12.400,00	
3	OUTRAS DESPESAS CORRENTES				12.400,00		
	MATERIAL DE CONSUMO		3.3.90.30.00	1 000,00			
	MATERIAL DE CONSUMO		3.3.90.30.00	2.700,00			
	MATERIAL DE CONSUMO		3.3.90.30.00	2.700,00			
	OUTROS SERVIÇOS DE TERCEIROS - PESSOA FÍSICA		3.3.90.36.00	1.000,00			
	OUTROS SERVIÇOS DE TERCEIROS - PESSOA FÍSICA		3.3.90.36.00	1.000,00			
	OUTROS SERVIÇOS DE TERCEIROS - PESSOA FÍSICA		3.3.90.36.00	1.000,00			
	OUTROS SERVIÇOS DE TERCEIROS - PESSOA JURÍDICA		3.3.90.39.00	1.000,00			
	OUTROS SERVIÇOS DE TERCEIROS - PESSOA JURÍDICA		3.3.90.39.00	1.000,00			
	OUTROS SERVIÇOS DE TERCEIROS - PESSOA JURÍDICA		3.3.90.39.00	1.000,00			
CONST., AMP. E REFORMA DE MATADOURO	20.692.0009.1052.0000						9.400,00
4	DESPESAS DE CAPIT					9.400,00	
4	INVESTIMENTOS				9.400,00		
	OBRAS E INSTALAÇÕES		4.4.90.51.00	1.000,00			
	OBRAS E INSTALAÇÕES		4.4.90.51.00	2.700,00			
	OBRAS E INSTALAÇÕES		4.4.90.51.00	2.700,00			
	EQUIPAMENTOS E MATERIAL PERMANENTE		4.4.90.52.00	1.000,00			
	EQUIPAMENTOS E MATERIAL PERMANENTE		4.4.90.52.00	1.000,00			
	EQUIPAMENTOS E MATERIAL PERMANENTE		4.4.90.52.00	1.000,00			

TOTAL 224.500,00



QUADRO AUXILIAR DE DETALHAMENTO DA DESPESA

Lei: 02, Data: 10/12/2016

ORGÃO 02 PODER EXECUTIVO
UNIDADE 05 SECRETARIA DE EDUCAÇÃO E CULTURA
SUB UNIDADE 00 SECRETARIA DE EDUCAÇÃO E CULTURA

Aplicacao Programada	Proj/Ativ	Finalidade F.R. - C.A.	Categoria	Detalhada	TotalGrupo	Total Categ.	Total Func.
AQUISIÇÃO DE TRANSPORTE ESCOLAR	12.361.0024.1005.0000						49.000,00
4 DESPESAS DE CAPIT						49.000,00	
4 INVESTIMENTOS					49.000,00		
EQUIPAMENTOS E MATERIAL PERMANENTE			4.4.90.52.00	29.000,00			
EQUIPAMENTOS E MATERIAL PERMANENTE			4.4.90.52.00				
EQUIPAMENTOS E MATERIAL PERMANENTE			4.4.90.52.00				
EQUIPAMENTOS E MATERIAL PERMANENTE			4.4.90.52.00	20.000,00			
AQUISIÇÃO DE EQUIPAMENTOS PARA ESCOLAS	12.361.0024.1006.0000						33.500,00
4 DESPESAS DE CAPIT						33.500,00	
4 INVESTIMENTOS					33.500,00		
EQUIPAMENTOS E MATERIAL PERMANENTE			4.4.90.52.00	20.500,00			
EQUIPAMENTOS E MATERIAL PERMANENTE			4.4.90.52.00				
EQUIPAMENTOS E MATERIAL PERMANENTE			4.4.90.52.00				
EQUIPAMENTOS E MATERIAL PERMANENTE			4.4.90.52.00	13.000,00			
AQUISIÇÃO DE IMÓVEL	12.361.0024.1007.0000						20.000,00
4 DESPESAS DE CAPIT						20.000,00	
4 INVESTIMENTOS					20.000,00		
AQUISIÇÃO DE IMÓVEIS			4.4.90.61.00	15.000,00			
AQUISIÇÃO DE IMÓVEIS			4.4.90.61.00				
AQUISIÇÃO DE IMÓVEIS			4.4.90.61.00				
AQUISIÇÃO DE IMÓVEIS			4.4.90.61.00	5.000,00			
CONSTRUÇÃO, AMPLIAÇÃO E REFORMA DE ESCOLAS	12.361.0024.1008.0000						20.000,00
4 DESPESAS DE CAPIT						20.000,00	
4 INVESTIMENTOS					20.000,00		
OBRAS E INSTALAÇÕES			4.4.90.51.00	15.000,00			
OBRAS E INSTALAÇÕES			4.4.90.51.00	5.000,00			
AQUISIÇÃO DE UM LABORATÓRIO DE CIÊNCIAS	12.361.0024.1009.0000						7.100,00
4 DESPESAS DE CAPIT						7.100,00	
4 INVESTIMENTOS					7.100,00		
EQUIPAMENTOS E MATERIAL PERMANENTE			4.4.80.52.00	6.100,00			
EQUIPAMENTOS E MATERIAL PERMANENTE			4.4.90.52.00	1.000,00			
CONSTRUÇÃO, AMPLIAÇÃO E REFORMA DE GINÁSIO POLIESPORTIVO	12.361.0024.1010.0000						12.100,00
4 DESPESAS DE CAPIT						12.100,00	
4 INVESTIMENTOS					12.100,00		
OBRAS E INSTALAÇÕES			4.4.90.51.00	9.100,00			
OBRAS E INSTALAÇÕES			4.4.90.51.00	3.000,00			
CONST. E REFORMA DE QUADRAS ESPORTIVAS ESCOLARES	12.361.0024.1053.0000						27.500,00
4 DESPESAS DE CAPIT						27.500,00	
4 INVESTIMENTOS					27.500,00		
OBRAS E INSTALAÇÕES			4.4.90.51.00	8.600,00			
OBRAS E INSTALAÇÕES			4.4.90.51.00	5.400,00			
EQUIPAMENTOS E MATERIAL PERMANENTE			4.4.90.52.00	3.600,00			
EQUIPAMENTOS E MATERIAL PERMANENTE			4.4.90.52.00	9.900,00			
MANUTENÇÃO DO ENSINO FUNDAMENTAL	12.361.0025.2028.0000						585.000,00
3 DESPESAS CORREN'						585.000,00	

**PM DE BOQUEIRÃO DO PIAUÍ**

AVENIDA PRIMAVERA, Nº 699 - CNPJ:01612566/0001-37

Orçamento Programa - Exercício de 2017

Página 10

QUADRO AUXILIAR DE DETALHAMENTO DA DESPESA

Lei: 02, Data: 10/12/2016

ORGÃO 02 PODER EXECUTIVO
UNIDADE 05 SECRETARIA DE EDUCAÇÃO E CULTURA
SUB UNIDADE 00 SECRETARIA DE EDUCAÇÃO E CULTURA

Aplicacao Programada	Proj/Ativ	Finalidade	Categoria	Detalhada	TotalGrupo	Total Categ.	Total Func.
		F.R. - C.A.					
MANUTENÇÃO DO ENSINO FUNDAMENTAL	12.361.0025.2028.0000						585.000,00
3	DESPESAS CORREN					585.000,00	
1	PESSOAL E ENCARGOS SOCIAIS				131.400,00		
	CONTRATAÇÃO POR TEMPO DETERMINADO		3.1.90.04.00	900,00			
	CONTRATAÇÃO POR TEMPO DETERMINADO		3.1.90.04.00	300,00			
	VENCIMENTOS E VANTAGENS FIXAS - PESSOAL CIVIL		3.1.90.11.00	97.200,00			
	VENCIMENTOS E VANTAGENS FIXAS - PESSOAL CIVIL		3.1.90.11.00	8.600,00			
	OBRIGAÇÕES PATRONAIS		3.1.90.13.00	12.000,00			
	OBRIGAÇÕES PATRONAIS - INTRA-ORÇAMENTÁRIO		3.1.91.13.00	12.400,00			
3	OUTRAS DESPESAS CORRENTES				453.600,00		
	DIÁRIAS - PESSOAL CIVIL		3.3.90.14.00	9.000,00			
	DIÁRIAS - PESSOAL CIVIL		3.3.90.14.00	3.600,00			
	MATERIAL DE CONSUMO		3.3.90.30.00	103.300,00			
	MATERIAL DE CONSUMO		3.3.90.30.00	1.100,00			
	MATERIAL DE CONSUMO		3.3.90.30.00	12.000,00			
	MATERIAL DE CONSUMO		3.3.90.30.00	2.100,00			
	Material, Bem ou Serviço para Distribuição Gratuita		3.3.90.32.00	8.700,00			
	Material, Bem ou Serviço para Distribuição Gratuita		3.3.90.32.00	3.300,00			
	PASSAGENS E DESPESAS COM LOCOMOÇÃO		3.3.90.33.00	11.100,00			
	PASSAGENS E DESPESAS COM LOCOMOÇÃO		3.3.90.33.00	4.300,00			
	OUTROS SERVIÇOS DE TERCEIROS - PESSOA FÍSICA		3.3.90.36.00	199.000,00			
	OUTROS SERVIÇOS DE TERCEIROS - PESSOA FÍSICA		3.3.90.36.00	4.000,00			
	OUTROS SERVIÇOS DE TERCEIROS - PESSOA FÍSICA		3.3.90.36.00	3.800,00			
	OUTROS SERVIÇOS DE TERCEIROS - PESSOA FÍSICA		3.3.90.36.00	4.000,00			
	OUTROS SERVIÇOS DE TERCEIROS - PESSOA FÍSICA		3.3.90.36.00	2.200,00			
	OUTROS SERVIÇOS DE TERCEIROS - PESSOA JURÍDICA		3.3.90.39.00	66.000,00			
	OUTROS SERVIÇOS DE TERCEIROS - PESSOA JURÍDICA		3.3.90.39.00	3.800,00			
	OUTROS SERVIÇOS DE TERCEIROS - PESSOA JURÍDICA		3.3.90.39.00	4.300,00			
	OUTROS SERVIÇOS DE TERCEIROS - PESSOA JURÍDICA		3.3.90.39.00	6.000,00			
	DESPESAS DE EXERCÍCIOS ANTERIORES		3.3.90.92.00	1.000,00			
	DESPESAS DE EXERCÍCIOS ANTERIORES		3.3.90.92.00	1.000,00			
MANUTENÇÃO DA MERENDA ESCOLAR	12.361.0025.2029.0000						170.000,00
3	DESPESAS CORREN					170.000,00	
3	OUTRAS DESPESAS CORRENTES				170.000,00		
	MATERIAL DE CONSUMO		3.3.90.30.00	20.000,00			
	MATERIAL DE CONSUMO		3.3.90.30.00	150.000,00			
MANUTENÇÃO DO TRANSPORTE ESCOLAR	12.361.0025.2030.0000						61.700,00
3	DESPESAS CORREN					61.700,00	
3	OUTRAS DESPESAS CORRENTES				61.700,00		
	PASSAGENS E DESPESAS COM LOCOMOÇÃO		3.3.90.33.00	3.300,00			
	OUTROS SERVIÇOS DE TERCEIROS - PESSOA FÍSICA		3.3.90.36.00	13.000,00			
	OUTROS SERVIÇOS DE TERCEIROS - PESSOA FÍSICA		3.3.90.36.00	11.000,00			
	OUTROS SERVIÇOS DE TERCEIROS - PESSOA JURÍDICA		3.3.90.39.00	7.400,00			
	OUTROS SERVIÇOS DE TERCEIROS - PESSOA JURÍDICA		3.3.90.39.00	26.000,00			
	DESPESAS DE EXERCÍCIOS ANTERIORES		3.3.90.92.00	1.000,00			
TREINAMENTO E CAPACITAÇÃO DO PESSOAL DA EDUCAÇÃO	12.361.0025.2031.0000						24.200,00
3	DESPESAS CORREN					24.200,00	
3	OUTRAS DESPESAS CORRENTES				24.200,00		
	MATERIAL DE CONSUMO		3.3.90.30.00	4.400,00			
	MATERIAL DE CONSUMO		3.3.90.30.00	1.100,00			
	OUTROS SERVIÇOS DE TERCEIROS - PESSOA FÍSICA		3.3.90.36.00	6.600,00			
	OUTROS SERVIÇOS DE TERCEIROS - PESSOA FÍSICA		3.3.90.36.00	1.100,00			
	OUTROS SERVIÇOS DE TERCEIROS - PESSOA JURÍDICA		3.3.90.39.00	9.900,00			
	OUTROS SERVIÇOS DE TERCEIROS - PESSOA JURÍDICA		3.3.90.39.00	1.100,00			

**PM DE BOQUEIRÃO DO PIAUÍ**

AVENIDA PRIMAVERA, Nº 699 - CNPJ:01612566/0001-37

Orçamento Programa - Exercício de 2017

Anexo 07

Página 1

Lei: 02, Data: 10/12/2016

**PROGRAMA DE TRABALHO DO GOVERNO
DEMONSTRATIVO DE FUNÇÕES, SUBFUNÇÕES E PROGRAMAS
POR PROJETOS, ATIVIDADES E OPERAÇÕES ESPECIAIS
(Inc.II, § 2º, Art.2º)**

Código	Especificação	Operação Especial	Projetos	Atividades	Total
01	Legislativa	0,00	4.200,00	535.800,00	540.000,00
01	031 Ação Legislativa	0,00	4.200,00	535.800,00	540.000,00
01	031 0100 ATUAÇÃO LEGISLATIVA DA CÂMARA MUNICIPAL	0,00	4.200,00	535.800,00	540.000,00
01.031.0100.1001.0000	RESTAURAÇÃO E MANUTENÇÃO DO PRÉDIO DA CÂMARA	0,00	2.100,00	0,00	2.100,00
01.031.0100.1002.0000	AQUISIÇÃO DE EQUIPAMENTOS E VEÍCULOS	0,00	2.100,00	0,00	2.100,00
01.031.0100.2001.0000	MANUTENÇÃO DAS ATIVIDADES DA CÂMARA MUNICIPAL	0,00	0,00	535.800,00	535.800,00
04	Administração	0,00	6.500,00	1.967.900,00	1.974.400,00
04	062 Defesa do Interesse Público no Processo Judiciário	0,00	0,00	90.600,00	90.600,00
04	062 0002 OTIMIZAÇÃO E EFICIÊNCIA ADMINISTRATIVA	0,00	0,00	90.600,00	90.600,00
04.062.0002.2024.0000	MANUTENÇÃO DA PROCURADORIA GERAL DO MUNICÍPIO	0,00	0,00	90.600,00	90.600,00
04	122 Administração Geral	0,00	6.500,00	1.673.500,00	1.680.000,00
04	122 0002 OTIMIZAÇÃO E EFICIÊNCIA ADMINISTRATIVA	0,00	6.500,00	1.157.900,00	1.164.400,00
04.122.0002.1003.0000	AQUISIÇÃO DE EQUIP. E VEÍCULOS P/O GABINETE DO PREFEITO	0,00	6.500,00	0,00	6.500,00
04.122.0002.2002.0000	MANUTENÇÃO DAS ATIVIDADES DO GABINETE DO PREFEITO	0,00	0,00	360.000,00	360.000,00
04.122.0002.2006.0000	MANUTENÇÃO DA SECRETARIA DE ADMINISTRAÇÃO E FINANÇAS	0,00	0,00	754.200,00	754.200,00
04.122.0002.2009.0000	MANUTENÇÃO DA JUNTA DE SERVIÇO MILITAR	0,00	0,00	4.800,00	4.800,00
04.122.0002.2040.0000	MANUNTENÇÃO DA SECRETARIA DE SAÚDE	0,00	0,00	38.900,00	38.900,00
04	122 0003 ASSESSORIA JURIDICA	0,00	0,00	93.200,00	93.200,00
04.122.0003.2004.0000	MANUTENÇÃO DA ASSESSORIA JURÍDICA	0,00	0,00	93.200,00	93.200,00
04	122 0004 PLANEJAMENTO DO CONTROLE INTERNO	0,00	0,00	169.000,00	169.000,00
04.122.0004.2010.0000	MANUTENÇÃO DO SETOR DE CONTABILIDADE	0,00	0,00	169.000,00	169.000,00
04	122 0010 SEGURANÇA BOQUEIRÃO DA PAZ	0,00	0,00	37.000,00	37.000,00
04.122.0010.2011.0000	MANUTENÇÃO DA SEGURANÇA PÚBLICA	0,00	0,00	37.000,00	37.000,00
04	122 0012 COMUNICAÇÃO INTEGRADA	0,00	0,00	13.000,00	13.000,00
04.122.0012.2005.0000	MANUTENÇÃO DA ASSESSORIA DE IMPRESSA	0,00	0,00	13.000,00	13.000,00
04	122 0032 ENCARGOS PÚBLICOS DIVERSOS	0,00	0,00	177.400,00	177.400,00
04.122.0032.2007.0000	INDENIZAÇÃO ADMINISTRATIVA E SENTENÇAS JUDICIAIS	0,00	0,00	107.400,00	107.400,00
04.122.0032.2006.0000	ENCARGOS COM A ELETROBRÁS	0,00	0,00	70.000,00	70.000,00
04	122 0038 CONTRIBUIÇÕES	0,00	0,00	26.000,00	26.000,00
04.122.0038.2003.0000	CONTRIBUIÇÃO A ENTIDADES DE CLASSE	0,00	0,00	26.000,00	26.000,00
04	123 Administração Financeira	0,00	0,00	50.900,00	50.900,00
04	123 0001 FORTALECIMENTO DAS FINANÇAS MUNICIPAIS	0,00	0,00	46.200,00	46.200,00
04.123.0001.2012.0000	MANUTENÇÃO DO DEPARTAMENTO DE TRIBUTAÇÃO	0,00	0,00	46.200,00	46.200,00
04	123 0032 ENCARGOS PÚBLICOS DIVERSOS	0,00	0,00	4.700,00	4.700,00
04.123.0032.2013.0000	MANUTENÇÃO DOS SERVIÇOS BANCÁRIOS	0,00	0,00	4.700,00	4.700,00
04	124 Controle Interno	0,00	0,00	20.100,00	20.100,00
04	124 0004 PLANEJAMENTO DO CONTROLE INTERNO	0,00	0,00	20.100,00	20.100,00
04.124.0004.2014.0000	MANUTENÇÃO DA CONTROLADORIA GERAL DO MUNICÍPIO	0,00	0,00	18.100,00	18.100,00
04.124.0004.2015.0000	CRIAÇÃO DO PLANO DIRETOR	0,00	0,00	2.000,00	2.000,00



PM DE BOQUEIRÃO DO PIAUÍ

AVENIDA PRIMAVERA, Nº 699 - CNPJ:01612566/0001-37

Orçamento Programa - Exercício de 2017

Anexo 07

Página 2

Lei: 02, Data: 10/12/2016

PROGRAMA DE TRABALHO DO GOVERNO DEMONSTRATIVO DE FUNÇÕES, SUBFUNÇÕES E PROGRAMAS POR PROJETOS, ATIVIDADES E OPERAÇÕES ESPECIAIS

(Inc.II, § 2º, Art.2º)

Código	Especificação	Operação Especial	Projetos	Atividades	T o t a l
04	Administração	0,00	6.500,00	1.967.900,00	1.974.400,00
04	128 Formação de Recursos Humanos	0,00	0,00	3.200,00	3.200,00
04	128 0029 POLÍTICA PESSOAL	0,00	0,00	3.200,00	3.200,00
04.128.0029.2016.0000	TREINAMENTO E CAPACITAÇÃO DE PESSOAL	0,00	0,00	3.200,00	3.200,00
04	271 Previdência Básica	0,00	0,00	115.000,00	115.000,00
04	271 0032 ENCARGOS PÚBLICOS DIVERSOS	0,00	0,00	115.000,00	115.000,00
04.271.0032.2018.0000	OBRIGAÇÕES PATRONAIS	0,00	0,00	115.000,00	115.000,00
04	722 Telecomunicações	0,00	0,00	14.600,00	14.600,00
04	722 0032 ENCARGOS PÚBLICOS DIVERSOS	0,00	0,00	14.600,00	14.600,00
04.722.0032.2017.0000	MANUTENÇÃO DOS SERVIÇOS TELEFÔNICOS	0,00	0,00	14.600,00	14.600,00
08	Assistência Social	0,00	99.200,00	749.800,00	849.000,00
08	242 Assistência ao Portador de Deficiência	0,00	0,00	4.800,00	4.800,00
08	242 0017 VITATIVA DE ATENDIMENTO A PESSOAL COM DEFICIÊNCIA	0,00	0,00	4.800,00	4.800,00
08.242.0017.2079.0000	MANUTENÇÃO DE PESSOAS ESPECIAIS	0,00	0,00	4.800,00	4.800,00
08	243 Assistência à Criança e ao Adolescente	0,00	2.400,00	0,00	2.400,00
08	243 0019 REDE FAMÍLIA	0,00	2.400,00	0,00	2.400,00
08.243.0019.1049.0000	CONST., AMPL. E REFORMA DE PRÉDIOS DA ASSISTÊNCIA SOCIAL	0,00	2.400,00	0,00	2.400,00
08	244 Assistência Comunitária	0,00	96.800,00	745.000,00	841.800,00
08	244 0014 INCLUSÃO SOCIAL PELO TRABALHO	0,00	0,00	3.000,00	3.000,00
08.244.0014.2055.0000	MANUTENÇÃO DO PROGRAMA EMPREGO E RENDA	0,00	0,00	3.000,00	3.000,00
08	244 0016 SOCIAL EM AÇÃO COMUNITÁRIA A CIDADANIA	0,00	96.800,00	614.000,00	710.800,00
08.244.0016.1041.0000	AQUISIÇÃO DE EQUIPAMENTOS PARA SEC. DE ASSISTÊNCIA SOCIAL	0,00	22.500,00	0,00	22.500,00
08.244.0016.1042.0000	CONSTRUÇÃO, AMPLIAÇÃO E REFORMA DA SEC. DE ASSIST. SOCIAL	0,00	64.500,00	0,00	64.500,00
08.244.0016.1050.0000	AQUISIÇÃO DE EQUIPAMENTOS PARA ASSISTÊNCIA SOCIAL	0,00	9.800,00	0,00	9.800,00
08.244.0016.2056.0000	MANUTENÇÃO DA SECRETARIA DE ASSISTÊNCIA SOCIAL	0,00	0,00	82.700,00	82.700,00
08.244.0016.2078.0000	MANUTENÇÃO DOS SERVIÇOS DE CONVIVENCIA E FORTALECIMENTO DE VÍNCULOS - SCFV	0,00	0,00	284.100,00	284.100,00
08.244.0016.2084.0000	MANUTENÇÃO DO FUNDO MUNICIPAL DE ASSISTÊNCIA SOCIAL	0,00	0,00	203.300,00	203.300,00
08.244.0016.2096.0000	MANUNTENÇÃO DO IGD - BF	0,00	0,00	25.200,00	25.200,00
08.244.0016.2097.0000	MANUNTENÇÃO DO IGD - SUAS	0,00	0,00	17.100,00	17.100,00
08.244.0016.2099.0000	ENCARGOS COM A ELETROBRÁS	0,00	0,00	1.600,00	1.600,00
08	244 0018 ATENÇÃO A MULHER	0,00	0,00	2.400,00	2.400,00
08.244.0018.2057.0000	MANUTENÇÃO DO PROGRAMA DE ATENÇÃO A MULHER	0,00	0,00	2.400,00	2.400,00
08	244 0019 REDE FAMÍLIA	0,00	0,00	125.000,00	125.000,00
08.244.0019.2058.0000	MANUTENÇÃO DO CONSELHO TUTELAR	0,00	0,00	40.600,00	40.600,00
08.244.0019.2083.0000	PROGRAMA DE ATENÇÃO INTEGRAL A FAMÍLIA - PAIF/PBFI	0,00	0,00	84.400,00	84.400,00
08	244 0022 SEGURANÇA ALIMENTAR E NUTRICIONAL	0,00	0,00	600,00	600,00
08.244.0022.2059.0000	DESPESAS COM PESSOAS CARENTES	0,00	0,00	600,00	600,00



**PROGRAMA DE TRABALHO DO GOVERNO
DEMONSTRATIVO DE FUNÇÕES, SUBFUNÇÕES E PROGRAMAS
POR PROJETOS, ATIVIDADES E OPERAÇÕES ESPECIAIS
(Inc. II, § 2º, Art. 2º)**

Código	Especificação	Operação Especial	Projetos	Atividades	T o t a l
08	Assistência Social	0,00	99.200,00	749.800,00	849.000,00
09	Previdência Social	0,00	0,00	762.810,00	762.810,00
09	272 Previdência do Regime Estatutário	0,00	0,00	762.810,00	762.810,00
09	272 0039 PREVIDÊNCIA DO REGIME ESTATUTÁRIO	0,00	0,00	762.810,00	762.810,00
09.272.0039.2085.0000	GESTÃO DO FUNDO DE PREVIDÊNCIA	0,00	0,00	269.760,00	269.760,00
09.272.0039.2086.0000	BENEFÍCIOS PREVIDENCIÁRIOS	0,00	0,00	493.050,00	493.050,00
10	Saúde	0,00	512.900,00	2.579.100,00	3.092.000,00
10	301 Atenção Básica	0,00	427.900,00	2.248.600,00	2.676.500,00
10	301 0023 LEVA SAÚDE	0,00	427.900,00	2.248.600,00	2.676.500,00
10.301.0023.1014.0000	MANTER E EQUIPAR A SECRETARIA DE SAÚDE	0,00	6.000,00	0,00	6.000,00
10.301.0023.1015.0000	AQUIS. DE EQUIP. E VEÍCULOS PARA POSTOS DE SAÚDE	0,00	6.000,00	0,00	6.000,00
10.301.0023.1016.0000	CONSTRUÇÃO, AMPLIAÇÃO E RESTAURAÇÃO DOS POSTOS DE SAÚDE	0,00	6.000,00	0,00	6.000,00
10.301.0023.1017.0000	AQUIS. DE EQUIP. MÉDICOS, ODONTOLÓGICOS E HOSPITALARES	0,00	6.000,00	0,00	6.000,00
10.301.0023.1018.0000	AQUISIÇÃO DE IMÓVEIS	0,00	6.000,00	0,00	6.000,00
10.301.0023.1019.0000	AQUISIÇÃO DE UNIDADE MÓVEL DE SAÚDE P/ ATEND. MÉDICO	0,00	6.000,00	0,00	6.000,00
10.301.0023.1020.0000	CONSTRUÇÃO DE UMA UNIDADE MISTA DE SAÚDE	0,00	6.000,00	0,00	6.000,00
10.301.0023.1045.0000	CONSTRUÇÃO, AMPLIAÇÃO E REFORMA DE POSTOS DE SAÚDE	0,00	109.500,00	0,00	109.500,00
10.301.0023.1046.0000	AQUISIÇÃO DE EQUIPAMENTOS PARA SEC. DE SAÚDE	0,00	43.500,00	0,00	43.500,00
10.301.0023.1047.0000	AQUISIÇÃO DE VEÍCULOS E/OU MOTO	0,00	39.500,00	0,00	39.500,00
10.301.0023.1056.0000	CONSTRUÇÃO, AMPLIAÇÃO E REFORMA DE UBS	0,00	65.500,00	0,00	65.500,00
10.301.0023.1057.0000	AQUISIÇÃO DE EQUIPAMENTOS PARA UBS	0,00	55.200,00	0,00	55.200,00
10.301.0023.1058.0000	AQUISIÇÃO DE TRAILLER MÉDICO ODONTOLÓGICO	0,00	16.500,00	0,00	16.500,00
10.301.0023.1059.0000	AQUISIÇÃO DE EQUIP. MÉDICO, HOSPITALAR E ODONTOLÓGICO	0,00	17.500,00	0,00	17.500,00
10.301.0023.1060.0000	CONSTRUÇÃO DE ACADEMIA DE SAÚDE	0,00	38.700,00	0,00	38.700,00
10.301.0023.2068.0000	MANUTENÇÃO DO FUNDO MUNICIPAL DE SAÚDE - FMS	0,00	0,00	922.100,00	922.100,00
10.301.0023.2069.0000	PROGRAMA ATENÇÃO BÁSICA DE SAÚDE - PAB	0,00	0,00	279.400,00	279.400,00
10.301.0023.2070.0000	PROGRAMA SAÚDE DA FAMÍLIA - PSF	0,00	0,00	564.100,00	564.100,00
10.301.0023.2071.0000	PROGRAMA FARMÁCIA BÁSICA	0,00	0,00	57.000,00	57.000,00
10.301.0023.2072.0000	PROGRAMA SAÚDE BUCAL - PSB	0,00	0,00	108.000,00	108.000,00
10.301.0023.2073.0000	PROGRAMA AGENTES COMUNITÁRIOS DE SAÚDE - PACS	0,00	0,00	198.900,00	198.900,00
10.301.0023.2074.0000	PROGRAMA SAÚDE NA ESCOLA - PSE	0,00	0,00	24.100,00	24.100,00
10.301.0023.2095.0000	MANUT. DO NÚCLEO DE APOIO A SAÚDE FAMILIAR - NASF	0,00	0,00	72.000,00	72.000,00
10.301.0023.2098.0000	COMPENSAÇÃO DE ESPECIFICIDADES REGIONAIS - CER	0,00	0,00	12.000,00	12.000,00
10.301.0023.2100.0000	ENCARGOS COM A ELETROBRÁS	0,00	0,00	11.000,00	11.000,00
10	302 Assistência Hospitalar e Ambulatorial	0,00	85.000,00	218.100,00	303.100,00
10	302 0023 LEVA SAÚDE	0,00	85.000,00	218.100,00	303.100,00
10.302.0023.1048.0000	AQUISIÇÃO DE AMBULÂNCIA	0,00	85.000,00	0,00	85.000,00
10.302.0023.2041.0000	DESPESAS COM PESSOAS DOENTES	0,00	0,00	1.200,00	1.200,00
10.302.0023.2094.0000	MANUT. DO PROG. DE MELHORIA DO ACESSO E DA QUALIDADE - PMAQ	0,00	0,00	216.900,00	216.900,00
10	304 Vigilância Sanitária	0,00	0,00	21.000,00	21.000,00
10	304 0023 LEVA SAÚDE	0,00	0,00	21.000,00	21.000,00
10.304.0023.2075.0000	MANUTENÇÃO DO PROGRAMA VIGILÂNCIA SANITÁRIA	0,00	0,00	21.000,00	21.000,00
10	305 Vigilância Epidemiológica	0,00	0,00	73.400,00	73.400,00



PM DE BOQUEIRÃO DO PIAUÍ

AVENIDA PRIMAVERA, Nº 699 - CNPJ:01612566/0001-37

Orçamento Programa - Exercício de 2017

Anexo 07

Página 4

Lei: 02, Data: 10/12/2016

PROGRAMA DE TRABALHO DO GOVERNO DEMONSTRATIVO DE FUNÇÕES, SUBFUNÇÕES E PROGRAMAS POR PROJETOS, ATIVIDADES E OPERAÇÕES ESPECIAIS (Inc.II, § 2º, Art.2º)

Código	Especificação	Operação Especial	Projetos	Atividades	Total
10	Saúde	0,00	512.900,00	2.579.100,00	3.092.000,00
10	305	Vigilância Epidemiológica	0,00	73.400,00	73.400,00
10	305	0023 LEVA SAÚDE	0,00	73.400,00	73.400,00
10.305.0023	2076.0000	MANUTENÇÃO DO PROGRAMA ECD/VPS	0,00	73.400,00	73.400,00
10	306	Alimentação e Nutrição	0,00	18.000,00	18.000,00
10	306	0022 SEGURANÇA ALIMENTAR E NUTRICIONAL	0,00	18.000,00	18.000,00
10.306.0022	2077.0000	PROGRAMA DE VIGILÂNCIA ALIMENTAR	0,00	18.000,00	18.000,00
12	Educação	0,00	251.400,00	6.932.500,00	7.183.900,00
12	361	Ensino Fundamental	0,00	6.369.400,00	6.563.600,00
12	361	0024 A ARTE DE VIVER ENSINANDO	0,00	0,00	169.200,00
12.361.0024	1005.0000	AQUISIÇÃO DE TRANSPORTE ESCOLAR	0,00	0,00	49.000,00
12.361.0024	1006.0000	AQUISIÇÃO DE EQUIPAMENTOS PARA ESCOLAS	0,00	0,00	33.500,00
12.361.0024	1007.0000	AQUISIÇÃO DE IMÓVEL	0,00	0,00	20.000,00
12.361.0024	1008.0000	CONSTRUÇÃO, AMPLIAÇÃO E REFORMA DE ESCOLAS	0,00	0,00	20.000,00
12.361.0024	1009.0000	AQUISIÇÃO DE UM LABORATÓRIO DE CIÊNCIAS	0,00	0,00	7.100,00
12.361.0024	1010.0000	CONSTRUÇÃO, AMPLIAÇÃO E REFORMA DE GINÁSIO POLIESPORTIVO	0,00	0,00	12.100,00
12.361.0024	1053.0000	CONST. E REFORMA DE QUADRAS ESPORTIVAS ESCOLARES	0,00	0,00	27.500,00
12	361	0025 EDUCAÇÃO DE CRIANÇAS DE 07 A 14 ANOS	0,00	6.016.300,00	6.041.300,00
12.361.0025	1043.0000	CONSTRUÇÃO, AMPLIAÇÃO E REFORMA DE ESCOLAS	0,00	0,00	15.000,00
12.361.0025	1044.0000	AQUISIÇÃO DE EQUIPAMENTOS PARA AS ESCOLAS	0,00	0,00	10.000,00
12.361.0025	2028.0000	MANUTENÇÃO DO ENSINO FUNDAMENTAL	0,00	585.000,00	585.000,00
12.361.0025	2029.0000	MANUTENÇÃO DA MERENDA ESCOLAR	0,00	170.000,00	170.000,00
12.361.0025	2030.0000	MANUTENÇÃO DO TRANSPORTE ESCOLAR	0,00	61.700,00	61.700,00
12.361.0025	2031.0000	TREINAMENTO E CAPACITAÇÃO DO PESSOAL DA EDUCAÇÃO	0,00	24.200,00	24.200,00
12.361.0025	2032.0000	PROGRAMA SALÁRIO EDUCAÇÃO - QSE	0,00	160.000,00	160.000,00
12.361.0025	2033.0000	PROGRAMA DINHEIRO DIRETO DAS ESCOLAS - PDDE	0,00	10.000,00	10.000,00
12.361.0025	2061.0000	MANUTENÇÃO DO ENSINO FUNDAMENTAL	0,00	491.200,00	491.200,00
12.361.0025	2062.0000	MANUTENÇÃO DO ENSINO FUNDAMENTAL - 40%	0,00	1.396.000,00	1.396.000,00
12.361.0025	2063.0000	MANUTENÇÃO DO ENSINO FUNDAMENTAL - 60%	0,00	2.855.000,00	2.855.000,00
12.361.0025	2101.0000	ENCARGOS COM A ELETROBRÁS	0,00	14.100,00	14.100,00
12.361.0025	2102.0000	ENCARGOS COM A ELETROBRÁS	0,00	16.500,00	16.500,00
12.361.0025	2165.0000	MANUTENÇÃO DO PROJOVEM	0,00	232.600,00	232.600,00
12	361	0027 ATENDIMENTO DE JOVENS E ADULTOS	0,00	331.900,00	331.900,00
12.361.0027	2035.0000	MANUTENÇÃO DO ENSINO DE JOVENS E ADULTOS	0,00	36.300,00	36.300,00
12.361.0027	2066.0000	MANUTENÇÃO DO ENSINO DE JOVENS E ADULTOS - 40%	0,00	30.000,00	30.000,00
12.361.0027	2067.0000	MANUTENÇÃO DO ENSINO DE JOVENS E ADULTOS - 60%	0,00	265.600,00	265.600,00
12	361	0028 EDUCAÇÃO ESPECIAL	0,00	3.600,00	3.600,00
12.361.0028	2036.0000	MANUTENÇÃO DO ENSINO ESPECIAL	0,00	3.600,00	3.600,00
12	361	0035 TREINAMENTO DE PESSOAL	0,00	17.600,00	17.600,00
12.361.0035	2090.0000	CAPACITAÇÃO DE MEMBROS DE CONSELHOS ESCOLARES	0,00	17.600,00	17.600,00
12	365	Educação Infantil	0,00	563.100,00	620.300,00



**PROGRAMA DE TRABALHO DO GOVERNO
DEMONSTRATIVO DE FUNÇÕES, SUBFUNÇÕES E PROGRAMAS
POR PROJETOS, ATIVIDADES E OPERAÇÕES ESPECIAIS**
(Inc.II, § 2º, Art.2º)

Código	Especificação	Operação Especial	Projetos	Atividades	Total
12	Educação	0,00	251.400,00	6.932.500,00	7.183.900,00
12	365 Educação Infantil	0,00	57.200,00	563.100,00	620.300,00
12	365 0026 EDUCAÇÃO DE CRIANÇAS DE 0 A 6 ANOS	0,00	57.200,00	563.100,00	620.300,00
12.365.0026.1011.0000	CONSTRUÇÃO, AMPLIAÇÃO E REFORMA DE CRECHES	0,00	12.100,00	0,00	12.100,00
12.365.0026.1012.0000	AQUISIÇÃO DE EQUIPAMENTOS PARA CRECHES	0,00	12.100,00	0,00	12.100,00
12.365.0026.1054.0000	AQUISIÇÃO DE EQUIPAMENTOS PARA O ENSINO INFANTIL	0,00	11.000,00	0,00	11.000,00
12.365.0026.1055.0000	CONSTRUÇÃO, AMPLIAÇÃO E REFORMA DE CRECHES	0,00	22.000,00	0,00	22.000,00
12.365.0026.2034.0000	MANUTENÇÃO DO ENSINO INFANTIL	0,00	0,00	0,00	0,00
12.365.0026.2064.0000	MANUTENÇÃO DO ENSINO INFANTIL - 40%	0,00	0,00	0,00	0,00
12.365.0026.2065.0000	MANUTENÇÃO DO ENSINO INFANTIL - 60%	0,00	0,00	0,00	0,00
12.365.0026.2163.0000	MANUTENÇÃO DE CRECHES	0,00	0,00	47.500,00	47.500,00
12.365.0026.2164.0000	MANUTENÇÃO DO PRE-ESCOLAR	0,00	0,00	47.500,00	47.500,00
12.365.0026.2166.0000	MANUTENÇÃO DE CRECHE 40%	0,00	0,00	28.300,00	28.300,00
12.365.0026.2167.0000	MANUTENÇÃO DE CRECHE 60%	0,00	0,00	124.000,00	124.000,00
12.365.0026.2168.0000	MANUTENÇÃO DO PRE-ESCOLAR 40%	0,00	0,00	28.300,00	28.300,00
12.365.0026.2169.0000	MANUTENÇÃO DO PRE-ESCOLAR 60%	0,00	0,00	287.500,00	287.500,00
13	Cultura	0,00	0,00	149.000,00	149.000,00
13	392 Difusão Cultural	0,00	0,00	149.000,00	149.000,00
13	392 0013 CIRCUITO CULTURAL	0,00	0,00	149.000,00	149.000,00
13.392.0013.2037.0000	MANUTENÇÃO DA BIBLIOTECA PÚBLICA	0,00	0,00	10.000,00	10.000,00
13.392.0013.2038.0000	MANUTENÇÃO DO DEPARTAMENTO DE CULTURA	0,00	0,00	48.000,00	48.000,00
13.392.0013.2039.0000	INCENTIVO AS ATIVIDADES CULTURAIS DO MUNICÍPIO	0,00	0,00	91.000,00	91.000,00
15	Urbanismo	0,00	700.700,00	757.900,00	1.458.600,00
15	122 Administração Geral	0,00	0,00	394.900,00	394.900,00
15	122 0002 OTIMIZAÇÃO E EFICIÊNCIA ADMINISTRATIVA	0,00	0,00	394.900,00	394.900,00
15.122.0002.2043.0000	MANUTENÇÃO DO DEPARTAMENTO DE OBRAS E DESENV. URBANO	0,00	0,00	387.700,00	387.700,00
15.122.0002.2044.0000	MANUTENÇÃO E CONSERVAÇÃO DE PRÉDIOS PÚBLICOS	0,00	0,00	7.200,00	7.200,00
15	451 Infra-Estrutura Urbana	0,00	609.700,00	5.900,00	615.600,00
15	451 0005 GESTÃO E CONTROLE URBANÍSTICO DA CIDADE	0,00	609.700,00	5.900,00	615.600,00
15.451.0005.1027.0000	URBANIZAÇÃO DE VIAS PÚBLICAS	0,00	23.500,00	0,00	23.500,00
15.451.0005.1028.0000	CONSTRUÇÃO, AMPLIAÇÃO E REFORMA DE PRÉDIOS PÚBLICOS	0,00	11.500,00	0,00	11.500,00
15.451.0005.1029.0000	PAVIMENTAÇÃO E URBANIZAÇÃO DE VIAS PÚBLICAS	0,00	465.500,00	0,00	465.500,00
15.451.0005.1030.0000	AQUISIÇÃO DE EQUIPAMENTOS PARA LIMPEZA PÚBLICA	0,00	10.700,00	0,00	10.700,00
15.451.0005.1031.0000	CONSTRUÇÃO E AMPLIAÇÃO DE CEMITÉRIOS PÚBLICOS	0,00	10.700,00	0,00	10.700,00
15.451.0005.1032.0000	CONSTRUÇÃO DE CICLOVIAS	0,00	60.000,00	0,00	60.000,00
15.451.0005.1061.0000	CONSTRUÇÃO E RECUPERAÇÃO DE CALÇAMENTO	0,00	27.800,00	0,00	27.800,00
15.451.0005.2045.0000	MANUTENÇÃO E CONSERVAÇÃO DA PAVIMENTAÇÃO POLIÉDRICA	0,00	0,00	5.900,00	5.900,00
15	452 Serviços Urbanos	0,00	91.000,00	301.900,00	392.900,00



PM DE BOQUEIRÃO DO PIAUÍ

AVENIDA PRIMAVERA, Nº 699 - CNPJ:01612566/0001-37

Orçamento Programa - Exercício de 2017

Anexo 07

Página 6

Lei: 02, Data: 10/12/2016

PROGRAMA DE TRABALHO DO GOVERNO DEMONSTRATIVO DE FUNÇÕES, SUBFUNÇÕES E PROGRAMAS POR PROJETOS, ATIVIDADES E OPERAÇÕES ESPECIAIS (Inc.II, § 2º, Art.2º)

Código	Especificação	Operação Especial	Projetos	Atividades	Total
15	Urbanismo	0,00	700.700,00	757.900,00	1.458.600,00
15	452 Serviços Urbanos	0,00	91.000,00	301.900,00	392.900,00
15	452 0005 GESTÃO E CONTROLE URBANÍSTICO DA CIDADE	0,00	91.000,00	301.900,00	392.900,00
15.452.0005.1033.0000	CONSTRUÇÃO, AMPLIAÇÃO E REFORMA DE PRAÇAS PÚBLICAS	0,00	79.500,00	0,00	79.500,00
15.452.0005.1034.0000	AQUISIÇÃO DE IMÓVEIS	0,00	11.500,00	0,00	11.500,00
15.452.0005.2046.0000	MANUTENÇÃO DOS SERVIÇOS DE LIMPEZA PÚBLICA	0,00	0,00	293.500,00	293.500,00
15.452.0005.2047.0000	MANUTENÇÃO E CONSERVAÇÃO DE CEMITÉRIOS PÚBLICOS	0,00	0,00	3.600,00	3.600,00
15.452.0005.2048.0000	MANUTENÇÃO E CONSERVAÇÃO DE PRAÇAS PÚBLICAS	0,00	0,00	4.800,00	4.800,00
15	751 Conservação de Energia	0,00	0,00	55.200,00	55.200,00
15	751 0005 GESTÃO E CONTROLE URBANÍSTICO DA CIDADE	0,00	0,00	55.200,00	55.200,00
15.751.0005.2049.0000	MANUTENÇÃO DOS SERVIÇOS DE ILUMINAÇÃO PÚBLICA	0,00	0,00	55.200,00	55.200,00
16	Habitação	0,00	11.500,00	0,00	11.500,00
16	482 Habitação Urbana	0,00	11.500,00	0,00	11.500,00
16	482 0006 MORADIA PARA TODOS	0,00	11.500,00	0,00	11.500,00
16.482.0006.1035.0000	CONSTRUÇÃO, AMPLIAÇÃO E REFORMA DE UNIDADES HABITACIONAIS	0,00	11.500,00	0,00	11.500,00
17	Saneamento	0,00	119.000,00	274.800,00	393.800,00
17	511 Saneamento Básico Rural	0,00	94.800,00	274.800,00	369.600,00
17	511 0030 ABASTECIMENTO D'ÁGUA	0,00	82.700,00	222.800,00	305.500,00
17.511.0030.1021.0000	CONSTRUÇÃO, RESTAURAÇÃO DA REDE DE DISTRIBUIÇÃO D'ÁGUA	0,00	35.600,00	0,00	35.600,00
17.511.0030.1022.0000	AQUISIÇÃO DE EQUIPAMENTOS PARA ABASTECIMENTO D'ÁGUA	0,00	35.000,00	0,00	35.000,00
17.511.0030.1023.0000	CONSTRUÇÃO DE CHAFARIZES E POÇOS TUBULARES	0,00	12.100,00	0,00	12.100,00
17.511.0030.2042.0000	MANUTENÇÃO DA REDE DE ABASTECIMENTO D'ÁGUA	0,00	0,00	222.800,00	222.800,00
17	511 0032 ENCARGOS PÚBLICOS DIVERSOS	0,00	0,00	52.000,00	52.000,00
17.511.0032.2103.0000	ENCARGOS COM A ELETROBRÁS	0,00	0,00	52.000,00	52.000,00
17	511 0036 DEFESA CONTRA AS SECAS	0,00	12.100,00	0,00	12.100,00
17.511.0036.1024.0000	CONSTRUÇÃO E AMPLIAÇÃO DE AÇUDES E BARRAGENS	0,00	12.100,00	0,00	12.100,00
17	512 Saneamento Básico Urbano	0,00	24.200,00	0,00	24.200,00
17	512 0031 SANEAMENTO GERAL	0,00	24.200,00	0,00	24.200,00
17.512.0031.1025.0000	CONSTRUÇÃO DE UM ATERRO SANITÁRIO	0,00	12.100,00	0,00	12.100,00
17.512.0031.1026.0000	CONSTRUÇÃO, REFORMA E AMPLIAÇÃO DE FOÇAS SÉPTICAS	0,00	12.100,00	0,00	12.100,00
18	Gestão Ambiental	0,00	0,00	32.000,00	32.000,00
18	541 Preservação e Conservação Ambiental	0,00	0,00	32.000,00	32.000,00
18	541 0011 EDUCAÇÃO AMBIENTAL SER NATUREZA	0,00	0,00	32.000,00	32.000,00
18.541.0011.2060.0000	MANUTENÇÃO DA SECRETARIA DE MEIO AMBIENTE	0,00	0,00	32.000,00	32.000,00



PM DE BOQUEIRÃO DO PIAUÍ

AVENIDA PRIMAVERA, Nº 699 - CNPJ:01612566/0001-37

Orçamento Programa - Exercício de 2017

Anexo 07

Página 7

Lei: 02, Data: 10/12/2016

PROGRAMA DE TRABALHO DO GOVERNO DEMONSTRATIVO DE FUNÇÕES, SUBFUNÇÕES E PROGRAMAS POR PROJETOS, ATIVIDADES E OPERAÇÕES ESPECIAIS (Inc.II, § 2º, Art.2º)

Código	Especificação	Operação Especial	Projetos	Atividades	Total
20	Agricultura	0,00	95.000,00	129.500,00	224.500,00
20	122 Administração Geral	0,00	0,00	86.100,00	86.100,00
20	122 0009 SEMEAR AGRICULTURA	0,00	0,00	86.100,00	86.100,00
20.122.0009.2025.0000	MANUTENÇÃO DA SECRETARIA DE AGRICULTURA	0,00	0,00	86.100,00	86.100,00
20	605 Abastecimento	0,00	19.700,00	4.800,00	24.500,00
20	605 0009 SEMEAR AGRICULTURA	0,00	19.700,00	4.800,00	24.500,00
20.605.0009.1051.0000	CONSTR., AMPL., REFORMA E EQUIP. DE FEIRAS E MERC. PÚBLICO	0,00	19.700,00	0,00	19.700,00
20.605.0009.2027.0000	MANUTENÇÃO DE MERCADOS, MATADOURO E FEIRAS	0,00	0,00	4.800,00	4.800,00
20	606 Extensão Rural	0,00	65.900,00	2.400,00	68.300,00
20	606 0009 SEMEAR AGRICULTURA	0,00	65.900,00	2.400,00	68.300,00
20.606.0009.1004.0000	AQUISIÇÃO DE PATRULHA MECANIZADA	0,00	65.900,00	0,00	65.900,00
20.606.0009.2026.0000	ASSISTÊNCIA AO PEQUENO PRODUTOR	0,00	0,00	2.400,00	2.400,00
20	608 Promoção da Produção Agropecuária	0,00	0,00	36.200,00	36.200,00
20	608 0009 SEMEAR AGRICULTURA	0,00	0,00	11.400,00	11.400,00
20.608.0009.2087.0000	INCENTIVO A AGRICULTURA FAMILIAR	0,00	0,00	11.400,00	11.400,00
20	608 0037 PRODUÇÃO ANIMAL	0,00	0,00	24.800,00	24.800,00
20.608.0037.2088.0000	INCENTIVO A PISCICULTURA	0,00	0,00	12.400,00	12.400,00
20.608.0037.2089.0000	INCENTIVO A PECUÁRIA	0,00	0,00	12.400,00	12.400,00
20	692 Comercialização	0,00	9.400,00	0,00	9.400,00
20	692 0009 SEMEAR AGRICULTURA	0,00	9.400,00	0,00	9.400,00
20.692.0009.1052.0000	CONST., AMP. E REFORMA DE MATADOURO	0,00	9.400,00	0,00	9.400,00
23	Comércio e Serviços	0,00	0,00	30.200,00	30.200,00
23	695 Turismo	0,00	0,00	30.200,00	30.200,00
23	695 0007 TURISMO CIDADE MINHA	0,00	0,00	30.200,00	30.200,00
23.695.0007.2052.0000	MANUTENÇÃO DA SECRETARIA DE TURISMO	0,00	0,00	30.200,00	30.200,00
24	Comunicações	0,00	0,00	58.800,00	58.800,00
24	131 Comunicação Social	0,00	0,00	58.800,00	58.800,00
24	131 0032 ENCARGOS PÚBLICOS DIVERSOS	0,00	0,00	58.800,00	58.800,00
24.131.0032.2019.0000	MANUTENÇÃO DOS SERVIÇOS POSTAIS	0,00	0,00	6.000,00	6.000,00
24.131.0032.2020.0000	MANUTENÇÃO DOS SERVIÇOS DE RÁDIO DIFUSÃO	0,00	0,00	52.800,00	52.800,00
25	Energia	0,00	37.800,00	0,00	37.800,00
25	752 Energia Elétrica	0,00	37.800,00	0,00	37.800,00
25	752 0033 TRANSMISSÃO E DIST. DE ENERGIA ELÉTRICA	0,00	37.800,00	0,00	37.800,00
25.752.0033.1062.0000	CONSTRUÇÃO, AMPLIAÇÃO E RECUP. DA REDE DE ENERGIA ELÉTRICA URB. E RURAL	0,00	37.800,00	0,00	37.800,00



PM DE BOQUEIRÃO DO PIAUÍ

AVENIDA PRIMAVERA, Nº 699 - CNPJ:01612566/0001-37

Orçamento Programa - Exercício de 2017

Anexo 07

Página 8

Lei: 02, Data: 10/12/2016

PROGRAMA DE TRABALHO DO GOVERNO DEMONSTRATIVO DE FUNÇÕES, SUBFUNÇÕES E PROGRAMAS POR PROJETOS, ATIVIDADES E OPERAÇÕES ESPECIAIS (Inc.II, § 2º, Art.2º)

Código	Especificação	Operação Especial	Projetos	Atividades	Total
25	Energia	0,00	37.800,00	0,00	37.800,00
25	752 Energia Elétrica	0,00	37.800,00	0,00	37.800,00
26	Transporte	0,00	84.000,00	104.800,00	188.800,00
26	782 Transporte Rodoviário	0,00	84.000,00	104.800,00	188.800,00
26	782 0015 TRANSPORTE RODOVIÁRIO	0,00	84.000,00	4.800,00	88.800,00
26.782.0015.1036.0000	CONSTRUÇÃO E RESTAURAÇÃO DE ESTRADAS VICINAIS	0,00	60.000,00	0,00	60.000,00
26.782.0015.1037.0000	CONSTRUÇÃO DE PONTES E BUEIROS	0,00	12.000,00	0,00	12.000,00
26.782.0015.1038.0000	CONSTRUÇÃO DE PASSAGEM MPLHADA	0,00	12.000,00	0,00	12.000,00
26.782.0015.2051.0000	MANUTENÇÃO DE SERVIÇOS RODOVIÁRIOS	0,00	0,00	4.800,00	4.800,00
26	782 0034 ESTRADAS VICINAIS	0,00	0,00	100.000,00	100.000,00
26.782.0034.2050.0000	MANUTENÇÃO DE ESTRADAS VICINAIS	0,00	0,00	100.000,00	100.000,00
27	Desporto e Lazer	0,00	43.900,00	132.100,00	176.000,00
27	812 Desporto Comunitário	0,00	24.100,00	132.100,00	156.200,00
27	812 0008 VIVA MELHOR PRATICANDO ESPORTES	0,00	24.100,00	132.100,00	156.200,00
27.812.0008.1040.0000	AQUISIÇÃO DE EQUIPAMENTOS ESPORTIVOS	0,00	24.100,00	0,00	24.100,00
27.812.0008.2053.0000	MANUTENÇÃO DO DEPARTAMENTO ESPORTIVO	0,00	0,00	92.800,00	92.800,00
27.812.0008.2054.0000	PROGRAMA SEGUNDO TEMPO	0,00	0,00	39.300,00	39.300,00
27	813 Lazer	0,00	19.800,00	0,00	19.800,00
27	813 0008 VIVA MELHOR PRATICANDO ESPORTES	0,00	19.800,00	0,00	19.800,00
27.813.0008.1039.0000	CRIAÇÃO DE UMA ÁREA DE LAZER E MELHORIA DE ACESSO	0,00	19.800,00	0,00	19.800,00
28	Encargos Especiais	258.300,00	0,00	1.200,00	259.500,00
28	843 Serviço da Dívida Interna	156.300,00	0,00	1.200,00	157.500,00
28	843 0032 ENCARGOS PÚBLICOS DIVERSOS	156.300,00	0,00	1.200,00	157.500,00
28.843.0032.1013.0000	AMORTIZAÇÃO E ENCARGOS ADMINISTRATIVOS	156.300,00	0,00	0,00	156.300,00
28.843.0032.2021.0000	ENCARGOS COM A DÍVIDA INTERNA	0,00	0,00	1.200,00	1.200,00
28	845 Transferências	12.000,00	0,00	0,00	12.000,00
28	845 0032 ENCARGOS PÚBLICOS DIVERSOS	12.000,00	0,00	0,00	12.000,00
28.845.0032.2022.0000	CONTRIBUIÇÃO PASEP	12.000,00	0,00	0,00	12.000,00
28	846 Outros Encargos Especiais	90.000,00	0,00	0,00	90.000,00
28	846 0032 ENCARGOS PÚBLICOS DIVERSOS	90.000,00	0,00	0,00	90.000,00
28.846.0032.2022.0000	CONTRIBUIÇÃO PASEP	90.000,00	0,00	0,00	90.000,00
99	Reserva de Contingência	140.000,00	0,00	913.270,00	1.053.270,00
99	999 Reserva de Contingência	140.000,00	0,00	913.270,00	1.053.270,00
99	999 0039 PREVIDÊNCIA DO REGIME ESTATUTÁRIO	0,00	0,00	913.270,00	913.270,00
99.999.0039.2086.0000	BENEFÍCIOS PREVIDENCIÁRIOS	0,00	0,00	913.270,00	913.270,00



PM DE BOQUEIRÃO DO PIAUÍ

AVENIDA PRIMAVERA, Nº 699 - CNPJ:01612566/0001-37

Orçamento Programa - Exercício de 2017

Anexo 07

Página 9

Lei: 02, Data: 10/12/2016

**PROGRAMA DE TRABALHO DO GOVERNO
DEMONSTRATIVO DE FUNÇÕES, SUBFUNÇÕES E PROGRAMAS
POR PROJETOS, ATIVIDADES E OPERAÇÕES ESPECIAIS**
(Inc.II, § 2º, Art.2º)

Código	Especificação	Operação Especial	Projetos	Atividades	Total
99	Reserva de Contingência	140.000,00	0,00	913.270,00	1.053.270,00
99	999 Reserva de Contingência	140.000,00	0,00	913.270,00	1.053.270,00
99	999 9999 RESERVA DE CONTINGÊNCIA	140.000,00	0,00	0,00	140.000,00
99	999 9999 2023.0000 RESERVA DE CONTINGÊNCIA	140.000,00	0,00	0,00	140.000,00
TOTAL		398.300,00	1.966.100,00	16.111.480,00	18.475.880,00

VALDEMIR ALVES DA SILVA
PREFEITO MUNICIPAL
395.033.643-53

SANTIDÍO CARDOSO DE MACEDO NETO
CONTAFOR CRC/PI 4.173/O-3
240.446.013-72

**DESPESA POR FUNÇÃO, SUBFUNÇÃO E PROGRAMAS
CONFORME O VÍNCULO COM OS RECURSOS**
(Inc.II, § 2º, Art.2º)

Código	Especificação	Ordinário	Vinculado	Adm. Indireta	Total
01	Legislativa	540.000,00			540.000,00
01 031	Ação Legislativa	540.000,00			540.000,00
01 031 0100	ATUAÇÃO LEGISLATIVA DA CÂMARA MUNICIPAL	540.000,00			540.000,00
04	Administração	1.955.400,00	19.000,00		1.974.400,00
04 062	Defesa do Interesse Público no Processo Judiciário	90.600,00			90.600,00
04 062 0002	OTIMIZAÇÃO E EFICIÊNCIA ADMINISTRATIVA	90.600,00			90.600,00
04 122	Administração Geral	1.661.000,00	19.000,00		1.680.000,00
04 122 0002	OTIMIZAÇÃO E EFICIÊNCIA ADMINISTRATIVA	1.150.400,00	14.000,00		1.164.400,00
04 122 0003	ASSESSORIA JURIDICA	93.200,00			93.200,00
04 122 0004	PLANEJAMENTO DO CONTROLE INTERNO	169.000,00			169.000,00
04 122 0010	SEGURANÇA BOQUEIRÃO DA PAZ	32.000,00	5.000,00		37.000,00
04 122 0012	COMUNICAÇÃO INTEGRADA	13.000,00			13.000,00
04 122 0032	ENCARGOS PÚBLICOS DIVERSOS	177.400,00			177.400,00
04 122 0038	CONTRIBUIÇÕES	26.000,00			26.000,00
04 123	Administração Financeira	50.900,00			50.900,00
04 123 0001	FORTALECIMENTO DAS FINANÇAS MUNICIPAIS	46.200,00			46.200,00
04 123 0032	ENCARGOS PÚBLICOS DIVERSOS	4.700,00			4.700,00
04 124	Controle Interno	20.100,00			20.100,00
04 124 0004	PLANEJAMENTO DO CONTROLE INTERNO	20.100,00			20.100,00
04 128	Formação de Recursos Humanos	3.200,00			3.200,00
04 128 0029	POLÍTICA PESSOAL	3.200,00			3.200,00
04 271	Previdência Básica	115.000,00			115.000,00
04 271 0032	ENCARGOS PÚBLICOS DIVERSOS	115.000,00			115.000,00
04 722	Telecomunicações	14.600,00			14.600,00
04 722 0032	ENCARGOS PÚBLICOS DIVERSOS	14.600,00			14.600,00
08	Assistência Social	17.100,00	831.900,00		849.000,00
08 242	Assistência ao Portador de Deficiência		4.800,00		4.800,00
08 242 0017	ATIVIDADE DE ATENDIMENTO A PESSOAL COM DEFICIÊNCIA		4.800,00		4.800,00
08 243	Assistência à Criança e ao Adolescente		2.400,00		2.400,00
08 243 0019	REDE FAMÍLIA		2.400,00		2.400,00
08 244	Assistência Comunitária	17.100,00	824.700,00		841.800,00
08 244 0014	INCLUSÃO SOCIAL PELO TRABALHO		3.000,00		3.000,00
08 244 0016	SOCIAL EM AÇÃO COMUNITÁRIA A CIDADANIA	16.600,00	694.200,00		710.800,00
08 244 0018	ATENÇÃO A MULHER		2.400,00		2.400,00
08 244 0019	REDE FAMÍLIA	500,00	124.500,00		125.000,00
08 244 0022	SEGURANÇA ALIMENTAR E NUTRICIONAL		600,00		600,00
09	Previdência Social	762.810,00			762.810,00
09 272	Previdência do Regime Estatutário	762.810,00			762.810,00
09 272 0039	PREVIDÊNCIA DO REGIME ESTATUTÁRIO	762.810,00			762.810,00
10	Saúde	1.194.400,00	1.897.600,00		3.092.000,00
10 301	Atenção Básica	1.161.100,00	1.515.400,00		2.676.500,00
10 301 0023	LEVA SAÚDE	1.161.100,00	1.515.400,00		2.676.500,00
10 302	Assistência Hospitalar e Ambulatorial	2.700,00	300.400,00		303.100,00
10 302 0023	LEVA SAÚDE	2.700,00	300.400,00		303.100,00
10 304	Vigilância Sanitária		21.000,00		21.000,00

**DESPESA POR FUNÇÃO, SUBFUNÇÃO E PROGRAMAS
CONFORME O VÍNCULO COM OS RECURSOS**

(Inc.II, § 2º, Art.2º)

Código	Especificação	Ordinário	Vinculado	Adm. Indireta	Total
10 304 0023	LEVA SAÚDE		21.000,00		21.000,00
10 305	Vigilância Epidemiológica	21.600,00	51.800,00		73.400,00
10 305 0023	LEVA SAÚDE	21.600,00	51.800,00		73.400,00
10 306	Alimentação e Nutrição	9.000,00	9.000,00		18.000,00
10 306 0022	SEGURANÇA ALIMENTAR E NUTRICIONAL	9.000,00	9.000,00		18.000,00
12	Educação	6.453.600,00	730.300,00		7.183.900,00
12 361	Ensino Fundamental	5.935.300,00	628.300,00		6.563.600,00
12 361 0024	A ARTE DE VIVER ENSINANDO	106.900,00	62.300,00		169.200,00
12 361 0025	EDUCAÇÃO DE CRIANÇAS DE 07 A 14 ANOS	5.481.900,00	559.400,00		6.041.300,00
12 361 0027	ATENDIMENTO DE JOVENS E ADULTOS	328.600,00	3.300,00		331.900,00
12 361 0028	EDUCAÇÃO ESPECIAL	300,00	3.300,00		3.600,00
12 361 0035	TREINAMENTO DE PESSOAL	17.600,00			17.600,00
12 365	Educação Infantil	518.300,00	102.000,00		620.300,00
12 365 0026	EDUCAÇÃO DE CRIANÇAS DE 0 A 6 ANOS	518.300,00	102.000,00		620.300,00
13	Cultura	149.000,00			149.000,00
13 392	Difusão Cultural	149.000,00			149.000,00
13 392 0013	CIRCUITO CULTURAL	149.000,00			149.000,00
15	Urbanismo	768.200,00	690.400,00		1.458.600,00
15 122	Administração Geral	394.900,00			394.900,00
15 122 0002	OTIMIZAÇÃO E EFICIÊNCIA ADMINISTRATIVA	394.900,00			394.900,00
15 451	Infra-Estrutura Urbana	8.900,00	606.700,00		615.600,00
15 451 0005	GESTÃO E CONTROLE URBANÍSTICO DA CIDADE	8.900,00	606.700,00		615.600,00
15 452	Serviços Urbanos	322.400,00	70.500,00		392.900,00
15 452 0005	GESTÃO E CONTROLE URBANÍSTICO DA CIDADE	322.400,00	70.500,00		392.900,00
15 751	Conservação de Energia	42.000,00	13.200,00		55.200,00
15 751 0005	GESTÃO E CONTROLE URBANÍSTICO DA CIDADE	42.000,00	13.200,00		55.200,00
16	Habitação	500,00	11.000,00		11.500,00
16 482	Habitação Urbana	500,00	11.000,00		11.500,00
16 482 0006	MORADIA PARA TODOS	500,00	11.000,00		11.500,00
17	Saneamento	299.700,00	94.100,00		393.800,00
17 511	Saneamento Básico Rural	297.500,00	72.100,00		369.600,00
17 511 0030	ABASTECIMENTO D'ÁGUA	244.400,00	61.100,00		305.500,00
17 511 0032	ENCARGOS PÚBLICOS DIVERSOS	52.000,00			52.000,00
17 511 0036	DEFESA CONTRA AS SECAS	1.100,00	11.000,00		12.100,00
17 512	Saneamento Básico Urbano	2.200,00	22.000,00		24.200,00
17 512 0031	SANEAMENTO GERAL	2.200,00	22.000,00		24.200,00
18	Gestão Ambiental	32.000,00			32.000,00
18 541	Preservação e Conservação Ambiental	32.000,00			32.000,00
18 541 0011	EDUCAÇÃO AMBIENTAL SER NATUREZA	32.000,00			32.000,00
20	Agricultura	105.300,00	119.200,00		224.500,00
20 122	Administração Geral	84.900,00	1.200,00		86.100,00
20 122 0009	SEMEAR AGRICULTURA	84.900,00	1.200,00		86.100,00
20 605	Abastecimento	5.300,00	19.200,00		24.500,00

**DESPESA POR FUNÇÃO, SUBFUNÇÃO E PROGRAMAS
CONFORME O VÍNCULO COM OS RECURSOS**

(Inc. II, § 2º, Art. 2º)

Código	Especificação	Ordinário	Vinculado	Adm. Indireta	Total
20 605 0009	SEMEAR AGRICULTURA	5.300,00	19.200,00		24.500,00
20 606	Extensão Rural	2.900,00	65.400,00		68.300,00
20 606 0009	SEMEAR AGRICULTURA	2.900,00	65.400,00		68.300,00
20 608	Promoção da Produção Agropecuária	10.200,00	26.000,00		36.200,00
20 608 0009	SEMEAR AGRICULTURA	4.200,00	7.200,00		11.400,00
20 608 0037	PRODUÇÃO ANIMAL	6.000,00	18.800,00		24.800,00
20 692	Comercialização	2.000,00	7.400,00		9.400,00
20 692 0009	SEMEAR AGRICULTURA	2.000,00	7.400,00		9.400,00
23	Comércio e Serviços	30.200,00			30.200,00
23 695	Turismo	30.200,00			30.200,00
23 695 0007	TURISMO CIDADE MINHA	30.200,00			30.200,00
24	Comunicações	58.800,00			58.800,00
24 131	Comunicação Social	58.800,00			58.800,00
24 131 0032	ENCARGOS PÚBLICOS DIVERSOS	58.800,00			58.800,00
25	Energia	1.000,00	36.800,00		37.800,00
25 752	Energia Elétrica	1.000,00	36.800,00		37.800,00
25 752 0033	TRANSMISSÃO E DIST. DE ENERGIA ELÉTRICA	1.000,00	36.800,00		37.800,00
26	Transporte	105.700,00	83.100,00		188.800,00
26 782	Transporte Rodoviário	105.700,00	83.100,00		188.800,00
26 782 0015	TRANSPORTE RODOVIÁRIO	5.700,00	83.100,00		88.800,00
26 782 0034	ESTRADAS VICINAIS	100.000,00			100.000,00
27	Desporto e Lazer	128.600,00	47.400,00		176.000,00
27 812	Desporto Comunitário	120.600,00	35.600,00		156.200,00
27 812 0008	VIVA MELHOR PRATICANDO ESPORTES	120.600,00	35.600,00		156.200,00
27 813	Lazer	8.000,00	11.800,00		19.800,00
27 813 0008	VIVA MELHOR PRATICANDO ESPORTES	8.000,00	11.800,00		19.800,00
28	Encargos Especiais	259.500,00			259.500,00
28 843	Serviço da Dívida Interna	157.500,00			157.500,00
28 843 0032	ENCARGOS PÚBLICOS DIVERSOS	157.500,00			157.500,00
28 845	Transferências	12.000,00			12.000,00
28 845 0032	ENCARGOS PÚBLICOS DIVERSOS	12.000,00			12.000,00
28 846	Outros Encargos Especiais	90.000,00			90.000,00
28 846 0032	ENCARGOS PÚBLICOS DIVERSOS	90.000,00			90.000,00
99	Reserva de Contingência	1.053.270,00			1.053.270,00
99 999	Reserva de Contingência	1.053.270,00			1.053.270,00
99 999 0039	PREVIDÊNCIA DO REGIME ESTATUTÁRIO	913.270,00			913.270,00
99 999 9999	RESERVA DE CONTINGÊNCIA	140.000,00			140.000,00

**DEMONSTRATIVO DAS DESPESAS POR ORGÃO E FUNÇÕES DE GOVERNO**

(Inc.II, § 2º, Art.2º)

Lei: 02, Data: 10/12/2016

UNIDADE	01	01	CAMARA MUNICIPAL	Valor
Função	01		Legislativa	540.000,00
UNIDADE	02	01	GABIENETE DO PREFEITO	Valor
Função	04		Administração	498.700,00
UNIDADE	02	02	SECRETARIA DE ADMINISTRAÇÃO	Valor
Função	04		Administração	1.346.200,00
Função	24		Comunicações	58.800,00
Função	28		Encargos Especiais	103.200,00
Função	99		Reserva de Contingência	140.000,00
UNIDADE	02	03	PROCURADORIA JURÍDICA	Valor
Função	04		Administração	90.600,00
UNIDADE	02	04	SECRETARIA DE AGRICULTURA	Valor
Função	20		Agricultura	224.500,00
UNIDADE	02	05	SECRETARIA DE EDUCAÇÃO E CULTURA	Valor
Função	12		Educação	1.603.500,00
Função	13		Cultura	149.000,00
UNIDADE	02	06	SECRETARIA DE FINANÇAS	Valor
Função	28		Encargos Especiais	156.300,00
UNIDADE	02	07	SECRETARIA DE SAÚDE E SANEAMENTO	Valor
Função	04		Administração	38.900,00
Função	10		Saúde	42.000,00
Função	17		Saneamento	393.800,00
UNIDADE	02	08	SECRETARIA DE INFRA-ESTRUTURA E SERVIÇOS URBANOS	Valor
Função	15		Urbanismo	1.458.600,00
Função	16		Habitação	11.500,00
Função	25		Energia	37.800,00
Função	26		Transporte	188.800,00
UNIDADE	02	09	SECRETARIA DE TURISMO	Valor
Função	23		Comércio e Serviços	30.200,00
UNIDADE	02	10	SECRETARIA DE ESPORTE E LAZER	Valor

**PM DE BOQUEIRÃO DO PIAUÍ**

AVENIDA PRIMAVERA, Nº 699 - CNPJ:01612566/0001-37

Orçamento Programa - Exercício de 2017

Anexo 09

Página 2

DEMONSTRATIVO DAS DESPESAS POR ORGÃO E FUNÇÕES DE GOVERNO

(Inc.II, § 2º, Art.2º)

Lei: 02, Data: 10/12/2016

UNIDADE			Valor
02 10	SECRETARIA DE ESPORTE E LAZER		
Função	27	Desporto e Lazer	176.000,00
02 11	SECRETARIA DE ASSISTÊNCIA SOCIAL		
Função	08	Assistência Social	216.300,00
02 12	SECRETARIA DO MEIO AMBIENTE E RECURSOS HIDRICOS		
Função	18	Gestão Ambiental	32.000,00
02 13	FUNDO DE VALORIZAÇÃO DO MAGISTÉRIO - FUNDEB		
Função	12	Educação	5.580.400,00
02 14	FUNDO MUNICIPAL DE SAÚDE		
Função	10	Saúde	3.050.000,00
02 15	FUNDO MUNICIPAL DE ASSISTÊNCIA SOCIAL - FMAS		
Função	08	Assistência Social	632.700,00
02 16	RPPS		
Função	09	Previdência Social	762.810,00
Função	99	Reserva de Contingência	913.270,00
TOTAL GERAL			18.475.880,00

RESUMO DO TOTAL ORÇADO POR ORGÃO

01 01	CAMARA MUNICIPAL	540.000,00
02 01	GABIENETE DO PREFEITO	498.700,00
02 02	SECRETARIA DE ADMINISTRAÇÃO	1.648.200,00
02 03	PROCURADORIA JURÍDICA	90.600,00
02 04	SECRETARIA DE AGRICULTURA	224.500,00
02 05	SECRETARIA DE EDUCAÇÃO E CULTURA	1.752.500,00
02 06	SECRETARIA DE FINANÇAS	156.300,00
02 07	SECRETARIA DE SAÚDE E SANEAMENTO	474.700,00
02 08	SECRETARIA DE INFRA-ESTRUTURA E SERVIÇOS URBANOS	1.696.700,00
02 09	SECRETARIA DE TURISMO	30.200,00
02 10	SECRETARIA DE ESPORTE E LAZER	176.000,00
02 11	SECRETARIA DE ASSISTÊNCIA SOCIAL	216.300,00
02 12	SECRETARIA DO MEIO AMBIENTE E RECURSOS HIDRICOS	32.000,00
02 13	FUNDO DE VALORIZAÇÃO DO MAGISTÉRIO - FUNDEB	5.580.400,00
02 14	FUNDO MUNICIPAL DE SAÚDE	3.050.000,00
02 15	FUNDO MUNICIPAL DE ASSISTÊNCIA SOCIAL - FMAS	632.700,00

**PM DE BOQUEIRÃO DO PIAUÍ**

AVENIDA PRIMAVERA, Nº 699 - CNPJ:01612566/0001-37

Orçamento Programa - Exercício de 2017

Anexo 09

Página 3

DEMONSTRATIVO DAS DESPESAS POR ORGÃO E FUNÇÕES DE GOVERNO

(Inc.II, § 2º, Art.2º)

Lei: 02, Data: 10/12/2016

02 16	RPPS	1.676.080,00
TOTAL		18.475.880,00

RESUMO DO TOTAL ORÇADO POR FUNÇÃO

01	Legislativa	540.000,00
04	Administração	1.974.400,00
08	Assistência Social	849.000,00
09	Previdência Social	762.810,00
10	Saúde	3.092.000,00
12	Educação	7.183.900,00
13	Cultura	149.000,00
15	Urbanismo	1.458.600,00
16	Habitação	11.500,00
17	Saneamento	393.800,00
18	Gestão Ambiental	32.000,00
20	Agricultura	224.500,00
23	Comércio e Serviços	30.200,00
24	Comunicações	58.800,00
25	Energia	37.800,00
26	Transporte	188.800,00
27	Desporto e Lazer	176.000,00
28	Encargos Especiais	259.500,00
99	Reserva de Contingência	1.053.270,00
TOTAL		18.475.880,00

VALDEMIR ALVES DA SILVA
PREFEITO MUNICIPAL
395.033.643-53

SANTIDIO CARDOSO DE MACEDO NETO
CONTA FOR CRC/PI 4.173/O-3
240.446.013-72



PM DE BOQUEIRÃO DO PIAUÍ

AVENIDA PRIMAVERA, Nº 699 - CNPJ:01612566/0001-37

Orçamento Programa - Exercício de 2017

ORÇAMENTO DOS FUNDOS ESPECIAIS

(Inc. I, § 2º, Art.2º)

Anexo 10

Página 1

Lei: 02, Data: 10/12/2016

Classif.	Discriminação	Valor R\$
TOTAL		0,00

VALDEMIR ALVES DA SILVA
PREFEITO MUNICIPAL
395.033.643-53

SANTIDIO CARDOSO DE MACEDO NETO
CONTA FOR CRC/PI 4.173/O-3
240.446.013-72



PM DE BOQUEIRÃO DO PIAUÍ
AVENIDA PRIMAVERA, Nº 699 - CNPJ:01612566/0001-37

Quadro 15

Orçamento Programa - Exercício de 2017

Página 1

RECEITA E DESPESA DA ADMINISTRAÇÃO INDIRETA

Lei: 02, Data: 10/12/2016

.....
ENTIDADE:
.....

VALDEMIR ALVES DA SILVA
PREFEITO MUNICIPAL
395.033.643-53

SANTIDIO CARDOSO DE MACEDO NETO
CONTAFOR ORC/PI 4.173/O-3
240.446.013-72

Nenhum Dado Encontrado