



ESTADO DO PIAUI  
PREFEITURA MUNICIPAL DE JATOBA DO PIAUI  
JATOBA DO PIAUI - PIAUI



LEI Nº 008/2017

L. O. A.

LEI ORÇAMENTÁRIA  
ANUAL

Exercício Financeiro - 2018

Via - Prefeitura Municipal

ADMINISTRAÇÃO:

JOSE CARLOS GOMES BANDEIRA

**LEI Nº 008/2017 DE 27 DE DEZEMBRO DE 2017.**

**EMENTA:** Estima a Receita e Fixa as despesas da Administração Direta e Indireta do município de Jatobá do Piauí para o Exercício Financeiro de 2018.

O Prefeito Municipal de Jatobá do Piauí, usando de suas atribuições que lhe são conferidos pela Constituição Federal e pela Lei Orgânica deste Município, faz saber que a Câmara Municipal aprovou e ele sanciona a seguinte Lei.

### **DO ORÇAMENTO DO MUNICÍPIO**

**Art. 1º** - Esta Lei estima a Receita e fixa a Despesa do Município de Jatobá do Piauí, para o Exercício Financeiro de 2018, em R\$: 16.561.272,52 (dezesesseis milhões, quinhentos e sessenta e um mil, duzentos e setenta e dois reais e cinquenta e dois centavos), nos termos do art. 165, § 5º, da Constituição Federal, da Lei Complementar nº 101/00 e da Lei de Diretrizes Orçamentárias nº 003/2017 de 29 de maio de 2017 para o Exercício Financeiro de 2018, compreendendo:

I. O Orçamento Fiscal referente ao Poder Executivo e o Poder Legislativo do Município, seus fundos, órgãos e entidades da Administração Direta e Indireta, inclusive fundações mantidas e instituídas pelo poder público no valor de R\$: 12.263.590,13 (doze milhões, duzentos e sessenta e três mil, quinhentos e noventa reais e treze centavos).

II. O Orçamento da Seguridade Social, abrangendo todas as entidades e órgãos a ela vinculados, da administração direta e indireta, bem como os fundos e fundações instituídos e mantidos pelo poder público no valor de R\$: 4.297.682,39 (quatro milhões, duzentos e noventa e sete mil, seiscentos e oitenta e dois reais e trinta e nove centavos).

**Art. 2º** - Integram a Lei do Orçamento segundo o art. 2º § 1º da Lei nº. 4.320 de 17 de março de 1.964, os seguintes anexos:

- I. Sumário Geral da Receita por fontes e da Despesa por Funções do Governo;
- II. Quadro Demonstrativo da Receita e da Despesa segundo as Categorias Econômicas, na forma do Anexo I;
- III. Quadro Discriminativo da Receita por Fontes e respectiva legislação;
- IV. Quadro das Dotações por Órgãos do Governo e da Administração.

**CAPÍTULO I**

**DO ORÇAMENTO FISCAL E DA SEGURIDADE SOCIAL.**

**SEÇÃO I**

**ESTIMATIVA DA RECEITA**

**Art. 3º** - A Receita total é estimada em R\$: 16.561.272,52 (dezesesseis milhões, quinhentos e sessenta e um mil, duzentos e setenta e dois reais e cinquenta e dois centavos), e serão realizadas mediante a arrecadação de tributos, outras receitas correntes e de capital, na forma da legislação em vigor, discriminada nos quadros anexos com os seguintes desdobramentos:

<b>RECEITAS CORRENTES</b>	<b>R\$</b>	<b>16.937.171,45</b>
Receita Tributária	R\$	467.450,00
Receita Patrimonial	R\$	101.349,54
Receita Agropecuária	R\$	0,00
Receita de Contribuição	R\$	110.000,00
Receita Industrial	R\$	0,00
Receita de Serviços	R\$	3.000,00
Transferências Correntes	R\$	16.251.371,91
Outras Receitas Correntes	R\$	4.000,00
<b>DEDUÇÕES DE RECEITAS</b>	<b>R\$</b>	<b>(1.590.898,93)</b>
<b>RECEITAS DE CAPITAL</b>	<b>R\$</b>	<b>1.215.000,00</b>
Operações de Créditos	R\$	20.000,00
Alienação de Bens	R\$	20.000,00
Transferências de Capital	R\$	1.155.000,00
Outras Receitas de Capital	R\$	20.000,00
<b>TOTAL DA RECEITA</b>	<b>R\$</b>	<b>16.561.272,52</b>

**SEÇÃO II**

**DA FIXAÇÃO DA DESPESA**

**Art. 4º** - O Valor total da fixação da despesa é igual ao da previsão da Receita, cumprindo assim, o Princípio do Equilíbrio Orçamentário, a qual será realizada segundo a apresentação dos anexos integrantes desta Lei, obedecendo à classificação institucional, funcional-programática, distribuídas da seguinte maneira:

**I - DESPESA**

**POR**

**CLASSIFICAÇÃO INSTITUCIONAL**

01.01.00 – CÂMARA MUNICIPAL	R\$	578.812,55
02.01.00 – GABINETE DO PREFEITO	R\$	422.351,25
02.02.00 – SECRETARIA MUN. DE ADMINISTRAÇÃO, PLANEJAMENTO E FINANÇAS	R\$	2.738.829,63
02.03.00 – CONTROLADORIA INTERNA DO MUNICÍPIO	R\$	69.000,00
02.04.00 – SECRETARIA MUN. DE EDUCAÇÃO, CULTURA, DESPORTO E LAZER	R\$	7.160.744,17
02.05.00 – SECRETARIA MUN. DE SAÚDE	R\$	3.477.844,59
02.06.00 – SECRETARIA MUN. DE ASSISTÊNCIA SOCIAL	R\$	824.337,80
02.07.00 – SECRETARIA MUN. DE INFRA ESTRUTURA, URBANISMO E TRANSPORTE	R\$	993.805,88
02.08.00 – SECRETARIA MUN. DE AGRICULTURA, MEIO AMBIENTE E REC. NATURAIS	R\$	295.546,65
<b>TOTAL</b>	<b>R\$</b>	<b>16.561.272,52</b>

**II - DESPESA POR FUNÇÃO DE GOVERNO**

01 – LEGISLATIVA	R\$:	578.812,55
02 – JUDICIARIA	R\$:	0,00
03 – ESSENCIAL A JUSTIÇA	R\$:	0,00
04 – ADMINISTRAÇÃO	R\$:	2.402.500,88
05 – DEFESA NACIONAL	R\$:	0,00
06 – SEGURANCA PUBLICA	R\$:	0,00
07 – RELAÇÕES EXTERIORES	R\$:	0,00
08 – ASSISTENCIA SOCIAL	R\$:	824.337,80
09 – PREVIDÊNCIA SOCIAL	R\$:	0,00
10 – SAUDE	R\$:	3.473.344,59
11 – TRABALHO	R\$:	0,00
12 – EDUCAÇÃO	R\$:	7.017.744,17
13 – CULTURA	R\$:	75.000,00
14 – DIREITOS A CIDADANIA	R\$:	0,00
15 – URBANISMO	R\$:	709.714,88
16 – HABITACAO	R\$:	33.000,00
17 – SANEAMENTO	R\$:	215.305,00
18 – GESTAO AMBIENTAL	R\$:	0,00
19 – CIÊNCIA E TECNOLOGIA	R\$:	0,00
20 – AGRICULTURA	R\$:	295.546,65
21 – ORGANIZAÇÃO AGRÁRIA	R\$:	0,00
22 – INDÚSTRIA	R\$:	0,00
23 – COMÉRCIO E SERVIÇOS	R\$:	0,00
24 – COMUNICACOES	R\$:	55.180,00
25 – ENERGIA	R\$:	223.000,00
26 – TRANSPORTE	R\$:	15.786,00
27 – DESPORTO E LAZER	R\$:	68.000,00
28 – ENCARGOS ESPECIAIS	R\$:	434.000,00
99 – RESERVA DE CONTINGÊNCIA	R\$:	140.000,00
<b>TOTAL DA DESPESA</b>	<b>R\$:</b>	<b>16.561.272,52</b>

**Art. 5º** - Em conformidade com a Lei de Responsabilidade Fiscal - LRF foi destinado para Reserva de Contingência o valor de R\$: 140.000,00 (cento e quarenta mil reais), que correspondem ao percentual de 0,91% da Receita Corrente Líquida as quais serão destinados ao atendimento dos passivos contingentes, intempéries, outros riscos e eventos fiscais imprevistos no âmbito do Poder Executivo.

**Art. 6º -** Na hipótese de não utilização da reserva de contingência nos fins previsto no art. 5º, inciso III, alínea "b" da Lei Complementar Federal nº 101, de 04 de maio de 2000 até 31 de agosto de 2017 a dotação correspondente poderá ser anulada para abertura de créditos Adicionais.

## **CAPÍTULO II**

### **DAS AUTORIZAÇÕES DO PODER EXECUTIVO**

**Art. 7º -** Fica o Poder Executivo na forma do art. 167, incisos V a VIII da Constituição Federal e nos termos dos arts. 34 e 42 da Lei 4.320/64, autorizado a abrir Créditos Adicionais Suplementares:

I. Até o limite de 60%, (sessenta por cento) do total da despesa fixada na presente Lei, mediante utilização de recursos proveniente de:

- a) Do Superávit Financeiro apurado no Balanço Patrimonial do exercício anterior;
- b) Do excesso de arrecadação;
- c) Da anulação parcial ou total de dotação orçamentária ou créditos, autorizado em lei;
- d) De Operações de Créditos autorizados, de forma que juridicamente possibilite ao Poder Executivo realizá-las.

II. Abrir Créditos Adicionais Suplementares com recursos financeiros arrecadados e não previstos na presente Lei, provenientes de convênios, contratos, repasses, transferências ou congêneres, ate o limite dos valores arrecadados.

III. Realizar operações de crédito até o limite de 10% do total das receitas correntes.

**Art. 8º -** Ficam excluídos do limite fixado no inciso I, do art. 7º desta Lei os Créditos Adicionais Suplementares para:

I – Destinados a suprir insuficiência no atendimento de despesas dos grupos:

- a) Pessoal e encargos Sociais,
- b) Cumprimento de sentença judicial,
- c) Serviços da Dívida Pública.
- d) Despesas de Exercício anteriores

II –  
Destinados a suprir insuficiência no atendimento dos índices constitucionais de despesa por função:

- a) Saúde,
- b) Assistência.
- c) Previdência,
- d) Os relacionados à manutenção e desenvolvimento do ensino, a fim de cumprir os art. 198 e 212 da Constituição Federal.

**Art. 9º** - Para efeito da Execução Orçamentária, a discriminação e inclusão dos elementos em cada grupo de despesas das atividades e projetos constantes na presente Lei e de Créditos Adicionais Suplementares, serão efetuadas mediante registro contábil diretamente no sistema informatizado de execução financeiro e do Orçamento.

### **CAPÍTULO III**

#### **DAS DISPOSIÇÕES FINAIS**

**Art. 10** - O Poder Executivo no interesse da Administração fará cumprir o que determina os objetivos e metas para as despesas de capital e as decorrentes delas elencadas no Plano Plurianual, além de tornar efetivo o que determina a Lei de Diretrizes Orçamentárias para o Exercício Financeiro de 2.018.

**Art. 11** – Fica o Poder Executivo autorizado a incluir no Plano Plurianual 2018/2021 – PPA, os novos programas e ações (projetos/atividades) e respectivo produtos e metas aprovados nesta Lei.

**Art. 12** - Esta Lei entrará em vigor na data de sua publicação, produzindo seus efeitos a partir do dia primeiro de janeiro de 2.018, revogados as disposições em contrário.

Gabinete do Prefeito Municipal Jatobá do Piauí em 27 de dezembro de 2017.

  
José Carlos Gomes Bandeira  
Prefeito Municipal  
CPF: 239.307.803-72

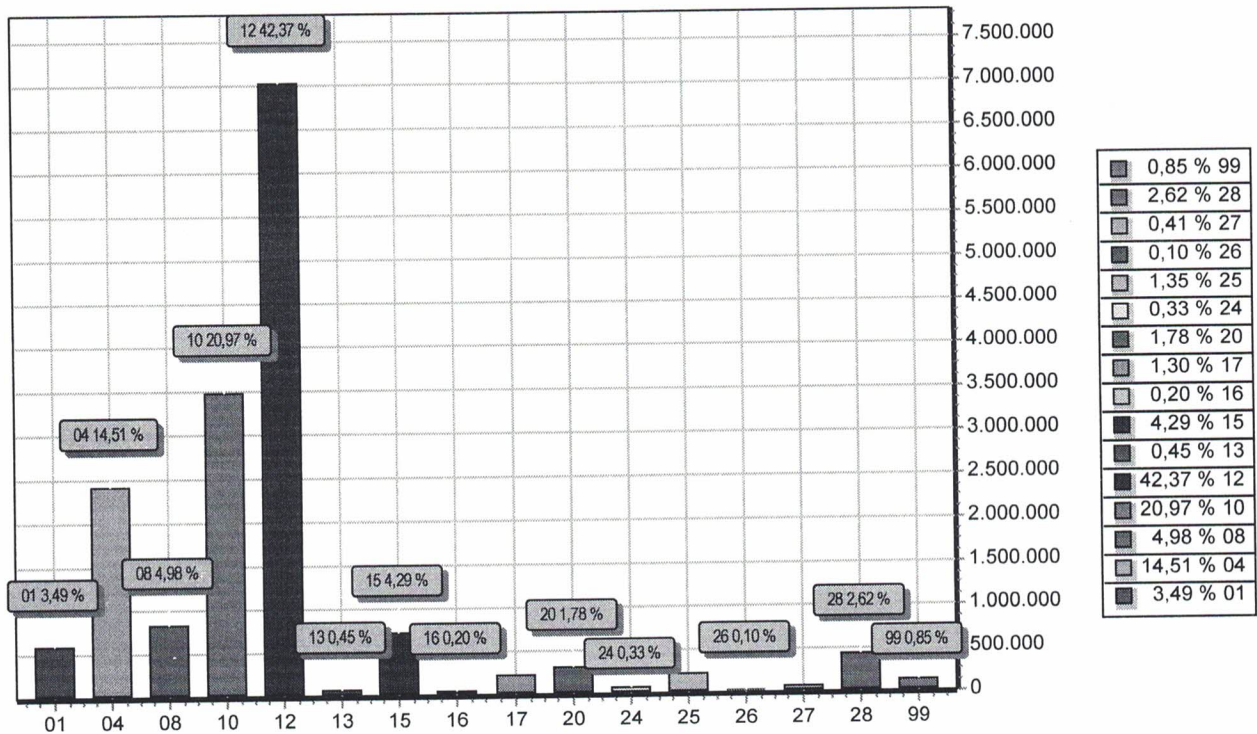

FUNÇÃO	DOTAÇÃO	
01	Legislativa	578.812,55
04	Administração	2.402.500,88
08	Assistência Social	824.337,80
10	Saúde	3.473.344,59
12	Educação	7.017.744,17
13	Cultura	75.000,00
15	Urbanismo	709.714,88
16	Habitação	33.000,00
17	Saneamento	215.305,00
20	Agricultura	295.546,65
24	Comunicações	55.180,00
25	Energia	223.000,00
26	Transporte	15.786,00
27	Desporto e Lazer	68.000,00
28	Encargos Especiais	434.000,00
99	Reserva de Contingência	140.000,00
<b>TOTAL</b>		<b>16.561.272,52</b>

*Gráfico*



**PREFEITURA MUNICIPAL DE JATOBÁ**

PC NOSSA SENHORA DAS GRAÇAS, CENTRO

01612557/0001-46

Exercício: 2018

**DESPESA ORÇADA POR FUNÇÃO**

---

*Jose Carlos Gomes Bandeira*

JOSE CARLOS GOMES BANDEIRA

PREFEITO MUNICIPAL

239.307.803-72

---

*Joaquim Mendes Viana*

JOAQUIM MENDES VIANA

CONTADOR CRC PI 5.878/O

079.337.033-72

---

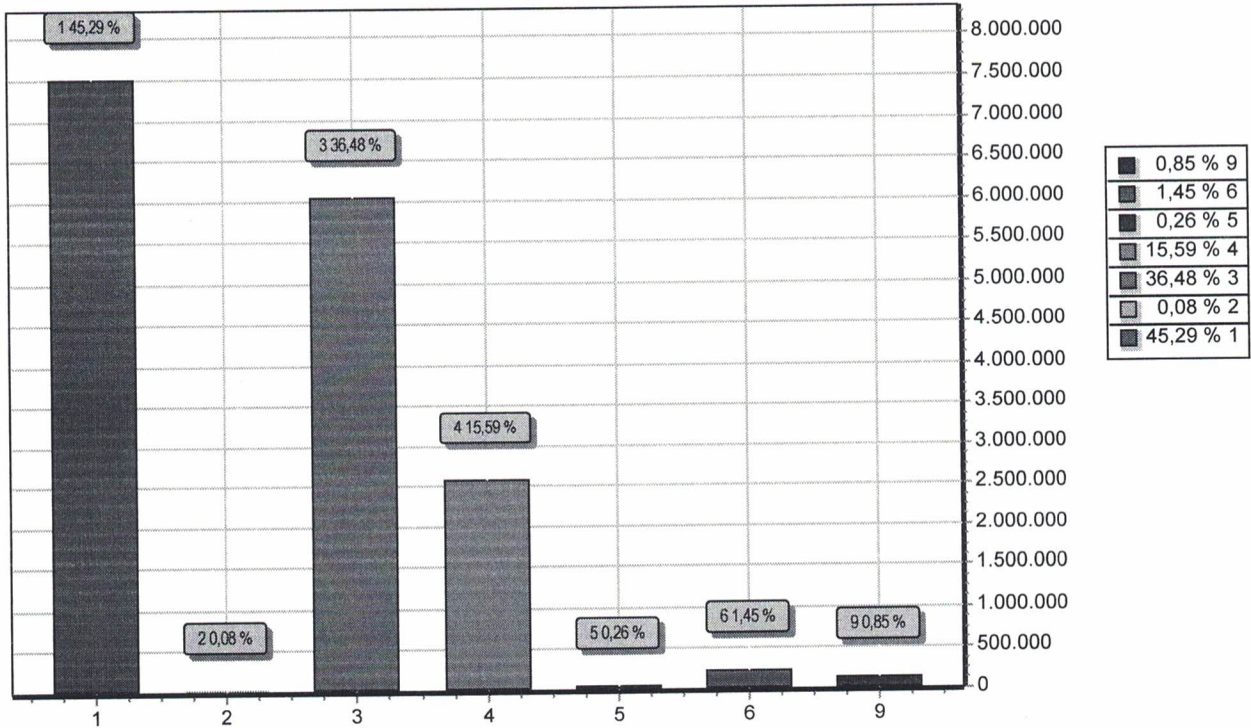

GRUPO	DOTAÇÃO
1 PESSOAL E ENCARGOS SOCIAIS	7.500.116,22
2 JUROS E ENCARGOS DA DÍVIDA	14.000,00
3 OUTRAS DESPESAS CORRENTES	6.042.164,59
4 INVESTIMENTOS	2.582.511,11
5 INVERSÕES FINANCEIRAS	42.480,60
6 AMORTIZAÇÃO DA DÍVIDA	240.000,00
9 RESERVA DE CONTINGÊNCIA	140.000,00
<b>TOTAL</b>	<b>16.561.272,52</b>

*Jose Carlos Gomes Bandeira*  
**JOSE CARLOS GOMES BANDEIRA**  
 PREFEITO MUNICIPAL  
 239.307.803-72

*Joaquim Mendes Viana*  
**JOAQUIM MENDES VIANA**  
 CONTADOR CRC PI 5.878/O  
 079.337.033-72



# PREFEITURA MUNICIPAL DE JATOBÁ

PC NOSSA SENHORA DAS GRAÇAS, CENTRO

01612557/0001-46

Exercício: 2018

PREFEITURA MUNICIPAL  
Jatobá do Piauí

## RECEITA PREVISTA

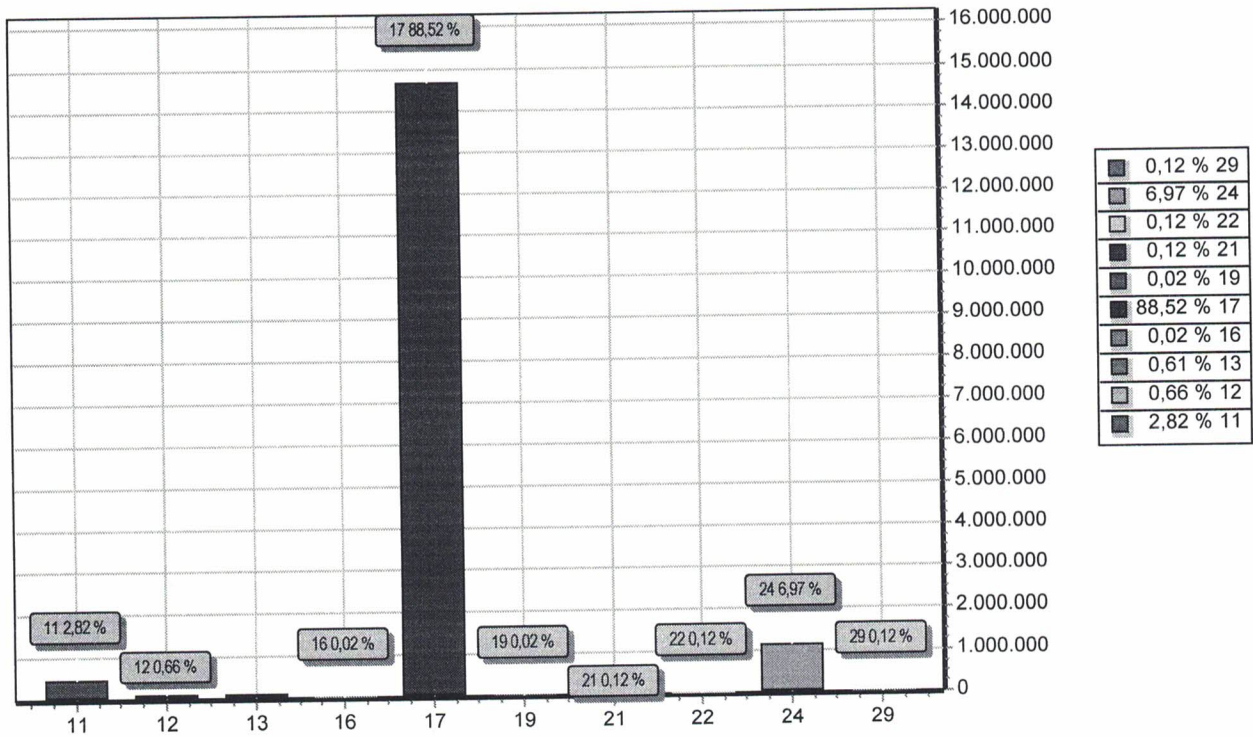

CODIGO	PREVISTO	
11	IMPOSTOS, TAXAS E CONTRIBUIÇÕES DE MELHORIA	467.450,00
12	CONTRIBUIÇÕES	110.000,00
13	RECEITA PATRIMONIAL	101.349,54
16	RECEITA DE SERVIÇOS	3.000,00
17	TRANSFERENCIAS CORRENTES	14.660.472,98
19	OUTRAS RECEITAS CORRENTES	4.000,00
21	OPERAÇÕES DE CRÉDITO	20.000,00
22	ALIENAÇÃO DE BENS	20.000,00
24	TRANSFERÊNCIAS DE CAPITAL	1.155.000,00
29	OUTRAS RECEITAS DE CAPITAL	20.000,00
TOTAL		16.561.272,52

*Jose Carlos Gomes Bandeira*  
 JOSE CARLOS GOMES BANDEIRA  
 PREFEITO MUNICIPAL  
 239.307.803-72

*Joaquim Mendes Viana*  
 JOAQUIM MENDES VIANA  
 CONTADOR CRC PI 5.878/O  
 079.337.033-72

TABELA EXPLICATIVA - DEMONSTRAÇÃO DA DESPESA POR PROGRAMA

Código	Discriminação	Valor
0001	PLANEJAMENTO GOVERNAMENTAL	422.351,25
0002	MODERNIZAÇÃO DA GESTÃO PÚBLICA	11.051,03
0003	GESTÃO ADMINISTRATIVA	2.415.278,60
0004	GESTÃO FINANCEIRA E CONTROLE	343.000,00
0005	DESENVOLVIMENTO E QUALIDADE NO ENSINO	788.631,50
0006	DESENVOLVIMENTO E MODERNIZAÇÃO LEGISLATIVA	832.812,55
0007	ENSINO INFANTIL	711.341,74
0008	EDUCAÇÃO ESPECIAL	5.200,00
0010	ENSINO FUNDAMENTAL	5.512.570,93
0012	DESPORTO E LAZER-INCENT. E MODERNIZAÇÃO ESPORTIVA	68.000,00
0013	ATENÇÃO BÁSICA	3.470.344,59
0015	DESENVOLVIMENTO URBANO E RURAL	435.019,88
0016	ILUMINAÇÃO PÚBLICA EFICIENTE	39.000,00
0017	MOBILIDADE URBANA	159.000,00
0018	DESENVOLVIMENTO E INFRAESTRUTURA RURAL	292.546,65
0019	GESTÃO DA ASSISTÊNCIA SOCIAL	824.337,80
0022	PROMOÇÃO DA MOBILIDADE	15.786,00
0023	DESENVOLVIMENTO E PROMOÇÃO CULTURAL	75.000,00
9999	RESERVA DE CONTINGÊNCIA	140.000,00
	TOTAL	16.561.272,52

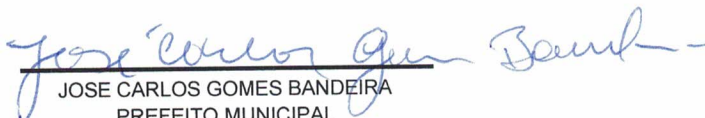
  
JOSE CARLOS GOMES BANDEIRA  
PREFEITO MUNICIPAL  
239.307.803-72

  
JOAQUIM MENDES VIANA  
CONTADOR CRC PI 5.878/O  
079.337.033-72

TABELA EXPLICATIVA - RELAÇÃO DE PROJETOS

Código	Discriminação	Valor
1001	REFORMA E AMPLIAÇÃO DO PRÉDIO DA CÂMARA MUNICIPAL	33.350,60
1002	AQUISIÇÃO DE EQUIPAMENTOS PARA A CÂMARA MUNICIPAL	12.805,50
1004	AQUISIÇÃO DE EQUIPAMENTOS PARA O CENTRO DE REFERÊNCIA E ASSISTÊNCIA SOCIAL - CRAS	14.673,28
1005	CONSTRUÇÃO E AQUISIÇÃO DE EQUIP. PARA ACADEMIA DE SAÚDE	256.000,00
1007	CONSTRUÇÃO, AMPLIAÇÃO E REFORMA DE UNIDADE ESCOLAR	35.000,00
1008	AQUISIÇÃO DE EQUIPAMENTOS PARA UNIDADES ESCOLARES	17.364,40
1009	CONSTRUIR, AMPLIAR, RESTAURAR E EQUIPAR CRECHES - 40%	30.000,00
1010	CONSTRUÇÃO E RESTAURAÇÃO DE CRECHE	20.236,90
1012	AQUISIÇÃO DE VEÍCULO PARA A EDUCAÇÃO	215.000,00
1013	AQUISIÇÃO DE IMÓVEIS	45.788,10
1014	INVESTIMENTO NA ÁREA DE EDUCAÇÃO	30.000,00
1015	CONSTRUÇÃO E RESTAURAÇÃO DE PRÉDIOS PÚBLICOS	35.697,98
1016	CONSTRUÇÃO E AMPLIAÇÃO DA ELETRIFICAÇÃO URBANA/RURAL	19.000,00
1017	CONST. CASA BOMBA E AQUIS. DE MOTORES PARA CHAFARIZES	5.000,00
1018	CONSTRUÇÃO E RESTAURAÇÃO DE MÓDULOS SANITÁRIOS - MSD	11.000,00
1019	CONSTRUÇÃO E RESTAURAÇÃO DE ATERRO SANITÁRIO	11.000,00
1020	CONSTRUÇÃO E CONSERVAÇÃO DO ESGOTAMENTO SANITÁRIO	33.305,00
1021	CONSTRUÇÃO, REFORMA E AMPLIAÇÃO DE UNIDADE BÁSICA DE SAÚDE E HOSPITAL	200.000,00
1023	AQUISIÇÃO DE EQUIPAMENTOS PARA UNIDADE BÁSICA DE SAÚDE E HOSPITAL	100.000,00
1024	AQUISIÇÃO DE UNIDADE MÓVEL DE SAÚDE/AMBULÂNCIA	151.000,00
1026	CONSTRUÇÃO E AMPLIAÇÃO DO CENTRO DE CONVIVÊNCIA E FORTALECIMENTO DE VINCULOS - CFV	45.500,00
1027	AQUISIÇÃO DE MATERIAL PERMANENTE	11.051,03
1028	AQUISIÇÃO DE IMÓVEIS	7.480,60
1029	AQUISIÇÃO DE VEÍCULO	53.152,50
1030	AQUISIÇÃO DE VEÍCULO - 40%	30.000,00
1031	CONSTRUIR, AMPLIAR, RESTAURAR E EQUIPAR PRE-ESCOLA - 40%	40.000,00
1032	CONSTRUÇÃO, REFORMA E AMPLIAÇÃO DE MATADOURO PÚBLICO	14.152,50
1033	CONSTRUÇÃO E IMPLANTAÇÃO DE CASAS DE FARINHA	1.500,00
1035	ABERTURA E PAVIMENTAÇÃO DE RUAS E AVENIDAS	40.000,00
1036	URBANIZAÇÃO DE RUAS E AVENIDAS	15.000,00
1037	CONSTRUÇÃO DE COZINHA COMUNITÁRIA	8.000,00
1038	CONST. E REST. DE CASAS POPULARES E MELHORIA HABITACIONAL	33.000,00
1040	CONSTRUÇÃO E REST. DE PONTES, BUEIROS E PASSAGENS MOLHADAS	15.000,00
1041	CONSTRUÇÃO E RESTAURAÇÃO DE ESTRADAS VICINAIS	15.786,00
1043	CONSTRUÇÃO DE QUADRAS ESPORTIVAS EM ESCOLAS MUNICIPAIS	150.000,00
1044	AQUISIÇÃO DE EQUIPAMENTOS PARA LIMPEZA PÚBLICA	17.000,00
1045	AQUISIÇÃO DE EQUIPAMENTOS P/ FUNDO MUNICIPAL DE SAÚDE	200.000,00
1047	CONSTRUIR E EQUIPAR CENTRO DE FORMAÇÃO AGRÍCOLA	9.500,00
1048	CONSTRUÇÃO DE CAMPOS DE FUTEBOL, QUADRAS E GINÁSIOS POLIESPORTIVOS	38.000,00
1055	CONSTRUÇÃO E AMPLIAÇÃO DO SISTEMA DE ABASTECIMENTO	20.000,00
1056	IMPLANTAÇÃO DE POLÍTICAS SOBRE A MELANCIA	11.024,55
1058	PAVIMENTAÇÃO EM PARALELEPÍPEDO E ASFALTICA	101.000,00
1059	CONSTRUÇÃO DE PRAÇAS	17.516,90
1062	CONSTRUÇÃO E RECUPERAÇÃO DE POÇOS, CHAFARIZES E CAIXAS D'ÁGUA	25.000,00
1063	CONSTRUÇÃO E RECUPERAÇÃO DE AÇUDES, BARRAGENS E BARREIROS	20.000,00
1064	CONSTRUÇÃO E AMPLIAÇÃO DA REDE DE ABASTECIMENTO D'ÁGUA	35.000,00
1068	AQUISIÇÃO DE EQUIPAMENTOS P/ A CONTROLADORIA GERAL	10.000,00
1069	IMPLANTAÇÃO DE HORTAS E ROÇAS COMUNITÁRIAS	2.157,60
1078	AQUISIÇÃO DE TRATORES, MAQUINAS E PATRULHA MECANIZADA	85.000,00
1082	AQUISIÇÃO DE EQUIPAMENTOS PARA BANDA DE MÚSICA	2.000,00

*Assinado*



TABELA EXPLICATIVA - RELAÇÃO DE PROJETOS

Código	Discriminação	Valor
Total		2.349.043,44

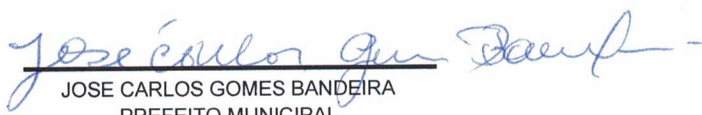

JOSE CARLOS GOMES BANDEIRA  
PREFEITO MUNICIPAL  
239.307.803-72

  
JOAQUIM MENDES VIANA  
CONTADOR CRC PI 5.878/O  
079.337.033-72

TABELA EXPLICATIVA - RELAÇÃO DE ATIVIDADES

Código	Discriminação	Valor
2001	MANUTENÇÃO DA CÂMARA MUNICIPAL	477.090,40
2002	MANUTENÇÃO DO GABINETE DO PREFEITO MUNICIPAL	370.036,00
2003	ENCARGOS COM ACESSORIA JURÍDICA, TÉCNICA E ADMINISTRATIVA	93.000,00
2004	MANUTENÇÃO DA SECRETARIA MUNICIPAL DE ADMINISTRAÇÃO PLAN. E FINANÇAS	999.000,00
2005	MANUTENÇÃO DOS SERVIÇOS DA CONTROLADORIA GERAL DO MUNICÍPIO	59.000,00
2006	MANUTENÇÃO E ENCARGOS DO ENSINO INFANTIL - 40%	50.120,19
2007	ENCARGOS COM PESSOAL DO ENSINO INFANTIL - 60%	367.000,00
2009	MANUTENÇÃO DO FUNDO MUNICIPAL DE ASSISTÊNCIA SOCIAL	183.500,00
2011	INCENTIVOS A FABRICAÇÃO DE PRODUTOS ARTESANAIS	6.000,00
2014	INDENIZAÇÕES ADMINISTRATIVAS E SETENÇAS JUDICIAIS	184.000,00
2015	MANUTENÇÃO DOS SERVIÇOS DE TRANSMISSÃO DO SINAL DE TV	42.680,00
2017	MANUTENÇÃO DO PISO BASICO FIXO - PBF	72.000,00
2018	MANUTENÇÃO DO CONSELHO TUTELAR	86.865,00
2019	MANUTENÇÃO E ENCARGOS DA EDUCAÇÃO DE JOVENS E ADULTOS - 40%	9.000,00
2021	MANUTENÇÃO DOS SERVIÇOS CONTÁBEIS	234.000,00
2023	ENCARGOS COM OBRIGAÇÕES PATRONAIS	261.965,50
2024	ENCARGOS COM PESSOAL DO MAGIST. DA EDUCAÇÃO DE JOVENS E ADULTOS - 60%	3.000,00
2026	MANUTENÇÃO E ENCARGOS DA EDUCAÇÃO ESPECIAL - 40%	3.200,00
2027	MANUTENÇÃO E ENCARGOS COM A SEC. MUNICIPAL DE AGRICULTURA	164.212,00
2028	APOIO AO DESENVOLVIMENTO DE IRRIGAÇÃO	2.500,00
2029	ENCARGOS COM PESSOAL DO MAGISTÉRIO DA EDUCAÇÃO ESPECIAL - 60%	2.000,00
2033	MANUTENÇÃO DA SECRETARIA MUNICIPAL DE EDUCAÇÃO	570.382,25
2034	MANUTENÇÃO DA MERENDA ESCOLAR ENSINO FUNDAMENTAL	183.503,22
2035	MANUTENÇÃO E ENCARGOS DO PRE-ESCOLAR - 40%	4.500,00
2036	MANUTENÇÃO DE CRECHE DO MUNICÍPIO	130.484,65
2038	ENCARGOS COM PESSOAL DO MAGISTÉRIO PRÉ-ESCOLAR - 60%	3.000,00
2040	ERRAD. E ALFABETIZAÇÃO DE JOVENS E ADULTOS - PEJA	54.530,60
2041	TREINAMENTO, CAPACITAÇÃO E HABILITAÇÃO PESSOAL	24.941,45
2043	INCENTIVO AS ATIVIDADES CULTURAIS DO MUNICÍPIO	55.500,00
2045	MANUTENÇÃO DO INDICE DE GESTÃO DESCENT. DO BOLSA FAMILIA - IGDBF	29.986,44
2046	ENCARGOS COM PESSOAL DO MAGISTÉRIO - 60%	2.892.000,00
2047	ENCARGOS COM PESSOAL ADMINISTRATIVO - 40%	829.000,00
2048	CONSERVAÇÃO E MANUTENÇÃO DE UNIDADES ESCOLARES	172.584,05
2049	OUTRAS DESPESAS DE CUSTEIO - 40%	407.000,00
2050	TREINAMENTOS E QUALIFICAÇÕES DE PROFESSORES	2.000,00
2051	AQUISIÇÃO DE MATERIAL DIDÁTICO E PEDAGÓGICO	26.371,35
2053	ENCARGOS COM TRANSPORTE ESCOLAR - 40%	217.000,00
2054	MANUTENÇÃO DE CALÇAMENTOS	5.500,00
2055	MANUTENÇÃO DA SECRETARIA MUNICIPAL DE INFRA ESTRUTURA, URB. E TRANSPORTE	314.000,00
2056	MANUTENÇÃO E SERVIÇOS COM A LIMPEZA PÚBLICA	49.000,00
2057	MANUTENÇÃO DE PRAÇAS E OUTROS LOGRADOUROS PÚBLICOS	16.000,00
2058	MANUTENÇÃO COM ILUMINAÇÃO PÚBLICA	20.000,00
2059	MANUTENÇÃO DO CEMITÉRIO E SERVIÇOS FUNERÁRIOS	4.000,00
2060	MANUTENÇÃO DOS POÇOS E CHAFARIZES PÚBLICOS	80.000,00
2061	ADMINISTRAÇÃO DA SECRETARIA MUNICIPAL DE SAÚDE	4.500,00
2063	MANUTENÇÃO E ENCARGOS DO FUNDO MUNICIPAL DE SAÚDE	1.525.238,44
2064	MANUTENÇÃO DOS SERVIÇOS DE CORREIÇÃO DE ANIMAIS	3.000,00
2065	AQUISIÇÃO DE MATERIAIS E MEDICAMENTOS	175.000,00
2066	MANUTENÇÃO E ENCARGOS COM OS POSTOS DE SAÚDE	159.000,00
2068	PROGRAMA DE VIGILÂNCIA SANITÁRIA	3.000,00
2069	MANUTENÇÃO DA SECRETARIA MUNICIPAL DE ASSISTÊNCIA	159.920,00
2070	PROGRAMA DE EPIDEMIOLOGIA E CONTROLE DE DOENÇAS	46.838,19
2072	PROGRAMA DE APOIO AOS PORTADORES DE DEFICIÊNCIA	5.000,00
2073	ENCARGOS COM OS SERVIÇOS BANCÁRIOS E FINANCEIROS	40.000,00
2077	MANUTENÇÃO DO INDICE DE GESTÃO DESC. DO SUAS - IGDSUAS	16.393,08
2082	MANUTENÇÃO DO MERCADO, FEIRAS E MATADOURO PÚBLICO	3.000,00

*[Handwritten signature]*

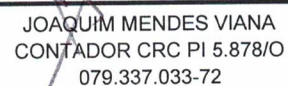

# PREFEITURA MUNICIPAL DE JATOBÁ

PC NOSSA SENHORA DAS GRAÇAS, CENTRO - CNPJ:01612557/0001-46

Orçamento Programa - Exercício de 2018

Page 2

Lei: 8, Data: 27/12/2017

## TABELA EXPLICATIVA - RELAÇÃO DE ATIVIDADES

Código	Discriminação	Valor
2083	MANUTENÇÃO DO PROGRAMA DINHEIRO DIRETO NAS ESCOLAS - PDDE	40.767,72
2086	PROGRAMA DE SAÚDE DA FAMÍLIA - PSF	238.059,00
2087	PROGRAMA DOS AGENTES COMUNITÁRIOS DE SAÚDE - PACS	160.617,60
2088	PROGRAMA DE SAÚDE BUCAL - PSB	88.308,00
2089	CONTRIBUIÇÃO A ENTIDADES	52.315,25
2090	CONTRIBUIÇÃO A ENTIDADES	17.364,40
2091	ENCARGOS COM ASSESSORIA JURÍDICA	38.201,65
2095	ENCARGOS COM TELEFONIA EM GERAL E OS POSTOS TELEFONICOS	12.500,00
2096	ENCARGOS COM A ELETROBRAS	203.000,00
2098	INCENTIVO A APICULTURA, AVICULTURA E CAPRINOCULTURA	1.500,00
2103	MANUTENÇÃO E ENCARGOS COM O SALÁRIO EDUCAÇÃO - QSE	126.476,76
2104	MANUTENÇÃO DO TRANSPORTE ESCOLAR	175.492,53
2105	IMPLANTAR E MANTER A BANDA DE MÚSICA E CORAL	2.500,00
2108	MANUTENÇÃO DA UNIDADE MÓVEL DE SAÚDE/AMBULÂNCIA	60.000,00
2111	DEPARTAMENTO DA JUNTA DO SERVIÇO MILITAR	21.000,00
2112	TREINAMENTO E CAPACITAÇÃO DE PESSOAL	2.000,00
2114	MANUTENÇÃO DO CENTRO DE REFERENCIA DA ASSIST. SOCIAL - CRAS	36.500,00
2134	DESENVOLVIMENTO DAS ATIVIDADES DO PROGRAMA CRIANÇA FELIZ	60.000,00
2137	MANUTENÇÃO DE CASAS DE FARINHA	1.000,00
2150	MANUTENÇÃO DE CAMPOS DE FUTEBOL E QUADRAS ESPORTIVAS	30.000,00
2158	MANUTENÇÃO DO TELECENTRO COMUNITÁRIO	4.000,00
2163	MANUTENÇÃO DO SERVIÇO DE CONVIVÊN. E FORT. DE VÍNCULOS - SCFV	108.000,00
2165	PROGRAMA NUCLEO DE APOIO A SAÚDE DA FAMILIA - NASF	84.000,00
2166	MANUTENÇÃO DA MERENDA ESCOLAR ENSINO INFANTIL	49.000,00
2167	MANUTENÇÃO DA MERENDA ESCOLAR - EJA	11.000,00
2168	MANUTENÇÃO DO PROGRAMA ESTADUAL DE TRANSPORTE ESCOLAR	50.000,00
2169	MANUTENÇÃO E CONSERVAÇÃO DE ESTRADAS E RODAGENS	25.000,00
2170	MANUTENÇÃO E CONSERVAÇÃO DA BIBLIOTECA MUNICIPAL	11.000,00
2171	MANUTENÇÃO DO PROGRAMA FARMÁCIA BÁSICA	26.283,36
Total		13.638.229,08

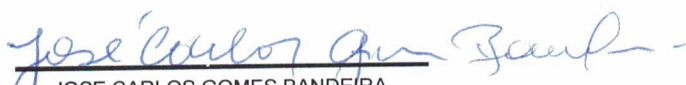
  
JOSE CARLOS GOMES BANDEIRA  
PREFEITO MUNICIPAL  
239.307.803-72

  
JOAQUIM MENDES VIANA  
CONTADOR CRC PI 5.878/O  
079.337.033-72



TABELA EXPLICATIVA - RELAÇÃO DE OPERAÇÕES ESPECIAIS

Lei: 8, Data: 27/12/2017

Código	Discriminação	Valor
2022	ENCARGOS E SERVIÇOS COM A DÍVIDA INTERNA	254.000,00
2025	ENCARGOS COM O PASEP	180.000,00
9999	RESERVA DE CONTINGÊNCIA	140.000,00
Total		574.000,00

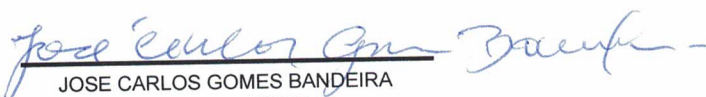

JOSE CARLOS GOMES BANDEIRA  
PREFEITO MUNICIPAL  
239.307.803-72

  
JOAQUIM MENDES VIANA  
CONTADOR CRC PI 5.878/O  
079.337.033-72



# PREFEITURA MUNICIPAL DE JATOBÁ

PC NOSSA SENHORA DAS GRAÇAS, CENTRO - CNPJ:01612557/0001-46  
Orçamento Programa - Exercício de 2018

Anexo 01

Page 1  
Lei: 8, Data: 27/12/2017

## DEMONSTRATIVO DA RECEITA E DESPESA SEGUNDO AS CATEGORIAS ECONOMICAS (Inc. II, §1º, Art.2º)

RECEITA	R\$	R\$
RECEITAS CORRENTES		
IMPOSTOS, TAXAS E CONTRIBUIÇÕES DE MELHORIA	467.450,00	
CONTRIBUIÇÕES	110.000,00	
RECEITA PATRIMONIAL	101.349,54	
RECEITA DE SERVIÇOS	3.000,00	
TRANSFERÊNCIAS CORRENTES	16.251.371,91	
OUTRAS RECEITAS CORRENTES	4.000,00	
(R) DEDUÇÕES DO FUNDEB	-1.590.898,93	
<b>SUB TOTAL</b>		<b>15.346.272,52</b>
<b>TOTAL</b>		<b>15.346.272,52</b>
SUPERAVIT DO ORÇAMENTO CORRENTE	1.789.991,71	
RECEITAS DE CAPITAL		
OPERAÇÕES DE CRÉDITO		
ALIENAÇÃO DE BENS	20.000,00	
TRANSFERÊNCIAS DE CAPITAL	20.000,00	
OUTRAS RECEITAS DE CAPITAL	1.155.000,00	
<b>SUB TOTAL</b>		<b>1.215.000,00</b>
<b>TOTAL</b>		<b>3.004.991,71</b>
<b>RESUMO</b>		
RECEITAS CORRENTES	16.937.171,45	
RECEITAS CORRENTES - INTRA OFSS	0,00	
DEDUÇÕES DA RECEITA CORRENTE	-1.590.898,93	
RECEITAS DE CAPITAL	1.215.000,00	
RECEITAS DE CAPITAL - INTRA OFSS	0,00	
<b>TOTAL DE RECEITAS</b>		<b>16.561.272,52</b>
DEFICIT (REPASSE A RECEBER)	0,00	
<b>TOTAL</b>		<b>16.561.272,52</b>

DESPESA	R\$	R\$
DESPESAS CORRENTES		
PESSOAL E ENCARGOS SOCIAIS	7.500.116,22	
JUROS E ENCARGOS DA DÍVIDA	14.000,00	
OUTRAS DESPESAS CORRENTES	6.042.164,59	
<b>SUB TOTAL</b>		<b>13.556.280,81</b>
SUPERAVIT DO ORÇAMENTO CORRENTE	1.789.991,71	
<b>TOTAL</b>		<b>15.346.272,52</b>
DESPESAS DE CAPITAL		
INVESTIMENTOS	2.582.511,11	
INVERSÕES FINANCEIRAS	42.480,60	
AMORTIZAÇÃO DA DÍVIDA	240.000,00	
<b>SUB TOTAL</b>		<b>2.864.991,71</b>
RESERVA DE CONTINGENCIA	140.000,00	
<b>TOTAL</b>		<b>3.004.991,71</b>
<b>RESUMO</b>		
DESPESAS CORRENTES	13.556.280,81	
DESPESAS DE CAPITAL	2.864.991,71	
RESERVA DE CONTINGÊNCIA	140.000,00	
<b>TOTAL DE DESPESA</b>		<b>16.561.272,52</b>
<b>TOTAL</b>		<b>16.561.272,52</b>



**PREFEITURA MUNICIPAL DE JATOBA**

PC NOSSA SENHORA DAS GRAÇAS, CENTRO - CNPJ:01612557/0001-46  
Orçamento Programa - Exercício de 2018

**DEMONSTRATIVO DA RECEITA E DESPESA SEGUNDO AS CATEGORIAS ECONOMICAS**  
(Inc. II, § 1º, Art. 2º)

Anexo 01

Page 2

Lei: 8, Data: 27/12/2017

*Jose Carlos Gomes Bandeira*  
JOSE CARLOS GOMES BANDEIRA  
PREFEITO MUNICIPAL  
239.307.803-72

*Joachim Mendes Viana*  
JOAQUIM MENDES VIANA  
CONTADOR CRC PI 5.878/O  
079.337.033-72

Orçamento Programa - Exercício de 2018  
RECEITAS SEGUNDO AS CATEGORIAS ECONOMICAS

Lei: 8, Data: 27/12/2017

Código	Especificação	F.R.	Desdobramento	SubCategoria Fonte	Categoria Econômica
1000.00.0.0	RECEITAS CORRENTES	0.000.000			16.937.171,45
1100.00.0.0	IMPOSTOS, TAXAS E CONTRIBUIÇÕES DE MELHORIA	0.000.000		467.450,00	
1110.00.0.0	IMPOSTOS	0.000.000		461.700,00	
1113.00.0.0	IMPOSTOS SOBRE A RENDA E PROVENTOS DE QUALQUER NATUREZA	0.000.000	78.000,00		
1113.03.0.0	IMPOSTO SOBRE A RENDA - RETIDO NA FONTE	0.000.000	78.000,00		
1113.03.1.0	IMPOSTO SOBRE A RENDA - RETIDO NA FONTE - TRABALHO	0.000.000	77.000,00		
1113.03.1.1	IRRF - TRABALHO - PRINCIPAL	0.001.00	72.000,00		
1113.03.1.2	IRRF - TRABALHO - MULTAS E JUROS	0.001.00	3.000,00		
1113.03.1.4	IRRF - TRABALHO - DÍVIDA ATIVA - MULTAS E JUROS	0.001.00	2.000,00		
1113.03.2.0	IMPOSTO SOBRE A RENDA - RETIDO NA FONTE - CAPITAL	0.000.000	1.000,00		
1113.03.2.3	IRRF - CAPITAL - DÍVIDA ATIVA	0.001.00	1.000,00		
1118.00.0.0	IMPOSTOS ESPECÍFICOS DE ESTADOS/DF MUNICÍPIOS	0.000.000	383.700,00		
1118.01.0.0	IMPOSTOS SOBRE O PATRIMÔNIO PARA ESTADOS/DF/MUNICÍPIOS	0.000.000	76.700,00		
1118.01.1.0	IMPOSTO SOBRE A PROPRIEDADE PREDIAL E TERRITORIAL URBANA	0.000.000	26.000,00		
1118.01.1.1	IPTU - PRINCIPAL	0.001.00	20.000,00		
1118.01.1.2	IPTU - MULTAS E JUROS	0.001.00	3.000,00		
1118.01.1.3	IPTU - DÍVIDA ATIVA	0.001.00	2.000,00		
1118.01.1.4	IPTU - DÍVIDA ATIVA - MULTAS E JUROS	0.001.00	1.000,00		
1118.01.4.0	IMPOSTO SOBRE TRANSMISSÃO "INTER VIVOS" DE BENS IMÓVEIS E DE	0.000.000	50.700,00		
1118.01.4.1	ITBI - PRINCIPAL	0.001.00	50.000,00		
1118.01.4.2	ITBI - MULTAS E JUROS	0.001.00	500,00		
1118.01.4.3	ITBI - DÍVIDA ATIVA	0.001.00	100,00		
1118.01.4.4	ITBI - DÍVIDA ATIVA - MULTAS E JUROS	0.001.00	100,00		
1118.02.0.0	IMPOSTOS SOBRE A PRODUÇÃO, CIRCULAÇÃO DE MERCADORIAS E SERVI	0.000.000	307.000,00		
1118.02.3.0	IMPOSTO SOBRE SERVIÇOS DE QUALQUER NATUREZA	0.000.000	307.000,00		
1118.02.3.1	ISS - PRINCIPAL	0.001.00	300.000,00		
1118.02.3.2	ISS - MULTAS E JUROS	0.001.00	1.000,00		
1118.02.3.3	ISS - DÍVIDA ATIVA	0.001.00	5.000,00		
1118.02.3.4	ISS - DÍVIDA ATIVA - MULTAS E JUROS	0.001.00	1.000,00		
1120.00.0.0	TAXAS	0.000.000		5.600,00	
1121.00.0.0	TAXAS PELO EXERCÍCIO DO PODER DE POLÍCIA	0.000.000	5.600,00		
1121.01.0.0	TAXAS DE INSPEÇÃO, CONTROLE E FISCALIZAÇÃO	0.000.000	5.600,00		
1121.01.1.0	TAXAS DE INSPEÇÃO, CONTROLE E FISCALIZAÇÃO	0.000.000	5.600,00		
1121.01.1.1	TAXAS DE INSPEÇÃO, CONTROLE E FISCALIZAÇÃO - PRINCIPAL	0.001.00	5.500,00		
1121.01.1.2	TAXAS DE INSPEÇÃO, CONTROLE E FISCALIZAÇÃO - MULTAS E JUROS	0.001.00	100,00		
1130.00.0.0	CONTRIBUIÇÃO DE MELHORIA	0.000.000		150,00	
1130.00.0.0	CONTRIBUIÇÃO DE MELHORIA	0.000.000	150,00		
1130.00.1.0	CONTRIBUIÇÃO DE MELHORIA	0.000.000	150,00		
1130.00.1.1	CONTRIBUIÇÃO DE MELHORIA - PRINCIPAL	0.001.00	150,00		
1200.00.0.0	CONTRIBUIÇÕES	0.000.000		110.000,00	
1240.00.0.0	CONTRIBUIÇÃO PARA O CUSTEIO DO SERVIÇO DE ILUMINAÇÃO PÚBLICA	0.000.000		110.000,00	
1240.00.0.0	CONTRIBUIÇÃO PARA O CUSTEIO DO SERVIÇO DE ILUMINAÇÃO PÚBLICA	0.000.000	110.000,00		
1240.00.1.0	CONTRIBUIÇÃO PARA O CUSTEIO DO SERVIÇO DE ILUMINAÇÃO PÚBLICA	0.000.000	110.000,00		
1240.00.1.1	CONTRIB P/ CUSTEIO SERVIÇO DE ILUMINAÇÃO PÚBLICA-PRINCIPAL	0.950.00	110.000,00		
1300.00.0.0	RECEITA PATRIMONIAL	0.000.000		101.349,54	
1310.00.0.0	EXPLORAÇÃO DO PATRIMÔNIO IMOBILIÁRIO DO ESTADO	0.000.000		1.750,00	
1310.01.0.0	ALUGUÉIS, ARRENDAMENTOS, FOROS, LAUDÊMIOS, TARIFAS DE OCUPAÇ	0.000.000	1.750,00		
1310.01.1.0	ALUGUÉIS E ARRENDAMENTOS	0.000.000	1.000,00		
1310.01.1.1	ALUGUÉIS E ARRENDAMENTOS - PRINCIPAL	0.001.00	1.000,00		
1310.01.2.0	FOROS, LAUDÊMIOS E TARIFAS DE OCUPAÇÃO	0.000.000	750,00		
1310.01.2.1	FOROS, LAUDÊMIOS E TARIFAS DE OCUPAÇÃO - PRINCIPAL	0.001.00	750,00		
1320.00.0.0	VALORES MOBILIÁRIOS	0.000.000		99.483,79	
1321.00.0.0	JUROS E CORREÇÕES MONETÁRIAS	0.000.000	99.233,79		
1321.00.1.0	REMUNERAÇÃO DE DEPÓSITOS BANCÁRIOS	0.000.000	99.233,79		
1321.00.1.1	REMUNERAÇÃO DE DEPÓSITOS BANCÁRIOS - PRINCIPAL	0.001.00	48.784,01		





PREFEITURA MUNICIPAL DE JATOBÁ

PC NOSSA SENHORA DAS GRAÇAS, CENTRO - CNPJ:01612557/0001-46

Anexo 02  
Page 2

Orçamento Programa - Exercício de 2018

RECEITAS SEGUNDO AS CATEGORIAS ECONOMICAS

Lei: 8, Data: 27/12/2017

Código	Especificação	F.R.	Desdobramento	SubCategoria Fonte	Categoria Econômica
1321.00.1.1	REMUNERAÇÃO DE DEPÓSITOS BANCÁRIOS - PRINCIPAL	0.001.00	8.500,00		
1321.00.1.1	REMUNERAÇÃO DE DEPÓSITOS BANCÁRIOS - PRINCIPAL	0.001.00	2.000,00		
1321.00.1.1	REMUNERAÇÃO DE DEPÓSITOS BANCÁRIOS - PRINCIPAL	0.110.01	25.372,29		
1321.00.1.1	REMUNERAÇÃO DE DEPÓSITOS BANCÁRIOS - PRINCIPAL	0.115.01	705,70		
1321.00.1.1	REMUNERAÇÃO DE DEPÓSITOS BANCÁRIOS - PRINCIPAL	0.116.01	267,72		
1321.00.1.1	REMUNERAÇÃO DE DEPÓSITOS BANCÁRIOS - PRINCIPAL	0.117.01	326,32		
1321.00.1.1	REMUNERAÇÃO DE DEPÓSITOS BANCÁRIOS - PRINCIPAL	0.118.01	215,94		
1321.00.1.1	REMUNERAÇÃO DE DEPÓSITOS BANCÁRIOS - PRINCIPAL	0.119.01	1.856,45		
1321.00.1.1	REMUNERAÇÃO DE DEPÓSITOS BANCÁRIOS - PRINCIPAL	0.120.01	1.000,00		
1321.00.1.1	REMUNERAÇÃO DE DEPÓSITOS BANCÁRIOS - PRINCIPAL	0.210.02	6.532,08		
1321.00.1.1	REMUNERAÇÃO DE DEPÓSITOS BANCÁRIOS - PRINCIPAL	0.220.02	1.000,00		
1321.00.1.1	REMUNERAÇÃO DE DEPÓSITOS BANCÁRIOS - PRINCIPAL	0.311.04	2.173,28		
1321.00.1.1	REMUNERAÇÃO DE DEPÓSITOS BANCÁRIOS - PRINCIPAL	0.312.04	500,00		
1329.00.0.0	OUTROS VALORES MOBILIÁRIOS	0.000.000	250,00		
1329.00.1.0	OUTROS VALORES MOBILIÁRIOS	0.000.000	250,00		
1329.00.1.1	OUTROS VALORES MOBILIÁRIOS - PRINCIPAL	0.001.00	250,00		
1390.00.0.0	DEMAIS RECEITAS PATRIMONIAIS	0.000.000		115,75	
1390.00.0.0	DEMAIS RECEITAS PATRIMONIAIS	0.000.000	115,75		
1390.00.1.0	DEMAIS RECEITAS PATRIMONIAIS	0.000.000	115,75		
1390.00.1.1	DEMAIS RECEITAS PATRIMONIAIS - PRINCIPAL	0.001.00	115,75		
1600.00.0.0	RECEITA DE SERVIÇOS	0.000.000		3.000,00	
1690.00.0.0	OUTROS SERVIÇOS	0.000.000		3.000,00	
1690.99.0.0	OUTROS SERVIÇOS	0.000.000	3.000,00		
1690.99.1.0	OUTROS SERVIÇOS	0.000.000	3.000,00		
1690.99.1.1	OUTROS SERVIÇOS - PRINCIPAL	0.001.00	3.000,00		
1700.00.0.0	TRANSFERÊNCIAS CORRENTES	0.000.000		16.251.371,91	
1710.00.0.0	TRANSFERÊNCIAS DA UNIÃO E DE SUAS ENTIDADES	0.000.000		10.228.000,37	
1718.00.0.0	TRANSFERÊNCIAS DA UNIÃO - ESPECÍFICA E/M	0.000.000	10.228.000,37		
1718.01.0.0	PARTICIPAÇÃO NA RECEITA DA UNIÃO	0.000.000	7.618.530,69		
1718.01.2.0	COTA-PARTE DO FUNDO DE PARTICIPAÇÃO DOS MUNICÍPIOS - COTA ME	0.000.000	7.206.945,13		
1718.01.2.1	COTA-PARTE DO FPM - COTA MENSAL - PRINCIPAL	0.001.00	7.206.945,13		
1718.01.3.0	COTA-PARTE DO FUNDO DE PARTICIPAÇÃO DO MUNICÍPIOS - 1% COTA	0.000.000	210.000,00		
1718.01.3.1	COTA-PARTE DO FPM - 1% COTA DE DEZEMBRO - PRINCIPAL	0.001.00	210.000,00		
1718.01.4.0	COTA-PARTE DO FUNDO DE PARTICIPAÇÃO DOS MUNICÍPIOS - 1% COTA	0.000.000	200.000,00		
1718.01.4.1	COTA-PARTE DO FPM - 1% COTA DE JULHO - PRINCIPAL	0.001.00	200.000,00		
1718.01.5.0	COTA-PARTE DO IMPOSTO SOBRE A PROPRIEDADE TERRITORIAL RURAL	0.000.000	1.585,56		
1718.01.5.1	COTA-PARTE DO ITR - PRINCIPAL	0.001.00	1.585,56		
1718.02.0.0	TRANSFERÊNCIA DA COMPENSAÇÃO FINANCEIRA PELA EXPLORAÇÃO DE R	0.000.000	78.000,00		
1718.02.2.0	COTA-PARTE DA COMPENSAÇÃO FINANCEIRA DE RECURSOS MINERAIS -	0.000.000	2.000,00		
1718.02.2.1	COTA-PARTE-COMP. FINANCEIRA DE RECURSOS MINERAIS - PRINCIPAL	0.001.00	2.000,00		
1718.02.6.0	COTA-PARTE DO FUNDO ESPECIAL DO PETRÓLEO - FEP	0.000.000	75.000,00		
1718.02.6.1	COTA-PARTE DO FUNDO ESPECIAL DO PETRÓLEO - FEP - PRINCIPAL	0.001.00	75.000,00		
1718.02.9.0	OUTRAS TRANSFERÊNCIAS DECORRENTES DE COMPENSAÇÃO FINANCEIRA	0.000.000	1.000,00		
1718.02.9.1	OUTRAS TRANSF. COMP.FINANCEIRA-EXPLOR.REC.NATURAIS-PRINCIPAL	0.001.00	1.000,00		
1718.03.0.0	TRANSFERÊNCIA DE RECURSOS DO SISTEMA ÚNICO DE SAÚDE - SUS -	0.000.000	1.080.812,50		
1718.03.1.0	TRANSFERÊNCIA DE RECURSOS DO SISTEMA ÚNICO DE SAÚDE - SUS -	0.000.000	1.080.812,50		
1718.03.1.1	TRANSFERÊNCIA DE RECURSOS- SUS- REP. FUNDO A FUNDO-PRINCIPAL	0.210.02	80.500,00		
1718.03.1.1	TRANSFERÊNCIA DE RECURSOS- SUS- REP. FUNDO A FUNDO-PRINCIPAL	0.210.02	145.006,36		
1718.03.1.1	TRANSFERÊNCIA DE RECURSOS- SUS- REP. FUNDO A FUNDO-PRINCIPAL	0.210.02	238.059,00		



# PREFEITURA MUNICIPAL DE JATOBÁ

PC NOSSA SENHORA DAS GRAÇAS, CENTRO - CNPJ:01612557/0001-46

Anexo 02  
Page 3

Orçamento Programa - Exercício de 2018

## RECEITAS SEGUNDO AS CATEGORIAS ECONOMICAS

Lei: 8, Data: 27/12/2017

Código	Especificação	F.R.	Desdobramento	SubCategoria Fonte	Categoria Econômica
1718.03.1.1	TRANSFERÊNCIA DE RECURSOS- SUS- REP. FUNDO A FUNDO-PRINCIPAL	0.210.02	88.308,00		
1718.03.1.1	TRANSFERÊNCIA DE RECURSOS- SUS- REP. FUNDO A FUNDO-PRINCIPAL	0.210.02	160.617,60		
1718.03.1.1	TRANSFERÊNCIA DE RECURSOS- SUS- REP. FUNDO A FUNDO-PRINCIPAL	0.210.02	26.283,36		
1718.03.1.1	TRANSFERÊNCIA DE RECURSOS- SUS- REP. FUNDO A FUNDO-PRINCIPAL	0.210.02	46.838,19		
1718.03.1.1	TRANSFERÊNCIA DE RECURSOS- SUS- REP. FUNDO A FUNDO-PRINCIPAL	0.210.02	84.000,00		
1718.03.1.1	TRANSFERÊNCIA DE RECURSOS- SUS- REP. FUNDO A FUNDO-PRINCIPAL	0.210.02	211.200,00		
1718.04.0.0	TRANSFERÊNCIAS DE RECURSOS DO FUNDO NACIONAL DE ASSISTÊNCIA	0.000.000	365.879,52		
1718.04.1.0	TRANSFERÊNCIAS DE RECURSOS DO FUNDO NACIONAL DE ASSISTÊNCIA	0.000.000	365.879,52		
1718.04.1.1	TRANSFERÊNCIAS DE RECURSOS DO FNAS - PRINCIPAL	0.311.04	79.500,00		
1718.04.1.1	TRANSFERÊNCIAS DE RECURSOS DO FNAS - PRINCIPAL	0.311.04	29.986,44		
1718.04.1.1	TRANSFERÊNCIAS DE RECURSOS DO FNAS - PRINCIPAL	0.311.04	108.000,00		
1718.04.1.1	TRANSFERÊNCIAS DE RECURSOS DO FNAS - PRINCIPAL	0.311.04	16.393,08		
1718.04.1.1	TRANSFERÊNCIAS DE RECURSOS DO FNAS - PRINCIPAL	0.311.04	72.000,00		
1718.04.1.1	TRANSFERÊNCIAS DE RECURSOS DO FNAS - PRINCIPAL	0.311.04	60.000,00		
1718.05.0.0	TRANSFERÊNCIAS DE RECURSOS DO FUNDO NACIONAL DO DESENVOLVIME	0.000.000	629.963,70		
1718.05.1.0	TRANSFERÊNCIAS DO SALÁRIO-EDUCAÇÃO	0.000.000	125.771,06		
1718.05.1.1	TRANSFERÊNCIAS DO SALÁRIO-EDUCAÇÃO - PRINCIPAL	0.115.01	125.771,06		
1718.05.2.0	TRANSFERÊNCIAS DIRETAS DO FNDE REFERENTES AO PROGRAMA DINHEI	0.000.000	40.500,00		
1718.05.2.1	TRANSFERÊNCIAS DIRETAS DO FNDE REFERENTES PDDE - PRINCIPAL	0.116.01	40.500,00		
1718.05.3.0	TRANSFERÊNCIAS DIRETAS DO FNDE REFERENTES AO PROGRAMA NACION	0.000.000	168.914,40		
1718.05.3.1	TRANSFERÊNCIAS DIRETAS DO FNDE REFERENTES PNAE - PRINCIPAL	0.117.01	168.914,40		
1718.05.4.0	TRANSFERÊNCIAS DIRETAS DO FNDE REFERENTES AO PROGRAMA NACION	0.000.000	115.278,24		
1718.05.4.1	TRANSFERÊNCIAS DIRETAS DO FNDE REFERENTES PNATE - PRINCIPAL	0.118.01	115.278,24		
1718.05.9.0	OUTRAS TRANSFERÊNCIAS DIRETAS DO FUNDO NACIONAL DO DESENVOLV	0.000.000	179.500,00		
1718.05.9.1	OUTRAS TRANSFERÊNCIAS DIRETAS DO FNDE - PRINCIPAL	0.119.01	29.000,00		
1718.05.9.1	OUTRAS TRANSFERÊNCIAS DIRETAS DO FNDE - PRINCIPAL	0.119.01	150.500,00		
1718.06.0.0	TRANSFERÊNCIA FINANCEIRA DO ICMS - DESONERAÇÃO - L.C. Nº 87/	0.000.000	813,96		
1718.06.1.0	TRANSFERÊNCIA FINANCEIRA DO ICMS - DESONERAÇÃO - L.C. Nº 87/	0.000.000	813,96		
1718.06.1.1	TRANSFERÊNCIA FINAN.ICMS-DESONERAÇÃO-L.C. Nº 87/96-PRINCIPAL	0.001.00	813,96		
1718.10.0.0	TRANSFERÊNCIAS DE CONVÊNIO DA UNIÃO E DE SUAS ENTIDADES	0.000.000	424.000,00		
1718.10.1.0	TRANSFERÊNCIAS DE CONVÊNIO DA UNIÃO PARA O SISTEMA ÚNICO DE	0.000.000	150.000,00		
1718.10.1.1	TRANSFERÊNCIAS DE CONVÊNIO DA UNIÃO PARA SUS - PRINCIPAL	0.220.02	150.000,00		
1718.10.2.0	TRANSFERÊNCIAS DE CONVÊNIO DA UNIÃO DESTINADAS A PROGRAMAS	0.000.000	74.000,00		
1718.10.2.1	TRANS.CONVÊNIO DA UNIÃO DESTINADAS PROG. EDUCAÇÃO-PRINCIPAL	0.120.01	74.000,00		
1718.10.3.0	TRANSFERÊNCIAS DE CONVÊNIO DA UNIÃO DESTINADAS A PROGRAMAS	0.000.000	50.000,00		
1718.10.3.1	TRANS.CONVÊNIO DA UNIÃO DEST. PROG.ASSIST. SOCIAL-PRINCIPAL	0.312.04	50.000,00		
1718.10.5.0	TRANSFERÊNCIAS DE CONVÊNIO DA UNIÃO DESTINADAS A PROGRAMAS	0.000.000	50.000,00		
1718.10.5.1	TRANS.CONVÊNIO DA UNIÃO DEST. PROG.SANEAM. BÁSICO-PRINCIPAL	0.940.05	50.000,00		
1718.10.9.0	OUTRAS TRANSFERÊNCIAS DE CONVÊNIO DA UNIÃO	0.000.000	100.000,00		
1718.10.9.1	OUTRAS TRANSFERÊNCIAS DE CONVÊNIO DA UNIÃO - PRINCIPAL	0.940.05	100.000,00		
1718.99.0.0	OUTRAS TRANSFERÊNCIAS DA UNIÃO	0.000.000	30.000,00		
1718.99.1.0	OUTRAS TRANSFERÊNCIAS DA UNIÃO	0.000.000	30.000,00		
1718.99.1.1	OUTRAS TRANSFERÊNCIAS DA UNIÃO - PRINCIPAL	0.001.00	30.000,00		
1720.00.0.0	TRANSFERÊNCIAS DOS ESTADOS E DO DISTRITO FEDERAL E DE SUAS E	0.000.000		1.129.923,63	
1728.00.0.0	TRANSFERÊNCIAS DOS ESTADOS - ESPECÍFICA E/M	0.000.000	1.129.923,63		



# PREFEITURA MUNICIPAL DE JATOBÁ

PC NOSSA SENHORA DAS GRAÇAS, CENTRO - CNPJ:01612557/0001-46

Anexo 02  
Page 4

Orçamento Programa - Exercício de 2018

## RECEITAS SEGUNDO AS CATEGORIAS ECONOMICAS

Lei: 8, Data: 27/12/2017

Código	Especificação	F.R.	Desdobramento	SubCategoria Fonte	Categoria Econômica
1728.01.0.0	PARTICIPAÇÃO NA RECEITA DOS ESTADOS	0.000.000	770.150,00		
1728.01.1.0	COTA-PARTE DO ICMS	0.000.000	685.000,00		
1728.01.1.1	COTA-PARTE DO ICMS - PRINCIPAL	0.001.000	685.000,00		
1728.01.2.0	COTA-PARTE DO IPVA	0.000.000	60.000,00		
1728.01.2.1	COTA-PARTE DO IPVA - PRINCIPAL	0.001.000	60.000,00		
1728.01.3.0	COTA-PARTE DO IPI - MUNICÍPIOS	0.000.000	150,00		
1728.01.3.1	COTA-PARTE DO IPI - MUNICÍPIOS - PRINCIPAL	0.001.000	150,00		
1728.01.4.0	COTA-PARTE DA CONTRIBUIÇÃO DE INTERVENÇÃO NO DOMÍNIO ECONÔMICO	0.000.000	25.000,00		
1728.01.4.1	COTA-PARTE-CONT.INTERVENÇÃO NO DOMÍNIO ECONÔMICO-PRINCIPAL	0.950.000	25.000,00		
1728.03.0.0	TRANSFERÊNCIA DE RECURSOS DO ESTADO PARA PROGRAMAS DE SAÚDE	0.000.000	150.000,00		
1728.03.1.0	TRANSFERÊNCIA DE RECURSOS DO ESTADO PARA PROGRAMAS DE SAÚDE	0.000.000	150.000,00		
1728.03.1.1	TRANSF.REC.ESTADO P/ PROG.SAÚDE-REP. FUNDO A FUNDO-PRINCIPAL	0.210.02	150.000,00		
1728.10.0.0	TRANSFERÊNCIA DE CONVÊNIO DOS ESTADOS E DO DISTRITO FEDERAL	0.000.000	189.773,63		
1728.10.1.0	TRANSFERÊNCIAS DE CONVÊNIO DOS ESTADOS PARA O SISTEMA ÚNICO	0.000.000	75.000,00		
1728.10.1.1	TRANSFERÊNCIAS DE CONVÊNIO DOS ESTADOS PARA O SUS-PRINCIPAL	0.220.02	75.000,00		
1728.10.2.0	TRANSFERÊNCIAS DE CONVÊNIO DOS ESTADOS DESTINADAS A PROGRAMA	0.000.000	50.000,00		
1728.10.2.1	TRANSF.CONVÊNIO DOS ESTADOS DEST. A PROG. EDUCAÇÃO-PRINCIPAL	0.120.01	50.000,00		
1728.10.9.0	OUTRAS TRANSFERÊNCIAS DE CONVÊNIO DOS ESTADOS	0.000.000	64.773,63		
1728.10.9.1	OUTRAS TRANSFERÊNCIAS DE CONVÊNIO DOS ESTADOS - PRINCIPAL	0.940.05	64.773,63		
1728.99.0.0	OUTRAS TRANSFERÊNCIAS DOS ESTADOS	0.000.000	20.000,00		
1728.99.1.0	OUTRAS TRANSFERÊNCIAS DOS ESTADOS	0.000.000	20.000,00		
1728.99.1.1	OUTRAS TRANSFERÊNCIAS DOS ESTADOS - PRINCIPAL	0.001.000	20.000,00		
1750.00.0.0	TRANSFERÊNCIAS DE OUTRAS INSTITUIÇÕES PÚBLICAS	0.000.000		4.893.447,90	
1758.00.0.0	TRANSFERÊNCIAS DE OUTRAS INSTITUIÇÕES PÚBLICAS - ESPECÍFICA	0.000.000	4.893.447,90		
1758.01.0.0	TRANSFERÊNCIAS DE RECURSOS DO FUNDO DE MANUTENÇÃO E DESENVOL	0.000.000	4.893.447,90		
1758.01.1.0	TRANSFERÊNCIAS DE RECURSOS DO FUNDO DE MANUTENÇÃO E DESENVOL	0.000.000	3.595.442,81		
1758.01.1.1	TRANSFERÊNCIAS DE RECURSOS DO FUNDEB - PRINCIPAL	0.110.01	3.595.442,81		
1758.01.2.0	TRANSFERÊNCIAS DE RECURSOS DA COMPLEMENTAÇÃO DA UNIÃO AO FUN	0.000.000	1.298.005,09		
1758.01.2.1	TRANSFERÊNCIAS DE REC. -COMPLEMENTAÇÃO DO FUNDEB - PRINCIPAL	0.110.01	1.298.005,09		
1900.00.0.0	OUTRAS RECEITAS CORRENTES	0.000.000		4.000,00	
1920.00.0.0	INDENIZAÇÕES, RESTITUIÇÕES E RESSARCIMENTOS	0.000.000		4.000,00	
1921.00.0.0	INDENIZAÇÕES	0.000.000	2.000,00		
1921.99.0.0	OUTRAS INDENIZAÇÕES	0.000.000	2.000,00		
1921.99.1.0	OUTRAS INDENIZAÇÕES	0.000.000	2.000,00		
1921.99.1.1	OUTRAS INDENIZAÇÕES - PRINCIPAL	0.001.000	2.000,00		
1922.00.0.0	RESTITUIÇÕES	0.000.000	2.000,00		
1922.99.0.0	OUTRAS RESTITUIÇÕES	0.000.000	2.000,00		
1922.99.1.0	OUTRAS RESTITUIÇÕES	0.000.000	2.000,00		
1922.99.1.1	OUTRAS RESTITUIÇÕES - PRINCIPAL	0.001.000	2.000,00		
2000.00.0.0	RECEITAS DE CAPITAL	0.000.000			1.215.000,00
2100.00.0.0	OPERAÇÕES DE CRÉDITO	0.000.000		20.000,00	
2110.00.0.0	OPERAÇÕES DE CRÉDITO - MERCADO INTERNO	0.000.000		20.000,00	
2119.00.0.0	OUTRAS OPERAÇÕES DE CRÉDITO - MERCADO INTERNO	0.000.000	20.000,00		
2119.00.1.0	OUTRAS OPERAÇÕES DE CRÉDITO - MERCADO INTERNO	0.000.000	20.000,00		
2119.00.1.1	OUTRAS OPERAÇÕES DE CRÉDITO - MERCADO INTERNO - PRINCIPAL	0.920.000	20.000,00		
2200.00.0.0	ALIENAÇÃO DE BENS	0.000.000		20.000,00	
2210.00.0.0	ALIENAÇÃO DE BENS MÓVEIS	0.000.000		10.000,00	
2213.00.0.0	ALIENAÇÃO DE BENS MÓVEIS E SEMOVENTES	0.000.000	10.000,00		
2213.00.1.0	ALIENAÇÃO DE BENS MÓVEIS E SEMOVENTES	0.000.000	10.000,00		
2213.00.1.1	ALIENAÇÃO DE BENS MÓVEIS E SEMOVENTES - PRINCIPAL	0.930.000	10.000,00		
2220.00.0.0	ALIENAÇÃO DE BENS IMÓVEIS	0.000.000		10.000,00	
2220.00.0.0	ALIENAÇÃO DE BENS IMÓVEIS	0.000.000	10.000,00		



Orçamento Programa - Exercício de 2018  
RECEITAS SEGUNDO AS CATEGORIAS ECONOMICAS

Lei: 8, Data: 27/12/2017

Código	Especificação	F.R.	Desdobramento	SubCategoria Fonte	Categoria Econômica
2220.00.1.0	ALIENAÇÃO DE BENS IMÓVEIS	0.000.000	10.000,00		
2220.00.1.1	ALIENAÇÃO DE BENS IMÓVEIS - PRINCIPAL	0.930.00	10.000,00		
2400.00.0.0	TRANSFERÊNCIAS DE CAPITAL	0.000.000		1.155.000,00	
2410.00.0.0	TRANSFERÊNCIAS DA UNIÃO E DE SUAS ENTIDADES	0.000.000		985.000,00	
2418.00.0.0	TRANSFERÊNCIAS DA UNIÃO	0.000.000	985.000,00		
2418.03.0.0	TRANSFERÊNCIAS DE RECURSOS DO SISTEMA ÚNICO DE SAÚDE - SUS	0.000.000	225.000,00		
2418.03.1.0	TRANSFERÊNCIAS DE RECURSOS DO SISTEMA ÚNICO DE SAÚDE - SUS	0.000.000	225.000,00		
2418.03.1.1	TRANSFERÊNCIAS DE RECURSOS DO SUS - PRINCIPAL	0.210.02	225.000,00		
2418.05.0.0	TRANSFERÊNCIAS DE RECURSOS DESTINADOS A PROGRAMAS DE EDUCAÇÃO	0.000.000	200.000,00		
2418.05.1.0	TRANSFERÊNCIAS DE RECURSOS DESTINADOS A PROGRAMAS DE EDUCAÇÃO	0.000.000	200.000,00		
2418.05.1.1	TRANSF. DE RECURSOS DESTINADOS A PROG. DE EDUCAÇÃO- PRINCIPAL	0.119.01	200.000,00		
2418.10.0.0	TRANSFERÊNCIA DE CONVÊNIO DA UNIÃO E DE SUAS ENTIDADES	0.000.000	560.000,00		
2418.10.1.0	TRANSFERÊNCIAS DE CONVÊNIO DA UNIÃO PARA O SISTEMA ÚNICO DE	0.000.000	100.000,00		
2418.10.1.1	TRANSFERÊNCIAS DE CONVÊNIO DA UNIÃO PARA O SUS - PRINCIPAL	0.220.02	100.000,00		
2418.10.2.0	TRANSFERÊNCIAS DE CONVÊNIO DA UNIÃO DESTINADAS A PROGRAMAS D	0.000.000	215.000,00		
2418.10.2.1	TRANSF. CONV. DA UNIÃO DESTINADAS A PROG. EDUCAÇÃO-PRINCIPAL	0.120.01	215.000,00		
2418.10.5.0	TRANSFERÊNCIAS DE CONVÊNIO DA UNIÃO DESTINADAS A PROGRAMAS	0.000.000	60.000,00		
2418.10.5.1	TRANSF. CONV. DA UNIÃO DEST. A PROG. SAN. BÁSICO -PRINCIPAL	0.940.05	60.000,00		
2418.10.6.0	TRANSFERÊNCIAS DE CONVÊNIO DA UNIÃO DESTINADAS A PROGRAMAS	0.000.000	60.000,00		
2418.10.6.1	TRANSF. CONV. DA UNIÃO DEST. A PROG. MEIO AMBIENTE -PRINCIPAL	0.940.05	60.000,00		
2418.10.7.0	TRANSFERÊNCIAS DE CONVÊNIO DA UNIÃO DESTINADAS A PROGRAMAS	0.000.000	50.000,00		
2418.10.7.1	TRANSF. CONV. UNIÃO DEST. PROG. INFRA. EM TRANSP. -PRINCIPAL	0.940.05	50.000,00		
2418.10.9.0	OUTRAS TRANSFERÊNCIAS DE CONVÊNIO DA UNIÃO	0.000.000	75.000,00		
2418.10.9.1	OUTRAS TRANSFERÊNCIAS DE CONVÊNIO DA UNIÃO - PRINCIPAL	0.940.05	75.000,00		
2420.00.0.0	TRANSFERÊNCIAS DOS ESTADOS E DO DISTRITO FEDERAL E DE SUAS E	0.000.000		170.000,00	
2428.00.0.0	TRANSFERÊNCIAS DOS ESTADOS, DISTRITO FEDERAL, E DE SUAS ENTI	0.000.000	170.000,00		
2428.10.0.0	TRANSFERÊNCIAS DE CONVÊNIO DOS ESTADOS E DO DISTRITO FEDERA	0.000.000	170.000,00		
2428.10.1.0	TRANSFERÊNCIAS DE CONVÊNIO DOS ESTADOS PARA O SISTEMA ÚNICO	0.000.000	75.000,00		
2428.10.1.1	TRANSFERÊNCIAS DE CONVÊNIO DOS ESTADOS P/ O SUS - PRINCIPAL	0.220.02	75.000,00		
2428.10.2.0	TRANSFERÊNCIAS DE CONVÊNIO DOS ESTADOS DESTINADAS A PROGRAM	0.000.000	35.000,00		
2428.10.2.1	TRANSF. CONVÊNIO DOS ESTADOS P/ PROG. DA EDUCAÇÃO-PRINCIPAL	0.120.01	35.000,00		
2428.10.5.0	TRANSFERÊNCIAS DE CONVÊNIO DOS ESTADOS DESTINADAS A PROGRAM	0.000.000	10.000,00		
2428.10.5.1	TRANSF. CONV. DOS ESTADOS P/ PROG. DE SAN. BÁSICO -PRINCIPAL	0.940.05	10.000,00		
2428.10.6.0	TRANSFERÊNCIAS DE CONVÊNIO DOS ESTADOS DESTINADAS A PROGRAM	0.000.000	10.000,00		
2428.10.6.1	TRANSF. CONV. DOS ESTADOS P/ PROG. DE MEIO AMBIENTE-PRINCIPAL	0.940.05	10.000,00		
2428.10.7.0	TRANSFERÊNCIAS DE CONVÊNIO DOS ESTADOS DESTINADAS A PROGRAM	0.000.000	20.000,00		
2428.10.7.1	TRANSF. CONV. DOS ESTADOS P/ PROG. DE INF. TRANSPORTE-PRINCIPAL	0.940.05	20.000,00		
2428.10.9.0	OUTRAS TRANSFERÊNCIAS DE CONVÊNIO DOS ESTADOS	0.000.000	20.000,00		
2428.10.9.1	OUTRAS TRANSFERÊNCIAS DE CONVÊNIO DOS ESTADOS - PRINCIPAL	0.940.05	20.000,00		
2900.00.0.0	OUTRAS RECEITAS DE CAPITAL	0.000.000		20.000,00	
2990.00.0.0	DEMAIS RECEITAS DE CAPITAL	0.000.000		20.000,00	
2990.00.0.0	DEMAIS RECEITAS DE CAPITAL	0.000.000	20.000,00		
2990.00.1.0	DEMAIS RECEITAS DE CAPITAL	0.000.000	20.000,00		
2990.00.1.1	DEMAIS RECEITAS DE CAPITAL - PRINCIPAL	0.001.00	20.000,00		
9000.00.0.0	(R) DEDUÇÕES DA RECEITA	0.000.000			
9500.00.0.0	(R) DEDUÇÕES DO FUNDEB	0.000.000		-1.590.898,93	
9510.00.0.0	(R) DEDUÇÃO DO FUNDEB	0.000.000	-1.590.898,93		
9510.00.0.0	(R) DEDUÇÃO DO FUNDEB	0.000.000		-1.590.898,93	
					-1.590.898,93

*Handwritten signature*



**PREFEITURA MUNICIPAL DE JATOBÁ**

PC NOSSA SENHORA DAS GRAÇAS, CENTRO - CNPJ:01612557/0001-46

Anexo 02

Page 6

Orçamento Programa - Exercício de 2018

**RECEITAS SEGUNDO AS CATEGORIAS ECONOMICAS**

Lei: 8, Data: 27/12/2017

Código	Especificação	F.R.	Desdobramento	SubCategoria Fonte	Categoria Econômica
9510.00.0.0	(R) DEDUÇÃO DO FUNDEB	0.001.00	-1.590.898,93		
Total das Receitas (exceto Intra-Orçamentárias)					16.561.272,52

**TOTALIZAÇÃO DAS RECEITAS POR CATEGORIA ECONOMICA**

RECEITA CORRENTE 15.346.272,52

RECEITA DE CAPITAL 1.215.000,00

Total Geral das Receitas 16.561.272,52

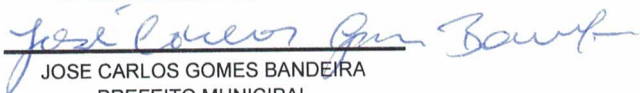
  
JOSE CARLOS GOMES BANDEIRA  
PREFEITO MUNICIPAL  
239.307.803-72

  
JOAQUIM MENDES VIANA  
CONTADOR CRC PI 5.878/O  
079.337.033-72



# PREFEITURA MUNICIPAL DE JATOBÁ

PC NOSSA SENHORA DAS GRAÇAS, CENTRO - CNPJ:01612557/0001-00

Orçamento Programa - Exercício de 2018

Anexo 02

Page 1

LeiData

## NATUREZA DA DESPESA - CONSOLIDAÇÃO GERAL

Código	Especificação	Elemento	Modalidade	Grupo	Categoria Econômica
30.00.00	DESPESAS CORRENTES			7.500.116,22	13.556.280,81
31.00.00	PESSOAL E ENCARGOS SOCIAIS		7.500.116,22		
31.90.00	APLICAÇÕES DIRETAS	188.279,60			
31.90.04	CONTRATAÇÃO POR TEMPO DETERMINADO	6.216.220,42			
31.90.11	VENCIMENTOS E VANTAGENS FIXAS - PESSOAL CIVIL	720.006,15			
31.90.13	OBRIGAÇÕES PATRONAIS	90.315,25			
31.90.16	OUTRAS DESPESAS VARIÁVEIS - PESSOAL CIVIL	185.000,00			
31.90.91	SENTENÇAS JUDICIAIS	86.294,80			
31.90.92	DESPESAS DE EXERCÍCIOS ANTERIORES	14.000,00			
31.90.94	INDENIZAÇÕES E RESTITUIÇÕES TRABALHISTAS			14.000,00	
32.00.00	JUROS E ENCARGOS DA DÍVIDA		14.000,00		
32.90.00	APLICAÇÕES DIRETAS	10.000,00			
32.90.21	JUROS SOBRE A DÍVIDA POR CONTRATO	2.000,00			
32.90.22	OUTROS ENCARGOS SOBRE A DÍVIDA POR CONTRATO	2.000,00			
32.90.25	ENCARGOS SOBRE OPERAÇÕES DE CRÉDITO POR ANTECIPAÇÃO DA RE			6.042.164,59	
33.00.00	OUTRAS DESPESAS CORRENTES		83.179,65		
33.50.00	TRANSFERÊNCIAS A INSTITUIÇÕES PRIVADAS SEM FINS LUCRATIVOS	80.864,40			
33.50.41	CONTRIBUIÇÕES	2.315,25			
33.50.43	SUBVENÇÕES SOCIAIS		5.958.984,94		
33.90.00	APLICAÇÕES DIRETAS	94.220,00			
33.90.04	CONTRATAÇÃO POR TEMPO DETERMINADO	130.848,55			
33.90.14	DIÁRIAS - CIVIL	31.212,00			
33.90.27	ENCARGOS PELA HONRA DE AVAIS, GARANTIAS, SEGUROS E SIMILARES	1.951.479,36			
33.90.30	MATERIAL DE CONSUMO	1.000,00			
33.90.31	PREMIAÇÕES CULTURAIS, ARTÍSTICAS, CIENTÍFICAS, DESPORTIVAS E	33.038,15			
33.90.32	MATERIAL, BEM OU SERVIÇO PARA DISTRIBUIÇÃO GRATUITA	13.815,30			
33.90.33	PASSAGENS E DESPESAS COM LOCOMOÇÃO	5.000,00			
33.90.34	OUTRAS DESPESAS DE PESSOAL DECORRENTES DE CONTRATOS DE TI	361.382,50			
33.90.35	SERVIÇOS DE CONSULTORIA	1.504.963,35			
33.90.36	OUTROS SERVIÇOS DE TERCEIROS - PESSOA FÍSICA	1.000,00			
33.90.37	LOCAÇÃO DE MÃO-DE-OBRA	1.568.423,53			
33.90.39	OUTROS SERVIÇOS DE TERCEIROS - PESSOA JURÍDICA	181.000,00			
33.90.47	OBRIGAÇÕES TRIBUTÁRIAS E CONTRIBUTIVAS	32.750,00			
33.90.48	OUTROS AUXÍLIOS FINANCEIROS A PESSOAS FÍSICAS	2.000,00			
33.90.91	SENTENÇAS JUDICIAIS	38.194,55			
33.90.92	DESPESAS DE EXERCÍCIOS ANTERIORES	8.657,65			
33.90.93	INDENIZAÇÕES E RESTITUIÇÕES				2.864.991,71
40.00.00	DESPESAS DE CAPITAL			2.582.511,11	
44.00.00	INVESTIMENTOS		2.582.511,11		
44.90.00	APLICAÇÕES DIRETAS	1.273.861,98			
44.90.51	OBRAS E INSTALAÇÕES	1.266.703,43			
44.90.52	EQUIPAMENTOS E MATERIAL PERMANENTE	41.945,70			
44.90.61	AQUISIÇÃO DE IMÓVEIS			42.480,60	
45.00.00	INVERSÕES FINANCEIRAS		42.480,60		
45.90.00	APLICAÇÕES DIRETAS	42.480,60			
45.90.61	AQUISIÇÃO DE IMÓVEIS			240.000,00	
46.00.00	AMORTIZAÇÃO DA DÍVIDA		240.000,00		
46.90.00	APLICAÇÕES DIRETAS	240.000,00			
46.90.71	PRINCIPAL DA DÍVIDA CONTRATUAL RESGATADO				140.000,00
90.00.00	RESERVA DE CONTINGÊNCIA			140.000,00	
99.00.00	RESERVA DE CONTINGÊNCIA		140.000,00		
99.99.00	RESERVA DE CONTINGÊNCIA	140.000,00			
99.99.99	RESERVA DE CONTINGÊNCIA				

*Grat*



# PREFEITURA MUNICIPAL DE JATOBÁ

PC NOSSA SENHORA DAS GRAÇAS, CENTRO - CNPJ:01612557/0001-00 - Orçamento Programa - Exercício de 2018

Anexo 02

Page 2

LeiData

## NATUREZA DA DESPESA - CONSOLIDAÇÃO GERAL

Código	Especificação	Elemento	Modalidade	Grupo	Categoria Econômica
TOTAL					16.561.272,52

JOSE CARLOS GOMES BANDEIRA  
PREFEITO MUNICIPAL  
239.307.803-72

---

JOAQUIM MENDES VIANA  
CONTADOR CRC PI 5.878/O  
079.337.033-72



PREFEITURA MUNICIPAL DE JATOBÁ  
PC NOSSA SENHORA DAS GRAÇAS, CENTRO - CNPJ:01612557/0001-46

Orçamento Programa - Exercício de 2018

ANÁLISE DA DESPESA EM PORCENTAGEM

Quadro 22

Page 1

Lei: 8, Data: 27/12/2017

Código	Especificação	Elemento	Modalidade	Grupo	Categoria Econômica
3.0.00.00	DESPESAS CORRENTES	0	0	0	81,8553
3.1.00.00	PESSOAL E ENCARGOS SOCIAIS	0	0	45,2871	0
3.1.90.00	APLICAÇÕES DIRETAS	0	45,2871	0	0
3.1.90.04	CONTRATAÇÃO POR TEMPO DETERMINADO	1,1369	0	0	0
3.1.90.11	VENCIMENTOS E VANTAGENS FIXAS - PESSOAL CIVIL	37,5347	0	0	0
3.1.90.13	OBRIGAÇÕES PATRONAIS	4,3475	0	0	0
3.1.90.16	OUTRAS DESPESAS VARIÁVEIS - PESSOAL CIVIL	0,5453	0	0	0
3.1.90.91	SENTENÇAS JUDICIAIS	1,1171	0	0	0
3.1.90.92	DESPESAS DE EXERCÍCIOS ANTERIORES	0,5211	0	0	0
3.1.90.94	INDENIZAÇÕES E RESTITUIÇÕES TRABALHISTAS	0,0845	0	0	0
3.2.00.00	JUROS E ENCARGOS DA DÍVIDA	0	0	0,0845	0
3.2.90.00	APLICAÇÕES DIRETAS	0	0,0845	0	0
3.2.90.21	JUROS SOBRE A DÍVIDA POR CONTRATO	0,0604	0	0	0
3.2.90.22	OUTROS ENCARGOS SOBRE A DÍVIDA POR CONTRATO	0,0121	0	0	0
3.2.90.25	ENCARGOS SOBRE OPERAÇÕES DE CRÉDITO POR ANTECIPAÇÃO E	0,0121	0	0	0
3.3.00.00	OUTRAS DESPESAS CORRENTES	0	0	36,4837	0
3.3.50.00	TRANSFERÊNCIAS A INSTITUIÇÕES PRIVADAS SEM FINS LUCRATIVO:	0	0,5023	0	0
3.3.50.41	CONTRIBUIÇÕES	0,4883	0	0	0
3.3.50.43	SUBVENÇÕES SOCIAIS	0,014	0	0	0
3.3.90.00	APLICAÇÕES DIRETAS	0	35,9814	0	0
3.3.90.04	CONTRATAÇÃO POR TEMPO DETERMINADO	0,5689	0	0	0
3.3.90.14	DIÁRIAS - CIVIL	0,7901	0	0	0
3.3.90.27	ENCARGOS PELA HONRA DE AVAIS, GARANTIAS, SEGUROS E SIMIL	0,1885	0	0	0
3.3.90.30	MATERIAL DE CONSUMO	11,7834	0	0	0
3.3.90.31	PREMIAÇÕES CULTURAIS, ARTÍSTICAS, CIENTÍFICAS, DESPORTIVAS	0,006	0	0	0
3.3.90.32	MATERIAL, BEM OU SERVIÇO PARA DISTRIBUIÇÃO GRATUITA	0,1995	0	0	0
3.3.90.33	PASSAGENS E DESPESAS COM LOCOMOÇÃO	0,0834	0	0	0
3.3.90.34	OUTRAS DESPESAS DE PESSOAL DECORRENTES DE CONTRATOS E	0,0302	0	0	0
3.3.90.35	SERVIÇOS DE CONSULTORIA	2,1821	0	0	0
3.3.90.36	OUTROS SERVIÇOS DE TERCEIROS - PESSOA FÍSICA	9,0872	0	0	0
3.3.90.37	LOCAÇÃO DE MÃO-DE-OBRA	0,006	0	0	0
3.3.90.39	OUTROS SERVIÇOS DE TERCEIROS - PESSOA JURÍDICA	9,4704	0	0	0
3.3.90.47	OBRIGAÇÕES TRIBUTÁRIAS E CONTRIBUTIVAS	1,0929	0	0	0
3.3.90.48	OUTROS AUXÍLIOS FINANCEIROS A PESSOAS FÍSICAS	0,1978	0	0	0
3.3.90.91	SENTENÇAS JUDICIAIS	0,0121	0	0	0
3.3.90.92	DESPESAS DE EXERCÍCIOS ANTERIORES	0,2306	0	0	0
3.3.90.93	INDENIZAÇÕES E RESTITUIÇÕES	0,0523	0	0	0
4.0.00.00	DESPESAS DE CAPITAL	0	0	0	17,2993
4.4.00.00	INVESTIMENTOS	0	0	15,5937	0
4.4.90.00	APLICAÇÕES DIRETAS	0	15,5937	0	0
4.4.90.51	OBRAS E INSTALAÇÕES	7,6918	0	0	0
4.4.90.52	EQUIPAMENTOS E MATERIAL PERMANENTE	7,6486	0	0	0
4.4.90.61	AQUISIÇÃO DE IMÓVEIS	0,2533	0	0	0
4.5.00.00	INVERSÕES FINANCEIRAS	0	0	0,2565	0
4.5.90.00	APLICAÇÕES DIRETAS	0	0,2565	0	0
4.5.90.61	AQUISIÇÃO DE IMÓVEIS	0,2565	0	0	0
4.6.00.00	AMORTIZAÇÃO DA DÍVIDA	0	0	1,4492	0
4.6.90.00	APLICAÇÕES DIRETAS	0	1,4492	0	0
4.6.90.71	PRINCIPAL DA DÍVIDA CONTRATUAL RESGATADO	1,4492	0	0	0
9.0.00.00	RESERVA DE CONTINGÊNCIA	0	0	0	0,8453
9.9.00.00	RESERVA DE CONTINGÊNCIA	0	0	0,8453	0
9.9.99.00	RESERVA DE CONTINGÊNCIA	0	0,8453	0	0
9.9.99.99	RESERVA DE CONTINGÊNCIA	0,8453	0	0	0



PREFEITURA MUNICIPAL DE JATOBÁ  
PC NOSSA SENHORA DAS GRAÇAS, CENTRO - CNPJ:01612557/0001-46

Orçamento Programa - Exercício de 2018

ANÁLISE DA DESPESA EM PORCENTAGEM

Quadro 22

Page 2

Lei: 8, Data: 27/12/2017

Código	Especificação	Elemento	Modalidade	Grupo	Categoria Econômica
TOTAL					100,00

  
JOSE CARLOS GOMES BANDEIRA  
PREFEITO MUNICIPAL  
239.307.803-72

  
JOAQUIM MENDES VIANA  
CONTADOR, CRC PI 5.878/O  
079.337.033-72



# PREFEITURA MUNICIPAL DE JATOBÁ

PC NOSSA SENHORA DAS GRAÇAS, CENTRO - CNPJ:01612557/0001-46

Anexo 02  
Page 1

Orçamento Programa - Exercício de 2018

Lei: 8, Data: 27/12/2017

## NATUREZA DA DESPESA POR ORGÃO E UNIDADE

PODER		01 PODER LEGISLATIVO				
ORGÃO		01 CAMARA MUNICIPAL				
UNIDADE		00 CAMARA MUNICIPAL				
Código	Especificação	F.R.	Elemento	Modalidade	Grupo	Categoria Econômica
3.0.00.00	DESPESAS CORRENTES	0.000.000				532.656,45
3.1.00.00	PESSOAL E ENCARGOS SOCIAIS	0.000.000			396.023,55	
3.1.90.00	APLICAÇÕES DIRETAS	0.000.000		396.023,55		
3.1.90.04	CONTRATAÇÃO POR TEMPO DETERMINADO	0.001.00	17.364,40			
3.1.90.11	VENCIMENTOS E VANTAGENS FIXAS - PESSOAL CIVIL	0.001.00	347.287,50			
3.1.90.13	OBRIGAÇÕES PATRONAIS	0.001.00	28.940,65			
3.1.90.16	OUTRAS DESPESAS VARIÁVEIS - PESSOAL CIVIL	0.001.00	2.315,25			
3.1.90.92	DESPESAS DE EXERCÍCIOS ANTERIORES	0.001.00	115,75			
3.3.00.00	OUTRAS DESPESAS CORRENTES	0.000.000			136.632,90	
3.3.50.00	TRANSFERÊNCIAS A INSTITUIÇÕES PRIVADAS SEM FINS LUCRATIVOS	0.000.000		17.364,40		
3.3.50.41	CONTRIBUIÇÕES	0.001.00	17.364,40			
3.3.90.00	APLICAÇÕES DIRETAS	0.000.000		119.268,50		
3.3.90.14	DIÁRIAS - CIVIL	0.001.00	28.940,60			
3.3.90.30	MATERIAL DE CONSUMO	0.001.00	11.576,25			
3.3.90.33	PASSAGENS E DESPESAS COM LOCOMOÇÃO	0.001.00	1.157,65			
3.3.90.35	SERVIÇOS DE CONSULTORIA	0.001.00	36.382,50			
3.3.90.36	OUTROS SERVIÇOS DE TERCEIROS - PESSOA FÍSICA	0.001.00	21.994,90			
3.3.90.39	OUTROS SERVIÇOS DE TERCEIROS - PESSOA JURÍDICA	0.001.00	19.100,85			
3.3.90.92	DESPESAS DE EXERCÍCIOS ANTERIORES	0.001.00	115,75			
4.0.00.00	DESPESAS DE CAPITAL	0.000.000			46.156,10	46.156,10
4.4.00.00	INVESTIMENTOS	0.000.000			46.156,10	
4.4.90.00	APLICAÇÕES DIRETAS	0.000.000				
4.4.90.51	OBRAS E INSTALAÇÕES	0.001.00	33.350,60			
4.4.90.52	EQUIPAMENTOS E MATERIAL PERMANENTE	0.001.00	12.805,50			
<b>TOTAL</b>						<b>578.812,55</b>



# PREFEITURA MUNICIPAL DE JATOBÁ

PC NOSSA SENHORA DAS GRAÇAS, CENTRO - CNPJ:01612557/0001-46

Anexo 02  
Page 2

Orçamento Programa - Exercício de 2018

## NATUREZA DA DESPESA POR ORGÃO E UNIDADE

Lei: 8, Data: 27/12/2017

PODER 02 PODER EXECUTIVO						
ORGÃO 01 GABINETE DO PREFEITO						
UNIDADE 00 GABINETE DO PREFEITO						
Código	Especificação	F.R.	Elemento	Modalidade	Grupo	Categoria Econômica
3.0.00.00	DESPESAS CORRENTES	0.000.000				412.351,25
3.1.00.00	PESSOAL E ENCARGOS SOCIAIS	0.000.000			270.000,00	
3.1.90.00	APLICAÇÕES DIRETAS	0.000.000		270.000,00		
3.1.90.04	CONTRATAÇÃO POR TEMPO DETERMINADO	0.001.00	5.000,00			
3.1.90.11	VENCIMENTOS E VANTAGENS FIXAS - PESSOAL CIVIL	0.001.00	260.000,00			
3.1.90.92	DESPESAS DE EXERCÍCIOS ANTERIORES	0.001.00	5.000,00			
3.3.00.00	OUTRAS DESPESAS CORRENTES	0.000.000			142.351,25	
3.3.50.00	TRANSFERÊNCIAS A INSTITUIÇÕES PRIVADAS SEM FINS LUCRATIVOS	0.000.000		52.315,25		
3.3.50.41	CONTRIBUIÇÕES	0.001.00	50.000,00			
3.3.50.43	SUBVENÇÕES SOCIAIS	0.001.00	2.315,25			
3.3.90.00	APLICAÇÕES DIRETAS	0.000.000		90.036,00		
3.3.90.14	DIÁRIAS - CIVIL	0.001.00	24.000,00			
3.3.90.30	MATERIAL DE CONSUMO	0.001.00	10.000,00			
3.3.90.36	OUTROS SERVIÇOS DE TERCEIROS - PESSOA FÍSICA	0.001.00	15.000,00			
3.3.90.39	OUTROS SERVIÇOS DE TERCEIROS - PESSOA JURÍDICA	0.001.00	41.036,00			
4.0.00.00	DESPESAS DE CAPITAL	0.000.000				10.000,00
4.4.00.00	INVESTIMENTOS	0.000.000			10.000,00	
4.4.90.00	APLICAÇÕES DIRETAS	0.000.000		10.000,00		
4.4.90.52	EQUIPAMENTOS E MATERIAL PERMANENTE	0.001.00	10.000,00			
<b>TOTAL</b>						<b>422.351,25</b>

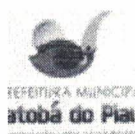

**PREFEITURA MUNICIPAL DE JATOBÁ**

PC NOSSA SENHORA DAS GRAÇAS, CENTRO - CNPJ:01612557/0001-46

Anexo 02

Page 3

Orçamento Programa - Exercício de 2018

**NATUREZA DA DESPESA POR ORGÃO E UNIDADE**

Lei: 8, Data: 27/12/2017

PODER 02 PODER EXECUTIVO ORGÃO 02 SECRETARIA MUNICIPAL DE ADMINISTRAÇÃO, PLANEJ. E FINANÇAS UNIDADE 00 SECRETARIA MUNICIPAL DE ADMINISTRAÇÃO, PLANEJ E FINANÇAS						
Código	Especificação	F.R.	Elemento	Modalidade	Grupo	Categoria Econômica
3.0.00.00	DESPESAS CORRENTES	0.000.000				2.234.145,50
3.1.00.00	PESSOAL E ENCARGOS SOCIAIS	0.000.000			666.965,50	
3.1.90.00	APLICAÇÕES DIRETAS	0.000.000		666.965,50		
3.1.90.04	CONTRATAÇÃO POR TEMPO DETERMINADO	0.001.00	5.000,00			
3.1.90.11	VENCIMENTOS E VANTAGENS FIXAS - PESSOAL CIVIL	0.001.00	200.000,00			
3.1.90.13	OBRIGAÇÕES PATRONAIS	0.001.00	261.965,50			
3.1.90.16	OUTRAS DESPESAS VARIÁVEIS - PESSOAL CIVIL	0.001.00	5.000,00			
3.1.90.91	SENTENÇAS JUDICIAIS	0.001.00	180.000,00			
3.1.90.92	DESPESAS DE EXERCÍCIOS ANTERIORES	0.001.00	10.000,00			
3.1.90.94	INDENIZAÇÕES E RESTITUIÇÕES TRABALHISTAS	0.001.00	5.000,00			
3.2.00.00	JUROS E ENCARGOS DA DÍVIDA	0.000.000			14.000,00	
3.2.90.00	APLICAÇÕES DIRETAS	0.000.000		14.000,00		
3.2.90.21	JUROS SOBRE A DÍVIDA POR CONTRATO	0.001.00	10.000,00			
3.2.90.22	OUTROS ENCARGOS SOBRE A DÍVIDA POR CONTRATO	0.001.00	2.000,00			
3.2.90.25	ENCARGOS SOBRE OPERAÇÕES DE CRÉDITO POR ANTECIP	0.001.00	2.000,00			
3.3.00.00	OUTRAS DESPESAS CORRENTES	0.000.000			1.553.180,00	
3.3.90.00	APLICAÇÕES DIRETAS	0.000.000		1.553.180,00		
3.3.90.14	DIÁRIAS - CIVIL	0.001.00	11.000,00			
3.3.90.30	MATERIAL DE CONSUMO	0.001.00	324.000,00			
3.3.90.33	PASSAGENS E DESPESAS COM LOCOMOÇÃO	0.001.00	2.000,00			
3.3.90.35	SERVIÇOS DE CONSULTORIA	0.001.00	320.000,00			
3.3.90.36	OUTROS SERVIÇOS DE TERCEIROS - PESSOA FÍSICA	0.001.00	161.680,00			
3.3.90.39	OUTROS SERVIÇOS DE TERCEIROS - PESSOA JURÍDICA	0.001.00	414.000,00			
3.3.90.39	OUTROS SERVIÇOS DE TERCEIROS - PESSOA JURÍDICA	0.950.00	110.000,00			
3.3.90.47	OBRIGAÇÕES TRIBUTÁRIAS E CONTRIBUTIVAS	0.001.00	180.000,00			
3.3.90.48	OUTROS AUXÍLIOS FINANCEIROS A PESSOAS FÍSICAS	0.001.00	20.000,00			
3.3.90.91	SENTENÇAS JUDICIAIS	0.001.00	2.000,00			
3.3.90.92	DESPESAS DE EXERCÍCIOS ANTERIORES	0.001.00	6.500,00			
3.3.90.93	INDENIZAÇÕES E RESTITUIÇÕES	0.001.00	2.000,00			
4.0.00.00	DESPESAS DE CAPITAL	0.000.000				364.684,13
4.4.00.00	INVESTIMENTOS	0.000.000			122.203,53	
4.4.90.00	APLICAÇÕES DIRETAS	0.000.000		122.203,53		
4.4.90.52	EQUIPAMENTOS E MATERIAL PERMANENTE	0.001.00	74.051,03			
4.4.90.52	EQUIPAMENTOS E MATERIAL PERMANENTE	0.930.00	20.000,00			
4.4.90.52	EQUIPAMENTOS E MATERIAL PERMANENTE	0.940.05	23.152,50			
4.4.90.61	AQUISIÇÃO DE IMÓVEIS	0.001.00	5.000,00			
4.5.00.00	INVERSÕES FINANCEIRAS	0.000.000			2.480,60	
4.5.90.00	APLICAÇÕES DIRETAS	0.000.000		2.480,60		
4.5.90.61	AQUISIÇÃO DE IMÓVEIS	0.940.05	2.480,60			
4.6.00.00	AMORTIZAÇÃO DA DÍVIDA	0.000.000			240.000,00	
4.6.90.00	APLICAÇÕES DIRETAS	0.000.000		240.000,00		
4.6.90.71	PRINCIPAL DA DÍVIDA CONTRATUAL RESGATADO	0.001.00	240.000,00			
9.0.00.00	RESERVA DE CONTINGÊNCIA	0.000.000				140.000,00
9.9.00.00	RESERVA DE CONTINGÊNCIA	0.000.000			140.000,00	
9.9.99.00	RESERVA DE CONTINGÊNCIA	0.000.000		140.000,00		
9.9.99.99	RESERVA DE CONTINGÊNCIA	0.001.00	140.000,00			

*Opus*



# PREFEITURA MUNICIPAL DE JATOBÁ

PC NOSSA SENHORA DAS GRAÇAS, CENTRO - CNPJ:01612557/0001-46

Anexo 02

Page 4

Orçamento Programa - Exercício de 2018

## NATUREZA DA DESPESA POR ORGÃO E UNIDADE

Lei: 8, Data: 27/12/2017

Código	Especificação	F.R.	Elemento	Modalidade	Grupo	Categoria Econômica
TOTAL						2.738.829,63

*Handwritten signature*

**PREFEITURA MUNICIPAL DE JATOBÁ**

PC NOSSA SENHORA DAS GRAÇAS, CENTRO - CNPJ:01612557/0001-46

Anexo 02

Page 5

Orçamento Programa - Exercício de 2018

**NATUREZA DA DESPESA POR ORGÃO E UNIDADE**

Lei: 8, Data: 27/12/2017

Código	Especificação	F.R.	Elemento	Modalidade	Grupo	Categoria Econômica
PODER	02 PODER EXECUTIVO					
ORGÃO	03 CONTROLADORIA INTERNA DO MUNICÍPIO					
UNIDADE	00 CONTROLADORIA INTERNA DO MUNICÍPIO					
3.0.00.00	DESPESAS CORRENTES	0.000.000				59.000,00
3.1.00.00	PESSOAL E ENCARGOS SOCIAIS	0.000.000			51.000,00	
3.1.90.00	APLICAÇÕES DIRETAS	0.000.000		51.000,00		
3.1.90.11	VENCIMENTOS E VANTAGENS FIXAS - PESSOAL CIVIL	0.001.00	50.000,00			
3.1.90.92	DESPESAS DE EXERCÍCIOS ANTERIORES	0.001.00	1.000,00			
3.3.00.00	OUTRAS DESPESAS CORRENTES	0.000.000			8.000,00	
3.3.90.00	APLICAÇÕES DIRETAS	0.000.000		8.000,00		
3.3.90.14	DIÁRIAS - CIVIL	0.001.00	5.000,00			
3.3.90.30	MATERIAL DE CONSUMO	0.001.00	1.000,00			
3.3.90.36	OUTROS SERVIÇOS DE TERCEIROS - PESSOA FÍSICA	0.001.00	1.000,00			
3.3.90.39	OUTROS SERVIÇOS DE TERCEIROS - PESSOA JURÍDICA	0.001.00	1.000,00			
4.0.00.00	DESPESAS DE CAPITAL	0.000.000				10.000,00
4.4.00.00	INVESTIMENTOS	0.000.000			10.000,00	
4.4.90.00	APLICAÇÕES DIRETAS	0.000.000		10.000,00		
4.4.90.52	EQUIPAMENTOS E MATERIAL PERMANENTE	0.001.00	10.000,00			
<b>TOTAL</b>						<b>69.000,00</b>



**PREFEITURA MUNICIPAL DE JATOBÁ**

PC NOSSA SENHORA DAS GRAÇAS, CENTRO - CNPJ:01612557/0001-46

Anexo 02  
Page 6

Orçamento Programa - Exercício de 2018

Lei: 8, Data: 27/12/2017

**NATUREZA DA DESPESA POR ORGÃO E UNIDADE**

PODER		02 PODER EXECUTIVO					
ORGÃO		04 SECRETARIA MUNICIPAL DE EDUCAÇÃO, CULTURA, DESPORTO E LAZER					
UNIDADE		01 SECRETARIA MUNICIPAL DE EDUCAÇÃO, CULTURA, DESPORTO E LAZER					
Código	Especificação	F.R.	Elemento	Modalidade	Grupo	Categoria Econômica	
							1.589.265,83
3.0.00.00	DESPESAS CORRENTES	0.000.000					
3.1.00.00	PESSOAL E ENCARGOS SOCIAIS	0.000.000			428.476,75	428.476,75	
3.1.90.00	APLICAÇÕES DIRETAS	0.000.000					
3.1.90.04	CONTRATAÇÃO POR TEMPO DETERMINADO	0.001.00	17.915,20				
3.1.90.04	CONTRATAÇÃO POR TEMPO DETERMINADO	0.119.01	6.000,00				
3.1.90.04	CONTRATAÇÃO POR TEMPO DETERMINADO	0.119.01	9.000,00				
3.1.90.11	VENCIMENTOS E VANTAGENS FIXAS - PESSOAL CIVIL	0.001.00	215.067,50				
3.1.90.11	VENCIMENTOS E VANTAGENS FIXAS - PESSOAL CIVIL	0.119.01	65.000,00				
3.1.90.13	OBRIGAÇÕES PATRONAIS	0.001.00	29.400,00				
3.1.90.13	OBRIGAÇÕES PATRONAIS	0.119.01	13.200,00				
3.1.90.16	OUTRAS DESPESAS VARIÁVEIS - PESSOAL CIVIL	0.001.00	3.000,00				
3.1.90.16	OUTRAS DESPESAS VARIÁVEIS - PESSOAL CIVIL	0.115.01	10.000,00				
3.1.90.16	OUTRAS DESPESAS VARIÁVEIS - PESSOAL CIVIL	0.119.01	5.000,00				
3.1.90.16	OUTRAS DESPESAS VARIÁVEIS - PESSOAL CIVIL	0.119.01	8.000,00				
3.1.90.91	SENTENÇAS JUDICIAIS	0.001.00	1.000,00				
3.1.90.92	DESPESAS DE EXERCÍCIOS ANTERIORES	0.001.00	42.894,05				
3.1.90.92	DESPESAS DE EXERCÍCIOS ANTERIORES	0.119.01	1.000,00				
3.1.90.94	INDENIZAÇÕES E RESTITUIÇÕES TRABALHISTAS	0.001.00	1.000,00				
3.1.90.94	INDENIZAÇÕES E RESTITUIÇÕES TRABALHISTAS	0.119.01	1.000,00				
3.3.00.00	OUTRAS DESPESAS CORRENTES	0.000.000				1.160.789,08	
3.3.50.00	TRANSFERÊNCIAS A INSTITUIÇÕES PRIVADAS SEM FINS LUCRATIVAS	0.000.000			2.000,00		
3.3.50.41	CONTRIBUIÇÕES	0.001.00	1.000,00				
3.3.50.41	CONTRIBUIÇÕES	0.119.01	1.000,00				
3.3.90.00	APLICAÇÕES DIRETAS	0.000.000			1.158.789,08		
3.3.90.14	DIÁRIAS - CIVIL	0.001.00	1.000,00				
3.3.90.14	DIÁRIAS - CIVIL	0.001.00	15.627,95				
3.3.90.14	DIÁRIAS - CIVIL	0.119.01	2.700,00				
3.3.90.30	MATERIAL DE CONSUMO	0.001.00	17.500,00				
3.3.90.30	MATERIAL DE CONSUMO	0.001.00	221.256,65				
3.3.90.30	MATERIAL DE CONSUMO	0.115.01	70.476,76				
3.3.90.30	MATERIAL DE CONSUMO	0.116.01	14.767,72				
3.3.90.30	MATERIAL DE CONSUMO	0.117.01	169.240,72				
3.3.90.30	MATERIAL DE CONSUMO	0.118.01	32.000,00				
3.3.90.30	MATERIAL DE CONSUMO	0.119.01	5.000,00				
3.3.90.30	MATERIAL DE CONSUMO	0.119.01	35.211,90				
3.3.90.30	MATERIAL DE CONSUMO	0.120.01	25.000,00				
3.3.90.31	PREMIAÇÕES CULTURAIS, ARTÍSTICAS, CIENTÍFICAS, DESPESAS DE	0.001.00	1.000,00				
3.3.90.32	MATERIAL, BEM OU SERVIÇO PARA DISTRIBUIÇÃO GRATUITA	0.001.00	500,00				
3.3.90.32	MATERIAL, BEM OU SERVIÇO PARA DISTRIBUIÇÃO GRATUITA	0.001.00	6.788,15				
3.3.90.32	MATERIAL, BEM OU SERVIÇO PARA DISTRIBUIÇÃO GRATUITA	0.119.01	2.000,00				
3.3.90.33	PASSAGENS E DESPESAS COM LOCOMOÇÃO	0.001.00	1.157,65				
3.3.90.33	PASSAGENS E DESPESAS COM LOCOMOÇÃO	0.119.01	500,00				
3.3.90.36	OUTROS SERVIÇOS DE TERCEIROS - PESSOA FÍSICA	0.001.00	16.500,00				
3.3.90.36	OUTROS SERVIÇOS DE TERCEIROS - PESSOA FÍSICA	0.001.00	120.638,45				
3.3.90.36	OUTROS SERVIÇOS DE TERCEIROS - PESSOA FÍSICA	0.115.01	30.000,00				
3.3.90.36	OUTROS SERVIÇOS DE TERCEIROS - PESSOA FÍSICA	0.116.01	8.000,00				

*CPB...*



# PREFEITURA MUNICIPAL DE JATOBÁ

PC NOSSA SENHORA DAS GRAÇAS, CENTRO - CNPJ:01612557/0001-46

Anexo 02

Page 7

Orçamento Programa - Exercício de 2018

## NATUREZA DA DESPESA POR ORGÃO E UNIDADE

Lei: 8, Data: 27/12/2017

PODER		02 PODER EXECUTIVO				
ORGÃO		04 SECRETARIA MUNICIPAL DE EDUCAÇÃO, CULTURA, DESPORTO E LAZER				
UNIDADE		01 SECRETARIA MUNICIPAL DE EDUCAÇÃO, CULTURA, DESPORTO E LAZER				
Código	Especificação	F.R.	Elemento	Modalidade	Grupo	Categoria Econômica
3.3.90.36	OUTROS SERVIÇOS DE TERCEIROS - PESSOA FÍSICA	0.118.01	3.000,00			
3.3.90.36	OUTROS SERVIÇOS DE TERCEIROS - PESSOA FÍSICA	0.119.01	10.000,00			
3.3.90.36	OUTROS SERVIÇOS DE TERCEIROS - PESSOA FÍSICA	0.119.01	28.000,00			
3.3.90.39	OUTROS SERVIÇOS DE TERCEIROS - PESSOA JURÍDICA	0.001.00	53.500,00			
3.3.90.39	OUTROS SERVIÇOS DE TERCEIROS - PESSOA JURÍDICA	0.001.00	104.236,10			
3.3.90.39	OUTROS SERVIÇOS DE TERCEIROS - PESSOA JURÍDICA	0.115.01	8.000,00			
3.3.90.39	OUTROS SERVIÇOS DE TERCEIROS - PESSOA JURÍDICA	0.116.01	8.000,00			
3.3.90.39	OUTROS SERVIÇOS DE TERCEIROS - PESSOA JURÍDICA	0.118.01	80.494,18			
3.3.90.39	OUTROS SERVIÇOS DE TERCEIROS - PESSOA JURÍDICA	0.119.01	3.000,00			
3.3.90.39	OUTROS SERVIÇOS DE TERCEIROS - PESSOA JURÍDICA	0.119.01	15.456,40			
3.3.90.39	OUTROS SERVIÇOS DE TERCEIROS - PESSOA JURÍDICA	0.120.01	25.000,00			
3.3.90.92	DESPESAS DE EXERCÍCIOS ANTERIORES	0.001.00	20.578,80			
3.3.90.92	DESPESAS DE EXERCÍCIOS ANTERIORES	0.119.01	1.000,00			
3.3.90.93	INDENIZAÇÕES E RESTITUIÇÕES	0.001.00	1.157,65			
3.3.90.93	INDENIZAÇÕES E RESTITUIÇÕES	0.119.01	500,00			
4.0.00.00	DESPESAS DE CAPITAL	0.000.000				652.658,15
4.4.00.00	INVESTIMENTOS	0.000.000			612.658,15	
4.4.90.00	APLICAÇÕES DIRETAS	0.000.000		612.658,15		
4.4.90.51	OBRAS E INSTALAÇÕES	0.001.00	17.000,00			
4.4.90.51	OBRAS E INSTALAÇÕES	0.001.00	50.134,35			
4.4.90.51	OBRAS E INSTALAÇÕES	0.115.01	4.000,00			
4.4.90.51	OBRAS E INSTALAÇÕES	0.116.01	5.000,00			
4.4.90.51	OBRAS E INSTALAÇÕES	0.119.01	111.788,15			
4.4.90.51	OBRAS E INSTALAÇÕES	0.120.01	85.000,00			
4.4.90.51	OBRAS E INSTALAÇÕES	0.940.05	26.000,00			
4.4.90.52	EQUIPAMENTOS E MATERIAL PERMANENTE	0.001.00	8.000,00			
4.4.90.52	EQUIPAMENTOS E MATERIAL PERMANENTE	0.001.00	31.947,55			
4.4.90.52	EQUIPAMENTOS E MATERIAL PERMANENTE	0.115.01	4.000,00			
4.4.90.52	EQUIPAMENTOS E MATERIAL PERMANENTE	0.116.01	5.000,00			
4.4.90.52	EQUIPAMENTOS E MATERIAL PERMANENTE	0.119.01	57.000,00			
4.4.90.52	EQUIPAMENTOS E MATERIAL PERMANENTE	0.120.01	200.000,00			
4.4.90.52	EQUIPAMENTOS E MATERIAL PERMANENTE	0.940.05	2.000,00			
4.4.90.61	AQUISIÇÃO DE IMÓVEIS	0.001.00	5.788,10			
4.5.00.00	INVERSÕES FINANCEIRAS	0.000.000			40.000,00	
4.5.90.00	APLICAÇÕES DIRETAS	0.000.000		40.000,00		
4.5.90.61	AQUISIÇÃO DE IMÓVEIS	0.120.01	40.000,00			
<b>TOTAL</b>						<b>2.241.923,98</b>



Orçamento Programa - Exercício de 2018  
NATUREZA DA DESPESA POR ORGÃO E UNIDADE

Lei: 8, Data: 27/12/2017

PODER 02 PODER EXECUTIVO						
ORGÃO 04 SECRETARIA MUNICIPAL DE EDUCAÇÃO, CULTURA, DESPORTO E LAZER						
UNIDADE 02 FUNDO DE EDUCAÇÃO BÁSICA - FUNDEB						
Código	Especificação	F.R.	Elemento	Modalidade	Grupo	Categoria Econômica
3.0.00.00	DESPESAS CORRENTES	0.000.000				4.763.820,19
3.1.00.00	PESSOAL E ENCARGOS SOCIAIS	0.000.000			4.135.320,19	
3.1.90.00	APLICAÇÕES DIRETAS	0.000.000				
3.1.90.04	CONTRATAÇÃO POR TEMPO DETERMINADO	0.110.01	13.000,00			
3.1.90.04	CONTRATAÇÃO POR TEMPO DETERMINADO	0.110.01	9.500,00			
3.1.90.11	VENCIMENTOS E VANTAGENS FIXAS - PESSOAL CIVIL	0.110.01	3.163.000,00			
3.1.90.11	VENCIMENTOS E VANTAGENS FIXAS - PESSOAL CIVIL	0.110.01	746.320,19			
3.1.90.13	OBRIGAÇÕES PATRONAIS	0.110.01	82.000,00			
3.1.90.13	OBRIGAÇÕES PATRONAIS	0.110.01	101.000,00			
3.1.90.16	OUTRAS DESPESAS VARIÁVEIS - PESSOAL CIVIL	0.110.01	7.000,00			
3.1.90.16	OUTRAS DESPESAS VARIÁVEIS - PESSOAL CIVIL	0.110.01	8.500,00			
3.1.90.91	SENTENÇAS JUDICIAIS	0.110.01	1.000,00			
3.1.90.94	INDENIZAÇÕES E RESTITUIÇÕES TRABALHISTAS	0.110.01	2.000,00			
3.1.90.94	INDENIZAÇÕES E RESTITUIÇÕES TRABALHISTAS	0.110.01	2.000,00			
3.3.00.00	OUTRAS DESPESAS CORRENTES	0.000.000			628.500,00	
3.3.90.00	APLICAÇÕES DIRETAS	0.000.000				
3.3.90.14	DIÁRIAS - CIVIL	0.110.01	5.000,00			
3.3.90.30	MATERIAL DE CONSUMO	0.110.01	172.000,00			
3.3.90.36	OUTROS SERVIÇOS DE TERCEIROS - PESSOA FÍSICA	0.110.01	285.400,00			
3.3.90.39	OUTROS SERVIÇOS DE TERCEIROS - PESSOA JURÍDICA	0.110.01	164.100,00			
3.3.90.47	OBRIGAÇÕES TRIBUTÁRIAS E CONTRIBUTIVAS	0.110.01	1.000,00			
3.3.90.93	INDENIZAÇÕES E RESTITUIÇÕES	0.110.01	1.000,00			155.000,00
4.0.00.00	DESPESAS DE CAPITAL	0.000.000			155.000,00	
4.4.00.00	INVESTIMENTOS	0.000.000				
4.4.90.00	APLICAÇÕES DIRETAS	0.000.000			155.000,00	
4.4.90.51	OBRAS E INSTALAÇÕES	0.110.01	40.000,00			
4.4.90.52	EQUIPAMENTOS E MATERIAL PERMANENTE	0.110.01	95.000,00			
4.4.90.61	AQUISIÇÃO DE IMÓVEIS	0.110.01	20.000,00			
<b>TOTAL</b>						<b>4.918.820,19</b>

*Handwritten signature*



# PREFEITURA MUNICIPAL DE JATOBÁ

PC NOSSA SENHORA DAS GRAÇAS, CENTRO - CNPJ:01612557/0001-46

Anexo 02

Page 9

Orçamento Programa - Exercício de 2018

## NATUREZA DA DESPESA POR ORGÃO E UNIDADE

Lei: 8, Data: 27/12/2017

PODER 02 PODER EXECUTIVO						
ORGÃO 05 SECRETARIA MUNICIPAL DE SAÚDE						
UNIDADE 01 SECRETARIA MUNICIPAL DE SAÚDE						
Código	Especificação	F.R.	Elemento	Modalidade	Grupo	Categoria Econômica
3.0.00.00	DESPESAS CORRENTES	0.000.000				4.500,00
3.1.00.00	PESSOAL E ENCARGOS SOCIAIS	0.000.000			2.000,00	
3.1.90.00	APLICAÇÕES DIRETAS	0.000.000		2.000,00		
3.1.90.04	CONTRATAÇÃO POR TEMPO DETERMINADO	0.001.00	500,00			
3.1.90.11	VENCIMENTOS E VANTAGENS FIXAS - PESSOAL CIVIL	0.001.00	500,00			
3.1.90.13	OBRIGAÇÕES PATRONAIS	0.001.00	500,00			
3.1.90.16	OUTRAS DESPESAS VARIÁVEIS - PESSOAL CIVIL	0.001.00	500,00			
3.3.00.00	OUTRAS DESPESAS CORRENTES	0.000.000			2.500,00	
3.3.90.00	APLICAÇÕES DIRETAS	0.000.000		2.500,00		
3.3.90.14	DIÁRIAS - CIVIL	0.001.00	500,00			
3.3.90.30	MATERIAL DE CONSUMO	0.001.00	500,00			
3.3.90.33	PASSAGENS E DESPESAS COM LOCOMOÇÃO	0.001.00	500,00			
3.3.90.36	OUTROS SERVIÇOS DE TERCEIROS - PESSOA FÍSICA	0.001.00	500,00			
3.3.90.39	OUTROS SERVIÇOS DE TERCEIROS - PESSOA JURÍDICA	0.001.00	500,00			
<b>TOTAL</b>						<b>4.500,00</b>



# PREFEITURA MUNICIPAL DE JATOBÁ

PC NOSSA SENHORA DAS GRAÇAS, CENTRO - CNPJ:01612557/0001-46

Anexo 02  
Page 10

Orçamento Programa - Exercício de 2018

## NATUREZA DA DESPESA POR ORGÃO E UNIDADE

Lei: 8, Data: 27/12/2017

PODER 02 PODER EXECUTIVO						
ORGÃO 05 SECRETARIA MUNICIPAL DE SAÚDE						
UNIDADE 02 FUNDO MUNICIPAL DE SAÚDE - FMS						
Código	Especificação	F.R.	Elemento	Modalidade	Grupo	Categoria Econômica
3.0.00.00	DESPESAS CORRENTES	0.000.000				2.566.344,59
3.1.00.00	PESSOAL E ENCARGOS SOCIAIS	0.000.000			1.121.645,23	
3.1.90.00	APLICAÇÕES DIRETAS	0.000.000		1.121.645,23		
3.1.90.04	CONTRATAÇÃO POR TEMPO DETERMINADO	0.001.00	15.000,00			
3.1.90.04	CONTRATAÇÃO POR TEMPO DETERMINADO	0.210.02	15.000,00			
3.1.90.04	CONTRATAÇÃO POR TEMPO DETERMINADO	0.210.02	2.000,00			
3.1.90.04	CONTRATAÇÃO POR TEMPO DETERMINADO	0.210.02	1.000,00			
3.1.90.04	CONTRATAÇÃO POR TEMPO DETERMINADO	0.210.02	1.000,00			
3.1.90.04	CONTRATAÇÃO POR TEMPO DETERMINADO	0.210.02	2.000,00			
3.1.90.11	VENCIMENTOS E VANTAGENS FIXAS - PESSOAL CIVIL	0.001.00	300.000,00			
3.1.90.11	VENCIMENTOS E VANTAGENS FIXAS - PESSOAL CIVIL	0.210.02	128.238,44			
3.1.90.11	VENCIMENTOS E VANTAGENS FIXAS - PESSOAL CIVIL	0.210.02	149.059,00			
3.1.90.11	VENCIMENTOS E VANTAGENS FIXAS - PESSOAL CIVIL	0.210.02	80.308,00			
3.1.90.11	VENCIMENTOS E VANTAGENS FIXAS - PESSOAL CIVIL	0.210.02	123.601,60			
3.1.90.11	VENCIMENTOS E VANTAGENS FIXAS - PESSOAL CIVIL	0.210.02	20.838,19			
3.1.90.11	VENCIMENTOS E VANTAGENS FIXAS - PESSOAL CIVIL	0.210.02	50.000,00			
3.1.90.13	OBRIGAÇÕES PATRONAIS	0.001.00	100.000,00			
3.1.90.13	OBRIGAÇÕES PATRONAIS	0.210.02	100.000,00			
3.1.90.16	OUTRAS DESPESAS VARIÁVEIS - PESSOAL CIVIL	0.001.00	5.000,00			
3.1.90.16	OUTRAS DESPESAS VARIÁVEIS - PESSOAL CIVIL	0.210.02	3.000,00			
3.1.90.16	OUTRAS DESPESAS VARIÁVEIS - PESSOAL CIVIL	0.210.02	2.000,00			
3.1.90.16	OUTRAS DESPESAS VARIÁVEIS - PESSOAL CIVIL	0.210.02	1.000,00			
3.1.90.16	OUTRAS DESPESAS VARIÁVEIS - PESSOAL CIVIL	0.210.02	2.000,00			
3.1.90.16	OUTRAS DESPESAS VARIÁVEIS - PESSOAL CIVIL	0.210.02	2.000,00			
3.1.90.16	OUTRAS DESPESAS VARIÁVEIS - PESSOAL CIVIL	0.210.02	1.000,00			
3.1.90.91	SENTENÇAS JUDICIAIS	0.001.00	1.000,00			
3.1.90.91	SENTENÇAS JUDICIAIS	0.210.02	1.000,00			
3.1.90.92	DESPESAS DE EXERCÍCIOS ANTERIORES	0.001.00	4.000,00			
3.1.90.92	DESPESAS DE EXERCÍCIOS ANTERIORES	0.210.02	4.000,00			
3.1.90.92	DESPESAS DE EXERCÍCIOS ANTERIORES	0.210.02	2.000,00			
3.1.90.92	DESPESAS DE EXERCÍCIOS ANTERIORES	0.210.02	1.000,00			
3.1.90.92	DESPESAS DE EXERCÍCIOS ANTERIORES	0.210.02	600,00			
3.1.90.92	DESPESAS DE EXERCÍCIOS ANTERIORES	0.210.02	2.000,00			
3.1.90.94	INDENIZAÇÕES E RESTITUIÇÕES TRABALHISTAS	0.001.00	2.000,00			
3.1.90.94	INDENIZAÇÕES E RESTITUIÇÕES TRABALHISTAS	0.210.02	1.000,00			
3.3.00.00	OUTRAS DESPESAS CORRENTES	0.000.000			1.444.699,36	
3.3.50.00	TRANSFERÊNCIAS A INSTITUIÇÕES PRIVADAS SEM FINS LUCRATIVOS	0.000.000		10.000,00		
3.3.50.41	CONTRIBUIÇÕES	0.001.00	10.000,00			
3.3.90.00	APLICAÇÕES DIRETAS	0.000.000		1.434.699,36		
3.3.90.14	DIÁRIAS - CIVIL	0.001.00	7.000,00			
3.3.90.14	DIÁRIAS - CIVIL	0.210.02	2.000,00			
3.3.90.30	MATERIAL DE CONSUMO	0.001.00	415.000,00			
3.3.90.30	MATERIAL DE CONSUMO	0.210.02	161.000,00			
3.3.90.30	MATERIAL DE CONSUMO	0.210.02	1.000,00			
3.3.90.30	MATERIAL DE CONSUMO	0.210.02	2.000,00			
3.3.90.30	MATERIAL DE CONSUMO	0.210.02	1.416,00			
3.3.90.30	MATERIAL DE CONSUMO	0.210.02	26.283,36			



PREFEITURA MUNICIPAL DE JATOBÁ

PC NOSSA SENHORA DAS GRAÇAS, CENTRO - CNPJ:01612557/0001-46

Anexo 02  
Page 11

Orçamento Programa - Exercício de 2018

Lei: 8, Data: 27/12/2017

NATUREZA DA DESPESA POR ORGÃO E UNIDADE

PODER		02 PODER EXECUTIVO				
ORGÃO		05 SECRETARIA MUNICIPAL DE SAÚDE				
UNIDADE		02 FUNDO MUNICIPAL DE SAÚDE - FMS				
Código	Especificação	F.R.	Elemento	Modalidade	Grupo	Categoria Econômica
3.3.90.30	MATERIAL DE CONSUMO	0.210.02	6.000,00			
3.3.90.30	MATERIAL DE CONSUMO	0.210.02	8.000,00			
3.3.90.35	SERVIÇOS DE CONSULTORIA	0.001.00	3.000,00			
3.3.90.35	SERVIÇOS DE CONSULTORIA	0.210.02	2.000,00			
3.3.90.36	OUTROS SERVIÇOS DE TERCEIROS - PESSOA FÍSICA	0.001.00	300.000,00			
3.3.90.36	OUTROS SERVIÇOS DE TERCEIROS - PESSOA FÍSICA	0.210.02	76.000,00			
3.3.90.36	OUTROS SERVIÇOS DE TERCEIROS - PESSOA FÍSICA	0.210.02	80.000,00			
3.3.90.36	OUTROS SERVIÇOS DE TERCEIROS - PESSOA FÍSICA	0.210.02	2.000,00			
3.3.90.36	OUTROS SERVIÇOS DE TERCEIROS - PESSOA FÍSICA	0.210.02	30.000,00			
3.3.90.36	OUTROS SERVIÇOS DE TERCEIROS - PESSOA FÍSICA	0.210.02	12.000,00			
3.3.90.36	OUTROS SERVIÇOS DE TERCEIROS - PESSOA FÍSICA	0.210.02	20.000,00			
3.3.90.36	OUTROS SERVIÇOS DE TERCEIROS - PESSOA FÍSICA	0.001.00	192.000,00			
3.3.90.39	OUTROS SERVIÇOS DE TERCEIROS - PESSOA JURÍDICA	0.210.02	63.000,00			
3.3.90.39	OUTROS SERVIÇOS DE TERCEIROS - PESSOA JURÍDICA	0.210.02	2.000,00			
3.3.90.39	OUTROS SERVIÇOS DE TERCEIROS - PESSOA JURÍDICA	0.210.02	1.000,00			
3.3.90.39	OUTROS SERVIÇOS DE TERCEIROS - PESSOA JURÍDICA	0.210.02	2.000,00			
3.3.90.39	OUTROS SERVIÇOS DE TERCEIROS - PESSOA JURÍDICA	0.210.02	6.000,00			
3.3.90.39	OUTROS SERVIÇOS DE TERCEIROS - PESSOA JURÍDICA	0.210.02	2.000,00			
3.3.90.48	OUTROS AUXÍLIOS FINANCEIROS A PESSOAS FÍSICAS	0.001.00	2.000,00			
3.3.90.48	OUTROS AUXÍLIOS FINANCEIROS A PESSOAS FÍSICAS	0.210.02	2.000,00			
3.3.90.92	DESPESAS DE EXERCÍCIOS ANTERIORES	0.001.00	2.000,00			
3.3.90.92	DESPESAS DE EXERCÍCIOS ANTERIORES	0.210.02	2.000,00			
3.3.90.93	INDENIZAÇÕES E RESTITUIÇÕES	0.001.00	2.000,00			
3.3.90.93	INDENIZAÇÕES E RESTITUIÇÕES	0.210.02	2.000,00			907.000,00
4.0.00.00	DESPESAS DE CAPITAL	0.000.000				
4.4.00.00	INVESTIMENTOS	0.000.000			907.000,00	
4.4.90.00	APLICAÇÕES DIRETAS	0.000.000				
4.4.90.51	OBRAS E INSTALAÇÕES	0.001.00	50.000,00			
4.4.90.51	OBRAS E INSTALAÇÕES	0.210.02	106.000,00			
4.4.90.51	OBRAS E INSTALAÇÕES	0.220.02	200.000,00			
4.4.90.52	EQUIPAMENTOS E MATERIAL PERMANENTE	0.001.00	200.000,00			
4.4.90.52	EQUIPAMENTOS E MATERIAL PERMANENTE	0.210.02	150.000,00			
4.4.90.52	EQUIPAMENTOS E MATERIAL PERMANENTE	0.220.02	201.000,00			
<b>TOTAL</b>						<b>3.473.344,59</b>



# PREFEITURA MUNICIPAL DE JATOBÁ

PC NOSSA SENHORA DAS GRAÇAS, CENTRO - CNPJ:01612557/0001-46

Anexo 02

Page 12

Orçamento Programa - Exercício de 2018

## NATUREZA DA DESPESA POR ORGÃO E UNIDADE

Lei: 8, Data: 27/12/2017

PODER 02 PODER EXECUTIVO						
ORGÃO 06 SECRETARIA MUNICIPAL DE ASSISTÊNCIA SOCIAL						
UNIDADE 01 SECRETARIA MUNICIPAL DE ASSISTÊNCIA SOCIAL						
Código	Especificação	F.R.	Elemento	Modalidade	Grupo	Categoria Econômica
3.0.00.00	DESPESAS CORRENTES	0.000.000				236.785,00
3.1.00.00	PESSOAL E ENCARGOS SOCIAIS	0.000.000			95.685,00	
3.1.90.00	APLICAÇÕES DIRETAS	0.000.000		95.685,00		
3.1.90.04	CONTRATAÇÃO POR TEMPO DETERMINADO	0.001.00	1.000,00			
3.1.90.11	VENCIMENTOS E VANTAGENS FIXAS - PESSOAL CIVIL	0.001.00	85.000,00			
3.1.90.16	OUTRAS DESPESAS VARIÁVEIS - PESSOAL CIVIL	0.001.00	5.000,00			
3.1.90.92	DESPESAS DE EXERCÍCIOS ANTERIORES	0.001.00	4.685,00			
3.3.00.00	OUTRAS DESPESAS CORRENTES	0.000.000			141.100,00	
3.3.90.00	APLICAÇÕES DIRETAS	0.000.000		141.100,00		
3.3.90.04	CONTRATAÇÃO POR TEMPO DETERMINADO	0.001.00	68.220,00			
3.3.90.14	DIÁRIAS - CIVIL	0.001.00	2.880,00			
3.3.90.30	MATERIAL DE CONSUMO	0.001.00	9.000,00			
3.3.90.32	MATERIAL, BEM OU SERVIÇO PARA DISTRIBUIÇÃO GRATUITA	0.001.00	6.000,00			
3.3.90.33	PASSAGENS E DESPESAS COM LOCOMOÇÃO	0.001.00	6.000,00			
3.3.90.36	OUTROS SERVIÇOS DE TERCEIROS - PESSOA FÍSICA	0.001.00	36.000,00			
3.3.90.39	OUTROS SERVIÇOS DE TERCEIROS - PESSOA JURÍDICA	0.001.00	13.000,00			
4.0.00.00	DESPESAS DE CAPITAL	0.000.000				10.000,00
4.4.00.00	INVESTIMENTOS	0.000.000			10.000,00	
4.4.90.00	APLICAÇÕES DIRETAS	0.000.000		10.000,00		
4.4.90.51	OBRAS E INSTALAÇÕES	0.001.00	5.000,00			
4.4.90.52	EQUIPAMENTOS E MATERIAL PERMANENTE	0.001.00	5.000,00			
<b>TOTAL</b>						<b>246.785,00</b>



**PREFEITURA MUNICIPAL DE JATOBÁ**

PC NOSSA SENHORA DAS GRAÇAS, CENTRO - CNPJ:01612557/0001-46

Anexo 02

Page 13

Orçamento Programa - Exercício de 2018

**NATUREZA DA DESPESA POR ORGÃO E UNIDADE**

Lei: 8, Data: 27/12/2017

PODER 02 PODER EXECUTIVO						
ORGÃO 06 SECRETARIA MUNICIPAL DE ASSISTÊNCIA SOCIAL						
UNIDADE 02 FUNDO MUNICIPAL DE ASSISTÊNCIA SOCIAL - FMAS						
Código	Especificação	F.R.	Elemento	Modalidade	Grupo	Categoria Econômica
3.0.00.00	DESPESAS CORRENTES	0.000.000				469.700,00
3.1.00.00	PESSOAL E ENCARGOS SOCIAIS	0.000.000			122.000,00	
3.1.90.00	APLICAÇÕES DIRETAS	0.000.000		122.000,00		
3.1.90.04	CONTRATAÇÃO POR TEMPO DETERMINADO	0.001.00	6.000,00			
3.1.90.04	CONTRATAÇÃO POR TEMPO DETERMINADO	0.311.04	5.000,00			
3.1.90.04	CONTRATAÇÃO POR TEMPO DETERMINADO	0.311.04	20.000,00			
3.1.90.04	CONTRATAÇÃO POR TEMPO DETERMINADO	0.311.04	20.000,00			
3.1.90.04	CONTRATAÇÃO POR TEMPO DETERMINADO	0.311.04	15.000,00			
3.1.90.11	VENCIMENTOS E VANTAGENS FIXAS - PESSOAL CIVIL	0.001.00	16.000,00			
3.1.90.11	VENCIMENTOS E VANTAGENS FIXAS - PESSOAL CIVIL	0.311.04	10.000,00			
3.1.90.11	VENCIMENTOS E VANTAGENS FIXAS - PESSOAL CIVIL	0.311.04	6.000,00			
3.1.90.13	OBRIGAÇÕES PATRONAIS	0.001.00	1.000,00			
3.1.90.13	OBRIGAÇÕES PATRONAIS	0.311.04	2.000,00			
3.1.90.16	OUTRAS DESPESAS VARIÁVEIS - PESSOAL CIVIL	0.311.04	5.000,00			
3.1.90.16	OUTRAS DESPESAS VARIÁVEIS - PESSOAL CIVIL	0.311.04	10.000,00			
3.1.90.91	SENTENÇAS JUDICIAIS	0.311.04	1.000,00			
3.1.90.92	DESPESAS DE EXERCÍCIOS ANTERIORES	0.001.00	2.000,00			
3.1.90.92	DESPESAS DE EXERCÍCIOS ANTERIORES	0.311.04	3.000,00			
3.3.00.00	OUTRAS DESPESAS CORRENTES	0.000.000			347.700,00	
3.3.50.00	TRANSFERÊNCIAS A INSTITUIÇÕES PRIVADAS SEM FINS LUCRATIVAS	0.000.000		1.500,00		
3.3.50.41	CONTRIBUIÇÕES	0.001.00	1.000,00			
3.3.50.41	CONTRIBUIÇÕES	0.311.04	500,00			
3.3.90.00	APLICAÇÕES DIRETAS	0.000.000		346.200,00		
3.3.90.04	CONTRATAÇÃO POR TEMPO DETERMINADO	0.001.00	20.000,00			
3.3.90.04	CONTRATAÇÃO POR TEMPO DETERMINADO	0.311.04	6.000,00			
3.3.90.14	DIÁRIAS - CIVIL	0.001.00	4.000,00			
3.3.90.14	DIÁRIAS - CIVIL	0.311.04	3.000,00			
3.3.90.14	DIÁRIAS - CIVIL	0.311.04	2.000,00			
3.3.90.14	DIÁRIAS - CIVIL	0.311.04	2.000,00			
3.3.90.14	DIÁRIAS - CIVIL	0.311.04	700,00			
3.3.90.14	DIÁRIAS - CIVIL	0.311.04	2.000,00			
3.3.90.14	DIÁRIAS - CIVIL	0.311.04	1.500,00			
3.3.90.30	MATERIAL DE CONSUMO	0.001.00	22.000,00			
3.3.90.30	MATERIAL DE CONSUMO	0.311.04	15.250,00			
3.3.90.30	MATERIAL DE CONSUMO	0.311.04	4.000,00			
3.3.90.30	MATERIAL DE CONSUMO	0.311.04	40.000,00			
3.3.90.30	MATERIAL DE CONSUMO	0.311.04	5.000,00			
3.3.90.30	MATERIAL DE CONSUMO	0.311.04	10.000,00			
3.3.90.30	MATERIAL DE CONSUMO	0.311.04	28.000,00			
3.3.90.32	MATERIAL, BEM OU SERVIÇO PARA DISTRIBUIÇÃO GRATUITA	0.001.00	9.000,00			
3.3.90.32	MATERIAL, BEM OU SERVIÇO PARA DISTRIBUIÇÃO GRATUITA	0.311.04	1.750,00			
3.3.90.32	MATERIAL, BEM OU SERVIÇO PARA DISTRIBUIÇÃO GRATUITA	0.311.04	2.000,00			
3.3.90.32	MATERIAL, BEM OU SERVIÇO PARA DISTRIBUIÇÃO GRATUITA	0.311.04	5.000,00			
3.3.90.33	PASSAGENS E DESPESAS COM LOCOMOÇÃO	0.001.00	1.000,00			
3.3.90.33	PASSAGENS E DESPESAS COM LOCOMOÇÃO	0.311.04	500,00			
3.3.90.33	PASSAGENS E DESPESAS COM LOCOMOÇÃO	0.311.04	1.000,00			

*Handwritten signature*



# PREFEITURA MUNICIPAL DE JATOBÁ

PC NOSSA SENHORA DAS GRAÇAS, CENTRO - CNPJ:01612557/0001-46

Anexo 02

Page 14

Orçamento Programa - Exercício de 2018

## NATUREZA DA DESPESA POR ORGÃO E UNIDADE

Lei: 8, Data: 27/12/2017

PODER 02 PODER EXECUTIVO						
ORGÃO 06 SECRETARIA MUNICIPAL DE ASSISTÊNCIA SOCIAL						
UNIDADE 02 FUNDO MUNICIPAL DE ASSISTÊNCIA SOCIAL - FMAS						
Código	Especificação	F.R.	Elemento	Modalidade	Grupo	Categoria Econômica
3.3.90.36	OUTROS SERVIÇOS DE TERCEIROS - PESSOA FÍSICA	0.001.00	26.500,00			
3.3.90.36	OUTROS SERVIÇOS DE TERCEIROS - PESSOA FÍSICA	0.311.04	20.750,00			
3.3.90.36	OUTROS SERVIÇOS DE TERCEIROS - PESSOA FÍSICA	0.311.04	12.000,00			
3.3.90.36	OUTROS SERVIÇOS DE TERCEIROS - PESSOA FÍSICA	0.311.04	35.000,00			
3.3.90.36	OUTROS SERVIÇOS DE TERCEIROS - PESSOA FÍSICA	0.311.04	3.000,00			
3.3.90.36	OUTROS SERVIÇOS DE TERCEIROS - PESSOA FÍSICA	0.311.04	15.000,00			
3.3.90.36	OUTROS SERVIÇOS DE TERCEIROS - PESSOA FÍSICA	0.311.04	6.000,00			
3.3.90.39	OUTROS SERVIÇOS DE TERCEIROS - PESSOA JURÍDICA	0.001.00	7.500,00			
3.3.90.39	OUTROS SERVIÇOS DE TERCEIROS - PESSOA JURÍDICA	0.311.04	2.500,00			
3.3.90.39	OUTROS SERVIÇOS DE TERCEIROS - PESSOA JURÍDICA	0.311.04	5.000,00			
3.3.90.39	OUTROS SERVIÇOS DE TERCEIROS - PESSOA JURÍDICA	0.311.04	2.000,00			
3.3.90.39	OUTROS SERVIÇOS DE TERCEIROS - PESSOA JURÍDICA	0.311.04	3.000,00			
3.3.90.39	OUTROS SERVIÇOS DE TERCEIROS - PESSOA JURÍDICA	0.311.04	5.000,00			
3.3.90.39	OUTROS SERVIÇOS DE TERCEIROS - PESSOA JURÍDICA	0.311.04	3.500,00			
3.3.90.48	OUTROS AUXÍLIOS FINANCEIROS A PESSOAS FÍSICAS	0.001.00	2.000,00			
3.3.90.48	OUTROS AUXÍLIOS FINANCEIROS A PESSOAS FÍSICAS	0.311.04	750,00			
3.3.90.48	OUTROS AUXÍLIOS FINANCEIROS A PESSOAS FÍSICAS	0.311.04	1.000,00			
3.3.90.48	OUTROS AUXÍLIOS FINANCEIROS A PESSOAS FÍSICAS	0.311.04	5.000,00			
3.3.90.92	DESPESAS DE EXERCÍCIOS ANTERIORES	0.001.00	3.000,00			
3.3.90.92	DESPESAS DE EXERCÍCIOS ANTERIORES	0.311.04	2.000,00			
4.0.00.00	DESPESAS DE CAPITAL	0.000.000				107.852,80
4.4.00.00	INVESTIMENTOS	0.000.000			107.852,80	
4.4.90.00	APLICAÇÕES DIRETAS	0.000.000				
4.4.90.51	OBRAS E INSTALAÇÕES	0.001.00	14.000,00			
4.4.90.51	OBRAS E INSTALAÇÕES	0.311.04	1.000,00			
4.4.90.51	OBRAS E INSTALAÇÕES	0.312.04	50.500,00			
4.4.90.52	EQUIPAMENTOS E MATERIAL PERMANENTE	0.001.00	14.000,00			
4.4.90.52	EQUIPAMENTOS E MATERIAL PERMANENTE	0.311.04	6.673,28			
4.4.90.52	EQUIPAMENTOS E MATERIAL PERMANENTE	0.311.04	6.986,44			
4.4.90.52	EQUIPAMENTOS E MATERIAL PERMANENTE	0.311.04	4.693,08			
4.4.90.61	AQUISIÇÃO DE IMÓVEIS	0.001.00	10.000,00			
<b>TOTAL</b>						<b>577.552,80</b>



# PREFEITURA MUNICIPAL DE JATOBÁ

PC NOSSA SENHORA DAS GRAÇAS, CENTRO - CNPJ:01612557/0001-46

Anexo 02  
Page 15

Orçamento Programa - Exercício de 2018

Lei: 8, Data: 27/12/2017

## NATUREZA DA DESPESA POR ORGÃO E UNIDADE

PODER 02 PODER EXECUTIVO						
ORGÃO 07 SECRETARIA MUNICIPAL INFRA ESTRUTURA, URBANISMO E TRANSPORTE						
UNIDADE 00 SECRETARIA MUNICIPAL INFRA ESTRUTURA, URBANISMO E TRANSPORTE						
Código	Especificação	F.R.	Elemento	Modalidade	Grupo	Categoria Econômica
3.0.00.00	DESPESAS CORRENTES	0.000.000				515.500,00
3.1.00.00	PESSOAL E ENCARGOS SOCIAIS	0.000.000			110.000,00	
3.1.90.00	APLICAÇÕES DIRETAS	0.000.000		110.000,00		
3.1.90.04	CONTRATAÇÃO POR TEMPO DETERMINADO	0.001.00	2.000,00			
3.1.90.11	VENCIMENTOS E VANTAGENS FIXAS - PESSOAL CIVIL	0.001.00	100.000,00			
3.1.90.16	OUTRAS DESPESAS VARIÁVEIS - PESSOAL CIVIL	0.001.00	6.000,00			
3.1.90.92	DESPESAS DE EXERCÍCIOS ANTERIORES	0.001.00	2.000,00			
3.3.00.00	OUTRAS DESPESAS CORRENTES	0.000.000			405.500,00	
3.3.90.00	APLICAÇÕES DIRETAS	0.000.000		405.500,00		
3.3.90.14	DIÁRIAS - CIVIL	0.001.00	5.000,00			
3.3.90.30	MATERIAL DE CONSUMO	0.001.00	74.000,00			
3.3.90.30	MATERIAL DE CONSUMO	0.950.00	10.000,00			
3.3.90.34	OUTRAS DESPESAS DE PESSOAL DECORRENTES DE CONT	0.001.00	5.000,00			
3.3.90.36	OUTROS SERVIÇOS DE TERCEIROS - PESSOA FÍSICA	0.001.00	116.000,00			
3.3.90.37	LOCAÇÃO DE MÃO-DE-OBRA	0.001.00	1.000,00			
3.3.90.39	OUTROS SERVIÇOS DE TERCEIROS - PESSOA JURÍDICA	0.001.00	178.500,00			
3.3.90.39	OUTROS SERVIÇOS DE TERCEIROS - PESSOA JURÍDICA	0.950.00	15.000,00			
3.3.90.92	DESPESAS DE EXERCÍCIOS ANTERIORES	0.001.00	1.000,00			
4.0.00.00	DESPESAS DE CAPITAL	0.000.000				478.305,88
4.4.00.00	INVESTIMENTOS	0.000.000			478.305,88	
4.4.90.00	APLICAÇÕES DIRETAS	0.000.000				
4.4.90.51	OBRAS E INSTALAÇÕES	0.001.00	85.000,00			
4.4.90.51	OBRAS E INSTALAÇÕES	0.920.00	20.000,00			
4.4.90.51	OBRAS E INSTALAÇÕES	0.940.00	10.000,00			
4.4.90.51	OBRAS E INSTALAÇÕES	0.940.05	330.305,88			
4.4.90.52	EQUIPAMENTOS E MATERIAL PERMANENTE	0.001.00	16.000,00			
4.4.90.52	EQUIPAMENTOS E MATERIAL PERMANENTE	0.940.05	17.000,00			
<b>TOTAL</b>						<b>993.805,88</b>



PREFEITURA MUNICIPAL DE JATOBÁ

PC NOSSA SENHORA DAS GRAÇAS, CENTRO - CNPJ:01612557/0001-46

Anexo 02

Page 16

Orçamento Programa - Exercício de 2018

NATUREZA DA DESPESA POR ORGÃO E UNIDADE

Lei: 8, Data: 27/12/2017

Código	Especificação	F.R.	Elemento	Modalidade	Grupo	Categoria Econômica
PÓDER	02 PODER EXECUTIVO					
ORGÃO	08 SECRETARIA MUNICIPAL DE AGRICULTURA, MEIO AMB. E REC. NATUR.					
UNIDADE	00 SECRETARIA MUNICIPAL DE AGRICULTURA E ABASTECIMENTO					
3.0.00.00	DESPESAS CORRENTES	0.000.000				172.212,00
3.1.00.00	PESSOAL E ENCARGOS SOCIAIS	0.000.000			101.000,00	
3.1.90.00	APLICAÇÕES DIRETAS	0.000.000		101.000,00		
3.1.90.11	VENCIMENTOS E VANTAGENS FIXAS - PESSOAL CIVIL	0.001.00	100.000,00			
3.1.90.92	DESPESAS DE EXERCÍCIOS ANTERIORES	0.001.00	1.000,00			
3.3.00.00	OUTRAS DESPESAS CORRENTES	0.000.000			71.212,00	
3.3.90.00	APLICAÇÕES DIRETAS	0.000.000		71.212,00		
3.3.90.14	DIÁRIAS - CIVIL	0.001.00	5.000,00			
3.3.90.27	ENCARGOS PELA HONRA DE AVAIS, GARANTIAS, SEGUROS	0.001.00	31.212,00			
3.3.90.30	MATERIAL DE CONSUMO	0.001.00	4.000,00			
3.3.90.36	OUTROS SERVIÇOS DE TERCEIROS - PESSOA FÍSICA	0.001.00	13.000,00			
3.3.90.39	OUTROS SERVIÇOS DE TERCEIROS - PESSOA JURÍDICA	0.001.00	18.000,00			
4.0.00.00	DESPESAS DE CAPITAL	0.000.000				123.334,65
4.4.00.00	INVESTIMENTOS	0.000.000			123.334,65	
4.4.90.00	APLICAÇÕES DIRETAS	0.000.000		123.334,65		
4.4.90.51	OBRAS E INSTALAÇÕES	0.001.00	7.000,00			
4.4.90.51	OBRAS E INSTALAÇÕES	0.940.05	22.783,00			
4.4.90.52	EQUIPAMENTOS E MATERIAL PERMANENTE	0.001.00	7.500,00			
4.4.90.52	EQUIPAMENTOS E MATERIAL PERMANENTE	0.940.05	84.894,05			
4.4.90.61	AQUISIÇÃO DE IMÓVEIS	0.940.05	1.157,60			
TOTAL						295.546,65
TOTAL GERAL						16.561.272,52

  
JOSE CARLOS GOMES BANDEIRA  
PREFEITO MUNICIPAL  
239.307.803-72

  
JOAQUIM MENDES VIANA  
CONTADOR CRC PI 5.878/O  
079.337.033-72



# PREFEITURA MUNICIPAL DE JATOBÁ

PC NOSSA SENHORA DAS GRAÇAS, CENTRO - CNPJ:01612557/0001-04 - Programa - Exercício de 2018

Anexo 06

Page 1

Lei: 8, Data: 27/12/2017

## PROGRAMA DE TRABALHO

(Inc.II, § 2º, Art.2º)

01 PODER LEGISLATIVO					
01 CAMARA MUNICIPAL					
Código	Especificação	Operação Especial	Projetos	Atividades	Total
01	Legislativa		46.156,10	532.656,45	578.812,55
01	031 Ação Legislativa		46.156,10	532.656,45	578.812,55
01	031 0006 DESENVOLVIMENTO E MODERNIZAÇÃO LEGISLATIVA		46.156,10	532.656,45	578.812,55
01.031.0006.1001.0000	REFORMA E AMPLIAÇÃO DO PRÉDIO DA CÂMARA MUNICIPAL		33.350,60		33.350,60
01.031.0006.1002.0000	AQUISIÇÃO DE EQUIPAMENTOS PARA A CÂMARA MUNICIPAL		12.805,50		12.805,50
01.031.0006.2001.0000	MANUTENÇÃO DA CÂMARA MUNICIPAL			477.090,40	477.090,40
01.031.0006.2090.0000	CONTRIBUIÇÃO A ENTIDADES			17.364,40	17.364,40
01.031.0006.2091.0000	ENCARGOS COM ASSESSORIA JURÍDICA			38.201,65	38.201,65
TOTAL		0,00	46.156,10	532.656,45	578.812,55

*Opere*



# PREFEITURA MUNICIPAL DE JATOBÁ

PC NOSSA SENHORA DAS GRAÇAS, CENTRO - CNPJ:01612557/0001-04 - Planejamento Programa - Exercício de 2018  
Anexo 06

Page 2

Lei: 8, Data: 27/12/2017

## PROGRAMA DE TRABALHO

(Inc.II, § 2º, Art.2º)

### 02 PODER EXECUTIVO

#### 01 GABINETE DO PREFEITO

Código	Especificação	Operação Especial	Projetos	Atividades	Total
04	Administração			422.351,25	422.351,25
04	122 Administração Geral			422.351,25	422.351,25
04	122 0001 PLANEJAMENTO GOVERNAMENTAL			422.351,25	422.351,25
04.122.0001.2002.0000	MANUTENÇÃO DO GABINETE DO PREFEITO MUNICIPAL			370.036,00	370.036,00
04.122.0001.2089.0000	CONTRIBUIÇÃO A ENTIDADES			52.315,25	52.315,25
TOTAL		0,00	0,00	422.351,25	422.351,25

*CP*



# PREFEITURA MUNICIPAL DE JATOBÁ

PC NOSSA SENHORA DAS GRAÇAS, CENTRO - CNPJ:01612557/0001-04 - Departamento Programa - Exercício de 2018

Anexo 06

Page 3

Lei: 8, Data: 27/12/2017

## PROGRAMA DE TRABALHO

(Inc.II, § 2º, Art.2º)

02 PODER EXECUTIVO					
02 SECRETARIA MUNICIPAL DE ADMINISTRAÇÃO, PLANEJ. E FINANÇAS					
Código	Especificação	Operação Especial	Projetos	Atividades	Total
04	Administração		71.684,13	1.299.000,00	1.370.684,13
04	122 Administração Geral		71.684,13	1.299.000,00	1.370.684,13
04	122 0002 MODERNIZAÇÃO DA GESTÃO PÚBLICA		11.051,03		11.051,03
04.122.0002.1027.0000	AQUISIÇÃO DE MATERIAL PERMANENTE		11.051,03		11.051,03
04	122 0003 GESTÃO ADMINISTRATIVA		60.633,10	1.299.000,00	1.359.633,10
04.122.0003.1028.0000	AQUISIÇÃO DE IMÓVEIS		7.480,60		7.480,60
04.122.0003.1029.0000	AQUISIÇÃO DE VEÍCULO		53.152,50		53.152,50
04.122.0003.2003.0000	ENCARGOS COM ASSESSORIA JURÍDICA, TÉCNICA E ADMINISTRATIVA			93.000,00	93.000,00
04.122.0003.2004.0000	MANUTENÇÃO DA SECRETARIA MUNICIPAL DE ADMINISTRAÇÃO PLAN. E FINANÇAS			999.000,00	999.000,00
04.122.0003.2014.0000	INDENIZAÇÕES ADMINISTRATIVAS E SETENÇAS JUDICIAIS			184.000,00	184.000,00
04.122.0003.2111.0000	DEPARTAMENTO DA JUNTA DO SERVIÇO MILITAR			21.000,00	21.000,00
04.122.0003.2112.0000	TREINAMENTO E CAPACITAÇÃO DE PESSOAL			2.000,00	2.000,00
04	123 Administração Financeira			234.000,00	234.000,00
04	123 0004 GESTÃO FINANCEIRA E CONTROLE			234.000,00	234.000,00
04.123.0004.2021.0000	MANUTENÇÃO DOS SERVIÇOS CONTÁBEIS			234.000,00	234.000,00
04	271 Previdência Básica			261.965,50	261.965,50
04	271 0003 GESTÃO ADMINISTRATIVA			261.965,50	261.965,50
04.271.0003.2023.0000	ENCARGOS COM OBRIGAÇÕES PATRONAIS			261.965,50	261.965,50
04	694 Serviços Financeiros			40.000,00	40.000,00
04	694 0004 GESTÃO FINANCEIRA E CONTROLE			40.000,00	40.000,00
04.694.0004.2073.0000	ENCARGOS COM OS SERVIÇOS BANCÁRIOS E FINANCEIROS			40.000,00	40.000,00
24	Comunicações			55.180,00	55.180,00
24	722 Telecomunicações			55.180,00	55.180,00
24	722 0003 GESTÃO ADMINISTRATIVA			55.180,00	55.180,00
24.722.0003.2015.0000	MANUTENÇÃO DOS SERVIÇOS DE TRANSMISSÃO DO SINAL DE TV			42.680,00	42.680,00
24.722.0003.2095.0000	ENCARGOS COM TELEFONIA EM GERAL E OS POSTOS TELEFONICOS			12.500,00	12.500,00
25	Energia			203.000,00	203.000,00
25	752 Energia Elétrica			203.000,00	203.000,00
25	752 0003 GESTÃO ADMINISTRATIVA			203.000,00	203.000,00
25.752.0003.2096.0000	ENCARGOS COM A ELETROBRAS			203.000,00	203.000,00
28	Encargos Especiais	254.000,00			254.000,00
28	843 Serviço da Dívida Interna	254.000,00			254.000,00
28	843 0006 DESENVOLVIMENTO E MODERNIZAÇÃO LEGISLATIVA	254.000,00			254.000,00
28.843.0006.2022.0000	ENCARGOS E SERVIÇOS COM A DÍVIDA INTERNA	254.000,00			254.000,00
28	846 Outros Encargos Especiais	180.000,00			180.000,00



# PREFEITURA MUNICIPAL DE JATOBÁ

PC NOSSA SENHORA DAS GRAÇAS, CENTRO - CNPJ:01612557/0001-06 - Documento Programa - Exercício de 2018  
Anexo 06

Page 4

Lei: 8, Data: 27/12/2017

## PROGRAMA DE TRABALHO

(Inc.II, § 2º, Art.2º)

### 02 PODER EXECUTIVO

### 02 SECRETARIA MUNICIPAL DE ADMINISTRAÇÃO, PLANEJ. E FINANÇAS

Código	Especificação	Operação Especial	Projetos	Atividades	Total
28	846 0003 GESTÃO ADMINISTRATIVA	180.000,00			180.000,00
28.846.0003.2025.0000	ENCARGOS COM O PASEP	180.000,00			180.000,00
99	Reserva de Contingência	140.000,00			140.000,00
99	999 Reserva de Contingência	140.000,00			140.000,00
99	999 9999 RESERVA DE CONTINGÊNCIA	140.000,00			140.000,00
99.999.9999.9999.0000	RESERVA DE CONTINGÊNCIA	140.000,00			140.000,00
TOTAL		574.000,00	71.684,13	2.093.145,50	2.738.829,63

*Opach*



# PREFEITURA MUNICIPAL DE JATOBÁ

PC NOSSA SENHORA DAS GRAÇAS, CENTRO - CNPJ:01612557/0001 - Orçamento Programa - Exercício de 2018

Anexo 06

Page 5

Lei: 8, Data: 27/12/2017

## PROGRAMA DE TRABALHO

(Inc.II, § 2º, Art.2º)

### 02 PODER EXECUTIVO

### 03 CONTROLADORIA INTERNA DO MUNICÍPIO

Código	Especificação	Operação Especial	Projetos	Atividades	Total
04	Administração		10.000,00	59.000,00	69.000,00
04	124 Controle Interno		10.000,00	59.000,00	69.000,00
04	124 0004 GESTÃO FINANCEIRA E CONTROLE		10.000,00	59.000,00	69.000,00
04.124.0004.1068.0000	AQUISIÇÃO DE EQUIPAMENTOS P/ A CONTROLADORIA GERAL		10.000,00		10.000,00
04.124.0004.2005.0000	MANUTENÇÃO DOS SERVIÇOS DA CONTROLADORIA GERAL DO MUNICIPIO			59.000,00	59.000,00
TOTAL		0,00	10.000,00	59.000,00	69.000,00

*Handwritten signature*



# PREFEITURA MUNICIPAL DE JATOBÁ

PC NOSSA SENHORA DAS GRAÇAS, CENTRO - CNPJ:01612557/0001-06 - Planejamento Programa - Exercício de 2018

Anexo 06

Page 6

Lei: 8, Data: 27/12/2017

## PROGRAMA DE TRABALHO

(Inc.II, § 2º, Art.2º)

### 02 PODER EXECUTIVO

### 04 SECRETARIA MUNICIPAL DE EDUCAÇÃO, CULTURA, DESPORTO E LAZER

Código	Especificação	Operação Especial	Projetos	Atividades	Total
12	Educação		523.152,50	5.678.359,88	6.201.512,38
12	361	Ensino Fundamental	523.152,50	5.678.359,88	6.201.512,38
12	361	0005 DESENVOLVIMENTO E QUALIDADE NO ENSINO	440.788,10	248.153,35	688.941,45
12.361.0005.1012.0000	AQUISIÇÃO DE VEÍCULO PARA A EDUCAÇÃO		215.000,00		215.000,00
12.361.0005.1013.0000	AQUISIÇÃO DE IMÓVEIS		45.788,10		45.788,10
12.361.0005.1030.0000	AQUISIÇÃO DE VEÍCULO - 40%		30.000,00		30.000,00
12.361.0005.1043.0000	CONSTRUÇÃO DE QUADRAS ESPORTIVAS EM ESCOLAS MUNICIPAIS		150.000,00		150.000,00
12.361.0005.2041.0000	TREINAMENTO, CAPACITAÇÃO E HABILITAÇÃO PESSOAL			24.941,45	24.941,45
12.361.0005.2050.0000	TREINAMENTOS E QUALIFICAÇÕES DE PROFESSORES			2.000,00	2.000,00
12.361.0005.2051.0000	AQUISIÇÃO DE MATERIAL DIDÁTICO E PEDAGÓGICO			4.211,90	4.211,90
12.361.0005.2053.0000	ENCARGOS COM TRANSPORTE ESCOLAR - 40%			217.000,00	217.000,00
12	361	0010 ENSINO FUNDAMENTAL	82.364,40	5.430.206,53	5.512.570,93
12.361.0010.1007.0000	CONSTRUÇÃO, AMPLIAÇÃO E REFORMA DE UNIDADE ESCOLAR		35.000,00		35.000,00
12.361.0010.1008.0000	AQUISIÇÃO DE EQUIPAMENTOS PARA UNIDADES ESCOLARES		17.364,40		17.364,40
12.361.0010.1014.0000	INVESTIMENTO NA ÁREA DE EDUCAÇÃO		30.000,00		30.000,00
12.361.0010.2033.0000	MANUTENÇÃO DA SECRETARIA MUNICIPAL DE EDUCAÇÃO			570.382,25	570.382,25
12.361.0010.2034.0000	MANUTENÇÃO DA MERENDA ESCOLAR ENSINO FUNDAMENTAL			183.503,22	183.503,22
12.361.0010.2046.0000	ENCARGOS COM PESSOAL DO MAGISTÉRIO - 60%			2.892.000,00	2.892.000,00
12.361.0010.2047.0000	ENCARGOS COM PESSOAL ADMINISTRATIVO - 40%			829.000,00	829.000,00
12.361.0010.2048.0000	CONSERVAÇÃO E MANUTENÇÃO DE UNIDADES ESCOLARES			172.584,05	172.584,05
12.361.0010.2049.0000	OUTRAS DESPESAS DE CUSTEIO - 40%			407.000,00	407.000,00
12.361.0010.2083.0000	MANUTENÇÃO DO PROGRAMA DINHEIRO DIRETO NAS ESCOLAS - PDDE			40.767,72	40.767,72
12.361.0010.2103.0000	MANUTENÇÃO E ENCARGOS COM O SALÁRIO EDUCAÇÃO - QSE			126.476,76	126.476,76
12.361.0010.2104.0000	MANUTENÇÃO DO TRANSPORTE ESCOLAR			158.492,53	158.492,53
12.361.0010.2168.0000	MANUTENÇÃO DO PROGRAMA ESTADUAL DE TRANSPORTE ESCOLAR			50.000,00	50.000,00
12	365	Educação Infantil	90.236,90	643.264,29	733.501,19
12	365	0005 DESENVOLVIMENTO E QUALIDADE NO ENSINO		22.159,45	22.159,45
12.365.0005.2051.0000	AQUISIÇÃO DE MATERIAL DIDÁTICO E PEDAGÓGICO			22.159,45	22.159,45

**PROGRAMA DE TRABALHO**

(Inc.II, § 2º, Art.2º)

**02 PODER EXECUTIVO**

**04 SECRETARIA MUNICIPAL DE EDUCAÇÃO, CULTURA, DESPORTO E LAZER**

Código	Especificação	Operação Especial	Projetos	Atividades	Total
12 365 0007	ENSINO INFANTIL		90.236,90	621.104,84	711.341,74
12.365.0007.1009.0000	CONSTRUIR, AMPLIAR, RESTAURAR E EQUIPAR CRECHES - 40%		30.000,00		30.000,00
12.365.0007.1010.0000	CONSTRUÇÃO E RESTAURAÇÃO DE CRECHE		20.236,90		20.236,90
12.365.0007.1031.0000	CONSTRUIR, AMPLIAR, RESTAURAR E EQUIPAR PRE-ESCOLA - 40%		40.000,00		40.000,00
12.365.0007.2006.0000	MANUTENÇÃO E ENCARGOS DO ENSINO INFANTIL - 40%			50.120,19	50.120,19
12.365.0007.2007.0000	ENCARGOS COM PESSOAL DO ENSINO INFANTIL - 60%			367.000,00	367.000,00
12.365.0007.2035.0000	MANUTENÇÃO E ENCARGOS DO PRE-ESCOLAR - 40%			4.500,00	4.500,00
12.365.0007.2036.0000	MANUTENÇÃO DE CRECHE DO MUNICÍPIO			130.484,65	130.484,65
12.365.0007.2038.0000	ENCARGOS COM PESSOAL DO MAGISTÉRIO PRÉ-ESCOLAR - 60%			3.000,00	3.000,00
12.365.0007.2104.0000	MANUTENÇÃO DO TRANSPORTE ESCOLAR			17.000,00	17.000,00
12.365.0007.2166.0000	MANUTENÇÃO DA MERENDA ESCOLAR ENSINO INFANTIL			49.000,00	49.000,00
12 366	Educação de Jovens e Adultos			77.530,60	77.530,60
12 366 0005	DESENVOLVIMENTO E QUALIDADE NO ENSINO			77.530,60	77.530,60
12.366.0005.2019.0000	MANUTENÇÃO E ENCARGOS DA EDUCAÇÃO DE JOVENS E ADULTOS - 40%			9.000,00	9.000,00
12.366.0005.2024.0000	ENCARGOS COM PESSOAL DO MAGIST. DA EDUCAÇÃO DE JOVENS E ADULTOS - 60%			3.000,00	3.000,00
12.366.0005.2040.0000	ERRAD. E ALFABETIZAÇÃO DE JOVENS E ADULTOS - PEJA			54.530,60	54.530,60
12.366.0005.2167.0000	MANUTENÇÃO DA MERENDA ESCOLAR - EJA			11.000,00	11.000,00
12 367	Educação Especial			5.200,00	5.200,00
12 367 0008	EDUCAÇÃO ESPECIAL			5.200,00	5.200,00
12.367.0008.2026.0000	MANUTENÇÃO E ENCARGOS DA EDUCAÇÃO ESPECIAL - 40%			3.200,00	3.200,00
12.367.0008.2029.0000	ENCARGOS COM PESSOAL DO MAGISTÉRIO DA EDUCAÇÃO ESPECIAL - 60%			2.000,00	2.000,00
13	Cultura		2.000,00	73.000,00	75.000,00
13 392	Difusão Cultural		2.000,00	73.000,00	75.000,00
13 392 0023	DESENVOLVIMENTO E PROMOÇÃO CULTURAL		2.000,00	73.000,00	75.000,00
13.392.0023.1082.0000	AQUISIÇÃO DE EQUIPAMENTOS PARA BANDA DE MÚSICA		2.000,00		2.000,00
13.392.0023.2043.0000	INCENTIVO AS ATIVIDADES CULTURAIS DO MUNICÍPIO			55.500,00	55.500,00
13.392.0023.2105.0000	IMPLANTAR E MANTER A BANDA DE MÚSICA E CORAL			2.500,00	2.500,00
13.392.0023.2158.0000	MANUTENÇÃO DO TELECENTRO COMUNITÁRIO			4.000,00	4.000,00
13.392.0023.2170.0000	MANUTENÇÃO E CONSERVAÇÃO DA BIBLIOTECA MUNICIPAL			11.000,00	11.000,00
27	Desporto e Lazer		38.000,00	30.000,00	68.000,00
27 812	Desporto Comunitário		38.000,00	30.000,00	68.000,00





# PREFEITURA MUNICIPAL DE JATOBÁ

PC NOSSA SENHORA DAS GRAÇAS, CENTRO - CNPJ:01612557/0001-06 - Documento Programa - Exercício de 2018

Anexo 06

Page 8

Lei: 8, Data: 27/12/2017

## PROGRAMA DE TRABALHO

(Inc.II, § 2º, Art.2º)

02		PODER EXECUTIVO				
04		SECRETARIA MUNICIPAL DE EDUCAÇÃO, CULTURA, DESPORTO E LAZER				
Código	Especificação	Operação Especial	Projetos	Atividades	Total	
27 812 0012	DESPORTO E LAZER-INCENT. E MODERNIZAÇÃO ESPORTIVA		38.000,00	30.000,00	68.000,00	
27.812.0012.1048.0000	CONSTRUÇÃO DE CAMPOS DE FUTEBOL, QUADRAS E GINÁSIOS POLIESPORTIVOS		38.000,00		38.000,00	
27.812.0012.2150.0000	MANUTENÇÃO DE CAMPOS DE FUTEBOL E QUADRAS ESPORTIVAS			30.000,00	30.000,00	
TOTAL		0,00	653.389,40	6.507.354,77	7.160.744,17	



# PREFEITURA MUNICIPAL DE JATOBÁ

PC NOSSA SENHORA DAS GRAÇAS, CENTRO - CNPJ:01612557/0001-06 - Planejamento Programa - Exercício de 2018

Anexo 06

Page 9

## PROGRAMA DE TRABALHO

(Inc.II, § 2º, Art.2º)

Lei: 8, Data: 27/12/2017

02 PODER EXECUTIVO					
05 SECRETARIA MUNICIPAL DE SAÚDE					
Código	Especificação	Operação Especial	Projetos	Atividades	Total
04	Administração			4.500,00	4.500,00
04	122 Administração Geral			4.500,00	4.500,00
04	122 0003 GESTÃO ADMINISTRATIVA			4.500,00	4.500,00
04.122.0003.2061.0000	ADMINISTRAÇÃO DA SECRETARIA MUNICIPAL DE SAÚDE			4.500,00	4.500,00
10	Saúde		756.000,00	2.255.223,04	3.011.223,04
10	301 Atenção Básica		756.000,00	2.255.223,04	3.011.223,04
10	301 0013 ATENÇÃO BÁSICA		756.000,00	2.255.223,04	3.011.223,04
10.301.0013.1005.0000	CONSTRUÇÃO E AQUISIÇÃO DE EQUIP. PARA ACADEMIA DE SAÚDE		256.000,00		256.000,00
10.301.0013.1021.0000	CONSTRUÇÃO, REFORMA E AMPLIAÇÃO DE UNIDADE BÁSICA DE SAÚDE E HOSPITAL		200.000,00		200.000,00
10.301.0013.1023.0000	AQUISIÇÃO DE EQUIPAMENTOS PARA UNIDADE BÁSICA DE SAÚDE E HOSPITAL		100.000,00		100.000,00
10.301.0013.1045.0000	AQUISIÇÃO DE EQUIPAMENTOS P/ FUNDO MUNICIPAL DE SAÚDE		200.000,00		200.000,00
10.301.0013.2063.0000	MANUTENÇÃO E ENCARGOS DO FUNDO MUNICIPAL DE SAÚDE			1.525.238,44	1.525.238,44
10.301.0013.2066.0000	MANUTENÇÃO E ENCARGOS COM OS POSTOS DE SAÚDE			159.000,00	159.000,00
10.301.0013.2086.0000	PROGRAMA DE SAÚDE DA FAMÍLIA - PSF			238.059,00	238.059,00
10.301.0013.2087.0000	PROGRAMA DOS AGENTES COMUNITÁRIOS DE SAÚDE - PACS			160.617,60	160.617,60
10.301.0013.2088.0000	PROGRAMA DE SAÚDE BUCAL - PSB			88.308,00	88.308,00
10.301.0013.2165.0000	PROGRAMA NUCLEO DE APOIO A SAÚDE DA FAMÍLIA - NASF			84.000,00	84.000,00
10	302 Assistência Hospitalar e Ambulatorial		151.000,00	60.000,00	211.000,00
10	302 0013 ATENÇÃO BÁSICA		151.000,00	60.000,00	211.000,00
10.302.0013.1024.0000	AQUISIÇÃO DE UNIDADE MÓVEL DE SAÚDE/AMBULÂNCIA		151.000,00		151.000,00
10.302.0013.2108.0000	MANUTENÇÃO DA UNIDADE MÓVEL DE SAÚDE/AMBULÂNCIA			60.000,00	60.000,00
10	303 Suporte Profilático e Terapêutico			201.283,36	201.283,36
10	303 0013 ATENÇÃO BÁSICA			201.283,36	201.283,36
10.303.0013.2065.0000	AQUISIÇÃO DE MATERIAIS E MEDICAMENTOS			175.000,00	175.000,00
10.303.0013.2171.0000	MANUTENÇÃO DO PROGRAMA FARMÁCIA BÁSICA			26.283,36	26.283,36
10	304 Vigilância Sanitária			3.000,00	3.000,00
10	304 0015 DESENVOLVIMENTO URBANO E RURAL			3.000,00	3.000,00
10.304.0015.2068.0000	PROGRAMA DE VIGILÂNCIA SANITÁRIA			3.000,00	3.000,00
10	305 Vigilância Epidemiológica			46.838,19	46.838,19
10	305 0013 ATENÇÃO BÁSICA			46.838,19	46.838,19
10.305.0013.2070.0000	PROGRAMA DE EPIDEMIOLOGIA E CONTROLE DE DOENÇAS			46.838,19	46.838,19
TOTAL		0,00	907.000,00	2.570.844,59	3.477.844,59



# PREFEITURA MUNICIPAL DE JATOBÁ

PC NOSSA SENHORA DAS GRAÇAS, CENTRO - CNPJ:01612557/0001-06 - Planejamento Programa - Exercício de 2018  
Anexo 06

Page 10

Lei: 8, Data: 27/12/2017

## PROGRAMA DE TRABALHO

(Inc.II, § 2º, Art.2º)

02 PODER EXECUTIVO					
06 SECRETARIA MUNICIPAL DE ASSISTÊNCIA SOCIAL					
Código	Especificação	Operação Especial	Projetos	Atividades	Total
08	Assistência Social			146.865,00	146.865,00
08	242 Assistência ao Portador de Deficiência			5.000,00	5.000,00
08	242 0019 GESTÃO DA ASSISTÊNCIA SOCIAL			5.000,00	5.000,00
08.242.0019.2072.0000	PROGRAMA DE APOIO AOS PORTADORES DE DEFICIÊNCIA			5.000,00	5.000,00
08	243 Assistência à Criança e ao Adolescente			146.865,00	146.865,00
08	243 0019 GESTÃO DA ASSISTÊNCIA SOCIAL			146.865,00	146.865,00
08.243.0019.2018.0000	MANUTENÇÃO DO CONSELHO TUTELAR			86.865,00	86.865,00
08.243.0019.2134.0000	DESENVOLVIMENTO DAS ATIVIDADES DO PROGRAMA CRIANÇA FELIZ			60.000,00	60.000,00
08	244 Assistência Comunitária		60.173,28	612.299,52	672.472,80
08	244 0019 GESTÃO DA ASSISTÊNCIA SOCIAL		60.173,28	612.299,52	672.472,80
08.244.0019.1004.0000	AQUISIÇÃO DE EQUIPAMENTOS PARA O CENTRO DE REFERÊNCIA E ASSISTÊNCIA SOCIAL - CRAS		14.673,28		14.673,28
08.244.0019.1026.0000	CONSTRUÇÃO E AMPLIAÇÃO DO CENTRO DE CONVIVENCIA E FORTALECIMENTO DE VINCULOS - CFV		45.500,00		45.500,00
08.244.0019.2009.0000	MANUTENÇÃO DO FUNDO MUNICIPAL DE ASSISTÊNCIA SOCIAL			183.500,00	183.500,00
08.244.0019.2011.0000	INCENTIVOS A FABRICAÇÃO DE PRODUTOS ARTESANAIS			6.000,00	6.000,00
08.244.0019.2017.0000	MANUTENÇÃO DO PISO BASICO FIXO - PBF			72.000,00	72.000,00
08.244.0019.2045.0000	MANUTENÇÃO DO INDICE DE GESTÃO DESCENT. DO BOLSA FAMILIA - IGDBF			29.986,44	29.986,44
08.244.0019.2069.0000	MANUTENÇÃO DA SECRETARIA MUNICIPAL DE ASSISTÊNCIA			159.920,00	159.920,00
08.244.0019.2077.0000	MANUTENÇÃO DO INDICE DE GESTÃO DESC. DO SUAS - IGDSUAS			16.393,08	16.393,08
08.244.0019.2114.0000	MANUTENÇÃO DO CENTRO DE REFERENCIA DA ASSIST. SOCIAL - CRAS			36.500,00	36.500,00
08.244.0019.2163.0000	MANUTENÇÃO DO SERVIÇO DE CONVIVÊN. E FORT. DE VINCULOS - SCFV			108.000,00	108.000,00
TOTAL		0,00	60.173,28	764.164,52	824.337,80



# PREFEITURA MUNICIPAL DE JATOBÁ

PC NOSSA SENHORA DAS GRAÇAS, CENTRO - CNPJ:01612557/0001-06 - Planejamento Programa - Exercício de 2018  
Anexo 06

Page 11

Lei: 8, Data: 27/12/2017

## PROGRAMA DE TRABALHO

(Inc.II, § 2º, Art.2º)

### 02 PODER EXECUTIVO

### 07 SECRETARIA MUNICIPAL INFRA ESTRUTURA, URBANISMO E TRANSPORTE

Código	Especificação	Operação Especial	Projetos	Atividades	Total
15	Urbanismo		120.516,90	41.000,00	161.516,90
15	451 Infra-Estrutura Urbana		120.516,90	41.000,00	161.516,90
15	451 0003 GESTÃO ADMINISTRATIVA		8.000,00	25.000,00	33.000,00
15.451.0003.1037.0000	CONSTRUÇÃO DE COZINHA COMUNITÁRIA		8.000,00		8.000,00
15.451.0003.2169.0000	MANUTENÇÃO E CONSERVAÇÃO DE ESTRADAS E RODAGENS			25.000,00	25.000,00
15	451 0015 DESENVOLVIMENTO URBANO E RURAL		57.516,90	16.000,00	73.516,90
15.451.0015.1040.0000	CONSTRUÇÃO E REST. DE PONTES, BUEIROS E PASSAGENS MOLHADAS		15.000,00		15.000,00
15.451.0015.1059.0000	CONSTRUÇÃO DE PRAÇAS		17.516,90		17.516,90
15.451.0015.1062.0000	CONSTRUÇÃO E RECUPERAÇÃO DE POÇOS, CHAFARIZES E CAIXAS D'ÁGUA		25.000,00		25.000,00
15.451.0015.2057.0000	MANUTENÇÃO DE PRAÇAS E OUTROS LOGRADOUROS PÚBLICOS			16.000,00	16.000,00
15	451 0017 MOBILIDADE URBANA		55.000,00		55.000,00
15.451.0017.1035.0000	ABERTURA E PAVIMENTAÇÃO DE RUAS E AVENIDAS		40.000,00		40.000,00
15.451.0017.1036.0000	URBANIZAÇÃO DE RUAS E AVENIDAS		15.000,00		15.000,00
15	452 Serviços Urbanos		153.697,98	375.500,00	529.197,98
15	452 0003 GESTÃO ADMINISTRATIVA			318.000,00	318.000,00
15.452.0003.2055.0000	MANUTENÇÃO DA SECRETARIA MUNICIPAL DE INFRA ESTRUTURA, URB. E TRANSPORTE			314.000,00	314.000,00
15.452.0003.2059.0000	MANUTENÇÃO DO CEMITÉRIO E SERVIÇOS FUNERÁRIOS			4.000,00	4.000,00
15	452 0015 DESENVOLVIMENTO URBANO E RURAL		52.697,98	57.500,00	110.197,98
15.452.0015.1015.0000	CONSTRUÇÃO E RESTAURAÇÃO DE PRÉDIOS PÚBLICOS		35.697,98		35.697,98
15.452.0015.1044.0000	AQUISIÇÃO DE EQUIPAMENTOS PARA LIMPEZA PÚBLICA		17.000,00		17.000,00
15.452.0015.2054.0000	MANUTENÇÃO DE CALÇAMENTOS			5.500,00	5.500,00
15.452.0015.2056.0000	MANUTENÇÃO E SERVIÇOS COM A LIMPEZA PÚBLICA			49.000,00	49.000,00
15.452.0015.2064.0000	MANUTENÇÃO DOS SERVIÇOS DE CORREIÇÃO DE ANIMAIS			3.000,00	3.000,00
15	452 0017 MOBILIDADE URBANA		101.000,00		101.000,00
15.452.0017.1058.0000	PAVIMENTAÇÃO EM PARALELEPIEDO E ASFALTICA		101.000,00		101.000,00
15	751 Conservação de Energia		19.000,00		19.000,00
15	751 0016 ILUMINAÇÃO PÚBLICA EFICIENTE		19.000,00		19.000,00
15.751.0016.1016.0000	CONSTRUÇÃO E AMPLIAÇÃO DA ELETRIFICAÇÃO URBANA/RURAL		19.000,00		19.000,00
16	Habitação		33.000,00		33.000,00
16	482 Habitação Urbana		33.000,00		33.000,00
16	482 0015 DESENVOLVIMENTO URBANO E RURAL		33.000,00		33.000,00
16.482.0015.1038.0000	CONST. E REST. DE CASAS POPULARES E MELHORIA HABITACIONAL		33.000,00		33.000,00
17	Saneamento		20.000,00		20.000,00
17	511 Saneamento Básico Rural		20.000,00		20.000,00



# PREFEITURA MUNICIPAL DE JATOBÁ

PC NOSSA SENHORA DAS GRAÇAS, CENTRO - CNPJ:01612557/0001-06 - Planejamento Programa - Exercício de 2018

Anexo 06

Page 12

Lei: 8, Data: 27/12/2017

## PROGRAMA DE TRABALHO

(Inc.II, § 2º, Art.2º)

02		PODER EXECUTIVO			
07		SECRETARIA MUNICIPAL INFRA ESTRUTURA, URBANISMO E TRANSPORTE			
Código	Especificação	Operação Especial	Projetos	Atividades	Total
17	511 0015	DESENVOLVIMENTO URBANO E RURAL	20.000,00		20.000,00
17.511.0015.1063.0000	CONSTRUÇÃO E RECUPERAÇÃO DE AÇUDES, BARRAGENS E BARREIROS		20.000,00		20.000,00
17	512	Saneamento Básico Urbano	115.305,00	80.000,00	195.305,00
17	512 0015	DESENVOLVIMENTO URBANO E RURAL	115.305,00	80.000,00	195.305,00
17.512.0015.1017.0000	CONST. CASA BOMBA E AQUIS. DE MOTORES PARA CHAFARIZES		5.000,00		5.000,00
17.512.0015.1018.0000	CONSTRUÇÃO E RESTAURAÇÃO DE MÓDULOS SANITÁRIOS - MSD		11.000,00		11.000,00
17.512.0015.1019.0000	CONSTRUÇÃO E RESTAURAÇÃO DE ATERRO SANITÁRIO		11.000,00		11.000,00
17.512.0015.1020.0000	CONSTRUÇÃO E CONSERVAÇÃO DO ESGOTAMENTO SANITÁRIO		33.305,00		33.305,00
17.512.0015.1055.0000	CONSTRUÇÃO E AMPLIAÇÃO DO SISTEMA DE ABASTECIMENTO		20.000,00		20.000,00
17.512.0015.1064.0000	CONSTRUÇÃO E AMPLIAÇÃO DA REDE DE ABASTECIMENTO D'ÁGUA		35.000,00		35.000,00
17.512.0015.2060.0000	MANUTENÇÃO DOS POÇOS E CHAFARIZES PÚBLICOS			80.000,00	80.000,00
25	Energia			20.000,00	20.000,00
25	752	Energia Elétrica		20.000,00	20.000,00
25	752 0016	ILUMINAÇÃO PÚBLICA EFICIENTE		20.000,00	20.000,00
25.752.0016.2058.0000	MANUTENÇÃO COM ILUMINAÇÃO PÚBLICA			20.000,00	20.000,00
26	Transporte		15.786,00		15.786,00
26	782	Transporte Rodoviário	15.786,00		15.786,00
26	782 0022	PROMOÇÃO DA MOBILIDADE	15.786,00		15.786,00
26.782.0022.1041.0000	CONSTRUÇÃO E RESTAURAÇÃO DE ESTRADAS VICINAIS		15.786,00		15.786,00
TOTAL		0,00	477.305,88	516.500,00	993.805,88



# PREFEITURA MUNICIPAL DE JATOBÁ

PC NOSSA SENHORA DAS GRAÇAS, CENTRO - CNPJ:01612557/0001-06 Orçamento Programa - Exercício de 2018

Anexo 06

Page 13

Lei: 8, Data: 27/12/2017

## PROGRAMA DE TRABALHO

(Inc.II, § 2º, Art.2º)

### 02 PODER EXECUTIVO

### 08 SECRETARIA MUNICIPAL DE AGRICULTURA, MEIO AMB. E REC. NATUR.

Código	Especificação	Operação Especial	Projetos	Atividades	Total
20	Agricultura			164.212,00	164.212,00
20	122 Administração Geral			164.212,00	164.212,00
20	122 0018 DESENVOLVIMENTO E INFRAESTRUTURA RURAL			164.212,00	164.212,00
20.122.0018.2027.0000	MANUTENÇÃO E ENCARGOS COM A SEC. MUNICIPAL DE AGRICULTURA			164.212,00	164.212,00
20	605 Abastecimento		2.157,60	3.000,00	5.157,60
20	605 0017 MOBILIDADE URBANA			3.000,00	3.000,00
20.605.0017.2082.0000	MANUTENÇÃO DO MERCADO, FEIRAS E MATADOURO PÚBLICO			3.000,00	3.000,00
20	605 0018 DESENVOLVIMENTO E INFRAESTRUTURA RURAL		2.157,60		2.157,60
20.605.0018.1069.0000	IMPLANTAÇÃO DE HORTAS E ROÇAS COMUNITÁRIAS		2.157,60		2.157,60
20	606 Extensão Rural		96.000,00	1.000,00	97.000,00
20	606 0018 DESENVOLVIMENTO E INFRAESTRUTURA RURAL		96.000,00	1.000,00	97.000,00
20.606.0018.1033.0000	CONSTRUÇÃO E IMPLANTAÇÃO DE CASAS DE FARINHA		1.500,00		1.500,00
20.606.0018.1047.0000	CONSTRUIR E EQUIPAR CENTRO DE FORMAÇÃO AGRÍCOLA		9.500,00		9.500,00
20.606.0018.1078.0000	AQUISIÇÃO DE TRATORES, MAQUINAS E PATRULHA MECANIZADA		85.000,00		85.000,00
20.606.0018.2137.0000	MANUTENÇÃO DE CASAS DE FARINHA			1.000,00	1.000,00
20	607 Irrigação			2.500,00	2.500,00
20	607 0018 DESENVOLVIMENTO E INFRAESTRUTURA RURAL			2.500,00	2.500,00
20.607.0018.2028.0000	APOIO AO DESENVOLVIMENTO DE IRRIGAÇÃO			2.500,00	2.500,00
20	608 Promoção da Produção Agropecuária		25.177,05	1.500,00	26.677,05
20	608 0018 DESENVOLVIMENTO E INFRAESTRUTURA RURAL		25.177,05	1.500,00	26.677,05
20.608.0018.1032.0000	CONSTRUÇÃO, REFORMA E AMPLIAÇÃO DE MATADOURO PÚBLICO		14.152,50		14.152,50
20.608.0018.1056.0000	IMPLANTAÇÃO DE POLÍTICAS SOBRE A MELANCIA		11.024,55		11.024,55
20.608.0018.2098.0000	INCENTIVO A APICULTURA, AVICULTURA E CAPRINOCULTURA			1.500,00	1.500,00
TOTAL		0,00	123.334,65	172.212,00	295.546,65
TOTAL GERAL		574.000,00	2.349.043,44	13.638.229,08	16.561.272,52

  
JOSE CARLOS GOMES BANDEIRA  
PREFEITO MUNICIPAL  
239.307.803-72

  
JOAQUIM MENDES VIANA  
CONTADOR CRC PI 5.878/O  
079.337.033-72



# PREFEITURA MUNICIPAL DE JATOBÁ

PC NOSSA SENHORA DAS GRAÇAS, CENTRO - CNPJ:01612557/0001-98

Orçamento Programa - Exercício de 2018

Anexo 07

Page 1

Lei: 8, Data: 27/12/2017

## PROGRAMA DE TRABALHO DO GOVERNO DEMONSTRATIVO DE FUNÇÕES, SUBFUNÇÕES E PROGRAMAS POR PROJETOS, ATIVIDADES E OPERAÇÕES ESPECIAIS (Inc.II, § 2º, Art.2º)

Código	Especificação	Operação Especial	Projetos	Atividades	Total
01	Legislativa	0,00	46.156,10	532.656,45	578.812,55
01	031 Ação Legislativa	0,00	46.156,10	532.656,45	578.812,55
01	031 0006 DESENVOLVIMENTO E MODERNIZAÇÃO LEGISLATIVA	0,00	46.156,10	532.656,45	578.812,55
01.031.0006.1001.0000	REFORMA E AMPLIAÇÃO DO PRÉDIO DA CÂMARA MUNICIPAL	0,00	33.350,60	0,00	33.350,60
01.031.0006.1002.0000	AQUISIÇÃO DE EQUIPAMENTOS PARA A CÂMARA MUNICIPAL	0,00	12.805,50	0,00	12.805,50
01.031.0006.2001.0000	MANUTENÇÃO DA CÂMARA MUNICIPAL	0,00	0,00	477.090,40	477.090,40
01.031.0006.2090.0000	CONTRIBUIÇÃO A ENTIDADES	0,00	0,00	17.364,40	17.364,40
01.031.0006.2091.0000	ENCARGOS COM ACESSORIA JURIDICA	0,00	0,00	38.201,65	38.201,65
04	Administração	0,00	81.684,13	2.320.816,75	2.402.500,88
04	122 Administração Geral	0,00	71.684,13	1.725.851,25	1.797.535,38
04	122 0001 PLANEJAMENTO GOVERNAMENTAL	0,00	0,00	422.351,25	422.351,25
04.122.0001.2002.0000	MANUTENÇÃO DO GABINETE DO PREFEITO MUNICIPAL	0,00	0,00	370.036,00	370.036,00
04.122.0001.2089.0000	CONTRIBUIÇÃO A ENTIDADES	0,00	0,00	52.315,25	52.315,25
04	122 0002 MODERNIZAÇÃO DA GESTÃO PÚBLICA	0,00	11.051,03	0,00	11.051,03
04.122.0002.1027.0000	AQUISIÇÃO DE MATERIAL PERMANENTE	0,00	11.051,03	0,00	11.051,03
04	122 0003 GESTÃO ADMINISTRATIVA	0,00	60.633,10	1.303.500,00	1.364.133,10
04.122.0003.1028.0000	AQUISIÇÃO DE IMÓVEIS	0,00	7.480,60	0,00	7.480,60
04.122.0003.1029.0000	AQUISIÇÃO DE VEÍCULO	0,00	53.152,50	0,00	53.152,50
04.122.0003.2003.0000	ENCARGOS COM ACESSORIA JURÍDICA, TÉCNICA E ADMINISTRATIVA	0,00	0,00	93.000,00	93.000,00
04.122.0003.2004.0000	MANUTENÇÃO DA SECRETARIA MUNICIPAL DE ADMINISTRAÇÃO PLAN. E FINANÇAS	0,00	0,00	999.000,00	999.000,00
04.122.0003.2014.0000	INDENIZAÇÕES ADMINISTRATIVAS E SETENÇAS JUDICIAIS	0,00	0,00	184.000,00	184.000,00
04.122.0003.2061.0000	ADMINISTRAÇÃO DA SECRETARIA MUNICIPAL DE SAÚDE	0,00	0,00	4.500,00	4.500,00
04.122.0003.2111.0000	DEPARTAMENTO DA JUNTA DO SERVIÇO MILITAR	0,00	0,00	21.000,00	21.000,00
04.122.0003.2112.0000	TREINAMENTO E CAPACITAÇÃO DE PESSOAL	0,00	0,00	2.000,00	2.000,00
04	123 Administração Financeira	0,00	0,00	234.000,00	234.000,00
04	123 0004 GESTÃO FINANCEIRA E CONTROLE	0,00	0,00	234.000,00	234.000,00
04.123.0004.2021.0000	MANUTENÇÃO DOS SERVIÇOS CONTÁBEIS	0,00	0,00	234.000,00	234.000,00
04	124 Controle Interno	0,00	10.000,00	59.000,00	69.000,00
04	124 0004 GESTÃO FINANCEIRA E CONTROLE	0,00	10.000,00	59.000,00	69.000,00
04.124.0004.1068.0000	AQUISIÇÃO DE EQUIPAMENTOS P/ A CONTROLADORIA GERAL	0,00	10.000,00	0,00	10.000,00
04.124.0004.2005.0000	MANUTENÇÃO DOS SERVIÇOS DA CONTROLADORIA GERAL DO MUNICÍPIO	0,00	0,00	59.000,00	59.000,00
04	271 Previdência Básica	0,00	0,00	261.965,50	261.965,50
04	271 0003 GESTÃO ADMINISTRATIVA	0,00	0,00	261.965,50	261.965,50
04.271.0003.2023.0000	ENCARGOS COM OBRIGAÇÕES PATRONAIS	0,00	0,00	261.965,50	261.965,50
04	694 Serviços Financeiros	0,00	0,00	40.000,00	40.000,00
04	694 0004 GESTÃO FINANCEIRA E CONTROLE	0,00	0,00	40.000,00	40.000,00
04.694.0004.2073.0000	ENCARGOS COM OS SERVIÇOS BANCÁRIOS E FINANCEIROS	0,00	0,00	40.000,00	40.000,00
08	Assistência Social	0,00	60.173,28	764.164,52	824.337,80



# PREFEITURA MUNICIPAL DE JATOBA

PC NOSSA SENHORA DAS GRAÇAS, CENTRO - CNPJ:01612557/0001 - Orçamento Programa - Exercício de 2018

Anexo 07

Page 2

Lei: 8, Data: 27/12/2017

## PROGRAMA DE TRABALHO DO GOVERNO DEMONSTRATIVO DE FUNÇÕES, SUBFUNÇÕES E PROGRAMAS POR PROJETOS, ATIVIDADES E OPERAÇÕES ESPECIAIS (Inc.II, § 2º, Art.2º)

Código	Especificação	Operação Especial	Projetos	Atividades	Total
08	Assistência Social	0,00	60.173,28	764.164,52	824.337,80
08	242 Assistência ao Portador de Deficiência	0,00	0,00	5.000,00	5.000,00
08	242 0019 GESTÃO DA ASSISTÊNCIA SOCIAL	0,00	0,00	5.000,00	5.000,00
08.242.0019.2072.0000	PROGRAMA DE APOIO AOS PORTADORES DE DEFICIÊNCIA	0,00	0,00	5.000,00	5.000,00
08	243 Assistência à Criança e ao Adolescente	0,00	0,00	146.865,00	146.865,00
08	243 0019 GESTÃO DA ASSISTÊNCIA SOCIAL	0,00	0,00	146.865,00	146.865,00
08.243.0019.2018.0000	MANUTENÇÃO DO CONSELHO TUTELAR	0,00	0,00	86.865,00	86.865,00
08.243.0019.2134.0000	DESENVOLVIMENTO DAS ATIVIDADES DO PROGRAMA CRIANÇA FELIZ	0,00	0,00	60.000,00	60.000,00
08	244 Assistência Comunitária	0,00	60.173,28	612.299,52	672.472,80
08	244 0019 GESTÃO DA ASSISTÊNCIA SOCIAL	0,00	60.173,28	612.299,52	672.472,80
08.244.0019.1004.0000	AQUISIÇÃO DE EQUIPAMENTOS PARA O CENTRO DE REFERÊNCIA E ASSISTÊNCIA SOCIAL - CRAS	0,00	14.673,28	0,00	14.673,28
08.244.0019.1026.0000	CONSTRUÇÃO E AMPLIAÇÃO DO CENTRO DE CONVIVENCIA E FORTALECIMENTO DE VINCULOS - CFV	0,00	45.500,00	0,00	45.500,00
08.244.0019.2009.0000	MANUTENÇÃO DO FUNDO MUNICIPAL DE ASSISTÊNCIA SOCIAL	0,00	0,00	183.500,00	183.500,00
08.244.0019.2011.0000	INCENTIVOS A FABRICAÇÃO DE PRODUTOS ARTESANAIS	0,00	0,00	6.000,00	6.000,00
08.244.0019.2017.0000	MANUTENÇÃO DO PISO BASICO FIXO - PBF	0,00	0,00	72.000,00	72.000,00
08.244.0019.2045.0000	MANUTENÇÃO DO INDICE DE GESTÃO DESCENT. DO BOLSA FAMÍLIA - IGDBF	0,00	0,00	29.986,44	29.986,44
08.244.0019.2069.0000	MANUTENÇÃO DA SECRETARIA MUNICIPAL DE ASSISTÊNCIA	0,00	0,00	159.920,00	159.920,00
08.244.0019.2077.0000	MANUTENÇÃO DO INDICE DE GESTÃO DESC. DO SUAS - IGDSUAS	0,00	0,00	16.393,08	16.393,08
08.244.0019.2114.0000	MANUTENÇÃO DO CENTRO DE REFERENCIA DA ASSIST. SOCIAL - CRAS	0,00	0,00	36.500,00	36.500,00
08.244.0019.2163.0000	MANUTENÇÃO DO SERVIÇO DE CONVIVÊN. E FORT. DE VINCULOS - SCFV	0,00	0,00	108.000,00	108.000,00
10	Saúde	0,00	907.000,00	2.566.344,59	3.473.344,59
10	301 Atenção Básica	0,00	756.000,00	2.255.223,04	3.011.223,04
10	301 0013 ATENÇÃO BÁSICA	0,00	756.000,00	2.255.223,04	3.011.223,04
10.301.0013.1005.0000	CONSTRUÇÃO E AQUISIÇÃO DE EQUIP. PARA ACADEMIA DE SAÚDE	0,00	256.000,00	0,00	256.000,00
10.301.0013.1021.0000	CONSTRUÇÃO, REFORMA E AMPLIAÇÃO DE UNIDADE BÁSICA DE SAÚDE E HOSPITAL	0,00	200.000,00	0,00	200.000,00
10.301.0013.1023.0000	AQUISIÇÃO DE EQUIPAMENTOS PARA UNIDADE BÁSICA DE SAÚDE E HOSPITAL	0,00	100.000,00	0,00	100.000,00
10.301.0013.1045.0000	AQUISIÇÃO DE EQUIPAMENTOS P/ FUNDO MUNICIPAL DE SAÚDE	0,00	200.000,00	0,00	200.000,00
10.301.0013.2063.0000	MANUTENÇÃO E ENCARGOS DO FUNDO MUNICIPAL DE SAÚDE	0,00	0,00	1.525.238,44	1.525.238,44
10.301.0013.2066.0000	MANUTENÇÃO E ENCARGOS COM OS POSTOS DE SAÚDE	0,00	0,00	159.000,00	159.000,00
10.301.0013.2086.0000	PROGRAMA DE SAÚDE DA FAMÍLIA - PSF	0,00	0,00	238.059,00	238.059,00
10.301.0013.2087.0000	PROGRAMA DOS AGENTES COMUNITÁRIOS DE SAÚDE - PACS	0,00	0,00	160.617,60	160.617,60
10.301.0013.2088.0000	PROGRAMA DE SAÚDE BUCAL - PSB	0,00	0,00	88.308,00	88.308,00
10.301.0013.2165.0000	PROGRAMA NUCLEO DE APOIO A SAÚDE DA FAMÍLIA - NASF	0,00	0,00	84.000,00	84.000,00
10	302 Assistência Hospitalar e Ambulatorial	0,00	151.000,00	60.000,00	211.000,00
10	302 0013 ATENÇÃO BÁSICA	0,00	151.000,00	60.000,00	211.000,00
10.302.0013.1024.0000	AQUISIÇÃO DE UNIDADE MÓVEL DE SAÚDE/AMBULÂNCIA	0,00	151.000,00	0,00	151.000,00
10.302.0013.2108.0000	MANUTENÇÃO DA UNIDADE MÓVEL DE SAÚDE/AMBULÂNCIA	0,00	0,00	60.000,00	60.000,00



# PREFEITURA MUNICIPAL DE JATOBÁ

PC NOSSA SENHORA DAS GRAÇAS, CENTRO - CNPJ:01612557/0001 - Orçamento Programa - Exercício de 2018

Anexo 07

Page 3

Lei: 8, Data: 27/12/2017

## PROGRAMA DE TRABALHO DO GOVERNO DEMONSTRATIVO DE FUNÇÕES, SUBFUNÇÕES E PROGRAMAS POR PROJETOS, ATIVIDADES E OPERAÇÕES ESPECIAIS (Inc. II, § 2º, Art. 2º)

Código	Especificação	Operação Especial	Projetos	Atividades	Total
10	Saúde	0,00	907.000,00	2.566.344,59	3.473.344,59
10	302 Assistência Hospitalar e Ambulatorial	0,00	151.000,00	60.000,00	211.000,00
10	303 Suporte Profilático e Terapêutico	0,00	0,00	201.283,36	201.283,36
10	303 0013 ATENÇÃO BÁSICA	0,00	0,00	201.283,36	201.283,36
10.303.0013.2065.0000	AQUISIÇÃO DE MATERIAIS E MEDICAMENTOS	0,00	0,00	175.000,00	175.000,00
10.303.0013.2171.0000	MANUTENÇÃO DO PROGRAMA FARMÁCIA BÁSICA	0,00	0,00	26.283,36	26.283,36
10	304 Vigilância Sanitária	0,00	0,00	3.000,00	3.000,00
10	304 0015 DESENVOLVIMENTO URBANO E RURAL	0,00	0,00	3.000,00	3.000,00
10.304.0015.2068.0000	PROGRAMA DE VIGILÂNCIA SANITÁRIA	0,00	0,00	3.000,00	3.000,00
10	305 Vigilância Epidemiológica	0,00	0,00	46.838,19	46.838,19
10	305 0013 ATENÇÃO BÁSICA	0,00	0,00	46.838,19	46.838,19
10.305.0013.2070.0000	PROGRAMA DE EPIDEMIOLOGIA E CONTROLE DE DOENÇAS	0,00	0,00	46.838,19	46.838,19
12	Educação	0,00	613.389,40	6.404.354,77	7.017.744,17
12	361 Ensino Fundamental	0,00	523.152,50	5.678.359,88	6.201.512,38
12	361 0005 DESENVOLVIMENTO E QUALIDADE NO ENSINO	0,00	440.788,10	248.153,35	688.941,45
12.361.0005.1012.0000	AQUISIÇÃO DE VEÍCULO PARA A EDUCAÇÃO	0,00	215.000,00	0,00	215.000,00
12.361.0005.1013.0000	AQUISIÇÃO DE IMÓVEIS	0,00	45.788,10	0,00	45.788,10
12.361.0005.1030.0000	AQUISIÇÃO DE VEÍCULO - 40%	0,00	30.000,00	0,00	30.000,00
12.361.0005.1043.0000	CONSTRUÇÃO DE QUADRAS ESPORTIVAS EM ESCOLAS MUNICIPAIS	0,00	150.000,00	0,00	150.000,00
12.361.0005.2041.0000	TREINAMENTO, CAPACITAÇÃO E HABILITAÇÃO PESSOAL	0,00	0,00	24.941,45	24.941,45
12.361.0005.2050.0000	TREINAMENTOS E QUALIFICAÇÕES DE PROFESSORES	0,00	0,00	2.000,00	2.000,00
12.361.0005.2051.0000	AQUISIÇÃO DE MATERIAL DIDÁTICO E PEDAGÓGICO	0,00	0,00	4.211,90	4.211,90
12.361.0005.2053.0000	ENCARGOS COM TRANSPORTE ESCOLAR - 40%	0,00	0,00	217.000,00	217.000,00
12	361 0010 ENSINO FUNDAMENTAL	0,00	82.364,40	5.430.206,53	5.512.570,93
12.361.0010.1007.0000	CONSTRUÇÃO, AMPLIAÇÃO E REFORMA DE UNIDADE ESCOLAR	0,00	35.000,00	0,00	35.000,00
12.361.0010.1008.0000	AQUISIÇÃO DE EQUIPAMENTOS PARA UNIDADES ESCOLARES	0,00	17.364,40	0,00	17.364,40
12.361.0010.1014.0000	INVESTIMENTO NA ÁREA DE EDUCAÇÃO	0,00	30.000,00	0,00	30.000,00
12.361.0010.2033.0000	MANUTENÇÃO DA SECRETARIA MUNICIPAL DE EDUCAÇÃO	0,00	0,00	570.382,25	570.382,25
12.361.0010.2034.0000	MANUTENÇÃO DA MERENDA ESCOLAR ENSINO FUNDAMENTAL	0,00	0,00	183.503,22	183.503,22
12.361.0010.2046.0000	ENCARGOS COM PESSOAL DO MAGISTÉRIO - 60%	0,00	0,00	2.892.000,00	2.892.000,00
12.361.0010.2047.0000	ENCARGOS COM PESSOAL ADMINISTRATIVO - 40%	0,00	0,00	829.000,00	829.000,00
12.361.0010.2048.0000	CONSERVAÇÃO E MANUTENÇÃO DE UNIDADES ESCOLARES	0,00	0,00	172.584,05	172.584,05
12.361.0010.2049.0000	OUTRAS DESPESAS DE CUSTEIO - 40%	0,00	0,00	407.000,00	407.000,00
12.361.0010.2083.0000	MANUTENÇÃO DO PROGRAMA DINHEIRO DIRETO NAS ESCOLAS - PDDE	0,00	0,00	40.767,72	40.767,72
12.361.0010.2103.0000	MANUTENÇÃO E ENCARGOS COM O SALÁRIO EDUCAÇÃO - QSE	0,00	0,00	126.476,76	126.476,76
12.361.0010.2104.0000	MANUTENÇÃO DO TRANSPORTE ESCOLAR	0,00	0,00	158.492,53	158.492,53
12.361.0010.2168.0000	MANUTENÇÃO DO PROGRAMA ESTADUAL DE TRANSPORTE ESCOLAR	0,00	0,00	50.000,00	50.000,00
12	365 Educação Infantil	0,00	90.236,90	643.264,29	733.501,19
12	365 0005 DESENVOLVIMENTO E QUALIDADE NO ENSINO	0,00	0,00	22.159,45	22.159,45
12.365.0005.2051.0000	AQUISIÇÃO DE MATERIAL DIDÁTICO E PEDAGÓGICO	0,00	0,00	22.159,45	22.159,45



# PREFEITURA MUNICIPAL DE JATOBÁ

PC NOSSA SENHORA DAS GRAÇAS, CENTRO - CNPJ:01612557/0001-00

Orçamento Programa - Exercício de 2018

Anexo 07

Page 4

Lei: 8, Data: 27/12/2017

## PROGRAMA DE TRABALHO DO GOVERNO DEMONSTRATIVO DE FUNÇÕES, SUBFUNÇÕES E PROGRAMAS POR PROJETOS, ATIVIDADES E OPERAÇÕES ESPECIAIS (Inc.II, § 2º, Art.2º)

Código	Especificação	Operação Especial	Projetos	Atividades	Total
12	Educação	0,00	613.389,40	6.404.354,77	7.017.744,17
12	365 Educação Infantil	0,00	90.236,90	643.264,29	733.501,19
12	365 0007 ENSINO INFANTIL	0,00	90.236,90	621.104,84	711.341,74
12.365.0007.1009.0000	CONSTRUIR, AMPLIAR, RESTAURAR E EQUIPAR CRECHES - 40%	0,00	30.000,00	0,00	30.000,00
12.365.0007.1010.0000	CONSTRUÇÃO E RESTAURAÇÃO DE CRECHE	0,00	20.236,90	0,00	20.236,90
12.365.0007.1031.0000	CONSTRUIR, AMPLIAR, RESTAURAR E EQUIPAR PRE-ESCOLA - 40%	0,00	40.000,00	0,00	40.000,00
12.365.0007.2006.0000	MANUTENÇÃO E ENCARGOS DO ENSINO INFANTIL - 40%	0,00	0,00	50.120,19	50.120,19
12.365.0007.2007.0000	ENCARGOS COM PESSOAL DO ENSINO INFANTIL - 60%	0,00	0,00	367.000,00	367.000,00
12.365.0007.2035.0000	MANUTENÇÃO E ENCARGOS DO PRE-ESCOLAR - 40%	0,00	0,00	4.500,00	4.500,00
12.365.0007.2036.0000	MANUTENÇÃO DE CRECHE DO MUNICÍPIO	0,00	0,00	130.484,65	130.484,65
12.365.0007.2038.0000	ENCARGOS COM PESSOAL DO MAGISTÉRIO PRÉ-ESCOLAR - 60%	0,00	0,00	3.000,00	3.000,00
12.365.0007.2104.0000	MANUTENÇÃO DO TRANSPORTE ESCOLAR	0,00	0,00	17.000,00	17.000,00
12.365.0007.2166.0000	MANUTENÇÃO DA MERENDA ESCOLAR ENSINO INFANTIL	0,00	0,00	49.000,00	49.000,00
12	366 Educação de Jovens e Adultos	0,00	0,00	77.530,60	77.530,60
12	366 0005 DESENVOLVIMENTO E QUALIDADE NO ENSINO	0,00	0,00	77.530,60	77.530,60
12.366.0005.2019.0000	MANUTENÇÃO E ENCARGOS DA EDUCAÇÃO DE JOVENS E ADULTOS - 40%	0,00	0,00	9.000,00	9.000,00
12.366.0005.2024.0000	ENCARGOS COM PESSOAL DO MAGIST. DA EDUCAÇÃO DE JOVENS E ADULTOS - 60%	0,00	0,00	3.000,00	3.000,00
12.366.0005.2040.0000	ERRAD. E ALFABETIZAÇÃO DE JOVENS E ADULTOS - PEJA	0,00	0,00	54.530,60	54.530,60
12.366.0005.2167.0000	MANUTENÇÃO DA MERENDA ESCOLAR - EJA	0,00	0,00	11.000,00	11.000,00
12	367 Educação Especial	0,00	0,00	5.200,00	5.200,00
12	367 0008 EDUCAÇÃO ESPECIAL	0,00	0,00	5.200,00	5.200,00
12.367.0008.2026.0000	MANUTENÇÃO E ENCARGOS DA EDUCAÇÃO ESPECIAL - 40%	0,00	0,00	3.200,00	3.200,00
12.367.0008.2029.0000	ENCARGOS COM PESSOAL DO MAGISTÉRIO DA EDUCAÇÃO ESPECIAL - 60%	0,00	0,00	2.000,00	2.000,00
13	Cultura	0,00	2.000,00	73.000,00	75.000,00
13	392 Difusão Cultural	0,00	2.000,00	73.000,00	75.000,00
13	392 0023 DESENVOLVIMENTO E PROMOÇÃO CULTURAL	0,00	2.000,00	73.000,00	75.000,00
13.392.0023.1082.0000	AQUISIÇÃO DE EQUIPAMENTOS PARA BANDA DE MÚSICA	0,00	2.000,00	0,00	2.000,00
13.392.0023.2043.0000	INCENTIVO AS ATIVIDADES CULTURAIS DO MUNICÍPIO	0,00	0,00	55.500,00	55.500,00
13.392.0023.2105.0000	IMPLANTAR E MANTER A BANDA DE MÚSICA E CORAL	0,00	0,00	2.500,00	2.500,00
13.392.0023.2158.0000	MANUTENÇÃO DO TELECENTRO COMUNITÁRIO	0,00	0,00	4.000,00	4.000,00
13.392.0023.2170.0000	MANUTENÇÃO E CONSERVAÇÃO DA BIBLIOTECA MUNICIPAL	0,00	0,00	11.000,00	11.000,00
15	Urbanismo	0,00	293.214,88	416.500,00	709.714,88
15	451 Infra-Estrutura Urbana	0,00	120.516,90	41.000,00	161.516,90
15	451 0003 GESTÃO ADMINISTRATIVA	0,00	8.000,00	25.000,00	33.000,00
15.451.0003.1037.0000	CONSTRUÇÃO DE COZINHA COMUNITÁRIA	0,00	8.000,00	0,00	8.000,00
15.451.0003.2169.0000	MANUTENÇÃO E CONSERVAÇÃO DE ESTRADAS E RODAGENS	0,00	0,00	25.000,00	25.000,00



# PREFEITURA MUNICIPAL DE JATOBÁ

PC NOSSA SENHORA DAS GRAÇAS, CENTRO - CNPJ:01612557/0001 - Orçamento Programa - Exercício de 2018

Anexo 07

Page 5

Lei: 8, Data: 27/12/2017

## PROGRAMA DE TRABALHO DO GOVERNO DEMONSTRATIVO DE FUNÇÕES, SUBFUNÇÕES E PROGRAMAS POR PROJETOS, ATIVIDADES E OPERAÇÕES ESPECIAIS (Inc.II, § 2º, Art.2º)

Código	Especificação	Operação Especial	Projetos	Atividades	Total
15	Urbanismo	0,00	293.214,88	416.500,00	709.714,88
15	451 Infra-Estrutura Urbana	0,00	120.516,90	41.000,00	161.516,90
15	451 0015 DESENVOLVIMENTO URBANO E RURAL	0,00	57.516,90	16.000,00	73.516,90
15.451.0015.1040.0000	CONSTRUÇÃO E REST. DE PONTES, BUEIROS E PASSAGENS MOLHADAS	0,00	15.000,00	0,00	15.000,00
15.451.0015.1059.0000	CONSTRUÇÃO DE PRAÇAS	0,00	17.516,90	0,00	17.516,90
15.451.0015.1062.0000	CONSTRUÇÃO E RECUPERAÇÃO DE POÇOS, CHAFARIZES E CAIXAS D'ÁGUA	0,00	25.000,00	0,00	25.000,00
15.451.0015.2057.0000	MANUTENÇÃO DE PRAÇAS E OUTROS LOGRADOUROS PÚBLICOS	0,00	0,00	16.000,00	16.000,00
15	451 0017 MOBILIDADE URBANA	0,00	55.000,00	0,00	55.000,00
15.451.0017.1035.0000	ABERTURA E PAVIMENTAÇÃO DE RUAS E AVENIDAS	0,00	40.000,00	0,00	40.000,00
15.451.0017.1036.0000	URBANIZAÇÃO DE RUAS E AVENIDAS	0,00	15.000,00	0,00	15.000,00
15	452 Serviços Urbanos	0,00	153.697,98	375.500,00	529.197,98
15	452 0003 GESTÃO ADMINISTRATIVA	0,00	0,00	318.000,00	318.000,00
15.452.0003.2055.0000	MANUTENÇÃO DA SECRETARIA MUNICIPAL DE INFRA ESTRUTURA, URB. E TRANSPORTE	0,00	0,00	314.000,00	314.000,00
15.452.0003.2059.0000	MANUTENÇÃO DO CEMITÉRIO E SERVIÇOS FUNERÁRIOS	0,00	0,00	4.000,00	4.000,00
15	452 0015 DESENVOLVIMENTO URBANO E RURAL	0,00	52.697,98	57.500,00	110.197,98
15.452.0015.1015.0000	CONSTRUÇÃO E RESTAURAÇÃO DE PRÉDIOS PÚBLICOS	0,00	35.697,98	0,00	35.697,98
15.452.0015.1044.0000	AQUISIÇÃO DE EQUIPAMENTOS PARA LIMPEZA PÚBLICA	0,00	17.000,00	0,00	17.000,00
15.452.0015.2054.0000	MANUTENÇÃO DE CALÇAMENTOS	0,00	0,00	5.500,00	5.500,00
15.452.0015.2056.0000	MANUTENÇÃO E SERVIÇOS COM A LIMPEZA PÚBLICA	0,00	0,00	49.000,00	49.000,00
15.452.0015.2064.0000	MANUTENÇÃO DOS SERVIÇOS DE CORREIÇÃO DE ANIMAIS	0,00	0,00	3.000,00	3.000,00
15	452 0017 MOBILIDADE URBANA	0,00	101.000,00	0,00	101.000,00
15.452.0017.1058.0000	PAVIMENTAÇÃO EM PARALELEPIPEDO E ASFALTICA	0,00	101.000,00	0,00	101.000,00
15	751 Conservação de Energia	0,00	19.000,00	0,00	19.000,00
15	751 0016 ILUMINAÇÃO PÚBLICA EFICIENTE	0,00	19.000,00	0,00	19.000,00
15.751.0016.1016.0000	CONSTRUÇÃO E AMPLIAÇÃO DA ELETRIFICAÇÃO URBANA/RURAL	0,00	19.000,00	0,00	19.000,00
16	Habitação	0,00	33.000,00	0,00	33.000,00
16	482 Habitação Urbana	0,00	33.000,00	0,00	33.000,00
16	482 0015 DESENVOLVIMENTO URBANO E RURAL	0,00	33.000,00	0,00	33.000,00
16.482.0015.1038.0000	CONST. E REST. DE CASAS POPULARES E MELHORIA HABITACIONAL	0,00	33.000,00	0,00	33.000,00
17	Saneamento	0,00	135.305,00	80.000,00	215.305,00
17	511 Saneamento Básico Rural	0,00	20.000,00	0,00	20.000,00
17	511 0015 DESENVOLVIMENTO URBANO E RURAL	0,00	20.000,00	0,00	20.000,00
17.511.0015.1063.0000	CONSTRUÇÃO E RECUPERAÇÃO DE AÇUDES, BARRAGENS E BARREIROS	0,00	20.000,00	0,00	20.000,00
17	512 Saneamento Básico Urbano	0,00	115.305,00	80.000,00	195.305,00

**PREFEITURA MUNICIPAL DE JATOBA**

PC NOSSA SENHORA DAS GRAÇAS, CENTRO - CNPJ:01612557/0001-00 - Orçamento Programa - Exercício de 2018

Anexo 07

Page 6

Lei: 8, Data: 27/12/2017

**PROGRAMA DE TRABALHO DO GOVERNO  
DEMONSTRATIVO DE FUNÇÕES, SUBFUNÇÕES E PROGRAMAS  
POR PROJETOS, ATIVIDADES E OPERAÇÕES ESPECIAIS  
(Inc.II, § 2º, Art.2º)**

Código	Especificação	Operação Especial	Projetos	Atividades	Total
17	Saneamento	0,00	135.305,00	80.000,00	215.305,00
17	512 Saneamento Básico Urbano	0,00	115.305,00	80.000,00	195.305,00
17	512 0015 DESENVOLVIMENTO URBANO E RURAL	0,00	115.305,00	80.000,00	195.305,00
17.512.0015.1017.0000	CONST. CASA BOMBA E AQUIS. DE MOTORES PARA CHAFARIZES	0,00	5.000,00	0,00	5.000,00
17.512.0015.1018.0000	CONSTRUÇÃO E RESTAURAÇÃO DE MÓDULOS SANITÁRIOS - MSD	0,00	11.000,00	0,00	11.000,00
17.512.0015.1019.0000	CONSTRUÇÃO E RESTAURAÇÃO DE ATERRO SANITÁRIO	0,00	11.000,00	0,00	11.000,00
17.512.0015.1020.0000	CONSTRUÇÃO E CONSERVAÇÃO DO ESGOTAMENTO SANITÁRIO	0,00	33.305,00	0,00	33.305,00
17.512.0015.1055.0000	CONSTRUÇÃO E AMPLIAÇÃO DO SISTEMA DE ABASTECIMENTO	0,00	20.000,00	0,00	20.000,00
17.512.0015.1064.0000	CONSTRUÇÃO E AMPLIAÇÃO DA REDE DE ABASTECIMENTO D'AGUA	0,00	35.000,00	0,00	35.000,00
17.512.0015.2060.0000	MANUTENÇÃO DOS POÇOS E CHAFARIZES PÚBLICOS	0,00	0,00	80.000,00	80.000,00
20	Agricultura	0,00	123.334,65	172.212,00	295.546,65
20	122 Administração Geral	0,00	0,00	164.212,00	164.212,00
20	122 0018 DESENVOLVIMENTO E INFRAESTRUTURA RURAL	0,00	0,00	164.212,00	164.212,00
20.122.0018.2027.0000	MANUTENÇÃO E ENCARGOS COM A SEC. MUNICIPAL DE AGRICULTURA	0,00	0,00	164.212,00	164.212,00
20	605 Abastecimento	0,00	2.157,60	3.000,00	5.157,60
20	605 0017 MOBILIDADE URBANA	0,00	0,00	3.000,00	3.000,00
20.605.0017.2082.0000	MANUTENÇÃO DO MERCADO, FEIRAS E MATADOURO PÚBLICO	0,00	0,00	3.000,00	3.000,00
20	605 0018 DESENVOLVIMENTO E INFRAESTRUTURA RURAL	0,00	2.157,60	0,00	2.157,60
20.605.0018.1069.0000	IMPLANTAÇÃO DE HORTAS E ROÇAS COMUNITÁRIAS	0,00	2.157,60	0,00	2.157,60
20	606 Extensão Rural	0,00	96.000,00	1.000,00	97.000,00
20	606 0018 DESENVOLVIMENTO E INFRAESTRUTURA RURAL	0,00	96.000,00	1.000,00	97.000,00
20.606.0018.1033.0000	CONSTRUÇÃO E IMPLANTAÇÃO DE CASAS DE FARINHA	0,00	1.500,00	0,00	1.500,00
20.606.0018.1047.0000	CONSTRUIR E EQUIPAR CENTRO DE FORMAÇÃO AGRÍCOLA	0,00	9.500,00	0,00	9.500,00
20.606.0018.1078.0000	AQUISIÇÃO DE TRATORES, MAQUINAS E PATRULHA MECANIZADA	0,00	85.000,00	0,00	85.000,00
20.606.0018.2137.0000	MANUTENÇÃO DE CASAS DE FARINHA	0,00	0,00	1.000,00	1.000,00
20	607 Irrigação	0,00	0,00	2.500,00	2.500,00
20	607 0018 DESENVOLVIMENTO E INFRAESTRUTURA RURAL	0,00	0,00	2.500,00	2.500,00
20.607.0018.2028.0000	APOIO AO DESENVOLVIMENTO DE IRRIGAÇÃO	0,00	0,00	2.500,00	2.500,00
20	608 Promoção da Produção Agropecuária	0,00	25.177,05	1.500,00	26.677,05
20	608 0018 DESENVOLVIMENTO E INFRAESTRUTURA RURAL	0,00	25.177,05	1.500,00	26.677,05
20.608.0018.1032.0000	CONSTRUÇÃO, REFORMA E AMPLIAÇÃO DE MATADOURO PÚBLICO	0,00	14.152,50	0,00	14.152,50
20.608.0018.1056.0000	IMPLANTAÇÃO DE POLÍTICAS SOBRE A MELANCIA	0,00	11.024,55	0,00	11.024,55
20.608.0018.2098.0000	INCENTIVO A APICULTURA, AVICULTURA E CAPRINOCULTURA	0,00	0,00	1.500,00	1.500,00
24	Comunicações	0,00	0,00	55.180,00	55.180,00



# PREFEITURA MUNICIPAL DE JATOBÁ

PC NOSSA SENHORA DAS GRAÇAS, CENTRO - CNPJ:01612557/0001-00 Orçamento Programa - Exercício de 2018

Anexo 07

Page 7

Lei: 8, Data: 27/12/2017

## PROGRAMA DE TRABALHO DO GOVERNO DEMONSTRATIVO DE FUNÇÕES, SUBFUNÇÕES E PROGRAMAS POR PROJETOS, ATIVIDADES E OPERAÇÕES ESPECIAIS (Inc.II, § 2º, Art.2º)

Código	Especificação	Operação Especial	Projetos	Atividades	Total
24	Comunicações	0,00	0,00	55.180,00	55.180,00
24	722 Telecomunicações	0,00	0,00	55.180,00	55.180,00
24	722 0003 GESTÃO ADMINISTRATIVA	0,00	0,00	55.180,00	55.180,00
24.722.0003.2015.0000	MANUTENÇÃO DOS SERVIÇOS DE TRANSMISSÃO DO SINAL DE TV	0,00	0,00	42.680,00	42.680,00
24.722.0003.2095.0000	ENCARGOS COM TELEFONIA EM GERAL E OS POSTOS TELEFONICOS	0,00	0,00	12.500,00	12.500,00
25	Energia	0,00	0,00	223.000,00	223.000,00
25	752 Energia Elétrica	0,00	0,00	223.000,00	223.000,00
25	752 0003 GESTÃO ADMINISTRATIVA	0,00	0,00	203.000,00	203.000,00
25.752.0003.2096.0000	ENCARGOS COM A ELETROBRAS	0,00	0,00	203.000,00	203.000,00
25	752 0016 ILUMINAÇÃO PÚBLICA EFICIENTE	0,00	0,00	20.000,00	20.000,00
25.752.0016.2058.0000	MANUTENÇÃO COM ILUMINAÇÃO PÚBLICA	0,00	0,00	20.000,00	20.000,00
26	Transporte	0,00	15.786,00	0,00	15.786,00
26	782 Transporte Rodoviário	0,00	15.786,00	0,00	15.786,00
26	782 0022 PROMOÇÃO DA MOBILIDADE	0,00	15.786,00	0,00	15.786,00
26.782.0022.1041.0000	CONSTRUÇÃO E RESTAURAÇÃO DE ESTRADAS VICINAIS	0,00	15.786,00	0,00	15.786,00
27	Desporto e Lazer	0,00	38.000,00	30.000,00	68.000,00
27	812 Desporto Comunitário	0,00	38.000,00	30.000,00	68.000,00
27	812 0012 DESPORTO E LAZER-INCENT. E MODERNIZAÇÃO ESPORTIVA	0,00	38.000,00	30.000,00	68.000,00
27.812.0012.1048.0000	CONSTRUÇÃO DE CAMPOS DE FUTEBOL, QUADRAS E GINÁSIOS POLIESPORTIVOS	0,00	38.000,00	0,00	38.000,00
27.812.0012.2150.0000	MANUTENÇÃO DE CAMPOS DE FUTEBOL E QUADRAS ESPORTIVAS	0,00	0,00	30.000,00	30.000,00
28	Encargos Especiais	434.000,00	0,00	0,00	434.000,00
28	843 Serviço da Dívida Interna	254.000,00	0,00	0,00	254.000,00
28	843 0006 DESENVOLVIMENTO E MODERNIZAÇÃO LEGISLATIVA	254.000,00	0,00	0,00	254.000,00
28.843.0006.2022.0000	ENCARGOS E SERVIÇOS COM A DÍVIDA INTERNA	254.000,00	0,00	0,00	254.000,00
28	846 Outros Encargos Especiais	180.000,00	0,00	0,00	180.000,00
28	846 0003 GESTÃO ADMINISTRATIVA	180.000,00	0,00	0,00	180.000,00
28.846.0003.2025.0000	ENCARGOS COM O PASEP	180.000,00	0,00	0,00	180.000,00
99	Reserva de Contingência	140.000,00	0,00	0,00	140.000,00
99	999 Reserva de Contingência	140.000,00	0,00	0,00	140.000,00
99	999 9999 RESERVA DE CONTINGÊNCIA	140.000,00	0,00	0,00	140.000,00
99.999.9999.9999.0000	RESERVA DE CONTINGÊNCIA	140.000,00	0,00	0,00	140.000,00



# PREFEITURA MUNICIPAL DE JATOBÁ

PC NOSSA SENHORA DAS GRAÇAS, CENTRO - CNPJ:01612557/0001-46 Orçamento Programa - Exercício de 2018

Anexo 07

Page 8

Lei: 8, Data: 27/12/2017

## PROGRAMA DE TRABALHO DO GOVERNO DEMONSTRATIVO DE FUNÇÕES, SUBFUNÇÕES E PROGRAMAS POR PROJETOS, ATIVIDADES E OPERAÇÕES ESPECIAIS (Inc.II, § 2º, Art.2º)

Código	Especificação	Operação Especial	Projetos	Atividades	Total
99	Reserva de Contingência	140.000,00	0,00	0,00	140.000,00
99	999 Reserva de Contingência	140.000,00	0,00	0,00	140.000,00
TOTAL		574.000,00	2.349.043,44	13.638.229,08	16.561.272,52

*Jose Carlos Gomes Bandeira*

JOSE CARLOS GOMES BANDEIRA  
PREFEITO MUNICIPAL  
239.307.803-72

*Joaquim Mendes Viana*  
JOAQUIM MENDES VIANA  
CONTADOR CRC PI 5.878/O  
079.337.033-72



# PREFEITURA MUNICIPAL DE JATOBÁ

PC NOSSA SENHORA DAS GRAÇAS, CENTRO - CNPJ:01612557/0001-00 Orçamento Programa - Exercício de 2018

Anexo 08

Page 1

Lei: 8, Data: 27/12/2017

## DESPESA POR FUNÇÃO, SUBFUNÇÃO E PROGRAMAS CONFORME O VÍNCULO COM OS RECURSOS

(Inc.II, § 2º, Art.2º)

Código	Especificação	Ordinário	Vinculado	Adm. Indireta	Total
<b>01</b>	<b>Legislativa</b>	<b>578.812,55</b>			<b>578.812,55</b>
01 031	Ação Legislativa	578.812,55			578.812,55
01 031 0006	DESENVOLVIMENTO E MODERNIZAÇÃO LEGISLATIVA	578.812,55			578.812,55
<b>04</b>	<b>Administração</b>	<b>2.376.867,78</b>	<b>25.633,10</b>		<b>2.402.500,88</b>
04 122	Administração Geral	1.771.902,28	25.633,10		1.797.535,38
04 122 0001	PLANEJAMENTO GOVERNAMENTAL	422.351,25			422.351,25
04 122 0002	MODERNIZAÇÃO DA GESTÃO PÚBLICA	11.051,03			11.051,03
04 122 0003	GESTÃO ADMINISTRATIVA	1.338.500,00	25.633,10		1.364.133,10
04 123	Administração Financeira	234.000,00			234.000,00
04 123 0004	GESTÃO FINANCEIRA E CONTROLE	234.000,00			234.000,00
04 124	Controle Interno	69.000,00			69.000,00
04 124 0004	GESTÃO FINANCEIRA E CONTROLE	69.000,00			69.000,00
04 271	Previdência Básica	261.965,50			261.965,50
04 271 0003	GESTÃO ADMINISTRATIVA	261.965,50			261.965,50
04 694	Serviços Financeiros	40.000,00			40.000,00
04 694 0004	GESTÃO FINANCEIRA E CONTROLE	40.000,00			40.000,00
<b>08</b>	<b>Assistência Social</b>	<b>537.958,28</b>	<b>286.379,52</b>		<b>824.337,80</b>
08 242	Assistência ao Portador de Deficiência	5.000,00			5.000,00
08 242 0019	GESTÃO DA ASSISTÊNCIA SOCIAL	5.000,00			5.000,00
08 243	Assistência à Criança e ao Adolescente	86.865,00	60.000,00		146.865,00
08 243 0019	GESTÃO DA ASSISTÊNCIA SOCIAL	86.865,00	60.000,00		146.865,00
08 244	Assistência Comunitária	446.093,28	226.379,52		672.472,80
08 244 0019	GESTÃO DA ASSISTÊNCIA SOCIAL	446.093,28	226.379,52		672.472,80
<b>10</b>	<b>Saúde</b>	<b>2.011.000,00</b>	<b>1.462.344,59</b>		<b>3.473.344,59</b>
10 301	Atenção Básica	1.700.000,00	1.311.223,04		3.011.223,04
10 301 0013	ATENÇÃO BÁSICA	1.700.000,00	1.311.223,04		3.011.223,04
10 302	Assistência Hospitalar e Ambulatorial	186.000,00	25.000,00		211.000,00
10 302 0013	ATENÇÃO BÁSICA	186.000,00	25.000,00		211.000,00
10 303	Suporte Profilático e Terapêutico	125.000,00	76.283,36		201.283,36
10 303 0013	ATENÇÃO BÁSICA	125.000,00	76.283,36		201.283,36
10 304	Vigilância Sanitária		3.000,00		3.000,00
10 304 0015	DESENVOLVIMENTO URBANO E RURAL		3.000,00		3.000,00
10 305	Vigilância Epidemiológica		46.838,19		46.838,19
10 305 0013	ATENÇÃO BÁSICA		46.838,19		46.838,19
<b>12</b>	<b>Educação</b>	<b>2.542.408,34</b>	<b>4.475.335,83</b>		<b>7.017.744,17</b>
12 361	Ensino Fundamental	2.229.964,70	3.971.547,68		6.201.512,38
12 361 0005	DESENVOLVIMENTO E QUALIDADE NO ENSINO	296.729,55	392.211,90		688.941,45
12 361 0010	ENSINO FUNDAMENTAL	1.933.235,15	3.579.335,78		5.512.570,93
12 365	Educação Infantil	272.713,04	460.788,15		733.501,19
12 365 0005	DESENVOLVIMENTO E QUALIDADE NO ENSINO	15.159,45	7.000,00		22.159,45
12 365 0007	ENSINO INFANTIL	257.553,59	453.788,15		711.341,74
12 366	Educação de Jovens e Adultos	36.530,60	41.000,00		77.530,60
12 366 0005	DESENVOLVIMENTO E QUALIDADE NO ENSINO	36.530,60	41.000,00		77.530,60

*Asser*



# PREFEITURA MUNICIPAL DE JATOBÁ

PC NOSSA SENHORA DAS GRAÇAS, CENTRO - CNPJ:01612557/0001-00 Orçamento Programa - Exercício de 2018

Anexo 08

Page 2

Lei: 8, Data: 27/12/2017

## DESPESA POR FUNÇÃO, SUBFUNÇÃO E PROGRAMAS CONFORME O VÍNCULO COM OS RECURSOS

(Inc.II, § 2º, Art.2º)

Código	Especificação	Ordinário	Vinculado	Adm. Indireta	Total
12 367	Educação Especial	3.200,00	2.000,00		5.200,00
12 367 0008	EDUCAÇÃO ESPECIAL	3.200,00	2.000,00		5.200,00
13	Cultura	73.000,00	2.000,00		75.000,00
13 392	Difusão Cultural	73.000,00	2.000,00		75.000,00
13 392 0023	DESENVOLVIMENTO E PROMOÇÃO CULTURAL	73.000,00	2.000,00		75.000,00
15	Urbanismo	494.500,00	215.214,88		709.714,88
15 451	Infra-Estrutura Urbana	87.000,00	74.516,90		161.516,90
15 451 0003	GESTÃO ADMINISTRATIVA	29.000,00	4.000,00		33.000,00
15 451 0015	DESENVOLVIMENTO URBANO E RURAL	33.000,00	40.516,90		73.516,90
15 451 0017	MOBILIDADE URBANA	25.000,00	30.000,00		55.000,00
15 452	Serviços Urbanos	403.500,00	125.697,98		529.197,98
15 452 0003	GESTÃO ADMINISTRATIVA	318.000,00			318.000,00
15 452 0015	DESENVOLVIMENTO URBANO E RURAL	84.500,00	25.697,98		110.197,98
15 452 0017	MOBILIDADE URBANA	1.000,00	100.000,00		101.000,00
15 751	Conservação de Energia	4.000,00	15.000,00		19.000,00
15 751 0016	ILUMINAÇÃO PÚBLICA EFICIENTE	4.000,00	15.000,00		19.000,00
16	Habitação	3.000,00	30.000,00		33.000,00
16 482	Habitação Urbana	3.000,00	30.000,00		33.000,00
16 482 0015	DESENVOLVIMENTO URBANO E RURAL	3.000,00	30.000,00		33.000,00
17	Saneamento	114.000,00	101.305,00		215.305,00
17 511	Saneamento Básico Rural	5.000,00	15.000,00		20.000,00
17 511 0015	DESENVOLVIMENTO URBANO E RURAL	5.000,00	15.000,00		20.000,00
17 512	Saneamento Básico Urbano	109.000,00	86.305,00		195.305,00
17 512 0015	DESENVOLVIMENTO URBANO E RURAL	109.000,00	86.305,00		195.305,00
20	Agricultura	186.712,00	108.834,65		295.546,65
20 122	Administração Geral	164.212,00			164.212,00
20 122 0018	DESENVOLVIMENTO E INFRAESTRUTURA RURAL	164.212,00			164.212,00
20 605	Abastecimento	4.000,00	1.157,60		5.157,60
20 605 0017	MOBILIDADE URBANA	3.000,00			3.000,00
20 605 0018	DESENVOLVIMENTO E INFRAESTRUTURA RURAL	1.000,00	1.157,60		2.157,60
20 606	Extensão Rural	10.000,00	87.000,00		97.000,00
20 606 0018	DESENVOLVIMENTO E INFRAESTRUTURA RURAL	10.000,00	87.000,00		97.000,00
20 607	Irrigação	2.500,00			2.500,00
20 607 0018	DESENVOLVIMENTO E INFRAESTRUTURA RURAL	2.500,00			2.500,00
20 608	Promoção da Produção Agropecuária	6.000,00	20.677,05		26.677,05
20 608 0018	DESENVOLVIMENTO E INFRAESTRUTURA RURAL	6.000,00	20.677,05		26.677,05
24	Comunicações	55.180,00			55.180,00
24 722	Telecomunicações	55.180,00			55.180,00
24 722 0003	GESTÃO ADMINISTRATIVA	55.180,00			55.180,00
25	Energia	223.000,00			223.000,00
25 752	Energia Elétrica	223.000,00			223.000,00
25 752 0003	GESTÃO ADMINISTRATIVA	203.000,00			203.000,00
25 752 0016	ILUMINAÇÃO PÚBLICA EFICIENTE	20.000,00			20.000,00

*Opauh*

**PREFEITURA MUNICIPAL DE JATOBÁ**

PC NOSSA SENHORA DAS GRAÇAS, CENTRO - CNPJ:01612557/0001-00 - Orçamento Programa - Exercício de 2018

Anexo 08

Page 3

Lei: 8, Data: 27/12/2017

**DESPESA POR FUNÇÃO, SUBFUNÇÃO E PROGRAMAS  
CONFORME O VÍNCULO COM OS RECURSOS**

(Inc.II, § 2º, Art.2º)

Código	Especificação	Ordinário	Vinculado	Adm. Indireta	Total
26	Transporte	5.000,00	10.786,00		15.786,00
26 782	Transporte Rodoviário	5.000,00	10.786,00		15.786,00
26 782 0022	PROMOÇÃO DA MOBILIDADE	5.000,00	10.786,00		15.786,00
27	Desporto e Lazer	42.000,00	26.000,00		68.000,00
27 812	Desporto Comunitário	42.000,00	26.000,00		68.000,00
27 812 0012	DESPORTO E LAZER-INCENT. E MODERNIZAÇÃO ESPORTIVA	42.000,00	26.000,00		68.000,00
28	Encargos Especiais	434.000,00			434.000,00
28 843	Serviço da Dívida Interna	254.000,00			254.000,00
28 843 0006	DESENVOLVIMENTO E MODERNIZAÇÃO LEGISLATIVA	254.000,00			254.000,00
28 846	Outros Encargos Especiais	180.000,00			180.000,00
28 846 0003	GESTÃO ADMINISTRATIVA	180.000,00			180.000,00
99	Reserva de Contingência	140.000,00			140.000,00
99 999	Reserva de Contingência	140.000,00			140.000,00
99 999 9999	RESERVA DE CONTINGÊNCIA	140.000,00			140.000,00
TOTAL		9.817.438,95	6.743.833,57	0,00	16.561.272,52

JOSE CARLOS GOMES BANDEIRA  
PREFEITO MUNICIPAL  
239.307.803-72  
JOAQUIM MENDES VIANA  
CONTADOR CRC PI 5.878/O  
079.337.033-72

**DEMONSTRATIVO DAS DESPESAS POR ORGÃO E FUNÇÕES DE GOVERNO**

(Inc.II, § 2º, Art.2º)

Lei: 8, Data: 27/12/2017

ORGÃO	01 01	CAMARA MUNICIPAL	Valor
Função	01	Legislativa	578.812,55
ORGÃO	02 01	GABINETE DO PREFEITO	Valor
Função	04	Administração	422.351,25
ORGÃO	02 02	SECRETARIA MUNICIPAL DE ADMINISTRAÇÃO, PLANEJ. E FINANÇAS	Valor
Função	04	Administração	1.906.649,63
Função	24	Comunicações	55.180,00
Função	25	Energia	203.000,00
Função	28	Encargos Especiais	434.000,00
Função	99	Reserva de Contingência	140.000,00
ORGÃO	02 03	CONTROLADORIA INTERNA DO MUNICÍPIO	Valor
Função	04	Administração	69.000,00
ORGÃO	02 04	SECRETARIA MUNICIPAL DE EDUCAÇÃO, CULTURA, DESPORTO E LAZER	Valor
Função	12	Educação	7.017.744,17
Função	13	Cultura	75.000,00
Função	27	Desporto e Lazer	68.000,00
ORGÃO	02 05	SECRETARIA MUNICIPAL DE SAÚDE	Valor
Função	04	Administração	4.500,00
Função	10	Saúde	3.473.344,59
ORGÃO	02 06	SECRETARIA MUNICIPAL DE ASSISTÊNCIA SOCIAL	Valor
Função	08	Assistência Social	824.337,80
ORGÃO	02 07	SECRETARIA MUNICIPAL INFRA ESTRUTURA, URBANISMO E TRANSPORTE	Valor
Função	15	Urbanismo	709.714,88
Função	16	Habitação	33.000,00
Função	17	Saneamento	215.305,00
Função	25	Energia	20.000,00
Função	26	Transporte	15.786,00
ORGÃO	02 08	SECRETARIA MUNICIPAL DE AGRICULTURA, MEIO AMB. E REC. NATUR.	Valor
Função	20	Agricultura	295.546,65
TOTAL GERAL			16.561.272,52



**DEMONSTRATIVO DAS DESPESAS POR ORGÃO E FUNÇÕES DE GOVERNO**

(Inc.II, § 2º, Art.2º)

Lei: 8, Data: 27/12/2017

RESUMO DO TOTAL ORÇADO POR ORGÃO		
01 01	CAMARA MUNICIPAL	578.812,55
02 01	GABINETE DO PREFEITO	422.351,25
02 02	SECRETARIA MUNICIPAL DE ADMINISTRAÇÃO, PLANEJ. E FINANÇAS	29.629,63
02 03	CONTROLADORIA INTERNA DO MUNICÍPIO	69.000,00
02 04	SECRETARIA MUNICIPAL DE EDUCAÇÃO, CULTURA, DESPORTO E LAZER	68.000,00
02 05	SECRETARIA MUNICIPAL DE SAÚDE	3.477.844,59
02 06	SECRETARIA MUNICIPAL DE ASSISTÊNCIA SOCIAL	824.337,80
02 07	SECRETARIA MUNICIPAL INFRA ESTRUTURA, URBANISMO E TRANSPORTES	824.337,80
02 08	SECRETARIA MUNICIPAL DE AGRICULTURA, MEIO AMB. E RECREAÇÃO	295.546,65
TOTAL		16.561.272,52

RESUMO DO TOTAL ORÇADO POR FUNÇÃO		
01	Legislativa	578.812,55
04	Administração	2.402.500,88
08	Assistência Social	824.337,80
10	Saúde	3.473.344,59
12	Educação	7.017.744,17
13	Cultura	75.000,00
15	Urbanismo	709.714,88
16	Habitação	33.000,00
17	Saneamento	215.305,00
20	Agricultura	295.546,65
24	Comunicações	55.180,00
25	Energia	223.000,00
26	Transporte	15.786,00
27	Desporto e Lazer	68.000,00
28	Encargos Especiais	434.000,00
99	Reserva de Contingência	140.000,00
TOTAL		16.561.272,52



JOSE CARLOS GOMES BANDEIRA  
PREFEITO MUNICIPAL

239.307.803-72

  
JOAQUIM MENDES VIANA  
CONTADOR CRC PI 5.878/O

079.337.033-72

**PREFEITURA MUNICIPAL DE JATOBÁ**

PC NOSSA SENHORA DAS GRAÇAS, CENTRO - CNPJ:01612557/0001-46

PREFEITURA MUNICIPAL  
**Jatobá do Piauí**  
Município - 1994

Orçamento Programa - Exercício de 2018

Anexo 11

Page 1

Lei: 8, Data: 27/12/2017

**SEGURIDADE SOCIAL**

Codigo	Especificacao	Categoria	Função
<b>08</b>	<b>Assistência Social</b>		<b>824.337,80</b>
3.1.90.04.00	CONTRATAÇÃO POR TEMPO DETERMINADO	67.000,00	
3.1.90.11.00	VENCIMENTOS E VANTAGENS FIXAS - PESSOAL CIVIL	117.000,00	
3.1.90.13.00	OBRIGAÇÕES PATRONAIS	3.000,00	
3.1.90.16.00	OUTRAS DESPESAS VARIÁVEIS - PESSOAL CIVIL	20.000,00	
3.1.90.91.00	SENTENÇAS JUDICIAIS	1.000,00	
3.1.90.92.00	DESPESAS DE EXERCÍCIOS ANTERIORES	9.685,00	
3.3.50.41.00	CONTRIBUIÇÕES	1.500,00	
3.3.90.04.00	CONTRATAÇÃO POR TEMPO DETERMINADO	94.220,00	
3.3.90.14.00	DIÁRIAS - CIVIL	18.080,00	
3.3.90.30.00	MATERIAL DE CONSUMO	133.250,00	
3.3.90.32.00	MATERIAL, BEM OU SERVIÇO PARA DISTRIBUIÇÃO GR/	23.750,00	
3.3.90.33.00	PASSAGENS E DESPESAS COM LOCOMOÇÃO	8.500,00	
3.3.90.36.00	OUTROS SERVIÇOS DE TERCEIROS - PESSOA FÍSICA	154.250,00	
3.3.90.39.00	OUTROS SERVIÇOS DE TERCEIROS - PESSOA JURÍDIC.	41.500,00	
3.3.90.48.00	OUTROS AUXÍLIOS FINANCEIROS A PESSOAS FÍSICAS	8.750,00	
3.3.90.92.00	DESPESAS DE EXERCÍCIOS ANTERIORES	5.000,00	
4.4.90.51.00	OBRAS E INSTALAÇÕES	70.500,00	
4.4.90.52.00	EQUIPAMENTOS E MATERIAL PERMANENTE	37.352,80	
4.4.90.61.00	AQUISIÇÃO DE IMÓVEIS	10.000,00	
<b>10</b>	<b>Saúde</b>		<b>3.473.344,59</b>
3.1.90.04.00	CONTRATAÇÃO POR TEMPO DETERMINADO	36.000,00	
3.1.90.11.00	VENCIMENTOS E VANTAGENS FIXAS - PESSOAL CIVIL	852.045,23	
3.1.90.13.00	OBRIGAÇÕES PATRONAIS	200.000,00	
3.1.90.16.00	OUTRAS DESPESAS VARIÁVEIS - PESSOAL CIVIL	15.000,00	
3.1.90.91.00	SENTENÇAS JUDICIAIS	2.000,00	
3.1.90.92.00	DESPESAS DE EXERCÍCIOS ANTERIORES	13.600,00	
3.1.90.94.00	INDENIZAÇÕES E RESTITUIÇÕES TRABALHISTAS	3.000,00	
3.3.50.41.00	CONTRIBUIÇÕES	10.000,00	
3.3.90.14.00	DIÁRIAS - CIVIL	9.000,00	
3.3.90.30.00	MATERIAL DE CONSUMO	620.699,36	
3.3.90.35.00	SERVIÇOS DE CONSULTORIA	5.000,00	
3.3.90.36.00	OUTROS SERVIÇOS DE TERCEIROS - PESSOA FÍSICA	520.000,00	
3.3.90.39.00	OUTROS SERVIÇOS DE TERCEIROS - PESSOA JURÍDIC.	268.000,00	
3.3.90.48.00	OUTROS AUXÍLIOS FINANCEIROS A PESSOAS FÍSICAS	4.000,00	
3.3.90.92.00	DESPESAS DE EXERCÍCIOS ANTERIORES	4.000,00	
3.3.90.93.00	INDENIZAÇÕES E RESTITUIÇÕES	4.000,00	
4.4.90.51.00	OBRAS E INSTALAÇÕES	356.000,00	
4.4.90.52.00	EQUIPAMENTOS E MATERIAL PERMANENTE	551.000,00	
<b>TOTAL</b>			<b>4.297.682,39</b>

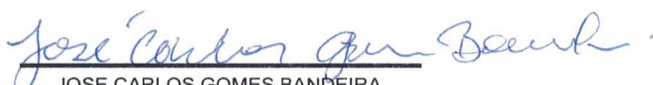
  
JOSE CARLOS GOMES BANDEIRA  
PREFEITO MUNICIPAL  
239.307.803-72

  
JOAQUIM MENDES VIANA  
CONTADOR CRC PI 5.878/O  
079.337.033-72