



Lei Municipal nº 1.186/2022 de 24/06/2022.

Ementa: “Autoriza o Poder Executivo Municipal a fazer doação de imóvel e dá outras providências”.

O Senhor Marcio José Pinheiro Moura, Prefeito Municipal de Simplício Mendes, no uso de suas atribuições legais e em conformidade com o que estabelece a Lei Orgânica do Município;

Faço saber que a Câmara Municipal de Simplício Mendes aprovou e eu sanciono a seguinte lei:

Art. 1º - Fica o Poder Executivo Municipal autorizado a fazer doação para a Senhora Leidiane Maria de Carvalho Silva, portadora do CPF: 077.446.344-97, do seguinte imóvel: Uma Área de terra situada na Rua Eustáquio Gomes, Bairro Nova Cidade, começando no ponto P1, deste segue com 10,0m, até o ponto P2, confrontando-se com a Rua Eustáquio Gomes, deste segue com 17,0m, até o ponto P3, confrontando-se com o lote José de Carvalho Ibiapino, deste segue por uma distância de 10,0m até o ponto P4, confrontando-se com lote de Elisabete Luiza de Santana, deste segue por uma distância de 15,0 m até o ponto P1, confrontando com Rua Geraldo de Oliveira Moraes, fechando assim o perímetro de 52 metros, medindo a área de 160m² (cento e sessenta metros quadrados).

Art.2º - A doação do imóvel referido no artigo primeiro desta lei terá como finalidade residência de pessoa carente.

Art. 3º - Esta lei entrará em vigor na data de sua publicação.

Registre-se, Publique-se e Cumpra-se.

Gabinete do Prefeito Municipal de Simplício Mendes-PI, 24 de junho de 2022.

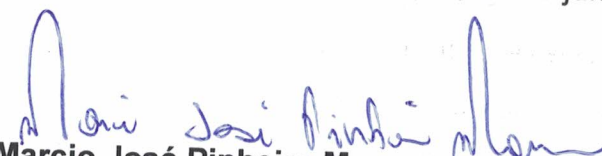
Marcio José Pinheiro Moura
Prefeito Municipal

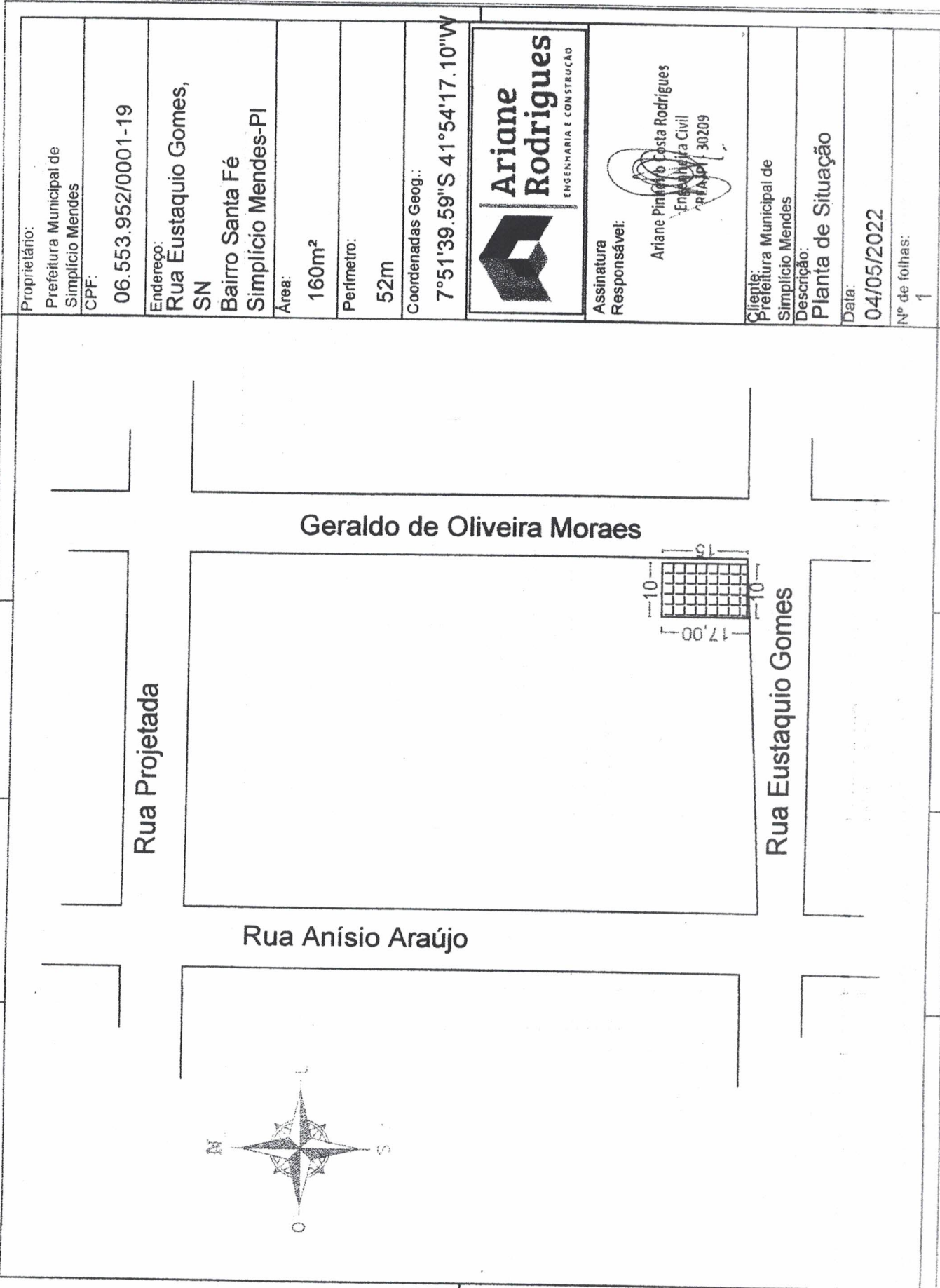

Proprietário:
 Prefeitura Municipal de
 Simplicio Mendes
 CPF:
 06.553.952/0001-19

Endereço:
 Rua Eustaquio Gomes,
 SN
 Bairro Santa Fé
 Smplicio Mendes-PI

Área:
 160m²

Perímetro:
 52m

Coordenadas Geog.:
 7°51'39.59"S 41°54'17.10"W



Assinatura
 Responsável:
 Ariane Pinheiro Costa Rodrigues
 Engenharia Civil
 CREA/PI 30209

Cliente:
 Prefeitura Municipal de
 Smplicio Mendes

Descrição:
 Planta de Situação

Data:
 04/05/2022

Nº de folhas:
 1

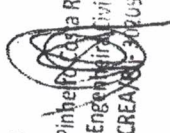
Proprietário: PREFEITURA MUNICIPAL DE SIMPLICIO MENDES-PI
CPF: 06.553.952/0001-19
Endereço: Rua Eustaquio Gomes SN, Bairro Santa Fé Simplicio Mendes-PI
Área: 160m ²
Perímetro: 52m
Coordenadas Geog.: 7°51'39.59"S 41°54'17.10"W
 Ariane Rodrigues <small>ENGENHARIA E CONSTRUÇÃO</small>
Assinatura Responsável:  Ariane Pinheiro Costa Rodrigues Engenheira Civil CREA/PI-30809
Cliente: PREFEITURA MUNICIPAL DE SIMPLICIO MENDES-PI
Descrição: Croqui de Localização
Data: 04/05/2022
Nº de folhas: 1

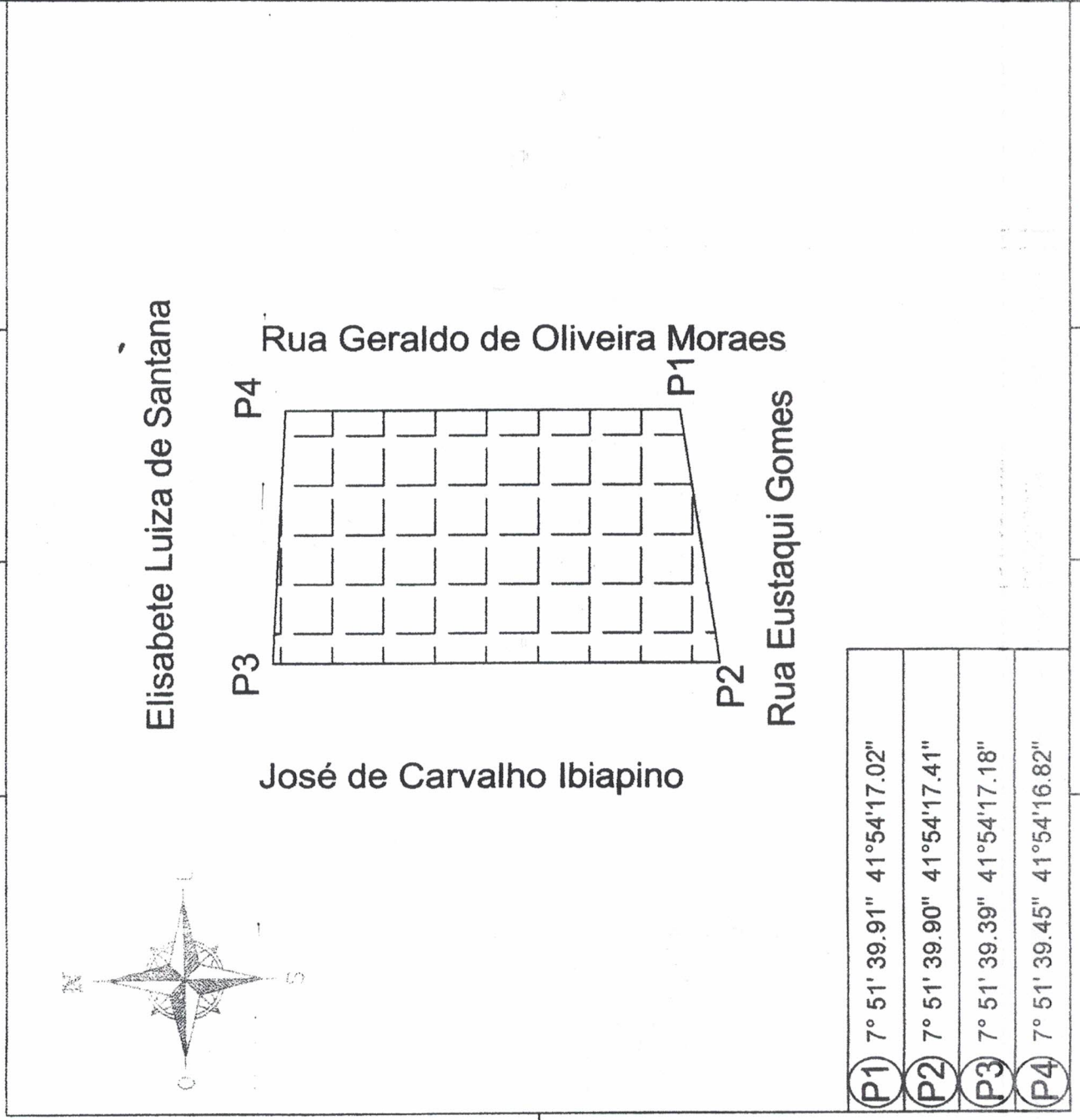

P1	7° 51' 39.91" 41° 54' 17.02"
P2	7° 51' 39.90" 41° 54' 17.41"
P3	7° 51' 39.39" 41° 54' 17.18"
P4	7° 51' 39.45" 41° 54' 16.82"

MEMORIAL DESCRITIVO

Proprietário: PREFEITURA MUNICIPAL DE SIMPLICIO MENDES

Endereço: RUA EUSTAQUIO GOMES, SN, BAIRRO SANTA FÉ

Município: SIMPLÍCIO MENDES-PIAUI

CONFRONTANTES

LADO ESQUERDO/LESTE: Confrontando com Rua Geraldo de Oliveira Moraes.

LADO DIREITO/ OESTE: Confrontando José de Carvalho Ibiapino

FRENTE/SUL: Confrontando com Rua Eustaquio Gomes

FUNDO/NORTE: Confrontando com Elisabete Luiza de Santana

DESCRIÇÕES:

LIMITES E CONFRONTAÇÕES: Mede-se 10,0m do ponto P1 ao ponto P2 confrontando com a Rua Eustaquio Gomes; do ponto P2 mede-se 17,00m até o ponto P3 confrontando com José de Carvalho Ibiapino; do ponto P3 mede-se 10,0m até o ponto P4 confrontando com Elisabete Luiza de Santana; do ponto P4 ao ponto P1 mede-se 15,0m confrontando com Rua Geraldo de Oliveira Moraes, fechando o perímetro de 52m e uma área de 160,0m².

COORDENADAS GEOGRÁFICAS:

7°51'39.59"S

41°54'17.10W

Simplício Mendes-PI, 04 de maio de 2022.

Ariane Pinheiro Costa Rodrigues
Carteira Civil
CREA/PI - 30209

REPÚBLICA FEDERATIVA DO BRASIL

ESTADO DE PERNAMBUCO
SECRETARIA DE DEFESA SOCIAL
INSTITUTO DE IDENTIFICAÇÃO TAVARES BURIL

EC-04

POLEGAR DIREITO

Leidiane maria de carvalho silva
ASSINATURA DO TITULAR

CARTEIRA DE IDENTIDADE

VÁLIDA EM TODO O TERRITÓRIO NACIONAL

REGISTRO GERAL 7.549.747

DATA DE EXPEDIÇÃO 12/03/2019

NOME << LEIDIANE MARIA DE CARVALHO SILVA >>

FILIAÇÃO << LAÉCIO FLORO DA SILVA >>

<< MARIA DA LUZ DE CARVALHO SILVA >>

NATURALIDADE SIMPLICIO HENDES

DATA DE NASCIMENTO 01/01/1985

DOC. ORGEM << 076745 01 55 1985 1 00112 143 >>

0034415 56

077.446.344-97

ASSINATURA DO TITULAR

LEI Nº 7.116 DE 29/08/83

F-84 64.902 - 3413

71900430250315325Z.8558774