



ESTADO DO PIAUÍ
PREFEITURA MUNICIPAL DE AROAZES
AV. 27 DE FEVEREIRO, 691, CENTRO.
CEP: 64310-000 – AROAZES – PI.
CNPJ: 06.554.984/0001-39
E-MAIL: arozes.pi@hotmail.com
TEL: (89) 3468-1345



LEI nº 363/2025

Aroazes – PI, 10 de dezembro de 2025.

LOA LEI ORÇAMENTÁRIA ANUAL EXERCÍCIO DE 2026

Administração: *Manoel Portela de Carvalho Neto*



ESTADO DO PIAUÍ
PREFEITURA MUNICIPAL DE AROAZES
AV. 27 DE FEVEREIRO, 691, CENTRO.
CEP: 64310-000 – AROAZES – PI.
CNPJ: 06.554.984/0001-39
E-MAIL: aroazes.pi@hotmail.com
TEL: (89) 3468-1345



LEI Nº 363/2025

Aroazes – PI, 10 de dezembro de 2025.

*Estima a Receita e fixa a Despesa do Município de Aroazes - Piauí,
para o exercício de 2026 e dá outras providências.*

O Prefeito Municipal de Aroazes, Estado do Piauí, usando as atribuições que a Lei Orgânica lhe confere, faz saber que a Câmara Municipal aprovou e ele sanciona a presente Lei:

Art. 1º - A Lei Orçamentária Anual – LOA, do município de Aroazes, para o exercício financeiro de 2026, composto pelas receitas e despesas do Tesouro Municipal e de outras fontes estima a receita geral em **R\$ 72.595.200,00 (setenta e dois milhões, quinhentos e noventa e cinco mil e duzentos reais)** e fixa a despesa em igual valor.

I - O orçamento fiscal referente ao Poder Legislativo e ao Poder Executivo do Município, seus órgãos, fundos e entidades da administração direta e indireta.

II - O orçamento da seguridade social, abrangendo todos os órgãos e entidades a ele vinculados, da administração direta e indireta, bem como os fundos instituídos e mantidos pelo poder público.

Art. 2º - A receita será realizada mediante a arrecadação de Tributos, rendas e outras fontes de receitas correntes e de capital, na forma da legislação vigente e das especificações constantes do Anexo I que integram esta lei de acordo com o seguinte desdobramento:

| | | |
|-----------------------------|------------|----------------------|
| RECEITA CORRENTE | | |
| - Receita Tributária | R\$ | 3.934.000,00 |
| - Receita de Contribuições | R\$ | 1.493.300,00 |
| - Receita Patrimonial | R\$ | 974.000,00 |
| - Receita de Serviços | R\$ | 20.000,00 |
| - Transferências Correntes | R\$ | 62.013.000,00 |
| - Outras Receitas Correntes | R\$ | 1.090.000,00 |
| RECEITAS DE CAPITAL | | |
| - Operações de Crédito | R\$ | 1.280.000,00 |
| - Alienação de Bens | R\$ | 40.000,00 |
| - Transferências de Capital | R\$ | 220.00000 |
| - Contribuições (INTRA) | R\$ | 1.530.900,00 |
| TOTAL GERAL | R\$ | 72.595.200,00 |



ESTADO DO PIAUÍ
PREFEITURA MUNICIPAL DE AROAZES
AV. 27 DE FEVEREIRO, 691, CENTRO.
CEP: 64310-000 – AROAZES – PI.
CNPJ: 06.554.984/0001-39
E-MAIL: aroazes.pi@hotmail.com
TEL: (89) 3468-1345



Art. 3º - A Despesa será realizada na forma dos quadros analíticos constantes do ANEXO II e respectivos subanexos conforme a discriminação seguinte:

| DESPESAS POR FUNÇÕES | | |
|------------------------------|------------|----------------------|
| 01 – Legislativa | R\$ | 1.600.000,00 |
| 02 – Judiciária | R\$ | 125.000,00 |
| 04 – Administração | R\$ | 9.421.000,00 |
| 08 – Assistência Social | R\$ | 3.623.000,00 |
| 09 – Previdência Social | R\$ | 4.659.200,00 |
| 10 – Saúde | R\$ | 18.590.000,00 |
| 12 – Educação | R\$ | 22.359.000,00 |
| 13 – Cultura | R\$ | 1.391.000,00 |
| 14 – Direitos da Cidadania | R\$ | 15.000,00 |
| 15 – Urbanismo | R\$ | 4.090.000,00 |
| 16 – Habitação | R\$ | 1.202.000,00 |
| 17 – Saneamento | R\$ | 310.000,00 |
| 18 – Gestão Ambiental | R\$ | 587.000,00 |
| 20 – Agricultura | R\$ | 740.000,00 |
| 24 – Comunicações | R\$ | 15.000,00 |
| 25 – Energia | R\$ | 1.610.000,00 |
| 26 – Transporte | R\$ | 956.000,00 |
| 27 – Desporto e Lazer | R\$ | 662.000,00 |
| 28 – Encargos Especiais | R\$ | 310.000,00 |
| 99 – Reserva de Contingência | R\$ | 330.000,00 |
| T O T A L | R\$ | 72.595.200,00 |

Art. 4º - Integram o Orçamento na forma do § 1º do Art. 2º da Lei 4.320 de 17 de março de 1964, os anexos:

I – Sumário geral da receita por fontes e da despesa por função do Governo;

II – Quadro demonstrativo da Receita e Despesa segundo as Categorias Econômicas, na forma do Anexo I e II;



ESTADO DO PIAUÍ
PREFEITURA MUNICIPAL DE AROAZES
AV. 27 DE FEVEREIRO, 691, CENTRO.
CEP: 64310-000 – AROAZES – PI.
CNPJ: 06.554.984/0001-39
E-MAIL: aroazes.pi@hotmail.com
TEL: (89) 3468-1345



III – Quadro discriminativo da receita por fontes e respectiva legislação;

IV – Quadro das dotações por órgãos do Governo e da Administração.

Art. 5º - Fica o Poder Executivo autorizado a:

I – Abrir créditos suplementares até o limite de 60% (sessenta por cento), da despesa fixada nesta lei, na forma do que dispõem os artigos 7º e 43 da Lei Federal nº 4.320 de 17 de março de 1964;

II – A realização de operações de crédito por antecipação da receita somente será efetivada mediante autorização expressa do Poder Legislativo deste Município, para procedimento apresentado pelo executivo;

III – Instituir fundos de qualquer natureza mediante autorização legislativa;

IV – Promover as medidas necessárias para ajustar os dispêndios ao efetivo comportamento da receita.

Art. 6º - O Poder Executivo é autorizado a suplementar projetos e atividades financeiras a conta de receitas com destinação específica, quando estes ultrapassarem o limite do item I do Art. 5º.

Art. 7º - O Poder Executivo, no interesse da Administração, poderá designar órgãos, para movimentar dotações atribuídas as Unidades Orçamentárias.

Art. 8º - A discriminação analítica do Orçamento – Programa será efetuado por Decreto do Poder Executivo.

Art. 9º - O Poder Executivo no interesse da Administração fará cumprir o que determina a lei de Diretrizes Orçamentárias para o exercício de 2026.

Art. 10 - Revogadas as disposições em contrário, a presente Lei entra em vigor no dia 1º de janeiro de 2026.

Manoel Portela de Carvalho Neto
Prefeito Municipal



PREFEITURA MUNICIPAL DE AROAZES

CENTRO

06554984/0001-39

Exercício: 2026

RECEITA PREVISTA

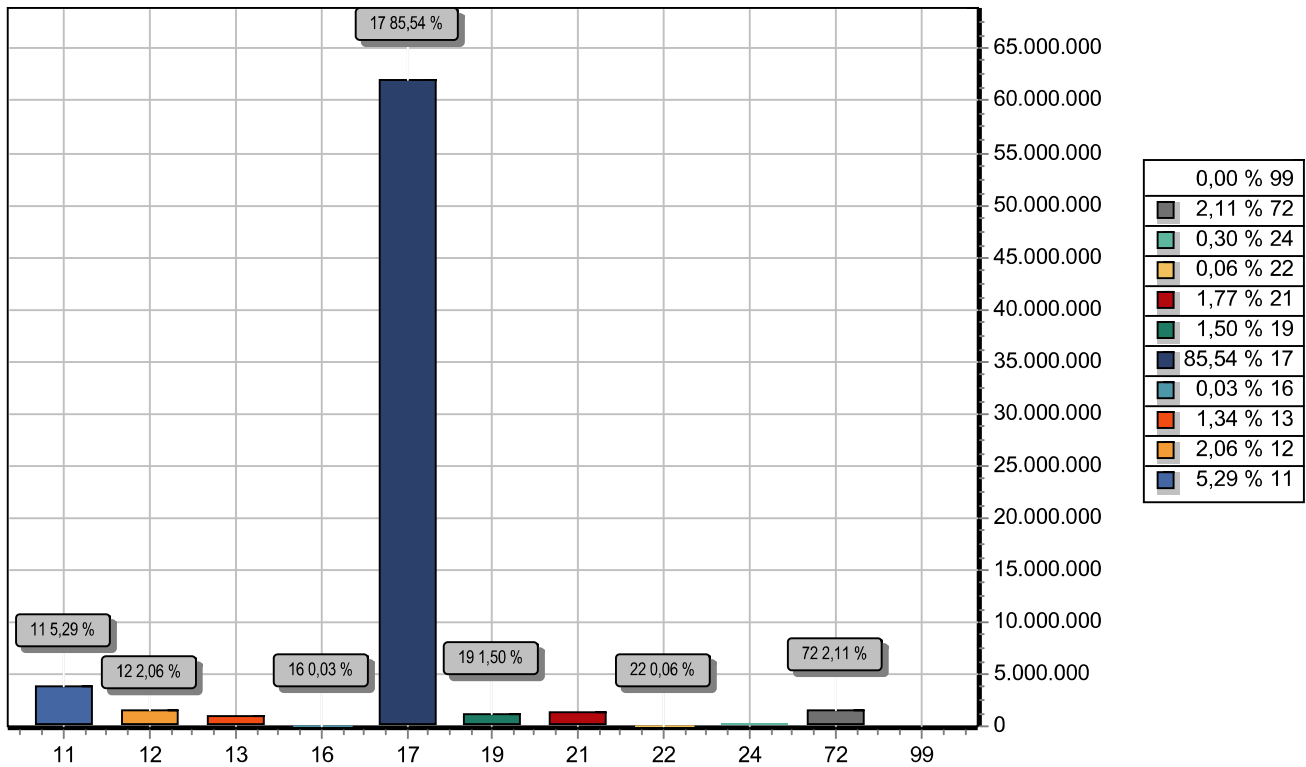

| CODIGO | PREVISTO | |
|--------------|---|----------------------|
| 11 | IMPOSTOS, TAXAS E CONTRIBUIÇÕES DE MELHORIA | 3.834.000,00 |
| 12 | CONTRIBUIÇÕES | 1.493.300,00 |
| 13 | RECEITA PATRIMONIAL | 974.000,00 |
| 16 | RECEITA DE SERVIÇOS | 20.000,00 |
| 17 | TRANSFERENCIAS CORRENTES | 62.013.000,00 |
| 19 | OUTRAS RECEITAS CORRENTES | 1.090.000,00 |
| 21 | OPERAÇÕES DE CRÉDITO | 1.280.000,00 |
| 22 | ALIENAÇÃO DE BENS | 40.000,00 |
| 24 | TRANSFERÊNCIAS DE CAPITAL | 220.000,00 |
| 72 | CONTRIBUIÇÕES (INTRA) | 1.530.900,00 |
| 99 | RECURSOS ARRECADADOS EM EXERCÍCIOS ANTERIORES | |
| TOTAL | | 72.495.200,00 |

MANOEL PORTELA DE CARVALHO NETO
PREFEITO MUNICIPAL

07571575303

EVANDRO PINHEIRO MENDES
CONTADOR CRC PI 06379/O

15101720330

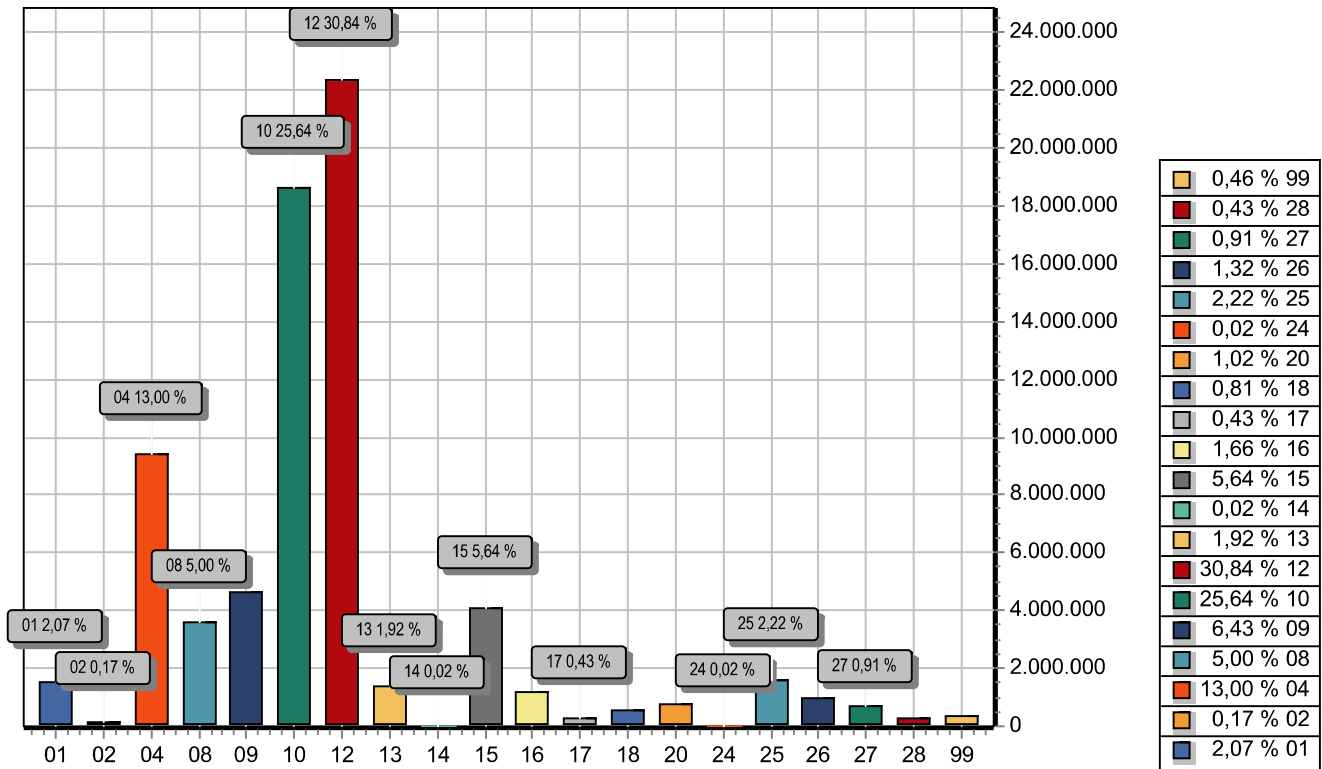

| FUNÇÃO | DOTAÇÃO | |
|--------------|-------------------------|----------------------|
| 01 | Legislativa | 1.500.000,00 |
| 02 | Judiciária | 125.000,00 |
| 04 | Administração | 9.421.000,00 |
| 08 | Assistência Social | 3.623.000,00 |
| 09 | Previdência Social | 4.659.200,00 |
| 10 | Saúde | 18.590.000,00 |
| 12 | Educação | 22.359.000,00 |
| 13 | Cultura | 1.391.000,00 |
| 14 | Direitos da Cidadania | 15.000,00 |
| 15 | Urbanismo | 4.090.000,00 |
| 16 | Habitação | 1.202.000,00 |
| 17 | Saneamento | 310.000,00 |
| 18 | Gestão Ambiental | 587.000,00 |
| 20 | Agricultura | 740.000,00 |
| 24 | Comunicações | 15.000,00 |
| 25 | Energia | 1.610.000,00 |
| 26 | Transporte | 956.000,00 |
| 27 | Desporto e Lazer | 662.000,00 |
| 28 | Encargos Especiais | 310.000,00 |
| 99 | Reserva de Contingência | 330.000,00 |
| TOTAL | | 72.495.200,00 |



PREFEITURA MUNICIPAL DE AROAZES

CENTRO

06554984/0001-39

Exercício: 2026

DESPESA ORÇADA POR FUNÇÃO

MANOEL PORTELA DE CARVALHO NETO
PREFEITO MUNICIPAL
07571575303

EVANDRO PINHEIRO MENDES
CONTADOR CRC PI 06379/O
15101720330

**PREFEITURA MUNICIPAL DE AROAZES**

CENTRO - CNPJ:06554984/0001-39

PREFEITURA DE
AROAZES

Orçamento Programa - Exercício de 2026

TABELA EXPLICATIVA - EVOLUÇÃO DA RECEITA

(Inc.III, Art.22º)

Page 1

Lei: 351, Data: 16/12/2024

| Codigo | Discriminação | Receita Arrecadada | | | Receita Prevista | |
|-------------|---------------------------------------|--------------------|---------------|---------------|------------------|---------------|
| | | 2022 | 2023 | 2024 | 2025 | 2026 |
| 1000.00.0.0 | RECEITAS CORRENTES. | | | | | |
| 1100.00.0.0 | IMPOSTOS, TAXAS E CONTRIBUIÇÕES DE MI | 805.209,96 | 1.120.000,00 | 1.120.000,00 | 2.784.000,00 | 3.834.000,00 |
| 1200.00.0.0 | CONTRIBUIÇÕES | 903.508,86 | 1.102.000,00 | 1.132.000,00 | 1.043.250,00 | 1.493.300,00 |
| 1300.00.0.0 | RECEITA PATRIMONIAL | 449.625,82 | 483.000,00 | 528.000,00 | 906.000,00 | 974.000,00 |
| 1600.00.0.0 | RECEITA DE SERVIÇOS | | 20.000,00 | 20.000,00 | 20.000,00 | 20.000,00 |
| 1700.00.0.0 | TRANSFERÊNCIAS CORRENTES | 28.419.564,95 | 37.951.500,00 | 40.276.500,00 | 52.492.000,00 | 64.528.000,00 |
| 1900.00.0.0 | OUTRAS RECEITAS CORRENTES | 674.325,69 | 330.400,00 | 330.400,00 | 930.000,00 | 1.090.000,00 |
| | Sub Total | 31.252.235,28 | 41.006.900,00 | 43.406.900,00 | 58.175.250,00 | 71.939.300,00 |
| 2000.00.0.0 | RECEITAS DE CAPITAL | | | | | |
| 2100.00.0.0 | OPERAÇÕES DE CRÉDITO | | 1.320.000,00 | 4.340.000,00 | 1.806.700,00 | 1.280.000,00 |
| 2200.00.0.0 | ALIENAÇÃO DE BENS | | 40.000,00 | 40.000,00 | 40.000,00 | 40.000,00 |
| 2400.00.0.0 | TRANSFERÊNCIAS DE CAPITAL | | 340.000,00 | 340.000,00 | 220.000,00 | 220.000,00 |
| 2900.00.0.0 | OUTRAS RECEITAS DE CAPITAL | | | | | |
| | Sub Total | 0,00 | 1.700.000,00 | 4.720.000,00 | 2.066.700,00 | 1.540.000,00 |
| 7000.00.0.0 | RECEITAS CORRENTES. (INTRA) | | | | | |
| 7200.00.0.0 | CONTRIBUIÇÕES (INTRA) | 674.442,93 | 802.500,00 | 802.500,00 | 893.250,00 | 1.530.900,00 |
| 7900.00.0.0 | OUTRAS RECEITAS CORRENTES – INTRA OF | | 305.600,00 | 305.600,00 | 379.800,00 | |
| | Sub Total | 674.442,93 | 1.108.100,00 | 1.108.100,00 | 1.273.050,00 | 1.530.900,00 |
| 8000.00.0.0 | RECEITAS DE CAPITAL | | | | | |
| | Sub Total | 0,00 | 0,00 | 0,00 | 0,00 | 0,00 |



PREFEITURA MUNICIPAL DE AROAZES

CENTRO - CNPJ:06554984/0001-39

Orçamento Programa - Exercício de 2026

TABELA EXPLICATIVA - EVOLUÇÃO DA RECEITA

(Inc.III, Art.22º)

| Codigo | Discriminação | Receita Arrecadada | | | Receita Prevista | |
|--------------|------------------------------------|----------------------|----------------------|----------------------|----------------------|----------------------|
| | | 2022 | 2023 | 2024 | 2025 | 2026 |
| 9000.00.0.0 | (R) DEDUCOES DA RECEITA | | | | | |
| 9500.00.0.0 | (R) DEDUÇÕES DO FUNDEB | -2.715.615,24 | -2.515.000,00 | -2.515.000,00 | -2.515.000,00 | -2.515.000,00 |
| | Sub Total | -2.715.615,24 | -2.515.000,00 | -2.515.000,00 | -2.515.000,00 | -2.515.000,00 |
| 9990.00.0.0 | RECURSOS ARRECADADOS EM EXERCÍCIOS | | | | | |
| | Sub Total | 0,00 | 0,00 | 0,00 | 0,00 | 0,00 |
| TOTAL | | 29.211.062,97 | 41.300.000,00 | 46.720.000,00 | 59.000.000,00 | 72.495.200,00 |

MANOEL PORTELA DE CARVALHO NETO
PREFEITO MUNICIPAL
07571575303

EVANDRO PINHEIRO MENDES
CONTADOR CRC PI 06379/O
15101720330



PREFEITURA MUNICIPAL DE AROAZES

CENTRO - CNPJ:06554984/0001-39

Orçamento Programa - Exercício de 2026

TABELA EXPLICATIVA - EVOLUÇÃO DA DESPESA

(Inc. III, Art. 22)

Lei: 351, Data: 16/12/2024

| Codigo | Discriminação | DESPESA | | |
|--------------------------------|----------------------------|----------------------|----------------------|----------------------|
| | | Realizada 2024 | Fixada 2025 | Prevista 2026 |
| DESPESAS CORRENTES | | | | |
| 3 1 | PESSOAL E ENCARGOS SOCIAIS | 15.610.500,00 | 22.355.300,00 | 28.656.200,00 |
| 3 3 | OUTRAS DESPESAS CORRENTES | 13.689.203,86 | 23.707.000,00 | 25.728.000,00 |
| | Sub Total | 29.299.703,86 | 46.062.300,00 | 54.384.200,00 |
| DESPESAS DE CAPITAL | | | | |
| 4 4 | INVESTIMENTOS | 16.916.296,14 | 12.327.700,00 | 17.401.000,00 |
| 4 6 | AMORTIZAÇÃO DA DÍVIDA | 280.000,00 | 280.000,00 | 380.000,00 |
| | Sub Total | 17.196.296,14 | 12.607.700,00 | 17.781.000,00 |
| RESERVA DE CONTINGÊNCIA | | | | |
| 9 9 | RESERVA DE CONTINGÊNCIA | 224.000,00 | 330.000,00 | 330.000,00 |
| | Sub Total | 224.000,00 | 330.000,00 | 330.000,00 |
| | TOTAL | 46.720.000,00 | 59.000.000,00 | 72.495.200,00 |

MANOEL PORTELA DE CARVALHO NETO
PREFEITO MUNICIPAL
07571575303

EVANDRO PINHEIRO MENDES
CONTADOR CRC PI 06379/O
15101720330



PREFEITURA MUNICIPAL DE AROAZES

CENTRO - CNPJ:06554984/0001-39
Orçamento Programa - Exercício de 2026

DEMONSTRATIVO DA RECEITA E DESPESA SEGUNDO AS CATEGORIAS ECONOMICAS

(Inc.II, §1º, Art.2º)

Anexo 01

Page 1

Lei: 351, Data: 16/12/2024

| RECEITA | R\$ | R\$ |
|---|---------------|----------------------|
| RECEITAS CORRENTES | | |
| IMPOSTOS, TAXAS E CONTRIBUIÇÕES DE MELHORIA | 3.934.000,00 | |
| CONTRIBUIÇÕES | 1.493.300,00 | |
| RECEITA PATRIMONIAL | 974.000,00 | |
| RECEITA DE SERVIÇOS | 20.000,00 | |
| TRANSFERÊNCIAS CORRENTES | 64.528.000,00 | |
| OUTRAS RECEITAS CORRENTES | 1.090.000,00 | |
| CONTRIBUIÇÕES (INTRA) | 1.530.900,00 | |
| (R) DEDUÇÕES DO FUNDEB | -2.515.000,00 | |
| SUB TOTAL | | 71.055.200,00 |
| TOTAL | | 71.055.200,00 |
| SUPERAVIT DO ORCAMENTO CORRENTE | | 16.601.000,00 |
| RECEITAS DE CAPITAL | | |
| OPERAÇÕES DE CRÉDITO | 1.280.000,00 | |
| ALIENAÇÃO DE BENS | 40.000,00 | |
| TRANSFERÊNCIAS DE CAPITAL | 220.000,00 | |
| SUB TOTAL | | 1.540.000,00 |
| TOTAL | | 18.141.000,00 |
| R E S U M O | | |
| RECEITAS CORRENTES. | 72.039.300,00 | |
| RECEITAS CORRENTES. (INTRA) | 1.530.900,00 | |
| DEDUÇÕES DA RECEITA CORRENTE | -2.515.000,00 | |
| RECEITAS DE CAPITAL | 1.540.000,00 | |
| TOTAL DE RECEITAS | | 72.595.200,00 |
| TOTAL | | 72.595.200,00 |

| DESPESA | R\$ | R\$ |
|---------------------------------|---------------|----------------------|
| DESPESAS CORRENTES | | |
| PESSOAL E ENCARGOS SOCIAIS | 28.656.200,00 | |
| OUTRAS DESPESAS CORRENTES | 25.798.000,00 | |
| SUB TOTAL | | 54.454.200,00 |
| SUPERAVIT DO ORCAMENTO CORRENTE | | 16.601.000,00 |
| TOTAL | | 71.055.200,00 |
| DESPESAS DE CAPITAL | | |
| INVESTIMENTOS | 17.431.000,00 | |
| AMORTIZAÇÃO DA DÍVIDA | 380.000,00 | |
| SUB TOTAL | | 17.811.000,00 |
| RESERVA DO RPPS | | 80.000,00 |
| RESERVA DE CONTINGENCIA | | 250.000,00 |
| TOTAL | | 18.141.000,00 |
| R E S U M O | | |
| DESPESAS CORRENTES | 54.454.200,00 | |
| DESPESAS DE CAPITAL | 17.811.000,00 | |
| RESERVA DE CONTINGÊNCIA | 330.000,00 | |
| TOTAL DE DESPESA | | 72.595.200,00 |
| TOTAL | | 72.595.200,00 |



PREFEITURA MUNICIPAL DE AROAZES

CENTRO - CNPJ:06554984/0001-39
Orçamento Programa - Exercício de 2026

DEMONSTRATIVO DA RECEITA E DESPESA SEGUNDO AS CATEGORIAS ECONOMICAS

(Inc.II, §1º, Art.2º)

Anexo 01

Page 2

Lei: 351, Data: 16/12/2024

MANOEL PORTELA DE CARVALHO NETO
PREFEITO MUNICIPAL
07571575303

EVANDRO PINHEIRO MENDES
CONTADOR CRC PI 06379/O
15101720330

**PREFEITURA MUNICIPAL DE AROAZES**

CENTRO - CNPJ:06554984/0001-39

Anexo 02

Page 1

Orçamento Programa - Exercício de 2026

RECEITAS SEGUNDO AS CATEGORIAS ECONOMICAS

Lei: 351, Data: 16/12/2024

| Código | Especificação | F.R.-C.A. | Desdobramento | SubCategoria Fonte | Categoria Econômica |
|-------------|--|------------------|---------------|--------------------|---------------------|
| 1000.00.0.0 | RECEITAS CORRENTES. | | | | 72.039.300,00 |
| 1100.00.0.0 | IMPOSTOS, TAXAS E CONTRIBUIÇÕES DE MELHORIA | | | 3.934.000,00 | |
| 1110.00.0.0 | IMPOSTOS | | | 3.850.000,00 | |
| 1112.00.0.0 | IMPOSTOS SOBRE O PATRIMÔNIO | | 550.000,00 | | |
| 1112.50.0.0 | IMPOSTO SOBRE A PROPRIEDADE PREDIAL E TERRITORIAL URBANA | | 100.000,00 | | |
| 1112.50.0.1 | IPTU - PRINCIPAL | 1.500.00.999.000 | 100.000,00 | | |
| 1112.53.0.0 | ITBI-"INTER VIVOS" | | 450.000,00 | | |
| 1112.53.0.1 | ITBI-"INTER VIVOS"-PRINCIPAL | 1.500.00.999.000 | 450.000,00 | | |
| 1113.00.0.0 | IMPOSTOS SOBRE A RENDA E PROVENTOS DE QUALQUER NATUREZA | | 2.100.000,00 | | |
| 1113.02.0.0 | IRPJ - LIQUIDO INCENTIVOS | | 1.000.000,00 | | |
| 1113.02.0.1 | IRPJ - LIQUIDO INCENTIVOS-PRINCIPAL | 1.500.00.999.000 | 1.000.000,00 | | |
| 1113.03.0.0 | IMPOSTO SOBRE A RENDA - RETIDO NA FONTE | | 1.100.000,00 | | |
| 1113.03.1.0 | IMPOSTO SOBRE A RENDA - RETIDO NA FONTE - TRABALHO | | 1.100.000,00 | | |
| 1113.03.1.1 | IRRF-TRABALHO-PRINCIPAL | 1.500.00.999.000 | 1.100.000,00 | | |
| 1114.00.0.0 | IMPOSTO PRODUÇÃO CIRCULAÇÃO MERCADORIAS SERVIÇOS | | 1.200.000,00 | | |
| 1114.51.0.0 | IMPOSTOS SOBRE SERVIÇOS | | 1.200.000,00 | | |
| 1114.51.1.0 | IMPOSTO SOBRE SERVIÇOS DE QUALQUER NATUREZA - ISSQN | | 1.200.000,00 | | |
| 1114.51.1.1 | ISSQN - PRINCIPAL | 1.500.00.999.000 | 1.200.000,00 | | |
| 1120.00.0.0 | TAXAS | | | 54.000,00 | |
| 1121.00.0.0 | TAXAS PELO EXERCÍCIO DO PODER DE POLÍCIA | | 34.000,00 | | |
| 1121.01.0.0 | TAXAS DE INSPEÇÃO, CONTROLE E FISCALIZAÇÃO | | 20.000,00 | | |
| 1121.01.0.1 | TAXAS DE INSPEÇÃO, CONTROLE E FISCALIZAÇÃO - PRINCIPAL | 1.500.00.999.000 | 20.000,00 | | |
| 1121.04.0.0 | TAXA DE CONTROLE E FISCALIZAÇÃO AMBIENTAL | | 4.000,00 | | |
| 1121.04.0.1 | TAXA DE CONTROLE E FISCALIZAÇÃO AMBIENTAL - PRINCIPAL | 1.500.00.999.000 | 4.000,00 | | |
| 1121.50.0.0 | TAXA DE FISCALIZAÇÃO DE VIGILÂNCIA SANITÁRIA | | 10.000,00 | | |
| 1121.50.0.1 | TAXA DE FISCALIZAÇÃO DE VIGILÂNCIA SANITÁRIA - PRINCIPAL | 1.500.00.999.000 | 10.000,00 | | |
| 1122.00.0.0 | TAXAS PELA PRESTAÇÃO DE SERVIÇOS | | 20.000,00 | | |
| 1122.01.0.0 | TAXAS PELA PRESTAÇÃO DE SERVIÇOS EM GERAL | | 20.000,00 | | |
| 1122.01.0.1 | TAXAS PELA PRESTAÇÃO DE SERVIÇOS EM GERAL - PRINCIPAL | 1.500.00.999.000 | 20.000,00 | | |
| 1130.00.0.0 | CONTRIBUIÇÃO DE MELHORIA | | | 30.000,00 | |
| 1131.00.0.0 | CONTRIBUIÇÃO DE MELHORIA | | 30.000,00 | | |
| 1131.50.0.0 | CONTRIBUIÇÃO DE MELHORIA PARA EXPANSÃO DA REDE DE ÁGUA POTÁV | | 10.000,00 | | |
| 1131.50.0.1 | CONTRIB.MELHOR.EXPANS.REDE ÁGUA/ESG.SANITARIO-PRINCIPAL | 1.500.00.999.000 | 10.000,00 | | |
| 1131.53.0.0 | CONTRIBUIÇÃO DE MELHORIA PARA PAVIMENTAÇÃO E OBRAS COMPLEMEN | | 10.000,00 | | |
| 1131.53.0.1 | CONTRIB.MELHOR.PAVIM/OBRAS COMPLEMENTARES-PRINCIPAL | 1.500.00.999.000 | 10.000,00 | | |
| 1131.99.0.0 | OUTRAS CONTRIBUIÇÕES DE MELHORIA | | 10.000,00 | | |
| 1131.99.0.1 | OUTRAS CONTRIBUIÇÕES DE MELHORIA - PRINCIPAL | 1.500.00.999.000 | 10.000,00 | | |
| 1200.00.0.0 | CONTRIBUIÇÕES | | | 1.493.300,00 | |
| 1210.00.0.0 | CONTRIBUIÇÕES SOCIAIS | | | 1.328.300,00 | |
| 1215.00.0.0 | CONTRIBUIÇÕES PARA RPPS | | 1.328.300,00 | | |
| 1215.01.0.0 | CONTRIBUIÇÃO DO SERVIDOR CIVIL | | 1.328.300,00 | | |
| 1215.01.1.0 | CONTRIB.SERVIDOR CIVIL ATIVO | | 916.300,00 | | |
| 1215.01.1.1 | CONTRIB.SERVIDOR CIVIL ATIVO-PRINCIPAL | 1.800.03.999.000 | 10.100,00 | | |
| 1215.01.1.1 | CONTRIB.SERVIDOR CIVIL ATIVO-PRINCIPAL | 1.800.03.999.000 | 905.200,00 | | |
| 1215.01.1.2 | CONTRIB.SERVIDOR CIVIL ATIVO-MULTAS JUROS | 1.800.03.999.000 | 1.000,00 | | |
| 1215.01.2.0 | CONTRIBUIÇÃO DO SERVIDOR CIVIL INATIVO | | 406.000,00 | | |
| 1215.01.2.1 | CONTRIB.SERVIDOR CIVIL INATIVO-PRINCIPAL | 1.800.03.999.000 | 406.000,00 | | |
| 1215.01.3.0 | CONTRIBUIÇÃO DO SERVIDOR CIVIL - PENSIONISTAS | | 6.000,00 | | |
| 1215.01.3.1 | CONTRIB.SERVIDOR CIVIL-PENSIONISTAS-PRINCIPAL | 1.800.03.999.000 | 6.000,00 | | |
| 1230.00.0.0 | CONTRIB.ENTID.PRIV.SERV.SOCIAL FORMAÇÃO PROFISSIONAL | | | 10.000,00 | |
| 1231.00.0.0 | CONTRIB.ENTID.PRIV.SERV.SOCIAL FORMAÇÃO PROFISSIONAL | | 10.000,00 | | |
| 1231.50.0.0 | CONTRIB.ENTID.PRIV.SERV.SOCIAL FORMAÇÃO PROFISSIONAL | | 10.000,00 | | |
| 1231.50.0.1 | CONTR.ENTID.PRIV.SERV.SOCIAL FORMAÇÃO PROFISS.-PRINCIPAL | 1.500.00.999.000 | 10.000,00 | | |
| 1240.00.0.0 | CONTRIBUIÇÃO PARA O CUSTEIO DO SERVIÇO DE ILUMINAÇÃO PÚBLICA | | | 155.000,00 | |
| 1241.00.0.0 | CONTRIBUIÇÃO PARA O CUSTEIO DO SERVIÇO DE | | | | |



PREFEITURA MUNICIPAL DE AROAZES

CENTRO - CNPJ:06554984/0001-39

Anexo 02

Page 2

Orçamento Programa - Exercício de 2026

RECEITAS SEGUNDO AS CATEGORIAS ECONOMICAS

Lei: 351, Data: 16/12/2024

| Código | Especificação | F.R.-C.A. | Desdobramento | SubCategoria Fonte | Categoria Econômica |
|-------------|--|------------------|---------------|--------------------|---------------------|
| | ILUMINAÇÃO PÚBLICA | | 155.000,00 | | |
| 1241.50.0.0 | CONTRIBUIÇÃO PARA O CUSTEIO DO SERVIÇO DE ILUMINAÇÃO PÚBLICA | | 155.000,00 | | |
| 1241.50.0.1 | CONTRIB.SERV.ILUMINAÇÃO PÚBLICA-PRINCIPAL | 1.751.05.999.000 | 155.000,00 | | |
| 1300.00.0.0 | RECEITA PATRIMONIAL | | | 974.000,00 | |
| 1310.00.0.0 | EXPLORAÇÃO DO PATRIMÔNIO IMOBILIÁRIO DO ESTADO | | | 35.000,00 | |
| 1311.00.0.0 | EXPLORAÇÃO DO PATRIMÔNIO IMOBILIÁRIO DO ESTADO | | 35.000,00 | | |
| 1311.01.0.0 | ALUGUÉIS, ARRENDAMENTOS, FOROS, LAUDÊMIOS, TARIFAS DE OCUPAÇ | | 25.000,00 | | |
| 1311.01.1.0 | ALUGUÉIS E ARRENDAMENTOS | | 10.000,00 | | |
| 1311.01.1.1 | ALUGUÉIS E ARRENDAMENTOS - PRINCIPAL | 1.500.00.999.000 | 10.000,00 | | |
| 1311.01.2.0 | FOROS, LAUDÊMIOS E TARIFAS DE OCUPAÇÃO | | 15.000,00 | | |
| 1311.01.2.1 | FOROS, LAUDÊMIOS E TARIFAS DE OCUPAÇÃO-PRINCIPAL | 1.500.00.999.000 | 15.000,00 | | |
| 1311.99.0.0 | OUTRAS RECEITAS IMOBILIÁRIAS | | 10.000,00 | | |
| 1311.99.0.1 | OUTRAS RECEITAS IMOBILIÁRIAS - PRINCIPAL | 1.500.00.999.000 | 10.000,00 | | |
| 1320.00.0.0 | VALORES MOBILIÁRIOS | | | 925.000,00 | |
| 1321.00.0.0 | JUROS E CORREÇÕES MONETÁRIAS | | 919.000,00 | | |
| 1321.01.0.0 | REMUNERAÇÃO DE DEPÓSITOS BANCÁRIOS | | 864.000,00 | | |
| 1321.01.0.1 | REMUNERAÇÃO DE DEPÓSITOS BANCÁRIOS - PRINCIPAL | 1.500.00.999.000 | 100.000,00 | | |
| 1321.01.0.1 | REMUNERAÇÃO DE DEPÓSITOS BANCÁRIOS - PRINCIPAL | 1.500.02.999.000 | 200.000,00 | | |
| 1321.01.0.1 | REMUNERAÇÃO DE DEPÓSITOS BANCÁRIOS - PRINCIPAL | 1.540.01.999.000 | 100.000,00 | | |
| 1321.01.0.1 | REMUNERAÇÃO DE DEPÓSITOS BANCÁRIOS - PRINCIPAL | 1.550.01.999.000 | 25.000,00 | | |
| 1321.01.0.1 | REMUNERAÇÃO DE DEPÓSITOS BANCÁRIOS - PRINCIPAL | 1.551.00.999.000 | 5.000,00 | | |
| 1321.01.0.1 | REMUNERAÇÃO DE DEPÓSITOS BANCÁRIOS - PRINCIPAL | 1.551.01.999.000 | | | |
| 1321.01.0.1 | REMUNERAÇÃO DE DEPÓSITOS BANCÁRIOS - PRINCIPAL | 1.552.00.999.000 | 25.000,00 | | |
| 1321.01.0.1 | REMUNERAÇÃO DE DEPÓSITOS BANCÁRIOS - PRINCIPAL | 1.553.00.999.000 | 5.000,00 | | |
| 1321.01.0.1 | REMUNERAÇÃO DE DEPÓSITOS BANCÁRIOS - PRINCIPAL | 1.569.01.999.000 | 100.000,00 | | |
| 1321.01.0.1 | REMUNERAÇÃO DE DEPÓSITOS BANCÁRIOS - PRINCIPAL | 1.570.01.999.000 | 10.000,00 | | |
| 1321.01.0.1 | REMUNERAÇÃO DE DEPÓSITOS BANCÁRIOS - PRINCIPAL | 1.571.01.999.000 | 5.000,00 | | |
| 1321.01.0.1 | REMUNERAÇÃO DE DEPÓSITOS BANCÁRIOS - PRINCIPAL | 1.576.01.999.000 | 20.000,00 | | |
| 1321.01.0.1 | REMUNERAÇÃO DE DEPÓSITOS BANCÁRIOS - PRINCIPAL | 1.600.02.999.000 | 10.000,00 | | |
| 1321.01.0.1 | REMUNERAÇÃO DE DEPÓSITOS BANCÁRIOS - PRINCIPAL | 1.601.02.999.000 | 10.000,00 | | |
| 1321.01.0.1 | REMUNERAÇÃO DE DEPÓSITOS BANCÁRIOS - PRINCIPAL | 1.602.02.999.000 | 5.000,00 | | |
| 1321.01.0.1 | REMUNERAÇÃO DE DEPÓSITOS BANCÁRIOS - PRINCIPAL | 1.603.02.999.000 | 5.000,00 | | |
| 1321.01.0.1 | REMUNERAÇÃO DE DEPÓSITOS BANCÁRIOS - PRINCIPAL | 1.605.02.999.000 | 5.000,00 | | |
| 1321.01.0.1 | REMUNERAÇÃO DE DEPÓSITOS BANCÁRIOS - PRINCIPAL | 1.621.02.999.000 | 10.000,00 | | |
| 1321.01.0.1 | REMUNERAÇÃO DE DEPÓSITOS BANCÁRIOS - PRINCIPAL | 1.631.02.999.000 | 10.000,00 | | |
| 1321.01.0.1 | REMUNERAÇÃO DE DEPÓSITOS BANCÁRIOS - PRINCIPAL | 1.632.02.999.000 | 5.000,00 | | |
| 1321.01.0.1 | REMUNERAÇÃO DE DEPÓSITOS BANCÁRIOS - PRINCIPAL | 1.636.05.999.000 | 2.000,00 | | |
| 1321.01.0.1 | REMUNERAÇÃO DE DEPÓSITOS BANCÁRIOS - PRINCIPAL | 1.660.00.999.000 | 10.000,00 | | |
| 1321.01.0.1 | REMUNERAÇÃO DE DEPÓSITOS BANCÁRIOS - PRINCIPAL | 1.660.04.999.000 | 5.000,00 | | |
| 1321.01.0.1 | REMUNERAÇÃO DE DEPÓSITOS BANCÁRIOS - PRINCIPAL | 1.661.00.999.000 | 2.000,00 | | |
| 1321.01.0.1 | REMUNERAÇÃO DE DEPÓSITOS BANCÁRIOS - PRINCIPAL | 1.700.05.999.000 | 25.000,00 | | |
| 1321.01.0.1 | REMUNERAÇÃO DE DEPÓSITOS BANCÁRIOS - PRINCIPAL | 1.701.05.999.000 | 20.000,00 | | |
| 1321.01.0.1 | REMUNERAÇÃO DE DEPÓSITOS BANCÁRIOS - PRINCIPAL | 1.706.00.999.000 | 10.000,00 | | |
| 1321.01.0.1 | REMUNERAÇÃO DE DEPÓSITOS BANCÁRIOS - PRINCIPAL | 1.716.00.999.000 | 10.000,00 | | |
| 1321.01.0.1 | REMUNERAÇÃO DE DEPÓSITOS BANCÁRIOS - PRINCIPAL | 1.719.00.999.000 | | | |
| 1321.01.0.1 | REMUNERAÇÃO DE DEPÓSITOS BANCÁRIOS - PRINCIPAL | 1.720.05.999.000 | 10.000,00 | | |
| 1321.01.0.1 | REMUNERAÇÃO DE DEPÓSITOS BANCÁRIOS - PRINCIPAL | 1.750.05.999.000 | 5.000,00 | | |

**PREFEITURA MUNICIPAL DE AROAZES**

CENTRO - CNPJ:06554984/0001-39

Anexo 02

Page 3

Orçamento Programa - Exercício de 2026

RECEITAS SEGUNDO AS CATEGORIAS ECONOMICAS

Lei: 351, Data: 16/12/2024

| Código | Especificação | F.R.-C.A. | Desdobramento | SubCategoria Fonte | Categoria Econômica |
|-------------|---|------------------|---------------|--------------------|---------------------|
| 1321.01.0.1 | PRINCIPAL REMUNERAÇÃO DE DEPÓSITOS BANCÁRIOS - PRINCIPAL | 1.751.05.999.000 | 10.000,00 | | |
| 1321.01.0.1 | REMUNERAÇÃO DE DEPÓSITOS BANCÁRIOS - PRINCIPAL | 1.754.00.999.003 | 100.000,00 | | |
| 1321.04.0.0 | REMUNERAÇÃO RECURSOS RPPS | | 55.000,00 | | |
| 1321.04.0.1 | REMUNERAÇÃO RECURSOS RPPS-PRINCIPAL | 1.800.03.999.000 | 50.000,00 | | |
| 1321.04.0.1 | REMUNERAÇÃO RECURSOS RPPS-PRINCIPAL | 1.802.03.999.000 | 5.000,00 | | |
| 1329.00.0.0 | OUTROS VALORES MOBILIÁRIOS | | 6.000,00 | | |
| 1329.99.0.0 | OUTROS VALORES MOBILIÁRIOS | | 6.000,00 | | |
| 1329.99.0.1 | OUTROS VALORES MOBILIÁRIOS - PRINCIPAL | 1.500.00.999.000 | 6.000,00 | | |
| 1330.00.0.0 | DELEGAÇÃO DE SERVIÇOS PÚBLICOS MEDIANTE CONCESSÃO, PERMISSÃO | | | 4.000,00 | |
| 1339.00.0.0 | DEMAIS DELEGAÇÕES DE SERVIÇOS PÚBLICOS | | 4.000,00 | | |
| 1339.99.0.0 | OUTRAS DELEGAÇÕES DE SERVIÇOS PÚBLICOS | | 4.000,00 | | |
| 1339.99.0.1 | OUTRAS DELEGAÇÕES DE SERVIÇOS PÚBLICOS - PRINCIPAL | 1.500.00.999.000 | 4.000,00 | | |
| 1390.00.0.0 | DEMAIS RECEITAS PATRIMONIAIS | | | 10.000,00 | |
| 1399.00.0.0 | OUTRAS RECEITAS PATRIMONIAIS | | 10.000,00 | | |
| 1399.99.0.0 | OUTRAS RECEITAS PATRIMONIAIS | | 10.000,00 | | |
| 1399.99.0.1 | OUTRAS RECEITAS PATRIMONIAIS - PRINCIPAL | 1.500.00.999.000 | 10.000,00 | | |
| 1600.00.0.0 | RECEITA DE SERVIÇOS | | | 20.000,00 | |
| 1610.00.0.0 | SERVIÇOS ADMINISTRATIVOS E COMERCIAIS GERAIS | | | 10.000,00 | |
| 1611.00.0.0 | SERVIÇOS ADMINISTRATIVOS E COMERCIAIS GERAIS | | 10.000,00 | | |
| 1611.01.0.0 | SERV.ADM.COM.GERAIS PREST.ENTIDADE ÓRGÃOS PÚBLICOS GERAL | | 10.000,00 | | |
| 1611.01.0.1 | SERV.ADM.COM.GER.PREST.ENTID.ORG.PÚBL.-PRINCIP AL | 1.500.00.999.000 | 10.000,00 | | |
| 1690.00.0.0 | OUTROS SERVIÇOS | | | 10.000,00 | |
| 1699.00.0.0 | OUTROS SERVIÇOS | | 10.000,00 | | |
| 1699.99.0.0 | OUTROS SERVIÇOS | | 10.000,00 | | |
| 1699.99.0.1 | OUTROS SERVIÇOS - PRINCIPAL | 1.500.00.999.000 | 10.000,00 | | |
| 1700.00.0.0 | TRANSFERÊNCIAS CORRENTES | | | 64.528.000,00 | |
| 1710.00.0.0 | TRANSFERÊNCIAS DA UNIÃO E DE SUAS ENTIDADES | | | 50.169.000,00 | |
| 1711.00.0.0 | TRANSFERÊNCIAS DECORRENTES PARTICIPAÇÃO RECEITA UNIÃO | | 17.513.000,00 | | |
| 1711.51.0.0 | COTA-PARTE DO FUNDO DE PARTICIPAÇÃO DOS MUNICÍPIOS - FPM | | 17.000.000,00 | | |
| 1711.51.1.0 | COTA-PARTE FPM-COTA MENSAL | | 15.000.000,00 | | |
| 1711.51.1.1 | COTA-PARTE DO FPM- COTA MENSAL - PRINCIPAL | 1.500.00.999.000 | 15.000.000,00 | | |
| 1711.51.2.0 | COTA-PARTE FPM-COTA EXTRAORDINÁRIA | | 2.000.000,00 | | |
| 1711.51.2.1 | COTA-PARTE DO FPM- COTAS EXTRAORDINARIAS - PRINCIPAL | 1.500.00.999.000 | 2.000.000,00 | | |
| 1711.52.0.0 | COTA-PARTE DO IMPOSTO SOBRE A PROPRIEDADE TERRITORIAL RURAL | | 513.000,00 | | |
| 1711.52.0.1 | COTA-PARTE DO IMP. PROPRIED.TERRIT.RURAL - PRINCIPAL | 1.500.00.999.000 | 513.000,00 | | |
| 1712.00.0.0 | TRANSF.COMPENS.FINANC.EXPL.RECURSOS NATURAIS | | 350.000,00 | | |
| 1712.52.0.0 | COTA-PARTE COMPENSAÇÃO FINANCEIRA PRODUÇÃO PETRÓLEO | | 340.000,00 | | |
| 1712.52.1.0 | COTA-PARTE COMP.FINANC.PROD.PETR.-LEI N° 7.990/89 | | 40.000,00 | | |
| 1712.52.1.1 | COTA-PARTE COMP.FIN.PROD.PETR.-LEI N° 7.990/89-PRINCIPAL | 1.500.00.999.000 | 40.000,00 | | |
| 1712.52.2.0 | COTA-PARTE EXCED.PROD.PETR.-LEI N° 9.478/97, ART.49,I E II | | 25.000,00 | | |
| 1712.52.2.1 | COTA-PARTE EXC.PROD.PETR.-LEI 9.478/97,ART.49,I/II-PRINCIPAL | 1.500.00.999.000 | 25.000,00 | | |
| 1712.52.4.0 | COTA-PARTE DO FUNDO ESPECIAL DO PETRÓLEO - FEP | | 275.000,00 | | |
| 1712.52.4.1 | COTA - PARTE FEP- PRINCIPAL | 1.720.05.999.000 | 275.000,00 | | |
| 1712.99.0.0 | OUTRAS TRANSF.COMP.FINANC.EXPLORAÇÃO DE RECURSOS NATURAIS | | 10.000,00 | | |
| 1712.99.0.1 | OUTR.TRANS.COMP.FINAN.EXPL.RECUR.NAT.-PRINCIPA L | 1.500.00.999.000 | 10.000,00 | | |
| 1713.00.0.0 | TRANSFERÊNCIAS RECURSOS SISTEMA ÚNICO SAÚDE - SUS | | 10.357.000,00 | | |
| 1713.50.0.0 | TRANSF.SUS-FUNDO A FUNDO - BLOCO DE MANUTENÇÃO | | 9.537.000,00 | | |
| 1713.50.1.0 | TRANSF.SUS-FUNDO A FUNDO - BLOCO DE MANUTENÇÃO | | 9.137.000,00 | | |
| 1713.50.1.1 | TRANS.SUS-BLOCO MANUT.ATEN.PRIMÁRIA-PRINCIPAL | 1.600.02.999.000 | 990.000,00 | | |
| 1713.50.1.1 | TRANS.SUS-BLOCO MANUT.ATEN.PRIMÁRIA-PRINCIPAL | 1.600.02.999.000 | 6.816.000,00 | | |
| 1713.50.1.1 | TRANS.SUS-BLOCO MANUT.ATEN.PRIMÁRIA-PRINCIPAL | 1.604.02.999.000 | 736.000,00 | | |
| 1713.50.1.1 | TRANS.SUS-BLOCO MANUT.ATEN.PRIMÁRIA-PRINCIPAL | 1.605.02.999.000 | 595.000,00 | | |
| | TRANSF.SUS- BLOCO MANUTENÇÃO-VIGILÂNCIA EM | | | | |

**PREFEITURA MUNICIPAL DE AROAZES**

CENTRO - CNPJ:06554984/0001-39

Anexo 02

Page 4

Orçamento Programa - Exercício de 2026

RECEITAS SEGUNDO AS CATEGORIAS ECONOMICAS

Lei: 351, Data: 16/12/2024

| Código | Especificação | F.R.-C.A. | Desdobramento | SubCategoria Fonte | Categoria Econômica |
|-------------|---|------------------|---------------|-----------------------|------------------------|
| 1713.50.3.0 | SAÚDE | | 50.000,00 | | |
| 1713.50.3.1 | TRANS.SUS-BLOCO MANUT-VIGILÂNCIA SAÚDE-PRINCIPAL | 1.600.02.999.000 | 50.000,00 | | |
| 1713.50.4.0 | TRANSF.SUS- BLOCO MANUTENÇÃO-ASSISTÊNCIA FARMACÊUTICA | | 50.000,00 | | |
| 1713.50.4.1 | TRANS.SUS- BLOCO MANUT.-ASSIST.FARMAC.-PRINCIPAL | 1.600.02.999.000 | 50.000,00 | | |
| 1713.50.5.0 | TRANSF.SUS- BLOCO MANUTENÇÃO- GESTÃO DO SUS | | 50.000,00 | | |
| 1713.50.5.1 | TRANS.SUS- BLOCO MANUT.-GESTÃO SUS-PRINCIPAL | 1.600.02.999.000 | 50.000,00 | | |
| 1713.50.9.0 | TRANSF.SUS- BLOCO MANUTENÇÃO- OUTROS PROGRAMAS | | 250.000,00 | | |
| 1713.50.9.1 | TRANS.SUS-BLOCO MANUT.-OUTROS PROGR.-PRINCIPAL | 1.600.02.999.000 | 50.000,00 | | |
| 1713.50.9.1 | TRANS.SUS-BLOCO MANUT.-OUTROS PROGR.-PRINCIPAL | 1.602.02.999.000 | 200.000,00 | | |
| 1713.51.0.0 | TRANSF.SUS-FUNDO A FUNDO - BLOCO DE ESTRUTURAÇÃO | | 820.000,00 | | |
| 1713.51.1.0 | TRANSF.SUS-FUNDO FUNDO-BLOCO ESTRUTURAÇÃO-ATENÇÃO PRIMÁRIA | | 730.000,00 | | |
| 1713.51.1.1 | TRANS.SUS-BLOCO ESTRUT.-ATEN.PRIMÁRIA-PRINCIPAL | 1.601.02.999.000 | 530.000,00 | | |
| 1713.51.1.1 | TRANS.SUS-BLOCO ESTRUT.-ATEN.PRIMÁRIA-PRINCIPAL | 1.603.02.999.000 | 200.000,00 | | |
| 1713.51.3.0 | TRANSF.SUS- BLOCO ESTRUTURAÇÃO-VIGILÂNCIA SAÚDE | | 45.000,00 | | |
| 1713.51.3.1 | TRANS.SUS- BLOCO ESTRUT.-VIGILÂNCIA SAÚDE-PRINCIPAL | 1.601.02.999.000 | 45.000,00 | | |
| 1713.51.4.0 | TRANSF.SUS- BLOCO ESTRUTURAÇÃO-ASSISTÊNCIA FARMACÊUTICA | | 45.000,00 | | |
| 1713.51.4.1 | TRANS.SUS- BLOCO ESTRUT.-ASSIST.FARMACÊUTICA-PRINCIPAL | 1.601.02.999.000 | 45.000,00 | | |
| 1714.00.0.0 | TRANSF.RECURSOS FUNDO NAC.DESENVOLVIMENTO EDUCAÇÃO-FNDE | | 2.922.000,00 | | |
| 1714.50.0.0 | TRANSFERÊNCIAS DO SALÁRIO-EDUCAÇÃO | | 485.000,00 | | |
| 1714.50.0.1 | TRANSF.SALÁRIO-EDUCAÇÃO- PRINCIPAL | 1.550.01.999.000 | 485.000,00 | | |
| 1714.51.0.0 | TRANSFERÊNCIAS FNDE- PROGR.DINH.DIRETO NA ESCOLA - PDDE | | 100.000,00 | | |
| 1714.51.0.1 | TRANSF.FNDE-PROGR.DINH.DIRETO ESCOLA-PDDE-PRINCIPAL | 1.551.01.999.000 | 100.000,00 | | |
| 1714.52.0.0 | TRANSF.PROGRAMA NACIONAL ALIMENTAÇÃO ESCOLA- PNAE | | 125.000,00 | | |
| 1714.52.0.1 | TRANSF.PROGR.NAC. ALIMEN.ESCOLA-PNAE-PRINCIPAL | 1.552.01.999.000 | 125.000,00 | | |
| 1714.53.0.0 | TRANSF.PROG.NACIONAL APOIOTRANSPORTE DO ESCOLAR - PNATE | | 100.000,00 | | |
| 1714.53.0.1 | TRANSF.PROG.NAC.TRANSP.ESCOLAR-PNATE-PRINCIPAL | 1.553.01.999.000 | 100.000,00 | | |
| 1714.99.0.0 | OUTRAS TRANSF.DIRETAS FUNDO NACIONAL DESENV.EDUCAÇÃO-FNDE | | 2.112.000,00 | | |
| 1714.99.0.1 | OUTRAS TRANSF. FNDE- PRINCIPAL | 1.569.01.999.000 | 2.112.000,00 | | |
| 1715.00.0.0 | TRANSFERÊNCIAS COMPLEMENTAÇÃO DA UNIÃO -FUNDEB | | 6.926.000,00 | | |
| 1715.50.0.0 | TRANSFERÊNCIAS COMPLEMENTAÇÃO UNIÃO FUNDEB-VAAT | | 6.221.000,00 | | |
| 1715.50.0.1 | TRANSF.COMP.UNIÃO FUNDEB-VAAT-PRINCIPAL | 1.541.01.999.000 | 2.220.000,00 | | |
| 1715.50.0.1 | TRANSF.COMP.UNIÃO FUNDEB-VAAT-PRINCIPAL | 1.542.01.230.000 | 4.001.000,00 | | |
| 1715.51.0.0 | TRANSFERÊNCIAS COMPLEMENTAÇÃO UNIÃO FUNDEB-VAAF | | 5.000,00 | | |
| 1715.51.0.1 | TRANSF.COMP.UNIÃO FUNDEB-VAAF-PRINCIPAL | 1.541.01.999.002 | 5.000,00 | | |
| 1715.52.0.0 | TRANSFERÊNCIAS COMPLEMENTAÇÃO UNIÃO FUNDEB-VAAR | | 700.000,00 | | |
| 1715.52.0.1 | TRANSF.COMP.UNIÃO FUNDEB-VAAR-PRINCIPAL | 1.543.01.999.000 | 700.000,00 | | |
| 1716.00.0.0 | TRANSF.RECURSOS FUNDO NACIONAL ASSISTÊNCIA SOCIAL-FNAS | | 2.721.000,00 | | |
| 1716.50.0.0 | TRANSF.RECURSOS FUNDO NACIONAL ASSISTÊNCIA SOCIAL-FNAS | | 2.721.000,00 | | |
| 1716.50.0.1 | TRANSF.RECUR.-FNAS-PRINCIPAL | 1.660.00.999.000 | 171.000,00 | | |
| 1716.50.0.1 | TRANSF.RECUR.-FNAS-PRINCIPAL | 1.660.05.999.000 | 2.550.000,00 | | |
| 1717.00.0.0 | TRANSFERÊNCIAS DE CONVÊNIOS DA UNIÃO E DE SUAS ENTIDADES | | 4.241.000,00 | | |
| 1717.50.0.0 | TRANSF.CONVÊNIOS UNIÃO SISTEMA ÚNICO SAÚDE-SUS | | 350.000,00 | | |
| 1717.50.0.1 | TRANSF.CONV.UNIÃO-SUS-PRINCIPAL | 1.631.02.999.000 | 350.000,00 | | |
| 1717.51.0.0 | TRANSF.CONVÊNIOS UNIÃO PROGRAMAS DE EDUCAÇÃO | | 3.015.000,00 | | |
| 1717.51.0.1 | TRANSF.CONV.UNIÃO- PROGR.EDUC.-PRINCIPAL | 1.570.01.999.000 | 3.015.000,00 | | |
| 1717.54.0.0 | TRANSF.CONV.UNIÃO PROGRAMAS SANEAMENTO BÁSICO | | 265.000,00 | | |
| 1717.54.0.1 | TRANSF.CONV.UNIÃO PROGR.SANEAM.BÁSICO-PRINCIPAL | 1.700.05.999.000 | 265.000,00 | | |
| 1717.99.0.0 | OUTRAS TRANSF.CONVÊNIOS UNIÃO ENTIDADES | | 611.000,00 | | |

**PREFEITURA MUNICIPAL DE AROAZES**

CENTRO - CNPJ:06554984/0001-39

Anexo 02

Page 5

Orçamento Programa - Exercício de 2026

RECEITAS SEGUNDO AS CATEGORIAS ECONOMICAS

Lei: 351, Data: 16/12/2024

| Código | Especificação | F.R.-C.A. | Desdobramento | SubCategoria Fonte | Categoria Econômica |
|-------------|---|------------------|---------------|--------------------|---------------------|
| 1717.99.0.1 | OUTRAS TRANSF.CONV.UNIÃO ENTIDADES-PRINCIPAL | 1.636.05.999.000 | 118.000,00 | | |
| 1717.99.0.1 | OUTRAS TRANSF.CONV.UNIÃO ENTIDADES-PRINCIPAL | 1.700.05.999.000 | 493.000,00 | | |
| 1719.00.0.0 | OUTRAS TRANSFERÊNCIAS RECURSOS UNIÃO E DE SUAS ENTIDADES | | 5.139.000,00 | | |
| 1719.57.0.0 | TRANSFERÊNCIA ESPECIAL DA UNIÃO | | | | |
| 1719.57.0.1 | TRANSF.ESPECIAL DA UNIÃO-PRINCIPAL | 1.659.02.999.000 | | | |
| 1719.60.0.0 | TRANSFERÊNCIAS ALDIR BLANC LEI Nº 14.399/2022 | | 55.000,00 | | |
| 1719.60.0.1 | TRANSF.ALDIR BLANC LEI Nº 14.399/2022-PRINCIPAL | 1.719.00.999.000 | 55.000,00 | | |
| 1719.99.0.0 | OUTRAS TRANSF.RECURSOS UNIÃO ENTIDADES | | 5.084.000,00 | | |
| 1719.99.0.1 | OUTRAS TRANSF.RECUR.UNIÃO ENTID.-PRINCIPAL | 1.500.00.999.000 | 2.000,00 | | |
| 1719.99.0.1 | OUTRAS TRANSF.RECUR.UNIÃO ENTID.-PRINCIPAL | 1.500.00.999.000 | 1.458.000,00 | | |
| 1719.99.0.1 | OUTRAS TRANSF.RECUR.UNIÃO ENTID.-PRINCIPAL | 1.659.00.999.000 | | | |
| 1719.99.0.1 | OUTRAS TRANSF.RECUR.UNIÃO ENTID.-PRINCIPAL | 1.700.05.999.000 | 1.275.000,00 | | |
| 1719.99.0.1 | OUTRAS TRANSF.RECUR.UNIÃO ENTID.-PRINCIPAL | 1.705.05.999.000 | 264.000,00 | | |
| 1719.99.0.1 | OUTRAS TRANSF.RECUR.UNIÃO ENTID.-PRINCIPAL | 1.706.00.999.000 | 510.000,00 | | |
| 1719.99.0.1 | OUTRAS TRANSF.RECUR.UNIÃO ENTID.-PRINCIPAL | 1.715.00.999.000 | 155.000,00 | | |
| 1719.99.0.1 | OUTRAS TRANSF.RECUR.UNIÃO ENTID.-PRINCIPAL | 1.716.00.999.000 | 145.000,00 | | |
| 1720.00.0.0 | TRANSFERÊNCIAS ESTADOS DISTRITO FEDERAL E DE SUAS ENTIDADES | | | 7.763.000,00 | |
| 1721.00.0.0 | PARTICIPAÇÃO NA RECEITA DOS ESTADOS E DISTRITO FEDERAL | | 2.785.000,00 | | |
| 1721.50.0.0 | COTA-PARTE DO ICMS | | 2.680.000,00 | | |
| 1721.50.0.1 | COTA-PARTE DO ICMS – PRINCIPAL | 1.500.00.999.000 | 2.680.000,00 | | |
| 1721.51.0.0 | COTA-PARTE DO IPVA | | 20.000,00 | | |
| 1721.51.0.1 | COTA-PARTE DO IPVA – PRINCIPAL | 1.500.00.999.000 | 20.000,00 | | |
| 1721.52.0.0 | COTA-PARTE DO IPI – MUNICÍPIOS | | 5.000,00 | | |
| 1721.52.0.1 | COTA-PARTE DO IPI – MUNICÍPIOS – PRINCIPAL | 1.500.00.999.000 | 5.000,00 | | |
| 1721.53.0.0 | COTA-PARTE CONTRIBUIÇÃO INTERVENÇÃO DOMÍNIO ECONÓMICO | | 80.000,00 | | |
| 1721.53.0.1 | COTA-PARTE-CIDE-PRINCIPAL | 1.750.11.999.000 | 80.000,00 | | |
| 1723.00.0.0 | TRANSFERÊNCIAS RECURSOS SISTEMA ÚNICO SAÚDE – SUS | | 3.180.000,00 | | |
| 1723.50.0.0 | TRANSFERÊNCIAS RECURSOS SISTEMA ÚNICO SAÚDE – SUS | | 3.180.000,00 | | |
| 1723.50.0.1 | TRANSF.RECURSOS-SUS-PRINCIPAL | 1.621.02.999.000 | 3.180.000,00 | | |
| 1724.00.0.0 | TRANSF.CONVÊNIO ESTADOS E DF ENTIDADES | | 1.148.000,00 | | |
| 1724.50.0.0 | TRANSF.CONV.ESTADOS E DF PARA SUS | | 15.000,00 | | |
| 1724.50.0.1 | TRANSF.CONV.ESTADOS E DF PARA SUS-PRINCIPAL | 1.632.02.999.000 | 15.000,00 | | |
| 1724.51.0.0 | TRANSF.CONVÊNIO ESTADOS PROGRAMA EDUCAÇÃO | | 40.000,00 | | |
| 1724.51.0.1 | TRANSF.CONV.ESTADOS PROGR.EDUCAÇÃO-PRINCIPAL | 1.571.01.999.000 | 40.000,00 | | |
| 1724.99.0.0 | OUTRAS TRANSF.CONV.ESTADOS E DF E ENTIDADES | | 1.093.000,00 | | |
| 1724.99.0.1 | OUTRAS TRANSF.CONV.EST.E DF E ENTID.-PRINCIPAL | 1.701.05.999.000 | 1.093.000,00 | | |
| 1729.00.0.0 | OUTRAS TRANSFERÊNCIAS DOS ESTADOS E DISTRITO FEDERAL | | 650.000,00 | | |
| 1729.51.0.0 | TRANSFERÊNCIAS DE ESTADOS DESTINADAS À ASSISTÊNCIA SOCIAL | | 50.000,00 | | |
| 1729.51.0.1 | TRANSF.ESTADOS ASSIST.SOCIAL-PRINCIPAL | 1.661.05.999.000 | 50.000,00 | | |
| 1729.52.0.0 | TRANSF.RECURSOS PROGRAMAS DE EDUCAÇÃO | | 100.000,00 | | |
| 1729.52.0.1 | TRANSF.RECURSOS PROGR.EDUCAÇÃO-PRINCIPAL | 1.576.01.999.000 | 100.000,00 | | |
| 1729.99.0.0 | OUTRAS TRANSFERÊNCIAS DOS ESTADOS E DF | | 500.000,00 | | |
| 1729.99.0.1 | OUTRAS TRANSF. ESTADOS E DF-PRINCIPAL | 1.500.00.999.000 | 500.000,00 | | |
| 1750.00.0.0 | TRANSFERÊNCIAS DE OUTRAS INSTITUIÇÕES PÚBLICAS | | | 6.596.000,00 | |
| 1751.00.0.0 | TRANSF.RECURSOS FUNDO MANUTENÇÃO DESENVOL.EDUCAÇÃO-FUNDEB | | 6.596.000,00 | | |
| 1751.50.0.0 | TRANSF.RECURSOS FUNDO MANUTENÇÃO DESENVOL.EDUCAÇÃO-FUNDEB | | 6.596.000,00 | | |
| 1751.50.0.1 | TRANSF.RECURSOS FUNDEB-PRINCIPAL | 1.540.01.230.000 | 6.596.000,00 | | |
| 1900.00.0.0 | OUTRAS RECEITAS CORRENTES | | | 1.090.000,00 | |
| 1910.00.0.0 | MULTAS ADMINISTRATIVAS, CONTRATUAIS E JUDICIAIS | | | 20.000,00 | |
| 1911.00.0.0 | MULTAS ADMINISTRATIVAS, CONTRATUAIS E JUDICIAIS | | 20.000,00 | | |
| 1911.01.0.0 | MULTAS PREVISTAS EM LEGISLAÇÃO ESPECÍFICA | | 20.000,00 | | |
| 1911.01.0.1 | MULTAS PREV.LEGISLAÇÃO ESPECÍFICA-PRINCIPAL | 1.500.00.999.000 | 20.000,00 | | |
| 1920.00.0.0 | INDENIZAÇÕES, RESTITUIÇÕES E RESSARCIMENTOS | | | 30.000,00 | |
| 1921.00.0.0 | INDENIZAÇÕES | | 20.000,00 | | |
| 1921.99.0.0 | OUTRAS INDENIZAÇÕES | | 20.000,00 | | |
| 1921.99.0.1 | OUTRAS INDENIZAÇÕES – PRINCIPAL | 1.500.00.999.000 | 20.000,00 | | |
| 1922.00.0.0 | RESTITUIÇÕES | | 10.000,00 | | |

**PREFEITURA MUNICIPAL DE AROAZES**

CENTRO - CNPJ:06554984/0001-39

Anexo 02

Page 6

Orçamento Programa - Exercício de 2026

RECEITAS SEGUNDO AS CATEGORIAS ECONOMICAS

Lei: 351, Data: 16/12/2024

| Código | Especificação | F.R.-C.A. | Desdobramento | SubCategoria Fonte | Categoria Econômica |
|--|--|------------------|---------------|--------------------|----------------------|
| 1922.99.0.0 | OUTRAS RESTITUIÇÕES | | 10.000,00 | | |
| 1922.99.0.1 | OUTRAS RESTITUIÇÕES – PRINCIPAL | 1.500.00.999.000 | | | |
| 1922.99.0.1 | OUTRAS RESTITUIÇÕES – PRINCIPAL | 1.500.00.999.000 | 10.000,00 | | |
| 1990.00.0.0 | DEMAIS RECEITAS CORRENTES | | | 1.040.000,00 | |
| 1999.00.0.0 | OUTRAS RECEITAS CORRENTES | | 1.040.000,00 | | |
| 1999.03.0.0 | COMPENSAÇÕES FINANCEIRAS ENTRE OS REGIMES DE PREVIDÊNCIA | | 960.000,00 | | |
| 1999.03.0.1 | COMPEN.FINANC.ENTRE REGIMES PREVID.–PRINCIPAL | 1.800.03.999.000 | 960.000,00 | | |
| 1999.99.0.0 | OUTRAS RECEITAS | | 80.000,00 | | |
| 1999.99.2.0 | OUTRAS REC.NÃO ARREC.NÃO PROJETADAS RFB-PRIMÁRIAS | | 80.000,00 | | |
| 1999.99.2.1 | OUTRAS REC.NÃO ARREC.NÃO PROJ.RFB-PRIMÁRIAS-PRINCIPAL | 1.500.00.999.000 | 80.000,00 | | |
| 2000.00.0.0 | RECEITAS DE CAPITAL | | | | 1.540.000,00 |
| 2100.00.0.0 | OPERAÇÕES DE CRÉDITO | | | 1.280.000,00 | |
| 2110.00.0.0 | OPERAÇÕES DE CRÉDITO – MERCADO INTERNO | | | 1.260.000,00 | |
| 2111.00.0.0 | TÍTULOS DE RESPONSABILIDADE DO TESOURO NACIONAL - MERCADO IN | | 100.000,00 | | |
| 2111.01.0.0 | TÍTULOS DE RESPONSABILIDADE DO TESOURO NACIONAL - MERCADO IN | | 100.000,00 | | |
| 2111.01.0.1 | TÍTULOS RESP.TESOURO NAC.MERC.INTERNO-PRINCIPAL | 1.754.00.999.003 | 100.000,00 | | |
| 2112.00.0.0 | OPERAÇÕES DE CRÉDITO CONTRATUAIS – MERCADO INTERNO | | 1.140.000,00 | | |
| 2112.01.0.0 | OPERAÇÕES DE CRÉDITO CONTRATUAIS – MERCADO INTERNO | | 1.140.000,00 | | |
| 2112.01.0.1 | OP.CRÉDITO CONTRATUAIS-MERC.INTERNO-PRINCIPAL | 1.754.00.999.003 | 100.000,00 | | |
| 2112.01.0.1 | OP.CRÉDITO CONTRATUAIS-MERC.INTERNO-PRINCIPAL | 1.754.46.999.000 | 1.040.000,00 | | |
| 2119.00.0.0 | OUTRAS OPERAÇÕES DE CRÉDITO – MERCADO INTERNO | | 20.000,00 | | |
| 2119.99.0.0 | OUTRAS OPERAÇÕES DE CRÉDITO – MERCADO INTERNO | | 20.000,00 | | |
| 2119.99.0.1 | OUTRAS OP.CRÉDITO-MERCADO INTERNO-PRINCIPAL | 1.500.00.999.000 | 20.000,00 | | |
| 2120.00.0.0 | OPERAÇÕES DE CRÉDITO – MERCADO EXTERNO | | | 20.000,00 | |
| 2129.00.0.0 | OUTRAS OPERAÇÕES DE CRÉDITO – MERCADO EXTERNO | | 20.000,00 | | |
| 2129.99.0.0 | OUTRAS OPERAÇÕES DE CRÉDITO – MERCADO EXTERNO | | 20.000,00 | | |
| 2129.99.0.1 | OUTRAS OP.CRÉD.-MERC.EXTERNO–PRINCIPAL | 1.500.00.999.000 | 20.000,00 | | |
| 2200.00.0.0 | ALIENAÇÃO DE BENS | | | 40.000,00 | |
| 2210.00.0.0 | ALIENAÇÃO DE BENS MÓVEIS | | | 20.000,00 | |
| 2213.00.0.0 | ALIENAÇÃO DE BENS MÓVEIS E SEMOVENTES | | 20.000,00 | | |
| 2213.01.0.0 | ALIENAÇÃO DE BENS MÓVEIS E SEMOVENTES | | 20.000,00 | | |
| 2213.01.0.1 | ALIEN.BENS MÓVEIS E SEMOVENTES-PRINCIPAL | 1.500.00.999.000 | 20.000,00 | | |
| 2220.00.0.0 | ALIENAÇÃO DE BENS IMÓVEIS | | | 20.000,00 | |
| 2221.00.0.0 | ALIENAÇÃO DE BENS IMÓVEIS | | 20.000,00 | | |
| 2221.01.0.0 | ALIENAÇÃO DE BENS IMÓVEIS | | 20.000,00 | | |
| 2221.01.0.1 | ALIENAÇÃO DE BENS IMÓVEIS – PRINCIPAL | 1.500.00.999.000 | 20.000,00 | | |
| 2400.00.0.0 | TRANSFERÊNCIAS DE CAPITAL | | | 220.000,00 | |
| 2410.00.0.0 | TRANSFERÊNCIAS DA UNIÃO E DE SUAS ENTIDADES | | | 120.000,00 | |
| 2414.00.0.0 | TRANSFERÊNCIAS DE CONVÊNIOS DA UNIÃO E DE SUAS ENTIDADES | | 110.000,00 | | |
| 2414.50.0.0 | TRANSF. CONVÊNIOS UNIÃO PARA O SUS | | 110.000,00 | | |
| 2414.50.0.1 | TRANSF. CONV.UNIÃO PARA O SUS-PRINCIPAL | 1.631.02.999.000 | 110.000,00 | | |
| 2419.00.0.0 | OUTRAS TRANSF. RECURSOS UNIÃO E DE SUAS ENTIDADES | | 10.000,00 | | |
| 2419.51.0.0 | TRANSFERÊNCIA ESPECIAL DA UNIÃO | | 10.000,00 | | |
| 2419.51.0.1 | TRANSF.ESPECIAL UNIÃO-PRINCIPAL | 1.706.00.999.000 | 10.000,00 | | |
| 2420.00.0.0 | TRANSF.ESTADOS E DO DISTRITO FEDERAL E DE SUAS ENTIDADES | | | 100.000,00 | |
| 2422.00.0.0 | TRANSF.CONVÊNIOS ESTADOS E DF E DE SUAS ENTIDADES | | 100.000,00 | | |
| 2422.50.0.0 | TRANSFERÊNCIAS CONVÊNIOS ESTADOS PARA SUS | | 100.000,00 | | |
| 2422.50.0.1 | TRANSF.CONV.ESTADOS PARA SUS-PRINCIPAL | 1.601.02.999.000 | 100.000,00 | | |
| 9000.00.0.0 | (R) DEDUÇÕES DA RECEITA | | | | -2.515.000,00 |
| 9500.00.0.0 | (R) DEDUÇÕES DO FUNDEB | | | -2.515.000,00 | |
| 9510.00.0.0 | (R) DEDUÇÕES DO FUNDEB | | -2.515.000,00 | | |
| 9510.00.0.0 | (R) DEDUÇÕES DO FUNDEB | | | -2.515.000,00 | |
| 9510.00.0.0 | (R) DEDUÇÕES DO FUNDEB | 1.500.00.999.000 | -2.515.000,00 | | |
| Total das Receitas (exceto Intra-Orçamentárias) | | | | | 71.064.300,00 |

**PREFEITURA MUNICIPAL DE AROAZES**

CENTRO - CNPJ:06554984/0001-39

Anexo 02

Page 7

Orçamento Programa - Exercício de 2026

RECEITAS SEGUNDO AS CATEGORIAS ECONOMICAS

Lei: 351, Data: 16/12/2024

| Código | Especificação | F.R.-C.A. | Desdobramento | SubCategoria Fonte | Categoria Econômica |
|--|---|------------------|---------------|--------------------|---------------------|
| 7000.00.0.0 | RECEITAS CORRENTES. (INTRA) | | | | 1.530.900,00 |
| 7200.00.0.0 | CONTRIBUIÇÕES (INTRA) | | | 1.530.900,00 | |
| 7210.00.0.0 | CONTRIBUIÇÕES SOCIAIS (INTRA) | | | 1.530.900,00 | |
| 7215.00.0.0 | CONTRIBUIÇÕES RPPS - (INTRA) | | 1.530.900,00 | | |
| 7215.02.0.0 | CONTRIBUIÇÃO PATRONAL - SERVIDOR CIVIL (IN | | 1.520.900,00 | | |
| 7215.02.1.0 | CONTRIBUIÇÃO PATRONAL - SERVIDOR CIVIL ATI | | 1.520.900,00 | | |
| 7215.02.1.1 | CONTRIBUIÇÃO PATRONAL - SERVIDOR CIVIL ATI | 1.800.03.999.000 | 10.100,00 | | |
| 7215.02.1.1 | CONTRIBUIÇÃO PATRONAL - SERVIDOR CIVIL ATI | 1.800.03.999.000 | 1.333.600,00 | | |
| 7215.02.1.1 | CONTRIBUIÇÃO PATRONAL - SERVIDOR CIVIL ATI | 1.802.03.999.000 | 171.200,00 | | |
| 7215.02.1.2 | CONTRIBUIÇÃO PATRONAL - SERVIDOR CIVIL ATI | 1.800.03.999.000 | 6.000,00 | | |
| 7215.51.0.0 | CONTRIBUIÇÃO PATRONAL - PARCELAMENTOS (I | | 10.000,00 | | |
| 7215.51.1.0 | CONTRIB.PATRONAL-SERVIDOR CIVIL ATIVO-PAR | | 10.000,00 | | |
| 7215.51.1.1 | CONTRIB.PATR.SERV.CIVIL ATIVO-PARC.-PRINCIF | 1.800.03.999.000 | 10.000,00 | | |
| Total das Receitas (Intra-Orçamentárias) | | | | | 1.530.900,00 |

TOTALIZAÇÃO DAS RECEITAS POR CATEGORIA ECONOMICA

| | |
|--------------------|---------------|
| RECEITA CORRENTE | 71.055.200,00 |
| RECEITA DE CAPITAL | 1.540.000,00 |

| | |
|--------------------------|---------------|
| Total Geral das Receitas | 72.595.200,00 |
|--------------------------|---------------|

MANOEL PORTELA DE CARVALHO NETO
PREFEITO MUNICIPAL
07571575303

EVANDRO PINHEIRO MENDES
CONTADOR CRC PI 06379/O
15101720330

**PREFEITURA MUNICIPAL DE AROAZES**

CENTRO - CNPJ:06554984/0001-39

Orçamento Programa - Exercício de 2026

Anexo 02

Page 1

NATUREZA DA DESPESA - CONSOLIDAÇÃO GERAL

Lei: 351, Data: 16/12/2024

| Código | Especificação | Elemento | Modalidade | Grupo | Categoria Econômica |
|--------------|--|---------------|---------------|---------------|----------------------|
| 30.00.00 | DESPESAS CORRENTES | | | | 54.454.200,00 |
| 31.00.00 | PESSOAL E ENCARGOS SOCIAIS | | | 28.656.200,00 | |
| 31.90.00 | APLICAÇÕES DIRETAS | | 26.516.100,00 | | |
| 31.90.01 | APOSENTADORIAS DO RPPS, RESERVA REMUNERADA E REFORMAS DC | 3.536.000,00 | | | |
| 31.90.03 | PENSÕES DO RPPS E DO MILITAR | 81.000,00 | | | |
| 31.90.04 | CONTRATAÇÃO POR TEMPO DETERMINADO | 146.000,00 | | | |
| 31.90.11 | VENCIMENTOS E VANTAGENS FIXAS - PESSOAL CIVIL | 19.507.000,00 | | | |
| 31.90.13 | OBRIGAÇÕES PATRONAIS | 2.325.100,00 | | | |
| 31.90.16 | OUTRAS DESPESAS VARIÁVEIS - PESSOAL CIVIL | 229.000,00 | | | |
| 31.90.17 | OUTRAS DESPESAS VARIÁVEIS - PESSOAL MILITAR | 10.000,00 | | | |
| 31.90.86 | COMPENSAÇÕES A REGIMES DE PREVIDÊNCIA | 1.000,00 | | | |
| 31.90.91 | SENTENÇAS JUDICIAIS | 538.000,00 | | | |
| 31.90.92 | DESPESAS DE EXERCÍCIOS ANTERIORES | 143.000,00 | | | |
| 31.91.00 | APLICAÇÕES DIRETAS- INTRA-ORÇAMENTÁRIAS | | 2.140.100,00 | | |
| 31.91.13 | OBRIGAÇÕES PATRONAIS | 2.088.100,00 | | | |
| 31.91.92 | DESPESAS DE EXERCÍCIOS ANTERIORES | 52.000,00 | | | |
| 33.00.00 | OUTRAS DESPESAS CORRENTES | | | 25.798.000,00 | |
| 33.50.00 | TRANSFERÊNCIAS A INSTITUIÇÕES PRIVADAS SEM FINS LUCRATIVOS | | 67.000,00 | | |
| 33.50.41 | CONTRIBUIÇÕES | 51.000,00 | | | |
| 33.50.43 | SUBVENÇÕES SOCIAIS | 16.000,00 | | | |
| 33.90.00 | APLICAÇÕES DIRETAS | | 25.731.000,00 | | |
| 33.90.08 | OUTROS BENEFÍCIOS ASSISTENCIAIS DO SERVIDOR E DO MILITAR | 75.000,00 | | | |
| 33.90.14 | DIÁRIAS - CIVIL | 663.000,00 | | | |
| 33.90.18 | AUXÍLIO FINANCEIRO A ESTUDANTES | 10.000,00 | | | |
| 33.90.30 | MATERIAL DE CONSUMO | 9.195.500,00 | | | |
| 33.90.31 | PREMIAÇÕES CULTURAIS, ARTÍSTICAS, CIENTÍFICAS, DESPORTIVAS E | 38.000,00 | | | |
| 33.90.32 | MATERIAL, BEM OU SERVIÇO PARA DISTRIBUIÇÃO GRATUITA | 76.500,00 | | | |
| 33.90.33 | PASSAGENS E DESPESAS COM LOCOMOÇÃO | 119.000,00 | | | |
| 33.90.35 | SERVIÇOS DE CONSULTORIA | 245.000,00 | | | |
| 33.90.36 | OUTROS SERVIÇOS DE TERCEIROS - PESSOA FÍSICA | 3.474.500,00 | | | |
| 33.90.39 | OUTROS SERVIÇOS DE TERCEIROS - PESSOA JURÍDICA | 10.204.500,00 | | | |
| 33.90.40 | SERVIÇOS DE TECNOLOGIA DA INFORMAÇÃO E COMUNICAÇÃO - PJ | 86.000,00 | | | |
| 33.90.47 | OBRIGAÇÕES TRIBUTÁRIAS E CONTRIBUTIVAS | 306.000,00 | | | |
| 33.90.48 | OUTROS AUXÍLIOS FINANCEIROS A PESSOAS FÍSICAS | 58.000,00 | | | |
| 33.90.91 | SENTENÇAS JUDICIAIS | 493.000,00 | | | |
| 33.90.92 | DESPESAS DE EXERCÍCIOS ANTERIORES | 660.000,00 | | | |
| 33.90.93 | INDENIZAÇÕES E RESTITUIÇÕES | 27.000,00 | | | |
| 40.00.00 | DESPESAS DE CAPITAL | | | | 17.811.000,00 |
| 44.00.00 | INVESTIMENTOS | | | 17.431.000,00 | |
| 44.90.00 | APLICAÇÕES DIRETAS | | 17.431.000,00 | | |
| 44.90.51 | OBRA E INSTALAÇÕES | 11.321.000,00 | | | |
| 44.90.52 | EQUIPAMENTOS E MATERIAL PERMANENTE | 5.829.000,00 | | | |
| 44.90.61 | AQUISIÇÃO DE IMÓVEIS | 271.000,00 | | | |
| 44.90.93 | INDENIZAÇÕES E RESTITUIÇÕES | 10.000,00 | | | |
| 46.00.00 | AMORTIZAÇÃO DA DÍVIDA | | | 380.000,00 | |
| 46.90.00 | APLICAÇÕES DIRETAS | | 380.000,00 | | |
| 46.90.71 | PRINCIPAL DA DÍVIDA CONTRATUAL RESGATADO | 380.000,00 | | | |
| 90.00.00 | RESERVA DE CONTINGÊNCIA | | | | 330.000,00 |
| 99.00.00 | RESERVA DE CONTINGÊNCIA | | | 330.000,00 | |
| 99.99.00 | RESERVA DE CONTINGÊNCIA | | 330.000,00 | | |
| 99.99.99 | RESERVA DE CONTINGÊNCIA | 330.000,00 | | | |
| TOTAL | | | | | 72.595.200,00 |

MANOEL PORTELA DE CARVALHO NETO
PREFEITO MUNICIPAL
07571575303EVANDRO PINHEIRO MENDES
CONTADOR CRC PI 06379/O
15101720330



PREFEITURA MUNICIPAL DE AROAZES

CENTRO - CNPJ:06554984/0001-39

Anexo 02

Page 1

Orçamento Programa - Exercício de 2026

NATUREZA DA DESPESA POR ORGÃO E UNIDADE

Lei: 351, Data: 16/12/2024

| Código | Especificação | F.R.-C.A. | Elemento | Modalidade | Grupo | Categoria Econômica |
|--------------|--|------------------|------------|------------|------------|---------------------|
| PODER | 01 PODER LEGISLATIVO | | | | | |
| ORGÃO | 01 CAMARA MUNICIPAL DE AROAZES | | | | | |
| UNIDADE | 00 CAMARA MUNICIPAL DE AROAZES | | | | | |
| 3.0.00.00 | DESPESAS CORRENTES | | | | | 1.359.000,00 |
| 3.1.00.00 | PESSOAL E ENCARGOS SOCIAIS | | | | 935.000,00 | |
| 3.1.90.00 | APLICAÇÕES DIRETAS | | | 920.000,00 | | |
| 3.1.90.11 | VENCIMENTOS E VANTAGENS FIXAS - PESSOAL CIVIL | 1.500.00.999.000 | 770.000,00 | | | |
| 3.1.90.13 | OBRIGAÇÕES PATRONAIS | 1.500.00.999.000 | 145.000,00 | | | |
| 3.1.90.16 | OUTRAS DESPESAS VARIÁVEIS - PESSOAL CIVIL | 1.500.00.999.000 | 5.000,00 | | | |
| 3.1.91.00 | APLICAÇÕES DIRETAS- INTRA-ORÇAMENTÁRIAS | | | 15.000,00 | | |
| 3.1.91.13 | OBRIGAÇÕES PATRONAIS | 1.500.00.999.000 | 15.000,00 | | | |
| 3.3.00.00 | OUTRAS DESPESAS CORRENTES | | | | 424.000,00 | |
| 3.3.50.00 | TRANSFERÊNCIAS A INSTITUIÇÕES PRIVADAS SEM FINS LUCRATIVAS | | | 2.000,00 | | |
| 3.3.50.41 | CONTRIBUIÇÕES | 1.500.00.999.000 | 1.000,00 | | | |
| 3.3.50.43 | SUBVENÇÕES SOCIAIS | 1.500.00.999.000 | 1.000,00 | | | |
| 3.3.90.00 | APLICAÇÕES DIRETAS | | | 422.000,00 | | |
| 3.3.90.08 | OUTROS BENEFÍCIOS ASSISTENCIAIS DO SERVIDOR E DO MILITAR | 1.500.00.999.000 | 1.000,00 | | | |
| 3.3.90.14 | DIÁRIAS - CIVIL | 1.500.00.999.000 | 10.000,00 | | | |
| 3.3.90.30 | MATERIAL DE CONSUMO | 1.500.00.999.000 | 40.000,00 | | | |
| 3.3.90.33 | PASSAGENS E DESPESAS COM LOCOMOÇÃO | 1.500.00.999.000 | 10.000,00 | | | |
| 3.3.90.35 | SERVIÇOS DE CONSULTORIA | 1.500.00.999.000 | 140.000,00 | | | |
| 3.3.90.36 | OUTROS SERVIÇOS DE TERCEIROS - PESSOA FÍSICA | 1.500.00.999.000 | 35.000,00 | | | |
| 3.3.90.39 | OUTROS SERVIÇOS DE TERCEIROS - PESSOA JURÍDICA | 1.500.00.999.000 | 166.000,00 | | | |
| 3.3.90.40 | SERVIÇOS DE TECNOLOGIA DA INFORMAÇÃO E COMUNICAÇÃO | 1.500.00.999.000 | 15.000,00 | | | |
| 3.3.90.92 | DESPESAS DE EXERCÍCIOS ANTERIORES | 1.500.00.999.000 | 5.000,00 | | | |
| 4.0.00.00 | DESPESAS DE CAPITAL | | | | | 241.000,00 |
| 4.4.00.00 | INVESTIMENTOS | | | | 241.000,00 | |
| 4.4.90.00 | APLICAÇÕES DIRETAS | | | 241.000,00 | | |
| 4.4.90.51 | OBRAS E INSTALAÇÕES | 1.500.00.999.000 | 170.000,00 | | | |
| 4.4.90.52 | EQUIPAMENTOS E MATERIAL PERMANENTE | 1.500.00.999.000 | 71.000,00 | | | |
| TOTAL | | | | | | 1.600.000,00 |



PREFEITURA MUNICIPAL DE AROAZES

CENTRO - CNPJ:06554984/0001-39

Orçamento Programa - Exercício de 2026

NATUREZA DA DESPESA POR ORGÃO E UNIDADE

Anexo 02

Page 2

Lei: 351, Data: 16/12/2024

| Código | Especificação | F.R.-C.A. | Elemento | Modalidade | Grupo | Categoria Econômica |
|--------------|--|------------------|------------|--------------|--------------|---------------------|
| PODER | 02 PODER EXECUTIVO | | | | | |
| ORGÃO | 01 SECRETARIA DE GOVERNO | | | | | |
| UNIDADE | 00 SECRETARIA DE GOVERNO | | | | | |
| 3.0.00.00 | DESPESAS CORRENTES | | | | | 1.260.000,00 |
| 3.1.00.00 | PESSOAL E ENCARGOS SOCIAIS | | | | 1.080.000,00 | |
| 3.1.90.00 | APLICAÇÕES DIRETAS | | | 1.080.000,00 | | |
| 3.1.90.11 | VENCIMENTOS E VANTAGENS FIXAS - PESSOAL CIVIL | 1.500.00.999.000 | 900.000,00 | | | |
| 3.1.90.13 | OBRIGAÇÕES PATRONAIS | 1.500.00.999.000 | 180.000,00 | | | |
| 3.3.00.00 | OUTRAS DESPESAS CORRENTES | | | | 180.000,00 | |
| 3.3.90.00 | APLICAÇÕES DIRETAS | | | 180.000,00 | | |
| 3.3.90.14 | DIÁRIAS - CIVIL | 1.500.00.999.000 | 80.000,00 | | | |
| 3.3.90.36 | OUTROS SERVIÇOS DE TERCEIROS - PESSOA FÍSICA | 1.500.00.999.000 | 50.000,00 | | | |
| 3.3.90.39 | OUTROS SERVIÇOS DE TERCEIROS - PESSOA JURÍDICA | 1.500.00.999.000 | 50.000,00 | | | |
| TOTAL | | | | | | 1.260.000,00 |



PREFEITURA MUNICIPAL DE AROAZES

CENTRO - CNPJ:06554984/0001-39

Orçamento Programa - Exercício de 2026

NATUREZA DA DESPESA POR ORGÃO E UNIDADE

Anexo 02

Page 3

Lei: 351, Data: 16/12/2024

| Código | Especificação | F.R.-C.A. | Elemento | Modalidade | Grupo | Categoria Econômica |
|--------------|--|------------------|------------|------------|------------|---------------------|
| PODER | 02 PODER EXECUTIVO | | | | | |
| ORGÃO | 01 SECRETARIA DE GOVERNO | | | | | |
| UNIDADE | 02 ASSESSORIA JURIDICA | | | | | |
| 3.0.00.00 | DESPESAS CORRENTES | | | | | 220.000,00 |
| 3.3.00.00 | OUTRAS DESPESAS CORRENTES | | | | 220.000,00 | |
| 3.3.90.00 | APLICAÇÕES DIRETAS | | | 220.000,00 | | |
| 3.3.90.35 | SERVIÇOS DE CONSULTORIA | 1.500.00.999.000 | 10.000,00 | | | |
| 3.3.90.39 | OUTROS SERVIÇOS DE TERCEIROS - PESSOA JURÍDICA | 1.500.00.999.000 | 180.000,00 | | | |
| 3.3.90.92 | DESPESAS DE EXERCÍCIOS ANTERIORES | 1.500.00.999.000 | 30.000,00 | | | |
| TOTAL | | | | | | 220.000,00 |



PREFEITURA MUNICIPAL DE AROAZES

CENTRO - CNPJ:06554984/0001-39

Orçamento Programa - Exercício de 2026

NATUREZA DA DESPESA POR ORGÃO E UNIDADE

Anexo 02

Page 4

Lei: 351, Data: 16/12/2024

| Código | Especificação | F.R.-C.A. | Elemento | Modalidade | Grupo | Categoria Econômica |
|--------------|--|------------------|-----------|------------|-----------|---------------------|
| PODER | 02 PODER EXECUTIVO | | | | | |
| ORGÃO | 01 SECRETARIA DE GOVERNO | | | | | |
| UNIDADE | 03 PROCURADORIA MUNICIPAL | | | | | |
| 3.0.00.00 | DESPESAS CORRENTES | | | | | 125.000,00 |
| 3.1.00.00 | PESSOAL E ENCARGOS SOCIAIS | | | | 75.000,00 | |
| 3.1.90.00 | APLICAÇÕES DIRETAS | | | 75.000,00 | | |
| 3.1.90.11 | VENCIMENTOS E VANTAGENS FIXAS - PESSOAL CIVIL | 1.500.00.999.000 | 60.000,00 | | | |
| 3.1.90.13 | OBRIGAÇÕES PATRONAIS | 1.500.00.999.000 | 15.000,00 | | | |
| 3.3.00.00 | OUTRAS DESPESAS CORRENTES | | | | 50.000,00 | |
| 3.3.90.00 | APLICAÇÕES DIRETAS | | | 50.000,00 | | |
| 3.3.90.14 | DIÁRIAS - CIVIL | 1.500.00.999.000 | 10.000,00 | | | |
| 3.3.90.30 | MATERIAL DE CONSUMO | 1.500.00.999.000 | 20.000,00 | | | |
| 3.3.90.36 | OUTROS SERVIÇOS DE TERCEIROS - PESSOA FÍSICA | 1.500.00.999.000 | 10.000,00 | | | |
| 3.3.90.39 | OUTROS SERVIÇOS DE TERCEIROS - PESSOA JURÍDICA | 1.500.00.999.000 | 10.000,00 | | | |
| TOTAL | | | | | | 125.000,00 |



PREFEITURA MUNICIPAL DE AROAZES

CENTRO - CNPJ:06554984/0001-39

Anexo 02

Page 5

Orçamento Programa - Exercício de 2026

NATUREZA DA DESPESA POR ORGÃO E UNIDADE

Lei: 351, Data: 16/12/2024

| Código | Especificação | F.R.-C.A. | Elemento | Modalidade | Grupo | Categoria Econômica |
|--------------|--|------------------|-----------|------------|-----------|---------------------|
| PODER | 02 PODER EXECUTIVO | | | | | |
| ORGÃO | 01 SECRETARIA DE GOVERNO | | | | | |
| UNIDADE | 04 ASSESSORIA DE COMUNICAÇÃO | | | | | |
| 3.0.00.00 | DESPESAS CORRENTES | | | | | 115.000,00 |
| 3.1.00.00 | PESSOAL E ENCARGOS SOCIAIS | | | | 25.000,00 | |
| 3.1.90.00 | APLICAÇÕES DIRETAS | | | 25.000,00 | | |
| 3.1.90.11 | VENCIMENTOS E VANTAGENS FIXAS - PESSOAL CIVIL | 1.500.00.999.000 | 20.000,00 | | | |
| 3.1.90.13 | OBRIGAÇÕES PATRONAIS | 1.500.00.999.000 | 5.000,00 | | | |
| 3.3.00.00 | OUTRAS DESPESAS CORRENTES | | | | 90.000,00 | |
| 3.3.90.00 | APLICAÇÕES DIRETAS | | | 90.000,00 | | |
| 3.3.90.14 | DIÁRIAS - CIVIL | 1.500.00.999.000 | 10.000,00 | | | |
| 3.3.90.30 | MATERIAL DE CONSUMO | 1.500.00.999.000 | 20.000,00 | | | |
| 3.3.90.36 | OUTROS SERVIÇOS DE TERCEIROS - PESSOA FÍSICA | 1.500.00.999.000 | 10.000,00 | | | |
| 3.3.90.39 | OUTROS SERVIÇOS DE TERCEIROS - PESSOA JURÍDICA | 1.500.00.999.000 | 50.000,00 | | | |
| TOTAL | | | | | | 115.000,00 |



PREFEITURA MUNICIPAL DE AROAZES

CENTRO - CNPJ:06554984/0001-39

Orçamento Programa - Exercício de 2026

NATUREZA DA DESPESA POR ORGÃO E UNIDADE

Anexo 02

Page 6

Lei: 351, Data: 16/12/2024

| PODER 02 PODER EXECUTIVO | | | | | | |
|------------------------------------|---|------------------|-----------|------------|-----------|---------------------|
| ORGÃO 02 CONTROLADORIA MUNICIPAL | | | | | | |
| UNIDADE 00 CONTROLADORIA MUNICIPAL | | | | | | |
| Código | Especificação | F.R.-C.A. | Elemento | Modalidade | Grupo | Categoria Econômica |
| 3.0.00.00 | DESPESAS CORRENTES | | | | | 95.000,00 |
| 3.1.00.00 | PESSOAL E ENCARGOS SOCIAIS | | | | 90.000,00 | |
| 3.1.90.00 | APLICAÇÕES DIRETAS | | | 90.000,00 | | |
| 3.1.90.11 | VENCIMENTOS E VANTAGENS FIXAS - PESSOAL CIVIL | 1.500.00.999.000 | 80.000,00 | | | |
| 3.1.90.13 | OBRIGAÇÕES PATRONAIS | 1.500.00.999.000 | 10.000,00 | | | |
| 3.3.00.00 | OUTRAS DESPESAS CORRENTES | | | | 5.000,00 | |
| 3.3.90.00 | APLICAÇÕES DIRETAS | | | 5.000,00 | | |
| 3.3.90.14 | DIÁRIAS - CIVIL | 1.500.00.999.000 | 5.000,00 | | | |
| TOTAL | | | | | | 95.000,00 |



PREFEITURA MUNICIPAL DE AROAZES

CENTRO - CNPJ:06554984/0001-39

Anexo 02

Page 7

Orçamento Programa - Exercício de 2026

NATUREZA DA DESPESA POR ORGÃO E UNIDADE

Lei: 351, Data: 16/12/2024

| PODER | 02 PODER EXECUTIVO | | | | | |
|-----------|--|------------------|------------|--------------|--------------|---------------------|
| ORGÃO | 03 SECRETARIA MUNICIPAL DE ADMINISTRAÇÃO | | | | | |
| UNIDADE | 00 SECRETARIA MUNICIPAL DE ADMINISTRAÇÃO | | | | | |
| Código | Especificação | F.R.-C.A. | Elemento | Modalidade | Grupo | Categoria Econômica |
| 3.0.00.00 | DESPESAS CORRENTES | | | | | 50.000,00 |
| 3.0.00.00 | DESPESAS CORRENTES | | | | | 110.000,00 |
| 3.0.00.00 | DESPESAS CORRENTES | | | | | 50.000,00 |
| 3.0.00.00 | DESPESAS CORRENTES | | | | | 85.000,00 |
| 3.0.00.00 | DESPESAS CORRENTES | | | | | 285.000,00 |
| 3.0.00.00 | DESPESAS CORRENTES | | | | | 5.836.000,00 |
| 3.0.00.00 | DESPESAS CORRENTES | | | | | 249.000,00 |
| 3.0.00.00 | DESPESAS CORRENTES | | | | | 370.000,00 |
| 3.0.00.00 | DESPESAS CORRENTES | | | | | 20.000,00 |
| 3.1.00.00 | PESSOAL E ENCARGOS SOCIAIS | | | | 1.882.000,00 | |
| 3.1.90.00 | APLICAÇÕES DIRETAS | | | 1.662.000,00 | | |
| 3.1.90.04 | CONTRATAÇÃO POR TEMPO DETERMINADO | 1.500.00.999.000 | 20.000,00 | | | |
| 3.1.90.11 | VENCIMENTOS E VANTAGENS FIXAS - PESSOAL CIVIL | 1.500.00.999.000 | 605.000,00 | | | |
| 3.1.90.11 | VENCIMENTOS E VANTAGENS FIXAS - PESSOAL CIVIL | 1.720.05.999.000 | 10.000,00 | | | |
| 3.1.90.11 | VENCIMENTOS E VANTAGENS FIXAS - PESSOAL CIVIL | 1.750.05.999.000 | 10.000,00 | | | |
| 3.1.90.13 | OBRIGAÇÕES PATRONAIS | 1.500.00.999.000 | 450.000,00 | | | |
| 3.1.90.13 | OBRIGAÇÕES PATRONAIS | 1.705.05.999.000 | 100.000,00 | | | |
| 3.1.90.13 | OBRIGAÇÕES PATRONAIS | 1.720.05.999.000 | 20.000,00 | | | |
| 3.1.90.13 | OBRIGAÇÕES PATRONAIS | 1.750.05.999.000 | 10.000,00 | | | |
| 3.1.90.16 | OUTRAS DESPESAS VARIÁVEIS - PESSOAL CIVIL | 1.500.00.999.000 | 10.000,00 | | | |
| 3.1.90.17 | OUTRAS DESPESAS VARIÁVEIS - PESSOAL MILITAR | 1.500.00.999.000 | 10.000,00 | | | |
| 3.1.90.91 | SENTENÇAS JUDICIAIS | 1.500.00.999.000 | 400.000,00 | | | |
| 3.1.90.91 | SENTENÇAS JUDICIAIS | 1.705.05.999.000 | 5.000,00 | | | |
| 3.1.90.92 | DESPESAS DE EXERCÍCIOS ANTERIORES | 1.500.00.999.000 | 10.000,00 | | | |
| 3.1.90.92 | DESPESAS DE EXERCÍCIOS ANTERIORES | 1.705.05.999.000 | 2.000,00 | | | |
| 3.1.91.00 | APLICAÇÕES DIRETAS- INTRA-ORÇAMENTÁRIAS | | | 220.000,00 | | |
| 3.1.91.13 | OBRIGAÇÕES PATRONAIS | 1.500.00.999.000 | 100.000,00 | | | |
| 3.1.91.13 | OBRIGAÇÕES PATRONAIS | 1.705.05.999.000 | 100.000,00 | | | |
| 3.1.91.13 | OBRIGAÇÕES PATRONAIS | 1.720.05.999.000 | 10.000,00 | | | |
| 3.1.91.13 | OBRIGAÇÕES PATRONAIS | 1.750.05.999.000 | 10.000,00 | | | |
| 3.3.00.00 | OUTRAS DESPESAS CORRENTES | | | | 5.173.000,00 | |
| 3.3.50.00 | TRANSFERÊNCIAS A INSTITUIÇÕES PRIVADAS SEM FINS LUCRATIVAS | | | 65.000,00 | | |
| 3.3.50.41 | CONTRIBUIÇÕES | 1.500.00.999.000 | 50.000,00 | | | |
| 3.3.50.43 | SUBVENÇÕES SOCIAIS | 1.500.00.999.000 | 15.000,00 | | | |
| 3.3.90.00 | APLICAÇÕES DIRETAS | | | 5.108.000,00 | | |
| 3.3.90.08 | OUTROS BENEFÍCIOS ASSISTENCIAIS DO SERVIDOR E DO MILITAR | 1.500.00.999.000 | 10.000,00 | | | |
| 3.3.90.14 | DIÁRIAS - CIVIL | 1.500.00.999.000 | 55.000,00 | | | |
| 3.3.90.14 | DIÁRIAS - CIVIL | 1.705.05.999.000 | 1.000,00 | | | |
| 3.3.90.30 | MATERIAL DE CONSUMO | 1.500.00.999.000 | 920.000,00 | | | |
| 3.3.90.30 | MATERIAL DE CONSUMO | 1.701.05.999.000 | 70.000,00 | | | |
| 3.3.90.30 | MATERIAL DE CONSUMO | 1.705.05.999.000 | 20.000,00 | | | |
| 3.3.90.30 | MATERIAL DE CONSUMO | 1.706.00.999.000 | 10.000,00 | | | |
| 3.3.90.30 | MATERIAL DE CONSUMO | 1.720.05.999.000 | 200.000,00 | | | |
| 3.3.90.30 | MATERIAL DE CONSUMO | 1.750.05.999.000 | 15.000,00 | | | |
| 3.3.90.33 | PASSAGENS E DESPESAS COM LOCOMOÇÃO | 1.500.00.999.000 | 100.000,00 | | | |
| 3.3.90.35 | SERVIÇOS DE CONSULTORIA | 1.500.00.999.000 | 15.000,00 | | | |



PREFEITURA MUNICIPAL DE AROAZES

CENTRO - CNPJ:06554984/0001-39

Anexo 02

Page 8

Orçamento Programa - Exercício de 2026

NATUREZA DA DESPESA POR ORGÃO E UNIDADE

Lei: 351, Data: 16/12/2024

| PODER | 02 PODER EXECUTIVO | | | | | |
|-----------|--|------------------|--------------|--------------|--------------|---------------------|
| ORGÃO | 03 SECRETARIA MUNICIPAL DE ADMINISTRAÇÃO | | | | | |
| UNIDADE | 00 SECRETARIA MUNICIPAL DE ADMINISTRAÇÃO | | | | | |
| Código | Especificação | F.R.-C.A. | Elemento | Modalidade | Grupo | Categoria Econômica |
| 3.3.90.36 | OUTROS SERVIÇOS DE TERCEIROS - PESSOA FÍSICA | 1.500.00.999.000 | 420.000,00 | | | |
| 3.3.90.36 | OUTROS SERVIÇOS DE TERCEIROS - PESSOA FÍSICA | 1.701.00.999.000 | | | | |
| 3.3.90.36 | OUTROS SERVIÇOS DE TERCEIROS - PESSOA FÍSICA | 1.705.05.999.000 | 3.000,00 | | | |
| 3.3.90.36 | OUTROS SERVIÇOS DE TERCEIROS - PESSOA FÍSICA | 1.706.00.999.000 | 10.000,00 | | | |
| 3.3.90.36 | OUTROS SERVIÇOS DE TERCEIROS - PESSOA FÍSICA | 1.720.05.999.000 | 10.000,00 | | | |
| 3.3.90.36 | OUTROS SERVIÇOS DE TERCEIROS - PESSOA FÍSICA | 1.750.05.999.000 | 10.000,00 | | | |
| 3.3.90.36 | OUTROS SERVIÇOS DE TERCEIROS - PESSOA FÍSICA | 1.754.46.999.000 | 10.000,00 | | | |
| 3.3.90.39 | OUTROS SERVIÇOS DE TERCEIROS - PESSOA JURÍDICA | 1.500.00.999.000 | 1.600.000,00 | | | |
| 3.3.90.39 | OUTROS SERVIÇOS DE TERCEIROS - PESSOA JURÍDICA | 1.701.05.999.000 | 300.000,00 | | | |
| 3.3.90.39 | OUTROS SERVIÇOS DE TERCEIROS - PESSOA JURÍDICA | 1.706.00.999.000 | 30.000,00 | | | |
| 3.3.90.39 | OUTROS SERVIÇOS DE TERCEIROS - PESSOA JURÍDICA | 1.720.05.999.000 | 10.000,00 | | | |
| 3.3.90.39 | OUTROS SERVIÇOS DE TERCEIROS - PESSOA JURÍDICA | 1.750.05.999.000 | 10.000,00 | | | |
| 3.3.90.39 | OUTROS SERVIÇOS DE TERCEIROS - PESSOA JURÍDICA | 1.751.05.999.000 | 50.000,00 | | | |
| 3.3.90.39 | OUTROS SERVIÇOS DE TERCEIROS - PESSOA JURÍDICA | 1.754.46.999.000 | 100.000,00 | | | |
| 3.3.90.40 | SERVIÇOS DE TECNOLOGIA DA INFORMAÇÃO E COMUNICAÇÃO | 1.500.00.999.000 | 31.000,00 | | | |
| 3.3.90.40 | SERVIÇOS DE TECNOLOGIA DA INFORMAÇÃO E COMUNICAÇÃO | 1.705.05.999.000 | 3.000,00 | | | |
| 3.3.90.47 | OBRIGAÇÕES TRIBUTÁRIAS E CONTRIBUTIVAS | 1.500.00.999.000 | 250.000,00 | | | |
| 3.3.90.47 | OBRIGAÇÕES TRIBUTÁRIAS E CONTRIBUTIVAS | 1.705.05.999.000 | 5.000,00 | | | |
| 3.3.90.47 | OBRIGAÇÕES TRIBUTÁRIAS E CONTRIBUTIVAS | 1.720.05.999.000 | 10.000,00 | | | |
| 3.3.90.47 | OBRIGAÇÕES TRIBUTÁRIAS E CONTRIBUTIVAS | 1.750.05.999.000 | 10.000,00 | | | |
| 3.3.90.91 | SENTENÇAS JUDICIAIS | 1.500.00.999.000 | 350.000,00 | | | |
| 3.3.90.91 | SENTENÇAS JUDICIAIS | 1.700.05.999.000 | 20.000,00 | | | |
| 3.3.90.91 | SENTENÇAS JUDICIAIS | 1.720.05.999.000 | 15.000,00 | | | |
| 3.3.90.91 | SENTENÇAS JUDICIAIS | 1.750.05.999.000 | 10.000,00 | | | |
| 3.3.90.92 | DESPESAS DE EXERCÍCIOS ANTERIORES | 1.500.00.999.000 | 405.000,00 | | | |
| 3.3.90.92 | DESPESAS DE EXERCÍCIOS ANTERIORES | 1.705.05.999.000 | 10.000,00 | | | |
| 3.3.90.93 | INDENIZAÇÕES E RESTITUIÇÕES | 1.500.00.999.000 | 10.000,00 | | | |
| 4.0.00.00 | DESPESAS DE CAPITAL | | | | | 1.200.000,00 |
| 4.0.00.00 | DESPESAS DE CAPITAL | | | | | 480.000,00 |
| 4.0.00.00 | DESPESAS DE CAPITAL | | | | | 15.000,00 |
| 4.0.00.00 | DESPESAS DE CAPITAL | | | | | 100.000,00 |
| 4.0.00.00 | DESPESAS DE CAPITAL | | | | | 605.000,00 |
| 4.4.00.00 | INVESTIMENTOS | | | | 2.020.000,00 | |
| 4.4.90.00 | APLICAÇÕES DIRETAS | | | 2.020.000,00 | | |
| 4.4.90.51 | OBRAS E INSTALAÇÕES | 1.500.00.999.000 | 35.000,00 | | | |
| 4.4.90.51 | OBRAS E INSTALAÇÕES | 1.705.05.999.000 | 10.000,00 | | | |
| 4.4.90.51 | OBRAS E INSTALAÇÕES | 1.706.00.999.000 | 80.000,00 | | | |
| 4.4.90.52 | EQUIPAMENTOS E MATERIAL PERMANENTE | 1.500.00.999.000 | 145.000,00 | | | |
| 4.4.90.52 | EQUIPAMENTOS E MATERIAL PERMANENTE | 1.701.05.999.000 | 100.000,00 | | | |
| 4.4.90.52 | EQUIPAMENTOS E MATERIAL PERMANENTE | 1.705.05.999.000 | 5.000,00 | | | |
| 4.4.90.52 | EQUIPAMENTOS E MATERIAL PERMANENTE | 1.706.00.999.000 | 400.000,00 | | | |
| 4.4.90.52 | EQUIPAMENTOS E MATERIAL PERMANENTE | 1.754.46.999.000 | 1.200.000,00 | | | |
| 4.4.90.61 | AQUISIÇÃO DE IMÓVEIS | 1.500.00.999.000 | 35.000,00 | | | |
| 4.4.90.93 | INDENIZAÇÕES E RESTITUIÇÕES | 1.500.00.999.000 | 10.000,00 | | | |
| 4.6.00.00 | AMORTIZAÇÃO DA DÍVIDA | | | | 380.000,00 | |
| 4.6.90.00 | APLICAÇÕES DIRETAS | | | 380.000,00 | | |



PREFEITURA MUNICIPAL DE AROAZES

CENTRO - CNPJ:06554984/0001-39

Orçamento Programa - Exercício de 2026

NATUREZA DA DESPESA POR ORGÃO E UNIDADE

Anexo 02

Page 9

Lei: 351, Data: 16/12/2024

| PODER 02 PODER EXECUTIVO | | | | | | |
|--|--|------------------|------------|------------|------------|---------------------|
| ORGÃO 03 SECRETARIA MUNICIPAL DE ADMINISTRAÇÃO | | | | | | |
| UNIDADE 00 SECRETARIA MUNICIPAL DE ADMINISTRAÇÃO | | | | | | |
| Código | Especificação | F.R.-C.A. | Elemento | Modalidade | Grupo | Categoria Econômica |
| 4.6.90.71 | PRINCIPAL DA DÍVIDA CONTRATUAL RESGATADO | 1.500.00.999.000 | 380.000,00 | | | |
| 9.0.00.00 | RESERVA DE CONTINGÊNCIA | | | | | 250.000,00 |
| 9.9.00.00 | RESERVA DE CONTINGÊNCIA | | | | 250.000,00 | |
| 9.9.99.00 | RESERVA DE CONTINGÊNCIA | | | 250.000,00 | | |
| 9.9.99.99 | RESERVA DE CONTINGÊNCIA | 1.500.00.999.000 | 250.000,00 | | | |
| TOTAL | | | | | | 9.705.000,00 |



PREFEITURA MUNICIPAL DE AROAZES

CENTRO - CNPJ:06554984/0001-39

Orçamento Programa - Exercício de 2026

NATUREZA DA DESPESA POR ORGÃO E UNIDADE

Anexo 02

Page 10

Lei: 351, Data: 16/12/2024

| PODER 02 PODER EXECUTIVO | | | | | | |
|---|---|------------------|------------|------------|------------|---------------------|
| ORGÃO 04 SECRETARIA MUNICIPAL DE PLANEJAMENTO | | | | | | |
| UNIDADE 00 SECRETARIA MUNICIPAL DE PLANEJAMENTO | | | | | | |
| Código | Especificação | F.R.-C.A. | Elemento | Modalidade | Grupo | Categoria Econômica |
| 3.0.00.00 | DESPESAS CORRENTES | | | | | 205.000,00 |
| 3.1.00.00 | PESSOAL E ENCARGOS SOCIAIS | | | | 200.000,00 | |
| 3.1.90.00 | APLICAÇÕES DIRETAS | | | 200.000,00 | | |
| 3.1.90.11 | VENCIMENTOS E VANTAGENS FIXAS - PESSOAL CIVIL | 1.500.00.999.000 | 200.000,00 | | | |
| 3.3.00.00 | OUTRAS DESPESAS CORRENTES | | | | 5.000,00 | |
| 3.3.90.00 | APLICAÇÕES DIRETAS | | | 5.000,00 | | |
| 3.3.90.14 | DIÁRIAS - CIVIL | 1.500.00.999.000 | 5.000,00 | | | |
| TOTAL | | | | | | 205.000,00 |



PREFEITURA MUNICIPAL DE AROAZES

CENTRO - CNPJ:06554984/0001-39

Orçamento Programa - Exercício de 2026

NATUREZA DA DESPESA POR ORGÃO E UNIDADE

Anexo 02

Page 11

Lei: 351, Data: 16/12/2024

| PODER 02 PODER EXECUTIVO | | | | | | |
|---|--|------------------|-----------|------------|-----------|---------------------|
| ORGÃO 05 SECRETARIA MUNICIPAL DE FINANÇAS | | | | | | |
| UNIDADE 00 SECRETARIA MUNICIPAL DE FINANÇAS | | | | | | |
| Código | Especificação | F.R.-C.A. | Elemento | Modalidade | Grupo | Categoria Econômica |
| 3.0.00.00 | DESPESAS CORRENTES | | | | | 135.000,00 |
| 3.1.00.00 | PESSOAL E ENCARGOS SOCIAIS | | | | 55.000,00 | |
| 3.1.90.00 | APLICAÇÕES DIRETAS | | | 55.000,00 | | |
| 3.1.90.11 | VENCIMENTOS E VANTAGENS FIXAS - PESSOAL CIVIL | 1.500.00.999.000 | 50.000,00 | | | |
| 3.1.90.13 | OBRIGAÇÕES PATRONAIS | 1.500.00.999.000 | 5.000,00 | | | |
| 3.3.00.00 | OUTRAS DESPESAS CORRENTES | | | | 80.000,00 | |
| 3.3.90.00 | APLICAÇÕES DIRETAS | | | 80.000,00 | | |
| 3.3.90.14 | DIÁRIAS - CIVIL | 1.500.00.999.000 | 30.000,00 | | | |
| 3.3.90.30 | MATERIAL DE CONSUMO | 1.500.00.999.000 | 5.000,00 | | | |
| 3.3.90.36 | OUTROS SERVIÇOS DE TERCEIROS - PESSOA FÍSICA | 1.500.00.999.000 | 15.000,00 | | | |
| 3.3.90.39 | OUTROS SERVIÇOS DE TERCEIROS - PESSOA JURÍDICA | 1.500.00.999.000 | 30.000,00 | | | |
| 4.0.00.00 | DESPESAS DE CAPITAL | | | | | 20.000,00 |
| 4.4.00.00 | INVESTIMENTOS | | | | 20.000,00 | |
| 4.4.90.00 | APLICAÇÕES DIRETAS | | | 20.000,00 | | |
| 4.4.90.52 | EQUIPAMENTOS E MATERIAL PERMANENTE | 1.500.00.999.000 | 20.000,00 | | | |
| TOTAL | | | | | | 155.000,00 |



PREFEITURA MUNICIPAL DE AROAZES

CENTRO - CNPJ:06554984/0001-39

Orçamento Programa - Exercício de 2026

NATUREZA DA DESPESA POR ORGÃO E UNIDADE

Anexo 02

Page 12

Lei: 351, Data: 16/12/2024

| Código | Especificação | F.R.-C.A. | Elemento | Modalidade | Grupo | Categoria Econômica |
|--------------|--|------------------|-----------|------------|-----------|---------------------|
| PODER | 02 PODER EXECUTIVO | | | | | |
| ORGÃO | 05 SECRETARIA MUNICIPAL DE FINANÇAS | | | | | |
| UNIDADE | 01 SETOR TRIBUTARIO | | | | | |
| 3.0.00.00 | DESPESAS CORRENTES | | | | | 66.000,00 |
| 3.3.00.00 | OUTRAS DESPESAS CORRENTES | | | | 66.000,00 | |
| 3.3.90.00 | APLICAÇÕES DIRETAS | | | 66.000,00 | | |
| 3.3.90.30 | MATERIAL DE CONSUMO | 1.500.00.999.000 | 3.000,00 | | | |
| 3.3.90.36 | OUTROS SERVIÇOS DE TERCEIROS - PESSOA FÍSICA | 1.500.00.999.000 | 2.000,00 | | | |
| 3.3.90.39 | OUTROS SERVIÇOS DE TERCEIROS - PESSOA JURÍDICA | 1.500.00.999.000 | 60.000,00 | | | |
| 3.3.90.40 | SERVIÇOS DE TECNOLOGIA DA INFORMAÇÃO E COMUNICAÇÃO | 1.500.00.999.000 | 1.000,00 | | | |
| 4.0.00.00 | DESPESAS DE CAPITAL | | | | | 20.000,00 |
| 4.4.00.00 | INVESTIMENTOS | | | | 20.000,00 | |
| 4.4.90.00 | APLICAÇÕES DIRETAS | | | 20.000,00 | | |
| 4.4.90.52 | EQUIPAMENTOS E MATERIAL PERMANENTE | 1.500.00.999.000 | 20.000,00 | | | |
| TOTAL | | | | | | 86.000,00 |



PREFEITURA MUNICIPAL DE AROAZES

CENTRO - CNPJ:06554984/0001-39

Orçamento Programa - Exercício de 2026

NATUREZA DA DESPESA POR ORGÃO E UNIDADE

Anexo 02

Page 13

Lei: 351, Data: 16/12/2024

| Código | Especificação | F.R.-C.A. | Elemento | Modalidade | Grupo | Categoria Econômica |
|--------------|--|------------------|-----------|------------|-----------|---------------------|
| PODER | 02 PODER EXECUTIVO | | | | | |
| ORGÃO | 05 SECRETARIA MUNICIPAL DE FINANÇAS | | | | | |
| UNIDADE | 02 SETOR IMOBILIARIO | | | | | |
| 3.0.00.00 | DESPESAS CORRENTES | | | | | 55.000,00 |
| 3.1.00.00 | PESSOAL E ENCARGOS SOCIAIS | | | | 15.000,00 | |
| 3.1.90.00 | APLICAÇÕES DIRETAS | | | 15.000,00 | | |
| 3.1.90.11 | VENCIMENTOS E VANTAGENS FIXAS - PESSOAL CIVIL | 1.500.00.999.000 | 15.000,00 | | | |
| 3.3.00.00 | OUTRAS DESPESAS CORRENTES | | | | 40.000,00 | |
| 3.3.90.00 | APLICAÇÕES DIRETAS | | | 40.000,00 | | |
| 3.3.90.14 | DIÁRIAS - CIVIL | 1.500.00.999.000 | 10.000,00 | | | |
| 3.3.90.30 | MATERIAL DE CONSUMO | 1.500.00.999.000 | 10.000,00 | | | |
| 3.3.90.36 | OUTROS SERVIÇOS DE TERCEIROS - PESSOA FÍSICA | 1.500.00.999.000 | 10.000,00 | | | |
| 3.3.90.39 | OUTROS SERVIÇOS DE TERCEIROS - PESSOA JURÍDICA | 1.500.00.999.000 | 10.000,00 | | | |
| 4.0.00.00 | DESPESAS DE CAPITAL | | | | | 10.000,00 |
| 4.4.00.00 | INVESTIMENTOS | | | | 10.000,00 | |
| 4.4.90.00 | APLICAÇÕES DIRETAS | | | 10.000,00 | | |
| 4.4.90.52 | EQUIPAMENTOS E MATERIAL PERMANENTE | 1.500.00.999.000 | 10.000,00 | | | |
| TOTAL | | | | | | 65.000,00 |



PREFEITURA MUNICIPAL DE AROAZES

CENTRO - CNPJ:06554984/0001-39

Anexo 02

Page 14

Orçamento Programa - Exercício de 2026

NATUREZA DA DESPESA POR ORGÃO E UNIDADE

Lei: 351, Data: 16/12/2024

| PODER 02 PODER EXECUTIVO | | | | | | |
|---|--|------------------|------------|------------|------------|---------------------|
| ORGÃO 05 SECRETARIA MUNICIPAL DE FINANÇAS | | | | | | |
| UNIDADE 03 SETOR DE CONTABILIDADE | | | | | | |
| Código | Especificação | F.R.-C.A. | Elemento | Modalidade | Grupo | Categoria Econômica |
| 3.0.00.00 | DESPESAS CORRENTES | | | | | 270.000,00 |
| 3.3.00.00 | OUTRAS DESPESAS CORRENTES | | | | 270.000,00 | |
| 3.3.90.00 | APLICAÇÕES DIRETAS | | | 270.000,00 | | |
| 3.3.90.30 | MATERIAL DE CONSUMO | 1.500.00.999.000 | 10.000,00 | | | |
| 3.3.90.36 | OUTROS SERVIÇOS DE TERCEIROS - PESSOA FÍSICA | 1.500.00.999.000 | 10.000,00 | | | |
| 3.3.90.39 | OUTROS SERVIÇOS DE TERCEIROS - PESSOA JURÍDICA | 1.500.00.999.000 | 250.000,00 | | | |
| 4.0.00.00 | DESPESAS DE CAPITAL | | | | | 10.000,00 |
| 4.4.00.00 | INVESTIMENTOS | | | | 10.000,00 | |
| 4.4.90.00 | APLICAÇÕES DIRETAS | | | 10.000,00 | | |
| 4.4.90.52 | EQUIPAMENTOS E MATERIAL PERMANENTE | 1.500.00.999.000 | 10.000,00 | | | |
| TOTAL | | | | | | 280.000,00 |

**PREFEITURA MUNICIPAL DE AROAZES**

CENTRO - CNPJ:06554984/0001-39

Anexo 02

Page 15

Orçamento Programa - Exercício de 2026

NATUREZA DA DESPESA POR ORGÃO E UNIDADE

Lei: 351, Data: 16/12/2024

| PODER 02 PODER EXECUTIVO | | | | | | |
|---|--|------------------|------------|--------------|--------------|---------------------|
| ORGÃO 06 SECRETARIA MUNICIPAL DE EDUCAÇÃO | | | | | | |
| UNIDADE 01 SECRETARIA MUNICIPAL DE EDUCAÇÃO | | | | | | |
| Código | Especificação | F.R.-C.A. | Elemento | Modalidade | Grupo | Categoria Econômica |
| 3.0.00.00 | DESPESAS CORRENTES | | | | | 100.000,00 |
| 3.0.00.00 | DESPESAS CORRENTES | | | | | 2.205.000,00 |
| 3.1.00.00 | PESSOAL E ENCARGOS SOCIAIS | | | | 675.000,00 | |
| 3.1.90.00 | APLICAÇÕES DIRETAS | | | 655.000,00 | | |
| 3.1.90.04 | CONTRATAÇÃO POR TEMPO DETERMINADO | 1.500.00.200.000 | 20.000,00 | | | |
| 3.1.90.11 | VENCIMENTOS E VANTAGENS FIXAS - PESSOAL CIVIL | 1.500.00.200.000 | 470.000,00 | | | |
| 3.1.90.13 | OBRIGAÇÕES PATRONAIS | 1.500.00.200.000 | 125.000,00 | | | |
| 3.1.90.16 | OUTRAS DESPESAS VARIÁVEIS - PESSOAL CIVIL | 1.500.00.200.000 | 10.000,00 | | | |
| 3.1.90.91 | SENTENÇAS JUDICIAIS | 1.500.00.200.000 | 15.000,00 | | | |
| 3.1.90.92 | DESPESAS DE EXERCÍCIOS ANTERIORES | 1.500.00.200.000 | 15.000,00 | | | |
| 3.1.91.00 | APLICAÇÕES DIRETAS- INTRA-ORÇAMENTÁRIAS | | | 20.000,00 | | |
| 3.1.91.13 | OBRIGAÇÕES PATRONAIS | 1.500.00.200.000 | 20.000,00 | | | |
| 3.3.00.00 | OUTRAS DESPESAS CORRENTES | | | | 1.630.000,00 | |
| 3.3.90.00 | APLICAÇÕES DIRETAS | | | 1.630.000,00 | | |
| 3.3.90.14 | DIÁRIAS - CIVIL | 1.500.00.200.000 | 35.000,00 | | | |
| 3.3.90.18 | AUXÍLIO FINANCEIRO A ESTUDANTES | 1.500.00.200.000 | 10.000,00 | | | |
| 3.3.90.30 | MATERIAL DE CONSUMO | 1.500.00.200.000 | 325.000,00 | | | |
| 3.3.90.36 | OUTROS SERVIÇOS DE TERCEIROS - PESSOA FÍSICA | 1.500.00.200.000 | 455.000,00 | | | |
| 3.3.90.39 | OUTROS SERVIÇOS DE TERCEIROS - PESSOA JURÍDICA | 1.500.00.200.000 | 685.000,00 | | | |
| 3.3.90.39 | OUTROS SERVIÇOS DE TERCEIROS - PESSOA JURÍDICA | 1.569.01.999.000 | 100.000,00 | | | |
| 3.3.90.92 | DESPESAS DE EXERCÍCIOS ANTERIORES | 1.500.00.200.000 | 20.000,00 | | | |
| 4.0.00.00 | DESPESAS DE CAPITAL | | | | | 210.000,00 |
| 4.4.00.00 | INVESTIMENTOS | | | | 210.000,00 | |
| 4.4.90.00 | APLICAÇÕES DIRETAS | | | 210.000,00 | | |
| 4.4.90.51 | OBRAS E INSTALAÇÕES | 1.500.00.200.000 | 135.000,00 | | | |
| 4.4.90.52 | EQUIPAMENTOS E MATERIAL PERMANENTE | 1.500.00.200.000 | 50.000,00 | | | |
| 4.4.90.61 | AQUISIÇÃO DE IMÓVEIS | 1.500.00.200.000 | 25.000,00 | | | |
| TOTAL | | | | | | 2.515.000,00 |

**PREFEITURA MUNICIPAL DE AROAZES**

CENTRO - CNPJ:06554984/0001-39

Anexo 02

Page 16

Orçamento Programa - Exercício de 2026

NATUREZA DA DESPESA POR ORGÃO E UNIDADE

Lei: 351, Data: 16/12/2024

| PODER 02 PODER EXECUTIVO | | | | | | |
|--|--|------------------|--------------|--------------|--------------|---------------------|
| ORGÃO 06 SECRETARIA MUNICIPAL DE EDUCAÇÃO | | | | | | |
| UNIDADE 02 PROGRAMAS ESPECIAIS DA EDUCAÇÃO | | | | | | |
| Código | Especificação | F.R.-C.A. | Elemento | Modalidade | Grupo | Categoria Econômica |
| 3.0.00.00 | DESPESAS CORRENTES | | | | | 485.000,00 |
| 3.0.00.00 | DESPESAS CORRENTES | | | | | 75.000,00 |
| 3.0.00.00 | DESPESAS CORRENTES | | | | | 150.000,00 |
| 3.0.00.00 | DESPESAS CORRENTES | | | | | 172.000,00 |
| 3.0.00.00 | DESPESAS CORRENTES | | | | | 105.000,00 |
| 3.0.00.00 | DESPESAS CORRENTES | | | | | 120.000,00 |
| 3.3.00.00 | OUTRAS DESPESAS CORRENTES | | | | 1.107.000,00 | |
| 3.3.90.00 | APLICAÇÕES DIRETAS | | | 1.107.000,00 | | |
| 3.3.90.30 | MATERIAL DE CONSUMO | 1.550.01.999.000 | 400.000,00 | | | |
| 3.3.90.30 | MATERIAL DE CONSUMO | 1.551.01.999.000 | 30.000,00 | | | |
| 3.3.90.30 | MATERIAL DE CONSUMO | 1.552.01.999.000 | 150.000,00 | | | |
| 3.3.90.30 | MATERIAL DE CONSUMO | 1.553.01.999.000 | 50.000,00 | | | |
| 3.3.90.30 | MATERIAL DE CONSUMO | 1.569.01.999.000 | 60.000,00 | | | |
| 3.3.90.30 | MATERIAL DE CONSUMO | 1.576.01.999.000 | 120.000,00 | | | |
| 3.3.90.36 | OUTROS SERVIÇOS DE TERCEIROS - PESSOA FÍSICA | 1.550.01.999.000 | 25.000,00 | | | |
| 3.3.90.36 | OUTROS SERVIÇOS DE TERCEIROS - PESSOA FÍSICA | 1.551.01.999.000 | 30.000,00 | | | |
| 3.3.90.36 | OUTROS SERVIÇOS DE TERCEIROS - PESSOA FÍSICA | 1.553.01.999.000 | 15.000,00 | | | |
| 3.3.90.39 | OUTROS SERVIÇOS DE TERCEIROS - PESSOA JURÍDICA | 1.550.01.999.000 | 60.000,00 | | | |
| 3.3.90.39 | OUTROS SERVIÇOS DE TERCEIROS - PESSOA JURÍDICA | 1.551.01.999.000 | 10.000,00 | | | |
| 3.3.90.39 | OUTROS SERVIÇOS DE TERCEIROS - PESSOA JURÍDICA | 1.553.01.999.000 | 40.000,00 | | | |
| 3.3.90.39 | OUTROS SERVIÇOS DE TERCEIROS - PESSOA JURÍDICA | 1.569.01.999.000 | 100.000,00 | | | |
| 3.3.90.40 | SERVIÇOS DE TECNOLOGIA DA INFORMAÇÃO E COMUNICAÇÃO | 1.551.01.999.000 | 5.000,00 | | | |
| 3.3.90.93 | INDENIZAÇÕES E RESTITUIÇÕES | 1.569.01.999.000 | 12.000,00 | | | |
| 4.0.00.00 | DESPESAS DE CAPITAL | | | | | 50.000,00 |
| 4.0.00.00 | DESPESAS DE CAPITAL | | | | | 25.000,00 |
| 4.0.00.00 | DESPESAS DE CAPITAL | | | | | 30.000,00 |
| 4.0.00.00 | DESPESAS DE CAPITAL | | | | | 1.940.000,00 |
| 4.0.00.00 | DESPESAS DE CAPITAL | | | | | 45.000,00 |
| 4.0.00.00 | DESPESAS DE CAPITAL | | | | | 3.025.000,00 |
| 4.4.00.00 | INVESTIMENTOS | | | | 5.115.000,00 | |
| 4.4.90.00 | APLICAÇÕES DIRETAS | | | 5.115.000,00 | | |
| 4.4.90.51 | OBRAS E INSTALAÇÕES | 1.500.00.200.000 | 50.000,00 | | | |
| 4.4.90.51 | OBRAS E INSTALAÇÕES | 1.569.01.999.000 | 1.300.000,00 | | | |
| 4.4.90.51 | OBRAS E INSTALAÇÕES | 1.570.00.999.000 | 1.500.000,00 | | | |
| 4.4.90.51 | OBRAS E INSTALAÇÕES | 1.570.01.999.000 | 1.525.000,00 | | | |
| 4.4.90.51 | OBRAS E INSTALAÇÕES | 1.571.01.999.000 | 45.000,00 | | | |
| 4.4.90.52 | EQUIPAMENTOS E MATERIAL PERMANENTE | 1.550.01.999.000 | 25.000,00 | | | |
| 4.4.90.52 | EQUIPAMENTOS E MATERIAL PERMANENTE | 1.551.01.999.000 | 30.000,00 | | | |
| 4.4.90.52 | EQUIPAMENTOS E MATERIAL PERMANENTE | 1.569.01.999.000 | 640.000,00 | | | |
| TOTAL | | | | | | 6.222.000,00 |

**PREFEITURA MUNICIPAL DE AROAZES**

CENTRO - CNPJ:06554984/0001-39

Anexo 02

Page 17

Orçamento Programa - Exercício de 2026

NATUREZA DA DESPESA POR ORGÃO E UNIDADE

Lei: 351, Data: 16/12/2024

| PODER | 02 PODER EXECUTIVO | | | | | |
|-----------|---|------------------|--------------|--------------|--------------|---------------------|
| ORGÃO | 06 SECRETARIA MUNICIPAL DE EDUCAÇÃO | | | | | |
| UNIDADE | 03 FUNDEB | | | | | |
| Código | Especificação | F.R.-C.A. | Elemento | Modalidade | Grupo | Categoria Econômica |
| 3.0.00.00 | DESPESAS CORRENTES | | | | | 6.145.000,00 |
| 3.0.00.00 | DESPESAS CORRENTES | | | | | 80.000,00 |
| 3.0.00.00 | DESPESAS CORRENTES | | | | | 1.000,00 |
| 3.0.00.00 | DESPESAS CORRENTES | | | | | 600.000,00 |
| 3.0.00.00 | DESPESAS CORRENTES | | | | | 2.145.000,00 |
| 3.0.00.00 | DESPESAS CORRENTES | | | | | 2.801.000,00 |
| 3.1.00.00 | PESSOAL E ENCARGOS SOCIAIS | | | | 9.113.000,00 | |
| 3.1.90.00 | APLICAÇÕES DIRETAS | | | 7.753.000,00 | | |
| 3.1.90.04 | CONTRATAÇÃO POR TEMPO DETERMINADO | 1.540.01.230.000 | 25.000,00 | | | |
| 3.1.90.11 | VENCIMENTOS E VANTAGENS FIXAS - PESSOAL CIVIL | 1.540.01.230.000 | 4.020.000,00 | | | |
| 3.1.90.11 | VENCIMENTOS E VANTAGENS FIXAS - PESSOAL CIVIL | 1.541.01.230.000 | 1.400.000,00 | | | |
| 3.1.90.11 | VENCIMENTOS E VANTAGENS FIXAS - PESSOAL CIVIL | 1.542.01.230.000 | 2.020.000,00 | | | |
| 3.1.90.13 | OBRIGAÇÕES PATRONAIS | 1.540.01.230.000 | 188.000,00 | | | |
| 3.1.90.16 | OUTRAS DESPESAS VARIÁVEIS - PESSOAL CIVIL | 1.540.01.230.000 | 39.000,00 | | | |
| 3.1.90.91 | SENTENÇAS JUDICIAIS | 1.540.01.230.000 | 31.000,00 | | | |
| 3.1.90.92 | DESPESAS DE EXERCÍCIOS ANTERIORES | 1.540.01.230.000 | 30.000,00 | | | |
| 3.1.91.00 | APLICAÇÕES DIRETAS- INTRA-ORÇAMENTÁRIAS | | | 1.360.000,00 | | |
| 3.1.91.13 | OBRIGAÇÕES PATRONAIS | 1.540.01.230.000 | 635.000,00 | | | |
| 3.1.91.13 | OBRIGAÇÕES PATRONAIS | 1.541.01.230.000 | 675.000,00 | | | |
| 3.1.91.13 | OBRIGAÇÕES PATRONAIS | 1.542.01.230.000 | 20.000,00 | | | |
| 3.1.91.92 | DESPESAS DE EXERCÍCIOS ANTERIORES | 1.540.01.230.000 | 30.000,00 | | | |
| 3.3.00.00 | OUTRAS DESPESAS CORRENTES | | | | 2.659.000,00 | |
| 3.3.90.00 | APLICAÇÕES DIRETAS | | | 2.659.000,00 | | |
| 3.3.90.08 | OUTROS BENEFÍCIOS ASSISTENCIAIS DO SERVIDOR E DO MILIT/ | 1.540.01.999.000 | 2.000,00 | | | |
| 3.3.90.08 | OUTROS BENEFÍCIOS ASSISTENCIAIS DO SERVIDOR E DO MILIT/ | 1.540.01.230.000 | 25.000,00 | | | |
| 3.3.90.14 | DIÁRIAS - CIVIL | 1.540.01.999.000 | 25.000,00 | | | |
| 3.3.90.30 | MATERIAL DE CONSUMO | 1.540.01.999.000 | 615.000,00 | | | |
| 3.3.90.30 | MATERIAL DE CONSUMO | 1.541.01.999.000 | 20.000,00 | | | |
| 3.3.90.30 | MATERIAL DE CONSUMO | 1.542.01.999.000 | 360.000,00 | | | |
| 3.3.90.30 | MATERIAL DE CONSUMO | 1.543.01.999.000 | 250.000,00 | | | |
| 3.3.90.36 | OUTROS SERVIÇOS DE TERCEIROS - PESSOA FÍSICA | 1.540.01.999.000 | 45.000,00 | | | |
| 3.3.90.36 | OUTROS SERVIÇOS DE TERCEIROS - PESSOA FÍSICA | 1.540.01.230.000 | 10.000,00 | | | |
| 3.3.90.36 | OUTROS SERVIÇOS DE TERCEIROS - PESSOA FÍSICA | 1.542.01.999.000 | 100.000,00 | | | |
| 3.3.90.36 | OUTROS SERVIÇOS DE TERCEIROS - PESSOA FÍSICA | 1.543.01.999.000 | 250.000,00 | | | |
| 3.3.90.39 | OUTROS SERVIÇOS DE TERCEIROS - PESSOA JURÍDICA | 1.540.01.999.000 | 350.000,00 | | | |
| 3.3.90.39 | OUTROS SERVIÇOS DE TERCEIROS - PESSOA JURÍDICA | 1.541.01.999.000 | 50.000,00 | | | |
| 3.3.90.39 | OUTROS SERVIÇOS DE TERCEIROS - PESSOA JURÍDICA | 1.542.00.999.000 | 1.000,00 | | | |
| 3.3.90.39 | OUTROS SERVIÇOS DE TERCEIROS - PESSOA JURÍDICA | 1.542.01.999.000 | 300.000,00 | | | |
| 3.3.90.39 | OUTROS SERVIÇOS DE TERCEIROS - PESSOA JURÍDICA | 1.543.01.999.000 | 100.000,00 | | | |
| 3.3.90.39 | OUTROS SERVIÇOS DE TERCEIROS - PESSOA JURÍDICA | 2.540.01.999.000 | 1.000,00 | | | |
| 3.3.90.39 | OUTROS SERVIÇOS DE TERCEIROS - PESSOA JURÍDICA | 2.541.01.999.000 | 80.000,00 | | | |
| 3.3.90.47 | OBRIGAÇÕES TRIBUTÁRIAS E CONTRIBUTIVAS | 1.540.01.999.000 | 20.000,00 | | | |
| 3.3.90.91 | SENTENÇAS JUDICIAIS | 1.540.01.999.000 | 5.000,00 | | | |
| 3.3.90.92 | DESPESAS DE EXERCÍCIOS ANTERIORES | 1.540.01.999.000 | 50.000,00 | | | |
| 4.0.00.00 | DESPESAS DE CAPITAL | | | | | 100.000,00 |
| 4.0.00.00 | DESPESAS DE CAPITAL | | | | | 1.200.000,00 |



PREFEITURA MUNICIPAL DE AROAZES

CENTRO - CNPJ:06554984/0001-39

Orçamento Programa - Exercício de 2026

NATUREZA DA DESPESA POR ORGÃO E UNIDADE

Anexo 02

Page 18

Lei: 351, Data: 16/12/2024

| Código | Especificação | F.R.-C.A. | Elemento | Modalidade | Grupo | Categoria Econômica |
|--------------|-------------------------------------|------------------|------------|--------------|--------------|----------------------|
| PODER | 02 PODER EXECUTIVO | | | | | |
| ORGÃO | 06 SECRETARIA MUNICIPAL DE EDUCAÇÃO | | | | | |
| UNIDADE | 03 FUNDEB | | | | | |
| 4.0.00.00 | DESPESAS DE CAPITAL | | | | | 550.000,00 |
| 4.4.00.00 | INVESTIMENTOS | | | | 1.850.000,00 | |
| 4.4.90.00 | APLICAÇÕES DIRETAS | | | 1.850.000,00 | | |
| 4.4.90.51 | OBRAS E INSTALAÇÕES | 1.540.01.999.000 | 510.000,00 | | | |
| 4.4.90.51 | OBRAS E INSTALAÇÕES | 1.542.01.999.000 | 600.000,00 | | | |
| 4.4.90.52 | EQUIPAMENTOS E MATERIAL PERMANENTE | 1.540.01.999.000 | 35.000,00 | | | |
| 4.4.90.52 | EQUIPAMENTOS E MATERIAL PERMANENTE | 1.542.01.999.000 | 600.000,00 | | | |
| 4.4.90.52 | EQUIPAMENTOS E MATERIAL PERMANENTE | 1.543.01.999.000 | 100.000,00 | | | |
| 4.4.90.61 | AQUISIÇÃO DE IMÓVEIS | 1.540.01.999.000 | 5.000,00 | | | |
| TOTAL | | | | | | 13.622.000,00 |



PREFEITURA MUNICIPAL DE AROAZES

CENTRO - CNPJ:06554984/0001-39

Orçamento Programa - Exercício de 2026

NATUREZA DA DESPESA POR ORGÃO E UNIDADE

Anexo 02

Page 19

Lei: 351, Data: 16/12/2024

| PODER 02 PODER EXECUTIVO | | | | | | |
|---|---------------------|------------------|-----------|------------|-----------|---------------------|
| ORGÃO 07 SEC. MUN. DE DESPORTO LAZER E TURISMO | | | | | | |
| UNIDADE 00 SEC. MUN. DE DESPORTO, LAZER E TURISMO | | | | | | |
| Código | Especificação | F.R.-C.A. | Elemento | Modalidade | Grupo | Categoria Econômica |
| 4.0.00.00 | DESPESAS DE CAPITAL | | | | | 30.000,00 |
| 4.4.00.00 | INVESTIMENTOS | | | | 30.000,00 | |
| 4.4.90.00 | APLICAÇÕES DIRETAS | | | 30.000,00 | | |
| 4.4.90.51 | OBRAS E INSTALAÇÕES | 1.700.00.999.000 | 30.000,00 | | | |
| TOTAL | | | | | | 30.000,00 |



PREFEITURA MUNICIPAL DE AROAZES

CENTRO - CNPJ:06554984/0001-39

Anexo 02

Page 20

Orçamento Programa - Exercício de 2026

NATUREZA DA DESPESA POR ORGÃO E UNIDADE

Lei: 351, Data: 16/12/2024

| Código | Especificação | F.R.-C.A. | Elemento | Modalidade | Grupo | Categoria Econômica |
|--------------|---|------------------|------------|------------|------------|---------------------|
| PODER | 02 PODER EXECUTIVO | | | | | |
| ORGÃO | 07 SEC. MUN. DE DESPORTO LAZER E TURISMO | | | | | |
| UNIDADE | 01 SETOR DE ESPORTES | | | | | |
| 3.0.00.00 | DESPESAS CORRENTES | | | | | 242.000,00 |
| 3.1.00.00 | PESSOAL E ENCARGOS SOCIAIS | | | | 112.000,00 | |
| 3.1.90.00 | APLICAÇÕES DIRETAS | | | 112.000,00 | | |
| 3.1.90.11 | VENCIMENTOS E VANTAGENS FIXAS - PESSOAL CIVIL | 1.500.00.999.000 | 100.000,00 | | | |
| 3.1.90.13 | OBRIGAÇÕES PATRONAIS | 1.500.00.999.000 | 10.000,00 | | | |
| 3.1.90.16 | OUTRAS DESPESAS VARIÁVEIS - PESSOAL CIVIL | 1.500.00.999.000 | 2.000,00 | | | |
| 3.3.00.00 | OUTRAS DESPESAS CORRENTES | | | | 130.000,00 | |
| 3.3.90.00 | APLICAÇÕES DIRETAS | | | 130.000,00 | | |
| 3.3.90.14 | DIÁRIAS - CIVIL | 1.500.00.999.000 | 5.000,00 | | | |
| 3.3.90.30 | MATERIAL DE CONSUMO | 1.500.00.999.000 | 20.000,00 | | | |
| 3.3.90.31 | PREMIAÇÕES CULTURAIS, ARTÍSTICAS, CIENTÍFICAS, DESPORTI | 1.500.00.999.000 | 15.000,00 | | | |
| 3.3.90.36 | OUTROS SERVIÇOS DE TERCEIROS - PESSOA FÍSICA | 1.500.00.999.000 | 40.000,00 | | | |
| 3.3.90.39 | OUTROS SERVIÇOS DE TERCEIROS - PESSOA JURÍDICA | 1.500.00.999.000 | 50.000,00 | | | |
| 4.0.00.00 | DESPESAS DE CAPITAL | | | | | 230.000,00 |
| 4.0.00.00 | DESPESAS DE CAPITAL | | | | | 100.000,00 |
| 4.4.00.00 | INVESTIMENTOS | | | | 330.000,00 | |
| 4.4.90.00 | APLICAÇÕES DIRETAS | | | 330.000,00 | | |
| 4.4.90.51 | OBRAS E INSTALAÇÕES | 1.500.00.999.000 | 180.000,00 | | | |
| 4.4.90.51 | OBRAS E INSTALAÇÕES | 1.700.05.999.000 | 100.000,00 | | | |
| 4.4.90.52 | EQUIPAMENTOS E MATERIAL PERMANENTE | 1.500.00.999.000 | 50.000,00 | | | |
| TOTAL | | | | | | 572.000,00 |



PREFEITURA MUNICIPAL DE AROAZES

CENTRO - CNPJ:06554984/0001-39

Anexo 02

Page 21

Orçamento Programa - Exercício de 2026

NATUREZA DA DESPESA POR ORGÃO E UNIDADE

Lei: 351, Data: 16/12/2024

| PODER 02 PODER EXECUTIVO | | | | | | |
|--|--|------------------|-----------|------------|-----------|---------------------|
| ORGÃO 07 SEC. MUN. DE DESPORTO LAZER E TURISMO | | | | | | |
| UNIDADE 02 SETOR DE LAZER E TURISMO | | | | | | |
| Código | Especificação | F.R.-C.A. | Elemento | Modalidade | Grupo | Categoria Econômica |
| 3.0.00.00 | DESPESAS CORRENTES | | | | | 20.000,00 |
| 3.0.00.00 | DESPESAS CORRENTES | | | | | 30.000,00 |
| 3.3.00.00 | OUTRAS DESPESAS CORRENTES | | | | 50.000,00 | |
| 3.3.90.00 | APLICAÇÕES DIRETAS | | | 50.000,00 | | |
| 3.3.90.30 | MATERIAL DE CONSUMO | 1.500.00.999.000 | 10.000,00 | | | |
| 3.3.90.30 | MATERIAL DE CONSUMO | 1.701.00.999.000 | 10.000,00 | | | |
| 3.3.90.36 | OUTROS SERVIÇOS DE TERCEIROS - PESSOA FÍSICA | 1.500.00.999.000 | 10.000,00 | | | |
| 3.3.90.39 | OUTROS SERVIÇOS DE TERCEIROS - PESSOA JURÍDICA | 1.500.00.999.000 | 10.000,00 | | | |
| 3.3.90.39 | OUTROS SERVIÇOS DE TERCEIROS - PESSOA JURÍDICA | 1.701.00.999.000 | 10.000,00 | | | |
| 4.0.00.00 | DESPESAS DE CAPITAL | | | | | 10.000,00 |
| 4.4.00.00 | INVESTIMENTOS | | | | 10.000,00 | |
| 4.4.90.00 | APLICAÇÕES DIRETAS | | | 10.000,00 | | |
| 4.4.90.52 | EQUIPAMENTOS E MATERIAL PERMANENTE | 1.500.00.999.000 | 10.000,00 | | | |
| TOTAL | | | | | | 60.000,00 |



PREFEITURA MUNICIPAL DE AROAZES

CENTRO - CNPJ:06554984/0001-39

Orçamento Programa - Exercício de 2026

NATUREZA DA DESPESA POR ORGÃO E UNIDADE

Anexo 02

Page 23

Lei: 351, Data: 16/12/2024

| Código | Especificação | F.R.-C.A. | Elemento | Modalidade | Grupo | Categoria Econômica |
|--------------|-----------------------------------|------------------|-----------|------------|-----------|---------------------|
| 3.0.00.00 | DESPESAS CORRENTES | | | | | 30.000,00 |
| 3.3.00.00 | OUTRAS DESPESAS CORRENTES | | | | 30.000,00 | |
| 3.3.90.00 | APLICAÇÕES DIRETAS | | | 30.000,00 | | |
| 3.3.90.92 | DESPESAS DE EXERCÍCIOS ANTERIORES | 1.751.00.999.000 | 30.000,00 | | | |
| 4.0.00.00 | DESPESAS DE CAPITAL | | | | | 30.000,00 |
| 4.4.00.00 | INVESTIMENTOS | | | | 30.000,00 | |
| 4.4.90.00 | APLICAÇÕES DIRETAS | | | 30.000,00 | | |
| 4.4.90.51 | OBRAS E INSTALAÇÕES | 1.754.46.999.000 | 30.000,00 | | | |
| TOTAL | | | | | | 60.000,00 |



PREFEITURA MUNICIPAL DE AROAZES

CENTRO - CNPJ:06554984/0001-39

Anexo 02

Page 24

Orçamento Programa - Exercício de 2026

NATUREZA DA DESPESA POR ORGÃO E UNIDADE

Lei: 351, Data: 16/12/2024

| Código | Especificação | F.R.-C.A. | Elemento | Modalidade | Grupo | Categoria Econômica |
|--------------|--|------------------|-----------|------------|-----------|---------------------|
| 3.0.00.00 | DESPESAS CORRENTES | | | | | 30.000,00 |
| 3.3.00.00 | OUTRAS DESPESAS CORRENTES | | | | 30.000,00 | |
| 3.3.90.00 | APLICAÇÕES DIRETAS | | | 30.000,00 | | |
| 3.3.90.30 | MATERIAL DE CONSUMO | 1.500.00.999.000 | 10.000,00 | | | |
| 3.3.90.36 | OUTROS SERVIÇOS DE TERCEIROS - PESSOA FÍSICA | 1.500.00.999.000 | 10.000,00 | | | |
| 3.3.90.39 | OUTROS SERVIÇOS DE TERCEIROS - PESSOA JURÍDICA | 1.500.00.999.000 | 10.000,00 | | | |
| 4.0.00.00 | DESPESAS DE CAPITAL | | | | | 10.000,00 |
| 4.4.00.00 | INVESTIMENTOS | | | | 10.000,00 | |
| 4.4.90.00 | APLICAÇÕES DIRETAS | | | 10.000,00 | | |
| 4.4.90.51 | OBRAS E INSTALAÇÕES | 1.500.00.999.000 | 10.000,00 | | | |
| TOTAL | | | | | | 40.000,00 |



PREFEITURA MUNICIPAL DE AROAZES

CENTRO - CNPJ:06554984/0001-39

Orçamento Programa - Exercício de 2026

NATUREZA DA DESPESA POR ORGÃO E UNIDADE

Anexo 02

Page 25

Lei: 351, Data: 16/12/2024

| PODER 02 PODER EXECUTIVO | | | | | | |
|--|--|------------------|------------|------------|------------|---------------------|
| ORGÃO 08 SECRETARIA MUNICIPAL DE OBRAS E URBANISMO | | | | | | |
| UNIDADE 03 SETO DE TRANSPORTES | | | | | | |
| Código | Especificação | F.R.-C.A. | Elemento | Modalidade | Grupo | Categoria Econômica |
| 3.0.00.00 | DESPESAS CORRENTES | | | | | 810.000,00 |
| 3.3.00.00 | OUTRAS DESPESAS CORRENTES | | | | 810.000,00 | |
| 3.3.90.00 | APLICAÇÕES DIRETAS | | | 810.000,00 | | |
| 3.3.90.30 | MATERIAL DE CONSUMO | 1.500.00.999.000 | 600.000,00 | | | |
| 3.3.90.36 | OUTROS SERVIÇOS DE TERCEIROS - PESSOA FÍSICA | 1.500.00.999.000 | 10.000,00 | | | |
| 3.3.90.39 | OUTROS SERVIÇOS DE TERCEIROS - PESSOA JURÍDICA | 1.500.00.999.000 | 200.000,00 | | | |
| 4.0.00.00 | DESPESAS DE CAPITAL | | | | | 10.000,00 |
| 4.4.00.00 | INVESTIMENTOS | | | | 10.000,00 | |
| 4.4.90.00 | APLICAÇÕES DIRETAS | | | 10.000,00 | | |
| 4.4.90.52 | EQUIPAMENTOS E MATERIAL PERMANENTE | 1.500.00.999.000 | 10.000,00 | | | |
| TOTAL | | | | | | 820.000,00 |

**PREFEITURA MUNICIPAL DE AROAZES**

CENTRO - CNPJ:06554984/0001-39

Anexo 02

Page 27

Orçamento Programa - Exercício de 2026

NATUREZA DA DESPESA POR ORGÃO E UNIDADE

Lei: 351, Data: 16/12/2024

| Código | Especificação | F.R.-C.A. | Elemento | Modalidade | Grupo | Categoria Econômica |
|--------------|---|------------------|--------------|--------------|--------------|---------------------|
| PODER | 02 PODER EXECUTIVO | | | | | |
| ORGÃO | 10 FUNDO MUNICIPAL DE SAUDE | | | | | |
| UNIDADE | 01 FUNDO MUNICIPAL DE SAUDE | | | | | |
| 3.0.00.00 | DESPESAS CORRENTES | | | | | 3.954.000,00 |
| 3.1.00.00 | PESSOAL E ENCARGOS SOCIAIS | | | | 1.802.000,00 | |
| 3.1.90.00 | APLICAÇÕES DIRETAS | | | 1.780.000,00 | | |
| 3.1.90.04 | CONTRATAÇÃO POR TEMPO DETERMINADO | 1.500.00.300.000 | 10.000,00 | | | |
| 3.1.90.11 | VENCIMENTOS E VANTAGENS FIXAS - PESSOAL CIVIL | 1.500.00.300.000 | 1.600.000,00 | | | |
| 3.1.90.13 | OBRIGAÇÕES PATRONAIS | 1.500.00.300.000 | 130.000,00 | | | |
| 3.1.90.91 | SENTENÇAS JUDICIAIS | 1.500.00.300.000 | 20.000,00 | | | |
| 3.1.90.92 | DESPESAS DE EXERCÍCIOS ANTERIORES | 1.500.00.300.000 | 20.000,00 | | | |
| 3.1.91.00 | APLICAÇÕES DIRETAS- INTRA-ORÇAMENTÁRIAS | | | 22.000,00 | | |
| 3.1.91.13 | OBRIGAÇÕES PATRONAIS | 1.500.00.300.000 | 20.000,00 | | | |
| 3.1.91.92 | DESPESAS DE EXERCÍCIOS ANTERIORES | 1.500.00.300.000 | 2.000,00 | | | |
| 3.3.00.00 | OUTRAS DESPESAS CORRENTES | | | | 2.152.000,00 | |
| 3.3.90.00 | APLICAÇÕES DIRETAS | | | 2.152.000,00 | | |
| 3.3.90.08 | OUTROS BENEFÍCIOS ASSISTENCIAIS DO SERVIDOR E DO MILIT/ | 1.500.00.300.000 | 2.000,00 | | | |
| 3.3.90.14 | DIÁRIAS - CIVIL | 1.500.00.300.000 | 60.000,00 | | | |
| 3.3.90.30 | MATERIAL DE CONSUMO | 1.500.00.300.000 | 1.000.000,00 | | | |
| 3.3.90.36 | OUTROS SERVIÇOS DE TERCEIROS - PESSOA FÍSICA | 1.500.00.300.000 | 270.000,00 | | | |
| 3.3.90.39 | OUTROS SERVIÇOS DE TERCEIROS - PESSOA JURÍDICA | 1.500.00.300.000 | 750.000,00 | | | |
| 3.3.90.40 | SERVIÇOS DE TECNOLOGIA DA INFORMAÇÃO E COMUNICAÇÃO | 1.500.00.300.000 | 10.000,00 | | | |
| 3.3.90.91 | SENTENÇAS JUDICIAIS | 1.500.00.300.000 | 30.000,00 | | | |
| 3.3.90.92 | DESPESAS DE EXERCÍCIOS ANTERIORES | 1.500.00.300.000 | 30.000,00 | | | |
| 4.0.00.00 | DESPESAS DE CAPITAL | | | | | 314.000,00 |
| 4.4.00.00 | INVESTIMENTOS | | | | 314.000,00 | |
| 4.4.90.00 | APLICAÇÕES DIRETAS | | | 314.000,00 | | |
| 4.4.90.51 | OBRAS E INSTALAÇÕES | 1.500.00.300.000 | 50.000,00 | | | |
| 4.4.90.51 | OBRAS E INSTALAÇÕES | 1.500.02.300.000 | 164.000,00 | | | |
| 4.4.90.52 | EQUIPAMENTOS E MATERIAL PERMANENTE | 1.500.00.300.000 | 50.000,00 | | | |
| 4.4.90.61 | AQUISIÇÃO DE IMÓVEIS | 1.500.00.300.000 | 50.000,00 | | | |
| TOTAL | | | | | | 4.268.000,00 |



PREFEITURA MUNICIPAL DE AROAZES

CENTRO - CNPJ:06554984/0001-39

Anexo 02

Page 28

Orçamento Programa - Exercício de 2026

NATUREZA DA DESPESA POR ORGÃO E UNIDADE

Lei: 351, Data: 16/12/2024

| PODER | 02 PODER EXECUTIVO | | | | | |
|-----------|---|------------------|--------------|--------------|--------------|---------------------|
| ORGÃO | 10 FUNDO MUNICIPAL DE SAUDE | | | | | |
| UNIDADE | 02 PROGRAMAS ESPECIAIS DE SAUDE | | | | | |
| Código | Especificação | F.R.-C.A. | Elemento | Modalidade | Grupo | Categoria Econômica |
| 3.0.00.00 | DESPESAS CORRENTES | | | | | 600.000,00 |
| 3.0.00.00 | DESPESAS CORRENTES | | | | | 2.040.000,00 |
| 3.0.00.00 | DESPESAS CORRENTES | | | | | 200.000,00 |
| 3.0.00.00 | DESPESAS CORRENTES | | | | | 195.000,00 |
| 3.0.00.00 | DESPESAS CORRENTES | | | | | 736.000,00 |
| 3.0.00.00 | DESPESAS CORRENTES | | | | | 160.000,00 |
| 3.0.00.00 | DESPESAS CORRENTES | | | | | 7.536.000,00 |
| 3.1.00.00 | PESSOAL E ENCARGOS SOCIAIS | | | | 6.372.000,00 | |
| 3.1.90.00 | APLICAÇÕES DIRETAS | | | 5.940.000,00 | | |
| 3.1.90.04 | CONTRATAÇÃO POR TEMPO DETERMINADO | 1.600.02.999.000 | 5.000,00 | | | |
| 3.1.90.04 | CONTRATAÇÃO POR TEMPO DETERMINADO | 1.621.02.999.000 | 10.000,00 | | | |
| 3.1.90.11 | VENCIMENTOS E VANTAGENS FIXAS - PESSOAL CIVIL | 1.600.02.999.000 | 3.685.000,00 | | | |
| 3.1.90.11 | VENCIMENTOS E VANTAGENS FIXAS - PESSOAL CIVIL | 1.602.02.999.000 | 5.000,00 | | | |
| 3.1.90.11 | VENCIMENTOS E VANTAGENS FIXAS - PESSOAL CIVIL | 1.604.02.999.000 | 600.000,00 | | | |
| 3.1.90.11 | VENCIMENTOS E VANTAGENS FIXAS - PESSOAL CIVIL | 1.605.02.999.000 | 400.000,00 | | | |
| 3.1.90.11 | VENCIMENTOS E VANTAGENS FIXAS - PESSOAL CIVIL | 1.621.02.999.000 | 450.000,00 | | | |
| 3.1.90.11 | VENCIMENTOS E VANTAGENS FIXAS - PESSOAL CIVIL | 1.631.02.999.000 | 10.000,00 | | | |
| 3.1.90.13 | OBRIGAÇÕES PATRONAIS | 1.600.02.999.000 | 215.000,00 | | | |
| 3.1.90.13 | OBRIGAÇÕES PATRONAIS | 1.602.02.999.000 | 10.000,00 | | | |
| 3.1.90.13 | OBRIGAÇÕES PATRONAIS | 1.604.02.999.000 | 80.000,00 | | | |
| 3.1.90.13 | OBRIGAÇÕES PATRONAIS | 1.605.02.999.000 | 100.000,00 | | | |
| 3.1.90.13 | OBRIGAÇÕES PATRONAIS | 1.621.02.999.000 | 90.000,00 | | | |
| 3.1.90.13 | OBRIGAÇÕES PATRONAIS | 1.631.02.999.000 | 30.000,00 | | | |
| 3.1.90.16 | OUTRAS DESPESAS VARIÁVEIS - PESSOAL CIVIL | 1.600.02.999.000 | 150.000,00 | | | |
| 3.1.90.16 | OUTRAS DESPESAS VARIÁVEIS - PESSOAL CIVIL | 1.621.02.999.000 | 10.000,00 | | | |
| 3.1.90.91 | SENTENÇAS JUDICIAIS | 1.600.02.999.000 | 50.000,00 | | | |
| 3.1.90.91 | SENTENÇAS JUDICIAIS | 1.621.02.999.000 | 10.000,00 | | | |
| 3.1.90.92 | DESPESAS DE EXERCÍCIOS ANTERIORES | 1.600.02.999.000 | 20.000,00 | | | |
| 3.1.90.92 | DESPESAS DE EXERCÍCIOS ANTERIORES | 1.621.02.999.000 | 10.000,00 | | | |
| 3.1.91.00 | APLICAÇÕES DIRETAS- INTRA-ORÇAMENTÁRIAS | | | 432.000,00 | | |
| 3.1.91.13 | OBRIGAÇÕES PATRONAIS | 1.600.02.999.000 | 246.000,00 | | | |
| 3.1.91.13 | OBRIGAÇÕES PATRONAIS | 1.604.02.999.000 | 56.000,00 | | | |
| 3.1.91.13 | OBRIGAÇÕES PATRONAIS | 1.605.02.999.000 | 100.000,00 | | | |
| 3.1.91.13 | OBRIGAÇÕES PATRONAIS | 1.621.02.999.000 | 10.000,00 | | | |
| 3.1.91.92 | DESPESAS DE EXERCÍCIOS ANTERIORES | 1.600.02.999.000 | 20.000,00 | | | |
| 3.3.00.00 | OUTRAS DESPESAS CORRENTES | | | | 5.095.000,00 | |
| 3.3.90.00 | APLICAÇÕES DIRETAS | | | 5.095.000,00 | | |
| 3.3.90.08 | OUTROS BENEFÍCIOS ASSISTENCIAIS DO SERVIDOR E DO MILIT/ | 1.600.02.999.000 | 20.000,00 | | | |
| 3.3.90.14 | DIÁRIAS - CIVIL | 1.600.02.999.000 | 105.000,00 | | | |
| 3.3.90.14 | DIÁRIAS - CIVIL | 1.602.02.999.000 | 10.000,00 | | | |
| 3.3.90.14 | DIÁRIAS - CIVIL | 1.621.02.999.000 | 10.000,00 | | | |
| 3.3.90.30 | MATERIAL DE CONSUMO | 1.600.02.999.000 | 600.000,00 | | | |
| 3.3.90.30 | MATERIAL DE CONSUMO | 1.600.02.999.000 | 1.190.000,00 | | | |
| 3.3.90.30 | MATERIAL DE CONSUMO | 1.601.02.999.000 | 100.000,00 | | | |
| 3.3.90.30 | MATERIAL DE CONSUMO | 1.602.02.999.000 | 100.000,00 | | | |
| 3.3.90.30 | MATERIAL DE CONSUMO | 1.621.02.999.000 | 550.000,00 | | | |

**PREFEITURA MUNICIPAL DE AROAZES**

CENTRO - CNPJ:06554984/0001-39

Anexo 02

Page 29

Orçamento Programa - Exercício de 2026

NATUREZA DA DESPESA POR ORGÃO E UNIDADE

Lei: 351, Data: 16/12/2024

| PODER 02 PODER EXECUTIVO | | | | | | |
|---|---|------------------|------------|--------------|--------------|----------------------|
| ORGÃO 10 FUNDO MUNICIPAL DE SAUDE | | | | | | |
| UNIDADE 02 PROGRAMAS ESPECIAIS DE SAUDE | | | | | | |
| Código | Especificação | F.R.-C.A. | Elemento | Modalidade | Grupo | Categoria Econômica |
| 3.3.90.30 | MATERIAL DE CONSUMO | 1.631.02.999.000 | 80.000,00 | | | |
| 3.3.90.32 | MATERIAL, BEM OU SERVIÇO PARA DISTRIBUIÇÃO GRATUITA | 1.600.02.999.000 | 20.000,00 | | | |
| 3.3.90.36 | OUTROS SERVIÇOS DE TERCEIROS - PESSOA FÍSICA | 1.600.02.999.000 | 270.000,00 | | | |
| 3.3.90.36 | OUTROS SERVIÇOS DE TERCEIROS - PESSOA FÍSICA | 1.602.02.999.000 | 50.000,00 | | | |
| 3.3.90.36 | OUTROS SERVIÇOS DE TERCEIROS - PESSOA FÍSICA | 1.621.02.999.000 | 250.000,00 | | | |
| 3.3.90.36 | OUTROS SERVIÇOS DE TERCEIROS - PESSOA FÍSICA | 1.631.02.999.000 | 30.000,00 | | | |
| 3.3.90.39 | OUTROS SERVIÇOS DE TERCEIROS - PESSOA JURÍDICA | 1.600.02.999.000 | 250.000,00 | | | |
| 3.3.90.39 | OUTROS SERVIÇOS DE TERCEIROS - PESSOA JURÍDICA | 1.600.02.999.000 | 590.000,00 | | | |
| 3.3.90.39 | OUTROS SERVIÇOS DE TERCEIROS - PESSOA JURÍDICA | 1.601.02.999.000 | 100.000,00 | | | |
| 3.3.90.39 | OUTROS SERVIÇOS DE TERCEIROS - PESSOA JURÍDICA | 1.602.02.999.000 | 20.000,00 | | | |
| 3.3.90.39 | OUTROS SERVIÇOS DE TERCEIROS - PESSOA JURÍDICA | 1.621.02.999.000 | 620.000,00 | | | |
| 3.3.90.39 | OUTROS SERVIÇOS DE TERCEIROS - PESSOA JURÍDICA | 1.631.02.999.000 | 10.000,00 | | | |
| 3.3.90.91 | SENTENÇAS JUDICIAIS | 1.600.02.999.000 | 50.000,00 | | | |
| 3.3.90.91 | SENTENÇAS JUDICIAIS | 1.621.02.999.000 | 10.000,00 | | | |
| 3.3.90.92 | DESPESAS DE EXERCÍCIOS ANTERIORES | 1.600.02.999.000 | 50.000,00 | | | |
| 3.3.90.92 | DESPESAS DE EXERCÍCIOS ANTERIORES | 1.621.02.999.000 | 10.000,00 | | | |
| 4.0.00.00 | DESPESAS DE CAPITAL | | | | | 20.000,00 |
| 4.0.00.00 | DESPESAS DE CAPITAL | | | | | 310.000,00 |
| 4.0.00.00 | DESPESAS DE CAPITAL | | | | | 300.000,00 |
| 4.0.00.00 | DESPESAS DE CAPITAL | | | | | 205.000,00 |
| 4.0.00.00 | DESPESAS DE CAPITAL | | | | | 10.000,00 |
| 4.0.00.00 | DESPESAS DE CAPITAL | | | | | 530.000,00 |
| 4.0.00.00 | DESPESAS DE CAPITAL | | | | | 480.000,00 |
| 4.4.00.00 | INVESTIMENTOS | | | | 1.855.000,00 | |
| 4.4.90.00 | APLICAÇÕES DIRETAS | | | 1.855.000,00 | | |
| 4.4.90.51 | OBRAS E INSTALAÇÕES | 1.600.02.999.000 | 150.000,00 | | | |
| 4.4.90.51 | OBRAS E INSTALAÇÕES | 1.601.02.999.000 | 130.000,00 | | | |
| 4.4.90.51 | OBRAS E INSTALAÇÕES | 1.603.02.999.000 | 105.000,00 | | | |
| 4.4.90.51 | OBRAS E INSTALAÇÕES | 1.621.02.999.000 | 10.000,00 | | | |
| 4.4.90.51 | OBRAS E INSTALAÇÕES | 1.631.02.999.000 | 100.000,00 | | | |
| 4.4.90.51 | OBRAS E INSTALAÇÕES | 1.632.02.999.000 | 20.000,00 | | | |
| 4.4.90.52 | EQUIPAMENTOS E MATERIAL PERMANENTE | 1.600.02.999.000 | 330.000,00 | | | |
| 4.4.90.52 | EQUIPAMENTOS E MATERIAL PERMANENTE | 1.601.02.999.000 | 400.000,00 | | | |
| 4.4.90.52 | EQUIPAMENTOS E MATERIAL PERMANENTE | 1.602.02.999.000 | 10.000,00 | | | |
| 4.4.90.52 | EQUIPAMENTOS E MATERIAL PERMANENTE | 1.603.02.999.000 | 100.000,00 | | | |
| 4.4.90.52 | EQUIPAMENTOS E MATERIAL PERMANENTE | 1.621.02.999.000 | 290.000,00 | | | |
| 4.4.90.52 | EQUIPAMENTOS E MATERIAL PERMANENTE | 1.631.02.999.000 | 60.000,00 | | | |
| 4.4.90.61 | AQUISIÇÃO DE IMÓVEIS | 1.631.02.999.000 | 150.000,00 | | | |
| TOTAL | | | | | | 13.322.000,00 |



PREFEITURA MUNICIPAL DE AROAZES

CENTRO - CNPJ:06554984/0001-39

Anexo 02

Page 30

Orçamento Programa - Exercício de 2026

NATUREZA DA DESPESA POR ORGÃO E UNIDADE

Lei: 351, Data: 16/12/2024

| PODER 02 PODER EXECUTIVO | | | | | | |
|-----------------------------------|--|------------------|------------|------------|------------|---------------------|
| ORGÃO 10 FUNDO MUNICIPAL DE SAUDE | | | | | | |
| UNIDADE 03 HOSPITAL MUNICIPAL | | | | | | |
| Código | Especificação | F.R.-C.A. | Elemento | Modalidade | Grupo | Categoria Econômica |
| 3.0.00.00 | DESPESAS CORRENTES | | | | | 130.000,00 |
| 3.0.00.00 | DESPESAS CORRENTES | | | | | 805.000,00 |
| 3.1.00.00 | PESSOAL E ENCARGOS SOCIAIS | | | | 308.000,00 | |
| 3.1.90.00 | APLICAÇÕES DIRETAS | | | 295.000,00 | | |
| 3.1.90.04 | CONTRATAÇÃO POR TEMPO DETERMINADO | 1.500.00.300.000 | 5.000,00 | | | |
| 3.1.90.04 | CONTRATAÇÃO POR TEMPO DETERMINADO | 1.621.02.999.000 | 5.000,00 | | | |
| 3.1.90.11 | VENCIMENTOS E VANTAGENS FIXAS - PESSOAL CIVIL | 1.500.00.300.000 | 50.000,00 | | | |
| 3.1.90.11 | VENCIMENTOS E VANTAGENS FIXAS - PESSOAL CIVIL | 1.621.02.999.000 | 156.000,00 | | | |
| 3.1.90.13 | OBRIGAÇÕES PATRONAIS | 1.500.00.300.000 | 13.000,00 | | | |
| 3.1.90.13 | OBRIGAÇÕES PATRONAIS | 1.621.02.999.000 | 30.000,00 | | | |
| 3.1.90.16 | OUTRAS DESPESAS VARIÁVEIS - PESSOAL CIVIL | 1.500.00.300.000 | 1.000,00 | | | |
| 3.1.90.16 | OUTRAS DESPESAS VARIÁVEIS - PESSOAL CIVIL | 1.621.02.999.000 | 2.000,00 | | | |
| 3.1.90.91 | SENTENÇAS JUDICIAIS | 1.500.00.300.000 | 1.000,00 | | | |
| 3.1.90.91 | SENTENÇAS JUDICIAIS | 1.621.02.999.000 | 1.000,00 | | | |
| 3.1.90.92 | DESPESAS DE EXERCÍCIOS ANTERIORES | 1.500.00.300.000 | 1.000,00 | | | |
| 3.1.90.92 | DESPESAS DE EXERCÍCIOS ANTERIORES | 1.621.02.999.000 | 30.000,00 | | | |
| 3.1.91.00 | APLICAÇÕES DIRETAS- INTRA-ORÇAMENTÁRIAS | | | 13.000,00 | | |
| 3.1.91.13 | OBRIGAÇÕES PATRONAIS | 1.500.00.300.000 | 3.000,00 | | | |
| 3.1.91.13 | OBRIGAÇÕES PATRONAIS | 1.621.02.999.000 | 10.000,00 | | | |
| 3.3.00.00 | OUTRAS DESPESAS CORRENTES | | | | 627.000,00 | |
| 3.3.90.00 | APLICAÇÕES DIRETAS | | | 627.000,00 | | |
| 3.3.90.08 | OUTROS BENEFÍCIOS ASSISTENCIAIS DO SERVIDOR E DO MILIT | 1.621.02.999.000 | 5.000,00 | | | |
| 3.3.90.14 | DIÁRIAS - CIVIL | 1.500.00.300.000 | 4.000,00 | | | |
| 3.3.90.14 | DIÁRIAS - CIVIL | 1.621.02.999.000 | 10.000,00 | | | |
| 3.3.90.30 | MATERIAL DE CONSUMO | 1.500.00.300.000 | 20.000,00 | | | |
| 3.3.90.30 | MATERIAL DE CONSUMO | 1.621.02.999.000 | 260.000,00 | | | |
| 3.3.90.36 | OUTROS SERVIÇOS DE TERCEIROS - PESSOA FÍSICA | 1.500.00.300.000 | 20.000,00 | | | |
| 3.3.90.36 | OUTROS SERVIÇOS DE TERCEIROS - PESSOA FÍSICA | 1.621.02.999.000 | 190.000,00 | | | |
| 3.3.90.39 | OUTROS SERVIÇOS DE TERCEIROS - PESSOA JURÍDICA | 1.500.00.300.000 | 10.000,00 | | | |
| 3.3.90.39 | OUTROS SERVIÇOS DE TERCEIROS - PESSOA JURÍDICA | 1.621.02.999.000 | 100.000,00 | | | |
| 3.3.90.91 | SENTENÇAS JUDICIAIS | 1.500.00.300.000 | 1.000,00 | | | |
| 3.3.90.91 | SENTENÇAS JUDICIAIS | 1.621.02.999.000 | 2.000,00 | | | |
| 3.3.90.92 | DESPESAS DE EXERCÍCIOS ANTERIORES | 1.500.00.300.000 | 1.000,00 | | | |
| 3.3.90.92 | DESPESAS DE EXERCÍCIOS ANTERIORES | 1.621.02.999.000 | 4.000,00 | | | |
| 4.0.00.00 | DESPESAS DE CAPITAL | | | | | 20.000,00 |
| 4.0.00.00 | DESPESAS DE CAPITAL | | | | | 45.000,00 |
| 4.4.00.00 | INVESTIMENTOS | | | | 65.000,00 | |
| 4.4.90.00 | APLICAÇÕES DIRETAS | | | 65.000,00 | | |
| 4.4.90.51 | OBRAS E INSTALAÇÕES | 1.500.00.300.000 | 10.000,00 | | | |
| 4.4.90.51 | OBRAS E INSTALAÇÕES | 1.621.02.999.000 | 20.000,00 | | | |
| 4.4.90.52 | EQUIPAMENTOS E MATERIAL PERMANENTE | 1.500.00.300.000 | 10.000,00 | | | |
| 4.4.90.52 | EQUIPAMENTOS E MATERIAL PERMANENTE | 1.621.02.999.000 | 25.000,00 | | | |
| TOTAL | | | | | | 1.000.000,00 |



PREFEITURA MUNICIPAL DE AROAZES

CENTRO - CNPJ:06554984/0001-39

Orçamento Programa - Exercício de 2026

NATUREZA DA DESPESA POR ORGÃO E UNIDADE

Anexo 02

Page 33

Lei: 351, Data: 16/12/2024

| Código | Especificação | F.R.-C.A. | Elemento | Modalidade | Grupo | Categoria Econômica |
|--------------|--|------------------|------------|------------|------------|---------------------|
| PODER | 02 PODER EXECUTIVO | | | | | |
| ORGÃO | 12 SECRETARIA MUNICIPAL DE MEIO AMBIENTE | | | | | |
| UNIDADE | 00 SECRETARIA MUNICIPAL DE MEIO AMBIENTE | | | | | |
| 3.0.00.00 | DESPESAS CORRENTES | | | | | 462.000,00 |
| 3.0.00.00 | DESPESAS CORRENTES | | | | | 120.000,00 |
| 3.1.00.00 | PESSOAL E ENCARGOS SOCIAIS | | | | 402.000,00 | |
| 3.1.90.00 | APLICAÇÕES DIRETAS | | | 360.000,00 | | |
| 3.1.90.11 | VENCIMENTOS E VANTAGENS FIXAS - PESSOAL CIVIL | 1.500.00.999.000 | 300.000,00 | | | |
| 3.1.90.13 | OBRIGAÇÕES PATRONAIS | 1.500.00.999.000 | 60.000,00 | | | |
| 3.1.91.00 | APLICAÇÕES DIRETAS- INTRA-ORÇAMENTÁRIAS | | | 42.000,00 | | |
| 3.1.91.13 | OBRIGAÇÕES PATRONAIS | 1.500.00.999.000 | 42.000,00 | | | |
| 3.3.00.00 | OUTRAS DESPESAS CORRENTES | | | | 180.000,00 | |
| 3.3.90.00 | APLICAÇÕES DIRETAS | | | 180.000,00 | | |
| 3.3.90.14 | DIÁRIAS - CIVIL | 1.500.00.999.000 | 30.000,00 | | | |
| 3.3.90.30 | MATERIAL DE CONSUMO | 1.500.00.999.000 | 10.000,00 | | | |
| 3.3.90.30 | MATERIAL DE CONSUMO | 1.636.05.999.000 | 60.000,00 | | | |
| 3.3.90.36 | OUTROS SERVIÇOS DE TERCEIROS - PESSOA FÍSICA | 1.500.00.999.000 | 10.000,00 | | | |
| 3.3.90.39 | OUTROS SERVIÇOS DE TERCEIROS - PESSOA JURÍDICA | 1.500.00.999.000 | 10.000,00 | | | |
| 3.3.90.39 | OUTROS SERVIÇOS DE TERCEIROS - PESSOA JURÍDICA | 1.636.05.999.000 | 60.000,00 | | | |
| 4.0.00.00 | DESPESAS DE CAPITAL | | | | | 5.000,00 |
| 4.4.00.00 | INVESTIMENTOS | | | | 5.000,00 | |
| 4.4.90.00 | APLICAÇÕES DIRETAS | | | 5.000,00 | | |
| 4.4.90.52 | EQUIPAMENTOS E MATERIAL PERMANENTE | 1.500.00.999.000 | 5.000,00 | | | |
| TOTAL | | | | | | 587.000,00 |



PREFEITURA MUNICIPAL DE AROAZES

CENTRO - CNPJ:06554984/0001-39

Orçamento Programa - Exercício de 2026

NATUREZA DA DESPESA POR ORGÃO E UNIDADE

Anexo 02

Page 35

Lei: 351, Data: 16/12/2024

| Código | Especificação | F.R.-C.A. | Elemento | Modalidade | Grupo | Categoria Econômica |
|--------------|--|------------------|-----------|------------|------------|---------------------|
| PODER | 02 PODER EXECUTIVO | | | | | |
| ORGÃO | 14 SECRETARIA DE CULTURA E JUVENTUDE | | | | | |
| UNIDADE | 00 SECRETARIA DE CULTURA E JUVENTUDE | | | | | |
| 3.0.00.00 | DESPESAS CORRENTES | | | | | 125.000,00 |
| 3.0.00.00 | DESPESAS CORRENTES | | | | | 125.000,00 |
| 3.3.00.00 | OUTRAS DESPESAS CORRENTES | | | | 250.000,00 | |
| 3.3.90.00 | APLICAÇÕES DIRETAS | | | 250.000,00 | | |
| 3.3.90.30 | MATERIAL DE CONSUMO | 1.715.00.999.000 | 30.000,00 | | | |
| 3.3.90.30 | MATERIAL DE CONSUMO | 1.716.00.999.000 | 30.000,00 | | | |
| 3.3.90.36 | OUTROS SERVIÇOS DE TERCEIROS - PESSOA FÍSICA | 1.715.00.999.000 | 60.000,00 | | | |
| 3.3.90.36 | OUTROS SERVIÇOS DE TERCEIROS - PESSOA FÍSICA | 1.716.00.999.000 | 60.000,00 | | | |
| 3.3.90.39 | OUTROS SERVIÇOS DE TERCEIROS - PESSOA JURÍDICA | 1.715.00.999.000 | 30.000,00 | | | |
| 3.3.90.39 | OUTROS SERVIÇOS DE TERCEIROS - PESSOA JURÍDICA | 1.716.00.999.000 | 30.000,00 | | | |
| 3.3.90.92 | DESPESAS DE EXERCÍCIOS ANTERIORES | 1.715.00.999.000 | 5.000,00 | | | |
| 3.3.90.92 | DESPESAS DE EXERCÍCIOS ANTERIORES | 1.716.00.999.000 | 5.000,00 | | | |
| 4.0.00.00 | DESPESAS DE CAPITAL | | | | | 30.000,00 |
| 4.0.00.00 | DESPESAS DE CAPITAL | | | | | 30.000,00 |
| 4.4.00.00 | INVESTIMENTOS | | | | 60.000,00 | |
| 4.4.90.00 | APLICAÇÕES DIRETAS | | | 60.000,00 | | |
| 4.4.90.52 | EQUIPAMENTOS E MATERIAL PERMANENTE | 1.715.00.999.000 | 30.000,00 | | | |
| 4.4.90.52 | EQUIPAMENTOS E MATERIAL PERMANENTE | 1.716.00.999.000 | 30.000,00 | | | |
| TOTAL | | | | | | 310.000,00 |

**PREFEITURA MUNICIPAL DE AROAZES**

CENTRO - CNPJ:06554984/0001-39

Anexo 02

Page 36

Orçamento Programa - Exercício de 2026

NATUREZA DA DESPESA POR ORGÃO E UNIDADE

Lei: 351, Data: 16/12/2024

| Código | Especificação | F.R.-C.A. | Elemento | Modalidade | Grupo | Categoria Econômica |
|--------------|---|------------------|------------|------------|------------|---------------------|
| PODER | 02 PODER EXECUTIVO | | | | | |
| ORGÃO | 14 SECRETARIA DE CULTURA E JUVENTUDE | | | | | |
| UNIDADE | 01 SETOR DE CULTURA | | | | | |
| 3.0.00.00 | DESPESAS CORRENTES | | | | | 976.000,00 |
| 3.0.00.00 | DESPESAS CORRENTES | | | | | 55.000,00 |
| 3.1.00.00 | PESSOAL E ENCARGOS SOCIAIS | | | | 301.000,00 | |
| 3.1.90.00 | APLICAÇÕES DIRETAS | | | 301.000,00 | | |
| 3.1.90.11 | VENCIMENTOS E VANTAGENS FIXAS - PESSOAL CIVIL | 1.500.00.999.000 | 300.000,00 | | | |
| 3.1.90.13 | OBRIGAÇÕES PATRONAIS | 1.500.00.999.000 | 1.000,00 | | | |
| 3.3.00.00 | OUTRAS DESPESAS CORRENTES | | | | 730.000,00 | |
| 3.3.90.00 | APLICAÇÕES DIRETAS | | | 730.000,00 | | |
| 3.3.90.14 | DIÁRIAS - CIVIL | 1.500.00.999.000 | 5.000,00 | | | |
| 3.3.90.30 | MATERIAL DE CONSUMO | 1.500.00.999.000 | 5.000,00 | | | |
| 3.3.90.30 | MATERIAL DE CONSUMO | 1.719.00.999.000 | 15.000,00 | | | |
| 3.3.90.31 | PREMIAÇÕES CULTURAIS, ARTÍSTICAS, CIENTÍFICAS, DESPORTI | 1.500.00.999.000 | 5.000,00 | | | |
| 3.3.90.31 | PREMIAÇÕES CULTURAIS, ARTÍSTICAS, CIENTÍFICAS, DESPORTI | 1.719.00.999.000 | 10.000,00 | | | |
| 3.3.90.36 | OUTROS SERVIÇOS DE TERCEIROS - PESSOA FÍSICA | 1.500.00.999.000 | 60.000,00 | | | |
| 3.3.90.36 | OUTROS SERVIÇOS DE TERCEIROS - PESSOA FÍSICA | 1.719.00.999.000 | 10.000,00 | | | |
| 3.3.90.39 | OUTROS SERVIÇOS DE TERCEIROS - PESSOA JURÍDICA | 1.500.00.999.000 | 600.000,00 | | | |
| 3.3.90.39 | OUTROS SERVIÇOS DE TERCEIROS - PESSOA JURÍDICA | 1.719.00.999.000 | 10.000,00 | | | |
| 3.3.90.48 | OUTROS AUXÍLIOS FINANCEIROS A PESSOAS FÍSICAS | 1.719.00.999.000 | 10.000,00 | | | |
| 4.0.00.00 | DESPESAS DE CAPITAL | | | | | 10.000,00 |
| 4.4.00.00 | INVESTIMENTOS | | | | 10.000,00 | |
| 4.4.90.00 | APLICAÇÕES DIRETAS | | | 10.000,00 | | |
| 4.4.90.52 | EQUIPAMENTOS E MATERIAL PERMANENTE | 1.500.00.999.000 | 10.000,00 | | | |
| TOTAL | | | | | | 1.041.000,00 |



PREFEITURA MUNICIPAL DE AROAZES

CENTRO - CNPJ:06554984/0001-39

Orçamento Programa - Exercício de 2026

NATUREZA DA DESPESA POR ORGÃO E UNIDADE

Anexo 02

Page 37

Lei: 351, Data: 16/12/2024

| Código | Especificação | F.R.-C.A. | Elemento | Modalidade | Grupo | Categoria Econômica |
|--------------------|--|------------------|-----------|------------|-----------|----------------------|
| PODER | 02 PODER EXECUTIVO | | | | | |
| ORGÃO | 14 SECRETARIA DE CULTURA E JUVENTUDE | | | | | |
| UNIDADE | 02 SETOR DE JUVENTUDE | | | | | |
| 3.0.00.00 | DESPESAS CORRENTES | | | | | 30.000,00 |
| 3.3.00.00 | OUTRAS DESPESAS CORRENTES | | | | 30.000,00 | |
| 3.3.90.00 | APLICAÇÕES DIRETAS | | | 30.000,00 | | |
| 3.3.90.30 | MATERIAL DE CONSUMO | 1.500.00.999.000 | 10.000,00 | | | |
| 3.3.90.36 | OUTROS SERVIÇOS DE TERCEIROS - PESSOA FÍSICA | 1.500.00.999.000 | 10.000,00 | | | |
| 3.3.90.39 | OUTROS SERVIÇOS DE TERCEIROS - PESSOA JURÍDICA | 1.500.00.999.000 | 10.000,00 | | | |
| 4.0.00.00 | DESPESAS DE CAPITAL | | | | | 10.000,00 |
| 4.4.00.00 | INVESTIMENTOS | | | | 10.000,00 | |
| 4.4.90.00 | APLICAÇÕES DIRETAS | | | 10.000,00 | | |
| 4.4.90.52 | EQUIPAMENTOS E MATERIAL PERMANENTE | 1.500.00.999.000 | 10.000,00 | | | |
| TOTAL | | | | | | 40.000,00 |
| TOTAL GERAL | | | | | | 72.595.200,00 |

MANOEL PORTELA DE CARVALHO NETO
PREFEITO MUNICIPAL
07571575303

EVANDRO PINHEIRO MENDES
CONTADOR CRC PI 06379/O
15101720330



PREFEITURA MUNICIPAL DE AROAZES

CENTRO - CNPJ:06554984/0001-39

Orçamento Programa - Exercício de 2026

Anexo 07

Page 1

Lei: 351, Data: 16/12/2024

PROGRAMA DE TRABALHO DO GOVERNO DEMONSTRATIVO DE FUNÇÕES, SUBFUNÇÕES E PROGRAMAS POR PROJETOS, ATIVIDADES E OPERAÇÕES ESPECIAIS (Inc.II, § 2º, Art.2º)

| Código | Especificação | Operação Especial | Projetos | Atividades | T o t a l |
|-----------------------|--|-------------------|--------------|------------|--------------|
| 01 | Legislativa | 0,00 | 1.600.000,00 | 0,00 | 1.600.000,00 |
| 01 | 031 Ação Legislativa | 0,00 | 1.600.000,00 | 0,00 | 1.600.000,00 |
| 01 | 031 0001 AÇÃO LEGISLATIVA | 0,00 | 1.000,00 | 0,00 | 1.000,00 |
| 01.031.0001.2001.0000 | MANUTENÇÃO DOS ENCARGOS DA CAMARA MUNICIPAL | 0,00 | 1.000,00 | 0,00 | 1.000,00 |
| 01 | 031 1003 AÇÃO LEGISLATIVA | 0,00 | 1.599.000,00 | 0,00 | 1.599.000,00 |
| 01.031.1003.1001.0000 | REFORMA E/OU AMPLIAÇÃO DO PREDIO DA CAMARA MUNICIPAL | 0,00 | 170.000,00 | 0,00 | 170.000,00 |
| 01.031.1003.1002.0000 | AQUISIÇÃO DE VEICULOS AUTOMOTOR | 0,00 | 1.000,00 | 0,00 | 1.000,00 |
| 01.031.1003.2001.0000 | MANUTENÇÃO DOS ENCARGOS DA CAMARA MUNICIPAL | 0,00 | 1.410.000,00 | 0,00 | 1.410.000,00 |
| 01.031.1003.2004.0000 | CONTRIBUIÇÃO A ASSOCIAÇÃO DE VEREADORES | 0,00 | 3.000,00 | 0,00 | 3.000,00 |
| 01.031.1003.2005.0000 | ASSINATURA DE INFORMATIVOS, REVISTAS E JORNAIS | 0,00 | 15.000,00 | 0,00 | 15.000,00 |
| 02 | Judiciária | 0,00 | 125.000,00 | 0,00 | 125.000,00 |
| 02 | 062 Defesa do Interesse Público no Processo Judiciário | 0,00 | 125.000,00 | 0,00 | 125.000,00 |
| 02 | 062 1041 ASSISTENCIA JURIDICA | 0,00 | 125.000,00 | 0,00 | 125.000,00 |
| 02.062.1041.2116.0000 | MANUTENÇÃO PROCURADORIA GERAL | 0,00 | 125.000,00 | 0,00 | 125.000,00 |
| 04 | Administração | 0,00 | 9.421.000,00 | 0,00 | 9.421.000,00 |
| 04 | 091 Defesa da Ordem Jurídica | 0,00 | 220.000,00 | 0,00 | 220.000,00 |
| 04 | 091 1041 ASSISTENCIA JURIDICA | 0,00 | 220.000,00 | 0,00 | 220.000,00 |
| 04.091.1041.2006.0000 | ENCARGOS COM ASSESSORIA JURIDICA | 0,00 | 220.000,00 | 0,00 | 220.000,00 |
| 04 | 121 Planejamento e Orçamento | 0,00 | 270.000,00 | 0,00 | 270.000,00 |
| 04 | 121 1269 PLANEJAMENTO GOVERNAMENTAL | 0,00 | 270.000,00 | 0,00 | 270.000,00 |
| 04.121.1269.2026.0000 | MANUTENÇÃO DA SECRETARIA DE PLANEJAMENTO | 0,00 | 205.000,00 | 0,00 | 205.000,00 |
| 04.121.1269.2031.0000 | IMPLANTAÇÃO DO PLANO DIRETOR | 0,00 | 65.000,00 | 0,00 | 65.000,00 |
| 04 | 122 Administração Geral | 0,00 | 8.400.000,00 | 0,00 | 8.400.000,00 |
| 04 | 122 1014 ADMINISTRAÇÃO GERAL | 0,00 | 6.589.000,00 | 0,00 | 6.589.000,00 |
| 04.122.1014.1004.0000 | AQUISIÇÃO DE VEICULO | 0,00 | 100.000,00 | 0,00 | 100.000,00 |
| 04.122.1014.2002.0000 | MANUTENÇÃO DE JUNTA DE SERVIÇO MILITAR | 0,00 | 30.000,00 | 0,00 | 30.000,00 |
| 04.122.1014.2024.0000 | MANUNTENÇÃO DA SECRETARIA DE ADMINISTRAÇÃO | 0,00 | 5.830.000,00 | 0,00 | 5.830.000,00 |
| 04.122.1014.2029.0000 | TREINAMENTO E QUALIFICAÇÃO DE FUNCIONÁRIOS | 0,00 | 50.000,00 | 0,00 | 50.000,00 |
| 04.122.1014.2032.0000 | ENCARGOS COM ENERGIA ELETRICA | 0,00 | 275.000,00 | 0,00 | 275.000,00 |
| 04.122.1014.2033.0000 | ENCARGOS COM FATURA DE FORNECIMENTO DE AGUA | 0,00 | 30.000,00 | 0,00 | 30.000,00 |
| 04.122.1014.2110.0000 | SECRETARIA RECURSOS VINCULADOS CESSÃO ONEROSA | 0,00 | 274.000,00 | 0,00 | 274.000,00 |
| 04 | 122 1015 ADMINISTRAÇÃO GOVERNAMENTAL | 0,00 | 1.260.000,00 | 0,00 | 1.260.000,00 |
| 04.122.1015.2007.0000 | MANUTENÇÃO SECRETARIA DE GOVERNO | 0,00 | 1.260.000,00 | 0,00 | 1.260.000,00 |
| 04 | 122 1022 AMPLIAÇÃO DA FROTA DE VEICULOS | 0,00 | 50.000,00 | 0,00 | 50.000,00 |
| 04.122.1022.1005.0000 | AQUISIÇÃO DE VEICULOS | 0,00 | 50.000,00 | 0,00 | 50.000,00 |
| 04 | 122 1023 AMPLIAÇÃO DE ORGÃOS PUBLICOS | 0,00 | 80.000,00 | 0,00 | 80.000,00 |
| 04.122.1023.1017.0000 | AMPLIAÇÃO E REFORMA DA PREFEITURA MUNICIPAL | 0,00 | 50.000,00 | 0,00 | 50.000,00 |
| 04.122.1023.1019.0000 | AQUISIÇÃO DE IMOVEIS | 0,00 | 30.000,00 | 0,00 | 30.000,00 |
| 04 | 122 1076 CONTABILIDADE PUBLICA | 0,00 | 280.000,00 | 0,00 | 280.000,00 |
| 04.122.1076.2025.0000 | ENCARGOS COM CONTABILIDADE | 0,00 | 280.000,00 | 0,00 | 280.000,00 |



PREFEITURA MUNICIPAL DE AROAZES

CENTRO - CNPJ:06554984/0001-39

Orçamento Programa - Exercício de 2026

Anexo 07

Page 2

Lei: 351, Data: 16/12/2024

PROGRAMA DE TRABALHO DO GOVERNO DEMONSTRATIVO DE FUNÇÕES, SUBFUNÇÕES E PROGRAMAS POR PROJETOS, ATIVIDADES E OPERAÇÕES ESPECIAIS (Inc.II, § 2º, Art.2º)

| Código | Especificação | Operação Especial | Projetos | Atividades | T o t a l |
|-----------------------|---|-------------------|--------------|------------|--------------|
| 04 | Administração | 0,00 | 9.421.000,00 | 0,00 | 9.421.000,00 |
| 04 | 122 Administração Geral | 0,00 | 8.400.000,00 | 0,00 | 8.400.000,00 |
| 04 | 122 1078 CONTRIBUIÇÕES | 0,00 | 71.000,00 | 0,00 | 71.000,00 |
| 04.122.1078.2034.0000 | CONTRIBUIÇÃO COM CNM | 0,00 | 20.000,00 | 0,00 | 20.000,00 |
| 04.122.1078.2035.0000 | CONTRIBUIÇÃO COM APPM | 0,00 | 51.000,00 | 0,00 | 51.000,00 |
| 04 | 122 1138 DIVULGAÇÃO MUNICIPAL | 0,00 | 70.000,00 | 0,00 | 70.000,00 |
| 04.122.1138.2030.0000 | ENCARGOS COM PUBLICAÇÃO DE DOCUMENTOS OFICIAIS | 0,00 | 70.000,00 | 0,00 | 70.000,00 |
| 04 | 123 Administração Financeira | 0,00 | 306.000,00 | 0,00 | 306.000,00 |
| 04 | 123 1013 ADMINISTRACAO FINANCEIRA | 0,00 | 306.000,00 | 0,00 | 306.000,00 |
| 04.123.1013.2027.0000 | MANUTENCAO DA SECRETARIA DE FINANÇAS | 0,00 | 155.000,00 | 0,00 | 155.000,00 |
| 04.123.1013.2118.0000 | MANUTENÇÃO DO SETOR TRIBUTARIO | 0,00 | 86.000,00 | 0,00 | 86.000,00 |
| 04.123.1013.2119.0000 | MANUTENÇÃO DO SETOR IMOBILIARIO | 0,00 | 65.000,00 | 0,00 | 65.000,00 |
| 04 | 124 Controle Interno | 0,00 | 95.000,00 | 0,00 | 95.000,00 |
| 04 | 124 1093 CONTROLE INTERNO | 0,00 | 95.000,00 | 0,00 | 95.000,00 |
| 04.124.1093.2022.0000 | MANUTENÇÃO DA CONTROLADORIA MUNICIPAL | 0,00 | 95.000,00 | 0,00 | 95.000,00 |
| 04 | 131 Comunicação Social | 0,00 | 115.000,00 | 0,00 | 115.000,00 |
| 04 | 131 1015 ADMINISTRAÇÃO GOVERNAMENTAL | 0,00 | 115.000,00 | 0,00 | 115.000,00 |
| 04.131.1015.2117.0000 | COMUNICAÇÃO INSTITUCIONAL | 0,00 | 115.000,00 | 0,00 | 115.000,00 |
| 04 | 181 Policiamento | 0,00 | 15.000,00 | 0,00 | 15.000,00 |
| 04 | 181 1273 POLICIAMENTO MILITAR | 0,00 | 15.000,00 | 0,00 | 15.000,00 |
| 04.181.1273.2095.0000 | ENCARGOS COM CONVENIO COM SECRETARIA DE SEGURANÇA | 0,00 | 15.000,00 | 0,00 | 15.000,00 |
| 08 | Assistência Social | 0,00 | 3.623.000,00 | 0,00 | 3.623.000,00 |
| 08 | 241 Assistência à Pessoa Idosa | 0,00 | 79.000,00 | 0,00 | 79.000,00 |
| 08 | 241 1053 ATENCAO ESPECIAL AO IDOSO | 0,00 | 79.000,00 | 0,00 | 79.000,00 |
| 08.241.1053.1071.0000 | CONST.E REFORMA DO CENTRO DE CONVIVENCIA DO IDOSO | 0,00 | 10.000,00 | 0,00 | 10.000,00 |
| 08.241.1053.2012.0000 | MANUTENCAO DO PROGRAMA DE AMPARO AO IDOSO | 0,00 | 69.000,00 | 0,00 | 69.000,00 |
| 08 | 243 Assistência à Criança e ao Adolescente | 0,00 | 494.000,00 | 0,00 | 494.000,00 |
| 08 | 243 1029 APOIO INTEGRADO A CRIANCA E AO ADOLESCENTE | 0,00 | 494.000,00 | 0,00 | 494.000,00 |
| 08.243.1029.2050.0000 | MANUTENCAO DO CONSELHO TUTELAR | 0,00 | 285.000,00 | 0,00 | 285.000,00 |
| 08.243.1029.2104.0000 | PROGRAMA PRIMEIRA INFANCIA DO SUAS - CRIANÇA FELIZ | 0,00 | 174.000,00 | 0,00 | 174.000,00 |
| 08.243.1029.2114.0000 | CONSELHO MUNICIPAL DA CRIANÇA E ADOLESCENTE | 0,00 | 35.000,00 | 0,00 | 35.000,00 |
| 08 | 244 Assistência Comunitária | 0,00 | 3.050.000,00 | 0,00 | 3.050.000,00 |
| 08 | 244 1015 ADMINISTRAÇÃO GOVERNAMENTAL | 0,00 | 10.000,00 | 0,00 | 10.000,00 |
| 08.244.1015.1004.0000 | AQUISICAO DE VEICULO | 0,00 | 10.000,00 | 0,00 | 10.000,00 |
| 08 | 244 1023 AMPLIAÇÃO DE ORGÃOS PUBLICOS | 0,00 | 10.000,00 | 0,00 | 10.000,00 |
| 08.244.1023.1018.0000 | CONSTRUCAO, AMPL. OU REFORMA DE PREDIO PUBLICO | 0,00 | 10.000,00 | 0,00 | 10.000,00 |



PREFEITURA MUNICIPAL DE AROAZES

CENTRO - CNPJ:06554984/0001-39

Orçamento Programa - Exercício de 2026

Anexo 07

Page 3

Lei: 351, Data: 16/12/2024

PROGRAMA DE TRABALHO DO GOVERNO DEMONSTRATIVO DE FUNÇÕES, SUBFUNÇÕES E PROGRAMAS POR PROJETOS, ATIVIDADES E OPERAÇÕES ESPECIAIS (Inc.II, § 2º, Art.2º)

| Código | Especificação | Operação Especial | Projetos | Atividades | T o t a l |
|-----------------------|---|-------------------|---------------|------------|---------------|
| 08 | Assistência Social | 0,00 | 3.623.000,00 | 0,00 | 3.623.000,00 |
| 08 | 244 Assistência Comunitária | 0,00 | 3.050.000,00 | 0,00 | 3.050.000,00 |
| 08 | 244 1039 ASSISTENCIA COMUNITARIA | 0,00 | 3.030.000,00 | 0,00 | 3.030.000,00 |
| 08.244.1039.1070.0000 | CONST.REFORMA E AMPLIACAO DO CENTRO DE MULTIPLO-USO | 0,00 | 10.000,00 | 0,00 | 10.000,00 |
| 08.244.1039.2014.0000 | ACOES DE DESENV.COMUNITARIO, GERACAO DE EMPREGO E RENDA | 0,00 | 12.000,00 | 0,00 | 12.000,00 |
| 08.244.1039.2016.0000 | MANUTENCAO DO FUNDO MUNICIPAL DE ASSISTENCIA SOCIAL | 0,00 | 476.000,00 | 0,00 | 476.000,00 |
| 08.244.1039.2018.0000 | MANUTENCAO DO PROGRAMA DE PROTECAO SOCIAL BASICA | 0,00 | 1.943.000,00 | 0,00 | 1.943.000,00 |
| 08.244.1039.2019.0000 | MANUTENCAO DO PROGRAMA DE PROTECAO SOCIAL ESPECIAL | 0,00 | 43.000,00 | 0,00 | 43.000,00 |
| 08.244.1039.2020.0000 | MANUTENCAO DO PROGRAMAS I.G.D.B.F | 0,00 | 130.000,00 | 0,00 | 130.000,00 |
| 08.244.1039.2049.0000 | MANUTENÇÃO DO C.R.A.S | 0,00 | 98.000,00 | 0,00 | 98.000,00 |
| 08.244.1039.2097.0000 | MANUTENÇÃO DO PROGRAMA ACESSUAS | 0,00 | 136.000,00 | 0,00 | 136.000,00 |
| 08.244.1039.2099.0000 | MANUTENÇÃO DO PROGRAMAS IGD- SUAS | 0,00 | 130.000,00 | 0,00 | 130.000,00 |
| 08.244.1039.2115.0000 | ASSISTENCIA COMUNITARIA | 0,00 | 52.000,00 | 0,00 | 52.000,00 |
| 09 | Previdência Social | 0,00 | 4.659.200,00 | 0,00 | 4.659.200,00 |
| 09 | 271 Previdência Básica | 0,00 | 865.000,00 | 0,00 | 865.000,00 |
| 09 | 271 1283 PREVIDENCIA BASICA | 0,00 | 865.000,00 | 0,00 | 865.000,00 |
| 09.271.1283.2036.0000 | ENCARGOS COM OBRIGAÇÕES PATRONAIS | 0,00 | 865.000,00 | 0,00 | 865.000,00 |
| 09 | 272 Previdência do Regime Estatutário | 0,00 | 3.794.200,00 | 0,00 | 3.794.200,00 |
| 09 | 272 2097 SERVIÇOS ADMINISTRATIVOS | 0,00 | 176.200,00 | 0,00 | 176.200,00 |
| 09.272.2097.1018.0000 | CONSTRUCAO, AMPL. OU REFORMA DE PREDIO PUBLICO | 0,00 | 30.000,00 | 0,00 | 30.000,00 |
| 09.272.2097.2100.0000 | SERVIÇOS ADMINISTRATIVOS | 0,00 | 123.200,00 | 0,00 | 123.200,00 |
| 09.272.2097.2112.0000 | CERTIFICAÇÃO PRÓ - GESTÃO | 0,00 | 23.000,00 | 0,00 | 23.000,00 |
| 09 | 272 2098 BENEFICIOS PREVIDENCIÁRIOS | 0,00 | 3.618.000,00 | 0,00 | 3.618.000,00 |
| 09.272.2098.2101.0000 | BENEFÍCIOS PREVIDENCIÁRIOS | 0,00 | 3.618.000,00 | 0,00 | 3.618.000,00 |
| 10 | Saúde | 0,00 | 18.590.000,00 | 0,00 | 18.590.000,00 |
| 10 | 301 Atenção Básica | 0,00 | 15.405.000,00 | 0,00 | 15.405.000,00 |
| 10 | 301 1022 AMPLIAÇÃO DA FROTA DE VEICULOS | 0,00 | 250.000,00 | 0,00 | 250.000,00 |
| 10.301.1022.1007.0000 | AQUISICAO DE VEICULO | 0,00 | 100.000,00 | 0,00 | 100.000,00 |
| 10.301.1022.1008.0000 | AQUISICAO DE AMBULANCIA | 0,00 | 50.000,00 | 0,00 | 50.000,00 |
| 10.301.1022.1009.0000 | AQUISICAO DE AMBULANCIA | 0,00 | 100.000,00 | 0,00 | 100.000,00 |
| 10 | 301 1047 ASSISTENCIA DOMICILIAR DE SAUDE | 0,00 | 3.272.000,00 | 0,00 | 3.272.000,00 |
| 10.301.1047.2059.0000 | PROGRAMA DE AGENTE COMUNITARIO DE SAUDE | 0,00 | 2.267.000,00 | 0,00 | 2.267.000,00 |
| 10.301.1047.2063.0000 | PROGRAMA DE SAUDE DA FAMILIA | 0,00 | 1.005.000,00 | 0,00 | 1.005.000,00 |
| 10 | 301 1048 ASSISTENCIA FARMACEUTICA | 0,00 | 300.000,00 | 0,00 | 300.000,00 |
| 10.301.1048.2057.0000 | AQUIS.DE MEDICAMENTOS E MANUT.DA FARMACIA BASICA | 0,00 | 300.000,00 | 0,00 | 300.000,00 |



PREFEITURA MUNICIPAL DE AROAZES

CENTRO - CNPJ:06554984/0001-39

Orçamento Programa - Exercício de 2026

Anexo 07

Page 4

Lei: 351, Data: 16/12/2024

PROGRAMA DE TRABALHO DO GOVERNO DEMONSTRATIVO DE FUNÇÕES, SUBFUNÇÕES E PROGRAMAS POR PROJETOS, ATIVIDADES E OPERAÇÕES ESPECIAIS (Inc.II, § 2º, Art.2º)

| Código | Especificação | Operação Especial | Projetos | Atividades | T o t a l |
|-----------------------|---|---------------------------------------|---|---------------|---------------|
| 10 | Saúde | 0,00 | 18.590.000,00 | 0,00 | 18.590.000,00 |
| 10 | 301 | Atenção Básica | 0,00 | 15.405.000,00 | 15.405.000,00 |
| 10 | 301 | 1052 | ATENCAO BASICA | 0,00 | 11.583.000,00 |
| 10.301.1052.1201.0000 | CONSTRUÇÃO DE POSTOS DE SAUDE | 0,00 | 100.000,00 | 0,00 | 100.000,00 |
| 10.301.1052.1202.0000 | REFORMAS E AMPLIAÇÃO DE POSTOS DE SAUDE | 0,00 | 30.000,00 | 0,00 | 30.000,00 |
| 10.301.1052.1203.0000 | REFORMAS E AMPLIAÇÃO UNIDADES DE SAUDE | 0,00 | 84.000,00 | 0,00 | 84.000,00 |
| 10.301.1052.2048.0000 | AQUIS.DE EQUIP.MEDICOS,ODONTOLOGICOS E HOSPITALARES | 0,00 | 300.000,00 | 0,00 | 300.000,00 |
| 10.301.1052.2055.0000 | MANUTENCAO DO FUNDO MUNICIPAL DE SAUDE | 0,00 | 4.004.000,00 | 0,00 | 4.004.000,00 |
| 10.301.1052.2058.0000 | PROGRAMA DE ATENCAO BASICA | 0,00 | 5.960.000,00 | 0,00 | 5.960.000,00 |
| 10.301.1052.2061.0000 | PROGRAMA DE SAUDE NA ESCOLA | 0,00 | 75.000,00 | 0,00 | 75.000,00 |
| 10.301.1052.2062.0000 | PROGRAMA DE SAUDE BUCAL | 0,00 | 380.000,00 | 0,00 | 380.000,00 |
| 10.301.1052.2064.0000 | PROGRAMA DE CAMPANHAS DE VACINACAO | 0,00 | 245.000,00 | 0,00 | 245.000,00 |
| 10.301.1052.2098.0000 | MANUTENÇÃO DO NUC. APOIO SAÚDE DA FAMILIA - NASF | 0,00 | 200.000,00 | 0,00 | 200.000,00 |
| 10.301.1052.2111.0000 | ENFRENTAMENTO COVID - 19 | 0,00 | 205.000,00 | 0,00 | 205.000,00 |
| 10 | 302 | Assistência Hospitalar e Ambulatorial | 0,00 | 2.350.000,00 | 2.350.000,00 |
| 10 | 302 | 1023 | AMPLIAÇÃO DE ORGÃOS PUBLICOS | 0,00 | 100.000,00 |
| 10.302.1023.1020.0000 | CONSTRUCAO, AMPL.OU REFORMA DA SECRETARIA DE SAUDE | 0,00 | 100.000,00 | 0,00 | 100.000,00 |
| 10 | 302 | 1143 | EDUCAÇÃO FISICA | 0,00 | 250.000,00 |
| 10.302.1143.1021.0000 | CONSTRUCAO, AMPL. OU REF. DE UNID. DE SAUDE/ACADEMIAS | 0,00 | 250.000,00 | 0,00 | 250.000,00 |
| 10 | 302 | 1385 | GESTÃO DAS AÇÕES DE ASSIST HOSP E AMBULATORIAIS | 0,00 | 2.000.000,00 |
| 10.302.1385.2103.0000 | MANUT. DAS ATIVIDADES HOSPITALARES E AMBULATORIAIS | 0,00 | 2.000.000,00 | 0,00 | 2.000.000,00 |
| 10 | 304 | Vigilância Sanitária | 0,00 | 545.000,00 | 545.000,00 |
| 10 | 304 | 1382 | VIGILANCIA SANITARIA | 0,00 | 545.000,00 |
| 10.304.1382.2056.0000 | PROGRAMA DE VIGILANCIA SANITARIA | 0,00 | 545.000,00 | 0,00 | 545.000,00 |
| 10 | 305 | Vigilância Epidemiológica | 0,00 | 290.000,00 | 290.000,00 |
| 10 | 305 | 1381 | VIGILANCIA EPIDEMIOLOGICA | 0,00 | 290.000,00 |
| 10.305.1381.2065.0000 | TETO FINANCEIRO DE VIGILANCIA EM SAUDE | 0,00 | 85.000,00 | 0,00 | 85.000,00 |
| 10.305.1381.2111.0000 | ENFRENTAMENTO COVID - 19 | 0,00 | 205.000,00 | 0,00 | 205.000,00 |
| 12 | Educação | 0,00 | 22.359.000,00 | 0,00 | 22.359.000,00 |
| 12 | 361 | Ensino Fundamental | 0,00 | 17.330.000,00 | 17.330.000,00 |
| 12 | 361 | 1022 | AMPLIAÇÃO DA FROTA DE VEICULOS | 0,00 | 20.000,00 |
| 12.361.1022.1013.0000 | AQUISICAO DE VEICULOS | 0,00 | 10.000,00 | 0,00 | 10.000,00 |
| 12.361.1022.1014.0000 | AQUISICAO DE ONIBUS ESCOLAR | 0,00 | 10.000,00 | 0,00 | 10.000,00 |
| 12 | 361 | 1161 | ENSINO FUNDAMENTAL | 0,00 | 10.848.000,00 |
| 12.361.1161.2067.0000 | MANUTENCAO DO ENSINO FUNDAMENTAL | 0,00 | 2.760.000,00 | 0,00 | 2.760.000,00 |
| 12.361.1161.2081.0000 | MANUTENCAO DO FUNDEB FUNDAMENTAL ADMINISTRATIVO | 0,00 | 2.038.000,00 | 0,00 | 2.038.000,00 |
| 12.361.1161.2082.0000 | MANUTENCAO DO FUNDEB FUNDAMENTAL MAGISTERIO | 0,00 | 6.050.000,00 | 0,00 | 6.050.000,00 |



PREFEITURA MUNICIPAL DE AROAZES

CENTRO - CNPJ:06554984/0001-39

Orçamento Programa - Exercício de 2026

Anexo 07

Page 5

Lei: 351, Data: 16/12/2024

PROGRAMA DE TRABALHO DO GOVERNO DEMONSTRATIVO DE FUNÇÕES, SUBFUNÇÕES E PROGRAMAS POR PROJETOS, ATIVIDADES E OPERAÇÕES ESPECIAIS (Inc.II, § 2º, Art.2º)

| Código | Especificação | Operação Especial | Projetos | Atividades | T o t a l | | |
|-----------------------|---|------------------------------|---|---------------|---------------|---------------|--------------|
| 12 | Educação | 0,00 | 22.359.000,00 | 0,00 | 22.359.000,00 | | |
| 12 | 361 | Ensino Fundamental | 0,00 | 17.330.000,00 | 0,00 | 17.330.000,00 | |
| 12 | 361 | 1199 | GESTAO E EXPANCAO DO ENSINO FUNDAMENTAL | 0,00 | 4.222.000,00 | 0,00 | 4.222.000,00 |
| 12.361.1199.1023.0000 | CONSTRUCAO, AMPL. OU REFORMA DE PREDIO PUBLICO | 0,00 | 10.000,00 | 0,00 | 10.000,00 | 0,00 | 10.000,00 |
| 12.361.1199.1024.0000 | CONSTRUCAO, AMPL. OU REFORMA DE UNIDADE ESCOLAR | 0,00 | 2.357.000,00 | 0,00 | 2.357.000,00 | 0,00 | 2.357.000,00 |
| 12.361.1199.1028.0000 | PERFURACAO DE POCOS EM UNIDADE ESCOLAR | 0,00 | 75.000,00 | 0,00 | 75.000,00 | 0,00 | 75.000,00 |
| 12.361.1199.1029.0000 | CONSTRUCAO, AMPL. OU REFORMA DE UNIDADE ESCOLAR | 0,00 | 405.000,00 | 0,00 | 405.000,00 | 0,00 | 405.000,00 |
| 12.361.1199.1030.0000 | CONSTRUCAO DE CISTERNA EM UNIDADE ESCOLAR | 0,00 | 20.000,00 | 0,00 | 20.000,00 | 0,00 | 20.000,00 |
| 12.361.1199.1031.0000 | PERFURACAO DE POCOS EM UNIDADE ESCOLAR | 0,00 | 40.000,00 | 0,00 | 40.000,00 | 0,00 | 40.000,00 |
| 12.361.1199.1032.0000 | CONST. AMPL. OU RECUP. DE QUADRA OU GINASIO EM ESCOLA | 0,00 | 700.000,00 | 0,00 | 700.000,00 | 0,00 | 700.000,00 |
| 12.361.1199.2067.0000 | MANUTENCAO DO ENSINO FUNDAMENTAL | 0,00 | 600.000,00 | 0,00 | 600.000,00 | 0,00 | 600.000,00 |
| 12.361.1199.2076.0000 | TREINAMENTO E CAPACITAÇÃO DE SERV. DA EDUCACAO | 0,00 | 15.000,00 | 0,00 | 15.000,00 | 0,00 | 15.000,00 |
| 12 | 361 | 1244 | MERENDA ESCOLAR | 0,00 | 150.000,00 | 0,00 | 150.000,00 |
| 12.361.1244.2040.0000 | ENCARGOS COM A MERENDA ESCOLAR | 0,00 | 150.000,00 | 0,00 | 150.000,00 | 0,00 | 150.000,00 |
| 12 | 361 | 1299 | PROGRAMAS ESPECIAIS DE EDUCACAO | 0,00 | 615.000,00 | 0,00 | 615.000,00 |
| 12.361.1299.2041.0000 | ENCARGOS COM PDDE | 0,00 | 105.000,00 | 0,00 | 105.000,00 | 0,00 | 105.000,00 |
| 12.361.1299.2042.0000 | ENCARGOS COM SALARIO EDUCACAO | 0,00 | 510.000,00 | 0,00 | 510.000,00 | 0,00 | 510.000,00 |
| 12 | 361 | 1372 | TRANSPORTE ESCOLAR | 0,00 | 1.475.000,00 | 0,00 | 1.475.000,00 |
| 12.361.1372.1012.0000 | AQUISICAO DE ONIBUS ESCOLAR | 0,00 | 640.000,00 | 0,00 | 640.000,00 | 0,00 | 640.000,00 |
| 12.361.1372.2044.0000 | ENCARGOS COM TRANSPORTE ESCOLAR | 0,00 | 385.000,00 | 0,00 | 385.000,00 | 0,00 | 385.000,00 |
| 12.361.1372.2051.0000 | ENCARGOS COM TRANSPORTE ESCOLAR | 0,00 | 450.000,00 | 0,00 | 450.000,00 | 0,00 | 450.000,00 |
| 12 | 365 | Educação Infantil | 0,00 | 4.858.000,00 | 0,00 | 4.858.000,00 | |
| 12 | 365 | 1145 | EDUCACAO INFANTIL | 0,00 | 3.026.000,00 | 0,00 | 3.026.000,00 |
| 12.365.1145.2066.0000 | MANUTENCAO DO ENSINO INFANTIL | 0,00 | 3.026.000,00 | 0,00 | 3.026.000,00 | 0,00 | 3.026.000,00 |
| 12 | 365 | 1160 | ENSINO DE JOVENS E ADULTOS | 0,00 | 155.000,00 | 0,00 | 155.000,00 |
| 12.365.1160.2108.0000 | MANUTENCAO DO EJA - EDUCACAO DE JOVENS E ADULTOS | 0,00 | 155.000,00 | 0,00 | 155.000,00 | 0,00 | 155.000,00 |
| 12 | 365 | 1162 | ENSINO INFANTIL | 0,00 | 77.000,00 | 0,00 | 77.000,00 |
| 12.365.1162.2083.0000 | MANUTENCAO DO FUNDEB INFANTIL ADMINISTRATIVO | 0,00 | 47.000,00 | 0,00 | 47.000,00 | 0,00 | 47.000,00 |
| 12.365.1162.2084.0000 | MANUTENCAO DO FUNDEB INFANTIL MAGISTERIO | 0,00 | 30.000,00 | 0,00 | 30.000,00 | 0,00 | 30.000,00 |
| 12 | 365 | 1199 | GESTAO E EXPANCAO DO ENSINO FUNDAMENTAL | 0,00 | 100.000,00 | 0,00 | 100.000,00 |
| 12.365.1199.1059.0000 | CONST.RECUP. E REFORMA DE CRECHES | 0,00 | 50.000,00 | 0,00 | 50.000,00 | 0,00 | 50.000,00 |
| 12.365.1199.1072.0000 | CONST.RECUP.E AMPLIACAO DE CRECHES | 0,00 | 50.000,00 | 0,00 | 50.000,00 | 0,00 | 50.000,00 |
| 12 | 365 | 1200 | GESTAO E EXPANSAO DO ENSINO INFANTIL | 0,00 | 1.500.000,00 | 0,00 | 1.500.000,00 |
| 12.365.1200.1024.0000 | CONSTRUCAO, AMPL. OU REFORMA DE UNIDADE ESCOLAR | 0,00 | 1.500.000,00 | 0,00 | 1.500.000,00 | 0,00 | 1.500.000,00 |
| 12 | 366 | Educação de Jovens e Adultos | 0,00 | 131.000,00 | 0,00 | 131.000,00 | |
| 12 | 366 | 1160 | ENSINO DE JOVENS E ADULTOS | 0,00 | 131.000,00 | 0,00 | 131.000,00 |
| 12.366.1160.2085.0000 | MANUTENCAO DO FUNDEB EJA ADMINISTRATIVO | 0,00 | 71.000,00 | 0,00 | 71.000,00 | 0,00 | 71.000,00 |
| 12.366.1160.2086.0000 | MANUTENCAO DO FUNDEB EJA MAGISTERIO | 0,00 | 50.000,00 | 0,00 | 50.000,00 | 0,00 | 50.000,00 |
| 12.366.1160.2108.0000 | MANUTENCAO DO EJA - EDUCACAO DE JOVENS E ADULTOS | 0,00 | 10.000,00 | 0,00 | 10.000,00 | 0,00 | 10.000,00 |
| 12 | 367 | Educação Especial | 0,00 | 40.000,00 | 0,00 | 40.000,00 | |
| 12 | 367 | 1383 | EDUCACAO ESPECIAL | 0,00 | 40.000,00 | 0,00 | 40.000,00 |
| 12.367.1383.2070.0000 | MANUTENCAO DA EDUCACAO ESPECIAL | 0,00 | 40.000,00 | 0,00 | 40.000,00 | 0,00 | 40.000,00 |



PREFEITURA MUNICIPAL DE AROAZES

CENTRO - CNPJ:06554984/0001-39

Orçamento Programa - Exercício de 2026

Anexo 07

Page 6

Lei: 351, Data: 16/12/2024

PROGRAMA DE TRABALHO DO GOVERNO DEMONSTRATIVO DE FUNÇÕES, SUBFUNÇÕES E PROGRAMAS POR PROJETOS, ATIVIDADES E OPERAÇÕES ESPECIAIS (Inc.II, § 2º, Art.2º)

| Código | Especificação | Operação Especial | Projetos | Atividades | T o t a l |
|-----------------------|---|-------------------|--------------|------------|--------------|
| 13 | Cultura | 0,00 | 1.336.000,00 | 55.000,00 | 1.391.000,00 |
| 13 | 392 Difusão Cultural | 0,00 | 1.336.000,00 | 55.000,00 | 1.391.000,00 |
| 13 | 392 1029 APOIO INTEGRADO A CRIANÇA E AO ADOLESCENTE | 0,00 | 40.000,00 | 0,00 | 40.000,00 |
| 13.392.1029.2124.0000 | MANUTENÇÃO DO SETOR DE JUVENTUDE | 0,00 | 40.000,00 | 0,00 | 40.000,00 |
| 13 | 392 1130 DIFUSAO CULTURAL | 0,00 | 1.296.000,00 | 55.000,00 | 1.351.000,00 |
| 13.392.1130.2123.0000 | MANUTENÇÃO DO SETOR DE CULTURA | 0,00 | 1.296.000,00 | 0,00 | 1.296.000,00 |
| 13.392.1130.2125.0000 | MANUTENÇÃO E ENCARGOS - LEI ALDIR BLANC (PNAB) | 0,00 | 0,00 | 55.000,00 | 55.000,00 |
| 14 | Direitos da Cidadania | 0,00 | 15.000,00 | 0,00 | 15.000,00 |
| 14 | 122 Administração Geral | 0,00 | 15.000,00 | 0,00 | 15.000,00 |
| 14 | 122 1014 ADMINISTRAÇÃO GERAL | 0,00 | 15.000,00 | 0,00 | 15.000,00 |
| 14.122.1014.2024.0000 | MANUNTENÇÃO DA SECRETARIA DE ADMINISTRAÇÃO | 0,00 | 15.000,00 | 0,00 | 15.000,00 |
| 15 | Urbanismo | 0,00 | 4.090.000,00 | 0,00 | 4.090.000,00 |
| 15 | 451 Infra-Estrutura Urbana | 0,00 | 2.679.000,00 | 0,00 | 2.679.000,00 |
| 15 | 451 1022 AMPLIAÇÃO DA FROTA DE VEICULOS | 0,00 | 150.000,00 | 0,00 | 150.000,00 |
| 15.451.1022.1016.0000 | AQUISICAO DE PATRULHA MECANIZADA | 0,00 | 50.000,00 | 0,00 | 50.000,00 |
| 15.451.1022.1065.0000 | AQUISICAO DE TRATOR | 0,00 | 50.000,00 | 0,00 | 50.000,00 |
| 15.451.1022.1066.0000 | AQUISICAO DE VEICULO PARA LIMPEZA PUBLICA | 0,00 | 50.000,00 | 0,00 | 50.000,00 |
| 15 | 451 1223 INFRAESTRUTURA URBANA | 0,00 | 2.509.000,00 | 0,00 | 2.509.000,00 |
| 15.451.1223.1038.0000 | CONST.E RECUP. DE CALCAMENTO OU PAVIMENTACAO URBANA | 0,00 | 1.611.000,00 | 0,00 | 1.611.000,00 |
| 15.451.1223.1039.0000 | CONST.E REFORMA DE PRACAS, PARQUES E JARDINS PUBLICOS | 0,00 | 116.000,00 | 0,00 | 116.000,00 |
| 15.451.1223.1043.0000 | CONSTRUCAO OU AMPLIACAO DE LAVANDERIA | 0,00 | 50.000,00 | 0,00 | 50.000,00 |
| 15.451.1223.1063.0000 | CONST.RECUP.E REFORMA DE PREDIOS PUBLICOS | 0,00 | 256.000,00 | 0,00 | 256.000,00 |
| 15.451.1223.1064.0000 | CONST.RECUP.DE LOGRADOUROS E VIAS PUBLICAS | 0,00 | 200.000,00 | 0,00 | 200.000,00 |
| 15.451.1223.1067.0000 | INDENIZACAO DE IMOVEIS | 0,00 | 1.000,00 | 0,00 | 1.000,00 |
| 15.451.1223.1069.0000 | ABERTURA DE RUAS | 0,00 | 50.000,00 | 0,00 | 50.000,00 |
| 15.451.1223.2046.0000 | MANUTENCAO DE PRACAS, PARQUES E JARDINS PUBLICOS | 0,00 | 85.000,00 | 0,00 | 85.000,00 |
| 15.451.1223.2047.0000 | MANUTENCAO DE CEMITERIO PUBLICOS | 0,00 | 70.000,00 | 0,00 | 70.000,00 |
| 15.451.1223.2094.0000 | MANUTENCAO DA SEC. DE OBRAS E URBANISMO | 0,00 | 30.000,00 | 0,00 | 30.000,00 |
| 15.451.1223.2121.0000 | MANUTENÇÃO DO SETOR DE SERVIÇOS | 0,00 | 40.000,00 | 0,00 | 40.000,00 |
| 15 | 451 1266 PAVIMENTACAO URBANA | 0,00 | 20.000,00 | 0,00 | 20.000,00 |
| 15.451.1266.1038.0000 | CONST.E RECUP. DE CALCAMENTO OU PAVIMENTACAO URBANA | 0,00 | 20.000,00 | 0,00 | 20.000,00 |
| 15 | 452 Serviços Urbanos | 0,00 | 1.261.000,00 | 0,00 | 1.261.000,00 |
| 15 | 452 1022 AMPLIAÇÃO DA FROTA DE VEICULOS | 0,00 | 50.000,00 | 0,00 | 50.000,00 |
| 15.452.1022.1015.0000 | AQUISICAO DE VEICULO | 0,00 | 50.000,00 | 0,00 | 50.000,00 |
| 15 | 452 1223 INFRAESTRUTURA URBANA | 0,00 | 800.000,00 | 0,00 | 800.000,00 |
| 15.452.1223.2094.0000 | MANUTENCAO DA SEC. DE OBRAS E URBANISMO | 0,00 | 800.000,00 | 0,00 | 800.000,00 |
| 15 | 452 1230 LIMPEZA PUBLICA | 0,00 | 361.000,00 | 0,00 | 361.000,00 |
| 15.452.1230.2091.0000 | ENCARGOS COM LIMPEZA PUBLICA | 0,00 | 361.000,00 | 0,00 | 361.000,00 |
| 15 | 452 1352 SERVICOS FUNERARIOS | 0,00 | 50.000,00 | 0,00 | 50.000,00 |
| 15.452.1352.1034.0000 | CONSTRUCAO OU AMPLIACAO DE CEMITERIO | 0,00 | 50.000,00 | 0,00 | 50.000,00 |



PREFEITURA MUNICIPAL DE AROAZES

CENTRO - CNPJ:06554984/0001-39

Orçamento Programa - Exercício de 2026

Anexo 07

Page 7

Lei: 351, Data: 16/12/2024

PROGRAMA DE TRABALHO DO GOVERNO DEMONSTRATIVO DE FUNÇÕES, SUBFUNÇÕES E PROGRAMAS POR PROJETOS, ATIVIDADES E OPERAÇÕES ESPECIAIS (Inc.II, § 2º, Art.2º)

| Código | Especificação | Operação Especial | Projetos | Atividades | T o t a l |
|-----------------------|---|-------------------|--------------|------------|--------------|
| 15 | Urbanismo | 0,00 | 4.090.000,00 | 0,00 | 4.090.000,00 |
| 15 | 452 Serviços Urbanos | 0,00 | 1.261.000,00 | 0,00 | 1.261.000,00 |
| 15 | 782 Transporte Rodoviário | 0,00 | 150.000,00 | 0,00 | 150.000,00 |
| 15 | 782 1173 ESTRADAS VICINAIS | 0,00 | 150.000,00 | 0,00 | 150.000,00 |
| 15.782.1173.1068.0000 | CONSTRUCAO E RECUPERACAO DE ESTRADAS VICINAIS | 0,00 | 150.000,00 | 0,00 | 150.000,00 |
| 16 | Habitação | 0,00 | 1.202.000,00 | 0,00 | 1.202.000,00 |
| 16 | 481 Habitação Rural | 0,00 | 2.000,00 | 0,00 | 2.000,00 |
| 16 | 481 1204 HABITACOES RURAIS | 0,00 | 2.000,00 | 0,00 | 2.000,00 |
| 16.481.1204.1037.0000 | CONSTRUCAO DE HABITACOES NA ZONA RURAL | 0,00 | 2.000,00 | 0,00 | 2.000,00 |
| 16 | 482 Habitação Urbana | 0,00 | 1.200.000,00 | 0,00 | 1.200.000,00 |
| 16 | 482 1205 HABITACOES URBANAS | 0,00 | 1.200.000,00 | 0,00 | 1.200.000,00 |
| 16.482.1205.1036.0000 | CONSTRUCAO DE HABITACAO NA ZONA URBANA | 0,00 | 1.200.000,00 | 0,00 | 1.200.000,00 |
| 17 | Saneamento | 0,00 | 310.000,00 | 0,00 | 310.000,00 |
| 17 | 511 Saneamento Básico Rural | 0,00 | 80.000,00 | 0,00 | 80.000,00 |
| 17 | 511 1000 ABASTECIMENTO E DISTRIBUIÇÃO DE AGUA | 0,00 | 65.000,00 | 0,00 | 65.000,00 |
| 17.511.1000.1040.0000 | CONSTRUCAO, AMPL. OU RECUPERACAO DA REDE DE AGUA | 0,00 | 60.000,00 | 0,00 | 60.000,00 |
| 17.511.1000.1045.0000 | CONSTR. OU RESTAURACAO DE ACUDES E BARRAGENS | 0,00 | 5.000,00 | 0,00 | 5.000,00 |
| 17 | 511 1331 SANEAMENTO RURAL | 0,00 | 15.000,00 | 0,00 | 15.000,00 |
| 17.511.1331.1042.0000 | CONSTRUIR RECUPERAR E EQUIPAR POÇOS TUBULARES | 0,00 | 15.000,00 | 0,00 | 15.000,00 |
| 17 | 512 Saneamento Básico Urbano | 0,00 | 210.000,00 | 0,00 | 210.000,00 |
| 17 | 512 1329 SANEAMENTO BASICO URBANO | 0,00 | 200.000,00 | 0,00 | 200.000,00 |
| 17.512.1329.1046.0000 | CONST.E RECUP. DE MODULOS SANITARIOS DOMICILIARES | 0,00 | 150.000,00 | 0,00 | 150.000,00 |
| 17.512.1329.1053.0000 | CONSTRUCAO DE ATERRO SANITARIO | 0,00 | 50.000,00 | 0,00 | 50.000,00 |
| 17 | 512 1332 SANEAMENTO URBANO | 0,00 | 10.000,00 | 0,00 | 10.000,00 |
| 17.512.1332.1041.0000 | CONSTRUCAO OU AMPLIACAO DA REDE DE ESGOTO | 0,00 | 10.000,00 | 0,00 | 10.000,00 |
| 17 | 605 Abastecimento | 0,00 | 20.000,00 | 0,00 | 20.000,00 |
| 17 | 605 1000 ABASTECIMENTO E DISTRIBUIÇÃO DE AGUA | 0,00 | 20.000,00 | 0,00 | 20.000,00 |
| 17.605.1000.1040.0000 | CONSTRUCAO, AMPL. OU RECUPERACAO DA REDE DE AGUA | 0,00 | 20.000,00 | 0,00 | 20.000,00 |
| 18 | Gestão Ambiental | 0,00 | 587.000,00 | 0,00 | 587.000,00 |
| 18 | 541 Preservação e Conservação Ambiental | 0,00 | 120.000,00 | 0,00 | 120.000,00 |
| 18 | 541 1260 OUTROS ENCARGOS SOCIAIS | 0,00 | 120.000,00 | 0,00 | 120.000,00 |
| 18.541.1260.2039.0000 | DESENVOLVIMENTO DE CAMPANHAS DE PRESERVACAO AMBIENTAL | 0,00 | 120.000,00 | 0,00 | 120.000,00 |
| 18 | 542 Controle Ambiental | 0,00 | 467.000,00 | 0,00 | 467.000,00 |



PREFEITURA MUNICIPAL DE AROAZES

CENTRO - CNPJ:06554984/0001-39

Orçamento Programa - Exercício de 2026

Anexo 07

Page 8

Lei: 351, Data: 16/12/2024

PROGRAMA DE TRABALHO DO GOVERNO DEMONSTRATIVO DE FUNÇÕES, SUBFUNÇÕES E PROGRAMAS POR PROJETOS, ATIVIDADES E OPERAÇÕES ESPECIAIS (Inc.II, § 2º, Art.2º)

| Código | Especificação | Operação Especial | Projetos | Atividades | T o t a l |
|-----------------------|--|-------------------|--------------|------------|--------------|
| 18 | Gestão Ambiental | 0,00 | 587.000,00 | 0,00 | 587.000,00 |
| 18 | 542 Controle Ambiental | 0,00 | 467.000,00 | 0,00 | 467.000,00 |
| 18 | 542 1282 PRESERVACAO DE RECURSOS NATURAIS RENOVAVEIS | 0,00 | 467.000,00 | 0,00 | 467.000,00 |
| 18.542.1282.2039.0000 | DESENVOLVIMENTO DE CAMPANHAS DE PRESERVACAO AMBIENTAL | 0,00 | 15.000,00 | 0,00 | 15.000,00 |
| 18.542.1282.2088.0000 | MANUTENCAO DA SECRETARIA DE MEIO AMBIENTE | 0,00 | 452.000,00 | 0,00 | 452.000,00 |
| 20 | Agricultura | 0,00 | 740.000,00 | 0,00 | 740.000,00 |
| 20 | 122 Administração Geral | 0,00 | 210.000,00 | 0,00 | 210.000,00 |
| 20 | 122 1008 ACOES DE UTILIDADE PUBLICA | 0,00 | 210.000,00 | 0,00 | 210.000,00 |
| 20.122.1008.2052.0000 | MANUTENÇÃO DOS SERVICOS DE CORREIÇÃO | 0,00 | 210.000,00 | 0,00 | 210.000,00 |
| 20 | 605 Abastecimento | 0,00 | 495.000,00 | 0,00 | 495.000,00 |
| 20 | 605 1000 ABASTECIMENTO E DISTRIBUIÇÃO DE AGUA | 0,00 | 150.000,00 | 0,00 | 150.000,00 |
| 20.605.1000.1279.0000 | AQUISIÇÃO DE CAMINHÃO PIPA | 0,00 | 150.000,00 | 0,00 | 150.000,00 |
| 20 | 605 1275 POLITICA AGROPECUARIA | 0,00 | 55.000,00 | 0,00 | 55.000,00 |
| 20.605.1275.1055.0000 | CONST.E REFORMA DE MERCADO PUBLICO - FEIRAS DE PEQUENOS ANIMAIS | 0,00 | 55.000,00 | 0,00 | 55.000,00 |
| 20 | 605 1286 PRODUCAO AGROPECUARIA | 0,00 | 290.000,00 | 0,00 | 290.000,00 |
| 20.605.1286.2038.0000 | DISTRIB.DE MUDAS E SEMENTES PARA PEQUENOS PRODUTORES | 0,00 | 20.000,00 | 0,00 | 20.000,00 |
| 20.605.1286.2087.0000 | MAN. DA DIV. AGRICULTURA,REF. AGRARIA E REC. HIDRICOS | 0,00 | 270.000,00 | 0,00 | 270.000,00 |
| 20 | 606 Extensão Rural | 0,00 | 35.000,00 | 0,00 | 35.000,00 |
| 20 | 606 1275 POLITICA AGROPECUARIA | 0,00 | 35.000,00 | 0,00 | 35.000,00 |
| 20.606.1275.2021.0000 | MANUT.DE FEIRAS, MERCADOS E MATADOUROS | 0,00 | 35.000,00 | 0,00 | 35.000,00 |
| 24 | Comunicações | 0,00 | 15.000,00 | 0,00 | 15.000,00 |
| 24 | 722 Telecomunicações | 0,00 | 15.000,00 | 0,00 | 15.000,00 |
| 24 | 722 1364 TELEFONE E TELECOMUNICAÇÕES | 0,00 | 15.000,00 | 0,00 | 15.000,00 |
| 24.722.1364.2028.0000 | EMCARGOS COM TELEFONIA | 0,00 | 15.000,00 | 0,00 | 15.000,00 |
| 25 | Energia | 0,00 | 1.610.000,00 | 0,00 | 1.610.000,00 |
| 25 | 752 Energia Elétrica | 0,00 | 1.610.000,00 | 0,00 | 1.610.000,00 |
| 25 | 752 1147 ELETRIFICACAO RURAL | 0,00 | 300.000,00 | 0,00 | 300.000,00 |
| 25.752.1147.1035.0000 | CONSTRUCAO OU AMPLIACAO DA REDE DE ELETRIFICACAO | 0,00 | 100.000,00 | 0,00 | 100.000,00 |
| 25.752.1147.2096.0000 | MANUTENÇÃO DE REDES DE ENERGIA ELETRICA | 0,00 | 200.000,00 | 0,00 | 200.000,00 |
| 25 | 752 1386 GERAÇÃO DE ENERGIA SOLAR PARA FORNECIMENTO A PREDIOS PUBLICOS | 0,00 | 1.310.000,00 | 0,00 | 1.310.000,00 |
| 25.752.1386.1200.0000 | GERAÇÃO DE ENERGIA SOLAR PARA FORNECIMENTO A PREDIOS PUBLICOS | 0,00 | 1.310.000,00 | 0,00 | 1.310.000,00 |



PREFEITURA MUNICIPAL DE AROAZES

CENTRO - CNPJ:06554984/0001-39

Orçamento Programa - Exercício de 2026

Anexo 07

Page 9

Lei: 351, Data: 16/12/2024

PROGRAMA DE TRABALHO DO GOVERNO DEMONSTRATIVO DE FUNÇÕES, SUBFUNÇÕES E PROGRAMAS POR PROJETOS, ATIVIDADES E OPERAÇÕES ESPECIAIS (Inc.II, § 2º, Art.2º)

| Código | Especificação | Operação Especial | Projetos | Atividades | T o t a l |
|-----------------------|--|-------------------|---------------|------------|---------------|
| 26 | Transporte | 0,00 | 956.000,00 | 0,00 | 956.000,00 |
| 26 | 782 Transporte Rodoviário | 0,00 | 956.000,00 | 0,00 | 956.000,00 |
| 26 | 782 1278 PONTES OU PASSAGENS MOLHADAS | 0,00 | 131.000,00 | 0,00 | 131.000,00 |
| 26.782.1278.1052.0000 | CONST.E RECUP.DE PASSAGEM MOLHADA, PONTES E BUEIROS | 0,00 | 131.000,00 | 0,00 | 131.000,00 |
| 26 | 782 1374 TRANSPORTE RODOVIARIO | 0,00 | 825.000,00 | 0,00 | 825.000,00 |
| 26.782.1374.1049.0000 | CONSTRUCAO OU AMPLIACAO DE TERMINAL RODOVIARIO | 0,00 | 5.000,00 | 0,00 | 5.000,00 |
| 26.782.1374.2122.0000 | MANUTENÇÃO DO SETOR DE TRANSPORTES | 0,00 | 820.000,00 | 0,00 | 820.000,00 |
| 27 | Desporto e Lazer | 0,00 | 662.000,00 | 0,00 | 662.000,00 |
| 27 | 812 Desporto Comunitário | 0,00 | 602.000,00 | 0,00 | 602.000,00 |
| 27 | 812 1125 DESPORTO COMUNITARIO | 0,00 | 602.000,00 | 0,00 | 602.000,00 |
| 27.812.1125.1048.0000 | CONSTRUCAO DE QUADRAS ESPORTIVAS | 0,00 | 80.000,00 | 0,00 | 80.000,00 |
| 27.812.1125.1061.0000 | CONST.E RECUPERACAO DE ESTADIO DE FUTEBOL | 0,00 | 60.000,00 | 0,00 | 60.000,00 |
| 27.812.1125.1062.0000 | CONST.E RECUPERACAO DE CAMPOS DE FUTEBOL | 0,00 | 60.000,00 | 0,00 | 60.000,00 |
| 27.812.1125.1073.0000 | CONSTRUCAO DE GINASIO POLIESPORTIVO | 0,00 | 100.000,00 | 0,00 | 100.000,00 |
| 27.812.1125.2069.0000 | MANUTENCAO DA SECRETARIA MUN. DE ESPORTES, LAZER E TURISMO | 0,00 | 292.000,00 | 0,00 | 292.000,00 |
| 27.812.1125.2090.0000 | REFORMA DE GINASIO POLIESPORTIVO | 0,00 | 10.000,00 | 0,00 | 10.000,00 |
| 27 | 813 Lazer | 0,00 | 60.000,00 | 0,00 | 60.000,00 |
| 27 | 813 1260 OUTROS ENCARGOS SOCIAIS | 0,00 | 60.000,00 | 0,00 | 60.000,00 |
| 27.813.1260.2120.0000 | MANUTENÇÃO SETOR DE LAZER E TURISMO | 0,00 | 60.000,00 | 0,00 | 60.000,00 |
| 28 | Encargos Especiais | 0,00 | 310.000,00 | 0,00 | 310.000,00 |
| 28 | 846 Outros Encargos Especiais | 0,00 | 310.000,00 | 0,00 | 310.000,00 |
| 28 | 846 1260 OUTROS ENCARGOS SOCIAIS | 0,00 | 310.000,00 | 0,00 | 310.000,00 |
| 28.846.1260.2037.0000 | ENCARGOS COM O PASEP | 0,00 | 310.000,00 | 0,00 | 310.000,00 |
| 99 | Reserva de Contingência | 0,00 | 330.000,00 | 0,00 | 330.000,00 |
| 99 | 999 Reserva de Contingência | 0,00 | 330.000,00 | 0,00 | 330.000,00 |
| 99 | 999 9999 RESERVA DE CONTIGENCIA | 0,00 | 330.000,00 | 0,00 | 330.000,00 |
| 99.999.9999.2997.0000 | RESERVA DO RPPS | 0,00 | 80.000,00 | 0,00 | 80.000,00 |
| 99.999.9999.2999.0000 | RESERVA DE CONTIGENCIA | 0,00 | 250.000,00 | 0,00 | 250.000,00 |
| TOTAL | | 0,00 | 72.540.200,00 | 55.000,00 | 72.595.200,00 |



PREFEITURA MUNICIPAL DE AROAZES

CENTRO - CNPJ:06554984/0001-39

Orçamento Programa - Exercício de 2026



Anexo 07

Page 10

Lei: 351, Data: 16/12/2024

PROGRAMA DE TRABALHO DO GOVERNO DEMONSTRATIVO DE FUNÇÕES, SUBFUNÇÕES E PROGRAMAS POR PROJETOS, ATIVIDADES E OPERAÇÕES ESPECIAIS

(Inc.II, § 2º, Art.2º)

| Código | Especificação | Operação Especial | Projetos | Atividades | Total |
|--------|---|-------------------|----------|------------|---|
| |  | | | |  |
| | <hr/> MANOEL PORTELA DE CARVALHO NETO PREFEITO MUNICIPAL 07571575303 | | | | <hr/> EVANDRO PINHEIRO MENDES CONTADOR CRC PI 06379/O 15101720330 |



PREFEITURA MUNICIPAL DE AROAZES

CENTRO - CNPJ:06554984/0001-39

Orçamento Programa - Exercício de 2026

Anexo 06

Page 1

Lei: 351, Data: 16/12/2024

PROGRAMA DE TRABALHO

(Inc.II, § 2º, Art.2º)

| 01 PODER LEGISLATIVO | | | | | |
|--------------------------------|--|-------------------|--------------|------------|--------------|
| 01 CAMARA MUNICIPAL DE AROAZES | | | | | |
| Código | Especificação | Operação Especial | Projetos | Atividades | T o t a l |
| 01 | Legislativa | | 1.600.000,00 | | 1.600.000,00 |
| 01 | 031 Ação Legislativa | | 1.600.000,00 | | 1.600.000,00 |
| 01 | 031 0001 ACÃO LEGISLATIVA | | 1.000,00 | | 1.000,00 |
| 01.031.0001.2001.0000 | MANUTENÇÃO DOS ENCARGOS DA CAMARA MUNICIPAL | | 1.000,00 | | 1.000,00 |
| 01 | 031 1003 AÇÃO LEGISLATIVA | | 1.599.000,00 | | 1.599.000,00 |
| 01.031.1003.1001.0000 | REFORMA E/OU AMPLIAÇÃO DO PREDIO DA CAMARA MUNICIPAL | | 170.000,00 | | 170.000,00 |
| 01.031.1003.1002.0000 | AQUISIÇÃO DE VEICULOS AUTOMOTOR | | 1.000,00 | | 1.000,00 |
| 01.031.1003.2001.0000 | MANUTENÇÃO DOS ENCARGOS DA CAMARA MUNICIPAL | | 1.410.000,00 | | 1.410.000,00 |
| 01.031.1003.2004.0000 | CONTRIBUIÇÃO A ASSOCIAÇÃO DE VEREADORES | | 3.000,00 | | 3.000,00 |
| 01.031.1003.2005.0000 | ASSINATURA DE INFORMATIVOS, REVISTAS E JORNAIS | | 15.000,00 | | 15.000,00 |
| TOTAL | | 0,00 | 1.600.000,00 | 0,00 | 1.600.000,00 |



PREFEITURA MUNICIPAL DE AROAZES

CENTRO - CNPJ:06554984/0001-39

Orçamento Programa - Exercício de 2026

Anexo 06

Page 2

Lei: 351, Data: 16/12/2024

PROGRAMA DE TRABALHO

(Inc.II, § 2º, Art.2º)

02 PODER EXECUTIVO

01 SECRETARIA DE GOVERNO

| Código | Especificação | Operação Especial | Projetos | Atividades | T o t a l |
|-----------------------|--|-------------------|--------------|------------|--------------|
| 02 | Judiciária | | 125.000,00 | | 125.000,00 |
| 02 | 062 Defesa do Interesse Público no Processo Judiciário | | 125.000,00 | | 125.000,00 |
| 02 | 062 1041 ASSISTENCIA JURIDICA | | 125.000,00 | | 125.000,00 |
| 02.062.1041.2116.0000 | MANUTENÇÃO PROCURADORIA GERAL | | 125.000,00 | | 125.000,00 |
| 04 | Administração | | 1.595.000,00 | | 1.595.000,00 |
| 04 | 091 Defesa da Ordem Jurídica | | 220.000,00 | | 220.000,00 |
| 04 | 091 1041 ASSISTENCIA JURIDICA | | 220.000,00 | | 220.000,00 |
| 04.091.1041.2006.0000 | ENCARGOS COM ASSESSORIA JURIDICA | | 220.000,00 | | 220.000,00 |
| 04 | 122 Administração Geral | | 1.260.000,00 | | 1.260.000,00 |
| 04 | 122 1015 ADMINISTRAÇÃO GOVERNAMENTAL | | 1.260.000,00 | | 1.260.000,00 |
| 04.122.1015.2007.0000 | MANUTENÇÃO SECRETARIA DE GOVERNO | | 1.260.000,00 | | 1.260.000,00 |
| 04 | 131 Comunicação Social | | 115.000,00 | | 115.000,00 |
| 04 | 131 1015 ADMINISTRAÇÃO GOVERNAMENTAL | | 115.000,00 | | 115.000,00 |
| 04.131.1015.2117.0000 | COMUNICAÇÃO INSTITUCIONAL | | 115.000,00 | | 115.000,00 |
| TOTAL | | 0,00 | 1.720.000,00 | 0,00 | 1.720.000,00 |



PREFEITURA MUNICIPAL DE AROAZES

CENTRO - CNPJ:06554984/0001-39

Orçamento Programa - Exercício de 2026

Anexo 06

Page 3

Lei: 351, Data: 16/12/2024

PROGRAMA DE TRABALHO

(Inc.II, § 2º, Art.2º)

| 02 PODER EXECUTIVO | | | | | |
|----------------------------|---------------------------------------|-------------------|-----------|------------|-----------|
| 02 CONTROLADORIA MUNICIPAL | | | | | |
| Código | Especificação | Operação Especial | Projetos | Atividades | T o t a l |
| 04 | Administração | | 95.000,00 | | 95.000,00 |
| 04 | 124 Controle Interno | | 95.000,00 | | 95.000,00 |
| 04 | 124 1093 CONTROLE INTERNO | | 95.000,00 | | 95.000,00 |
| 04.124.1093.2022.0000 | MANUTENÇÃO DA CONTROLADORIA MUNICIPAL | | 95.000,00 | | 95.000,00 |
| TOTAL | | 0,00 | 95.000,00 | 0,00 | 95.000,00 |

**PREFEITURA MUNICIPAL DE AROAZES**

CENTRO - CNPJ:06554984/0001-39

Orçamento Programa - Exercício de 2026

Anexo 06

Page 4

Lei: 351, Data: 16/12/2024

PROGRAMA DE TRABALHO

(Inc.II, § 2º, Art.2º)

02 PODER EXECUTIVO**03 SECRETARIA MUNICIPAL DE ADMINISTRAÇÃO**

| Código | Especificação | Operação Especial | Projetos | Atividades | T o t a l |
|-----------------------|---|-------------------------------------|--------------|------------|--------------|
| 04 | Administração | | 6.940.000,00 | | 6.940.000,00 |
| 04 | 121 | Planejamento e Orçamento | 65.000,00 | | 65.000,00 |
| 04 | 121 | 1269 PLANEJAMENTO GOVERNAMENTAL | 65.000,00 | | 65.000,00 |
| 04.121.1269.2031.0000 | IMPLANTAÇÃO DO PLANO DIRETOR | | 65.000,00 | | 65.000,00 |
| 04 | 122 | Administração Geral | 6.860.000,00 | | 6.860.000,00 |
| 04 | 122 | 1014 ADMINISTRAÇÃO GERAL | 6.589.000,00 | | 6.589.000,00 |
| 04.122.1014.1004.0000 | AQUISICAO DE VEICULO | | 100.000,00 | | 100.000,00 |
| 04.122.1014.2002.0000 | MANUTENÇÃO DE JUNTA DE SERVIÇO MILITAR | | 30.000,00 | | 30.000,00 |
| 04.122.1014.2024.0000 | MANUNTENÇÃO DA SECRETARIA DE ADMINISTRAÇÃO | | 5.830.000,00 | | 5.830.000,00 |
| 04.122.1014.2029.0000 | TREINAMENTO E QUALIFICAÇÃO DE FUNCIONÁRIOS | | 50.000,00 | | 50.000,00 |
| 04.122.1014.2032.0000 | ENCARGOS COM ENERGIA ELETRICA | | 275.000,00 | | 275.000,00 |
| 04.122.1014.2033.0000 | ENCARGOS COM FATURA DE FORNECIMENTO DE AGUA | | 30.000,00 | | 30.000,00 |
| 04.122.1014.2110.0000 | SECRETARIA RECURSOS VINCULADOS CESSÃO ONEROSA | | 274.000,00 | | 274.000,00 |
| 04 | 122 | 1022 AMPLIAÇÃO DA FROTA DE VEICULOS | 50.000,00 | | 50.000,00 |
| 04.122.1022.1005.0000 | AQUISIÇÃO DE VEICULOS | | 50.000,00 | | 50.000,00 |
| 04 | 122 | 1023 AMPLIAÇÃO DE ORGÃOS PUBLICOS | 80.000,00 | | 80.000,00 |
| 04.122.1023.1017.0000 | AMPLIAÇÃO E REFORMA DA PREFEITURA MUNICIPAL | | 50.000,00 | | 50.000,00 |
| 04.122.1023.1019.0000 | AQUISIÇÃO DE IMOVEIS | | 30.000,00 | | 30.000,00 |
| 04 | 122 | 1078 CONTRIBUIÇÕES | 71.000,00 | | 71.000,00 |
| 04.122.1078.2034.0000 | CONTRIBUIÇÃO COM CNM | | 20.000,00 | | 20.000,00 |
| 04.122.1078.2035.0000 | CONTRIBUIÇÃO COM APPM | | 51.000,00 | | 51.000,00 |
| 04 | 122 | 1138 DIVULGAÇÃO MUNICIPAL | 70.000,00 | | 70.000,00 |
| 04.122.1138.2030.0000 | ENCARGOS COM PUBLICAÇÃO DE DOCUMENTOS OFICIAIS | | 70.000,00 | | 70.000,00 |
| 04 | 181 | Policiamento | 15.000,00 | | 15.000,00 |
| 04 | 181 | 1273 POLICIAMENTO MILITAR | 15.000,00 | | 15.000,00 |
| 04.181.1273.2095.0000 | ENCARGOS COM CONVENIO COM SECRETARIA DE SEGURANÇA | | 15.000,00 | | 15.000,00 |
| 09 | Previdência Social | | 865.000,00 | | 865.000,00 |
| 09 | 271 | Previdência Básica | 865.000,00 | | 865.000,00 |
| 09 | 271 | 1283 PREVIDENCIA BASICA | 865.000,00 | | 865.000,00 |
| 09.271.1283.2036.0000 | ENCARGOS COM OBRIGAÇÕES PATRONAIS | | 865.000,00 | | 865.000,00 |
| 14 | Direitos da Cidadania | | 15.000,00 | | 15.000,00 |
| 14 | 122 | Administração Geral | 15.000,00 | | 15.000,00 |
| 14 | 122 | 1014 ADMINISTRAÇÃO GERAL | 15.000,00 | | 15.000,00 |
| 14.122.1014.2024.0000 | MANUNTENÇÃO DA SECRETARIA DE ADMINISTRAÇÃO | | 15.000,00 | | 15.000,00 |
| 24 | Comunicações | | 15.000,00 | | 15.000,00 |
| 24 | 722 | Telecomunicações | 15.000,00 | | 15.000,00 |
| 24 | 722 | 1364 TELEFONE E TELECOMUNICAÇÕES | 15.000,00 | | 15.000,00 |
| 24.722.1364.2028.0000 | EMCARGOS COM TELEFONIA | | 15.000,00 | | 15.000,00 |



PREFEITURA MUNICIPAL DE AROAZES

CENTRO - CNPJ:06554984/0001-39

Orçamento Programa - Exercício de 2026

Anexo 06

Page 5

Lei: 351, Data: 16/12/2024

PROGRAMA DE TRABALHO

(Inc.II, § 2º, Art.2º)

| 02 PODER EXECUTIVO | | | | | |
|--|--|-------------------|--------------|------------|--------------|
| 03 SECRETARIA MUNICIPAL DE ADMINISTRAÇÃO | | | | | |
| Código | Especificação | Operação Especial | Projetos | Atividades | T o t a l |
| 25 | Energia | | 1.310.000,00 | | 1.310.000,00 |
| 25 | 752 Energia Elétrica | | 1.310.000,00 | | 1.310.000,00 |
| 25 | 752 1386 GERAÇÃO DE ENERGIA SOLAR PARA FORNÉCIMENTO A PREDIOS PUBLICOS | | 1.310.000,00 | | 1.310.000,00 |
| 25.752.1386.1200.0000 | GERAÇÃO DE ENERGIA SOLAR PARA FORNÉCIMENTO A PREDIOS PUBLICOS | | 1.310.000,00 | | 1.310.000,00 |
| 28 | Encargos Especiais | | 310.000,00 | | 310.000,00 |
| 28 | 846 Outros Encargos Especiais | | 310.000,00 | | 310.000,00 |
| 28 | 846 1260 OUTROS ENCARGOS SOCIAIS | | 310.000,00 | | 310.000,00 |
| 28.846.1260.2037.0000 | ENCARGOS COM O PASEP | | 310.000,00 | | 310.000,00 |
| 99 | Reserva de Contingência | | 250.000,00 | | 250.000,00 |
| 99 | 999 Reserva de Contingência | | 250.000,00 | | 250.000,00 |
| 99 | 999 9999 RESERVA DE CONTIGENCIA | | 250.000,00 | | 250.000,00 |
| 99.999.9999.2999.0000 | RESERVA DE CONTIGENCIA | | 250.000,00 | | 250.000,00 |
| TOTAL | | 0,00 | 9.705.000,00 | 0,00 | 9.705.000,00 |



PREFEITURA MUNICIPAL DE AROAZES

CENTRO - CNPJ:06554984/0001-39

Orçamento Programa - Exercício de 2026

Anexo 06

Page 6

Lei: 351, Data: 16/12/2024

PROGRAMA DE TRABALHO

(Inc.II, § 2º, Art.2º)

| 02 PODER EXECUTIVO | | | | | |
|---|---|-------------------|------------|------------|------------|
| 04 SECRETARIA MUNICIPAL DE PLANEJAMENTO | | | | | |
| Código | Especificação | Operação Especial | Projetos | Atividades | T o t a l |
| 04 | Administração | | 205.000,00 | | 205.000,00 |
| 04 | 121 Planejamento e Orçamento | | 205.000,00 | | 205.000,00 |
| 04 | 121 1269 PLANEJAMENTO GOVERNAMENTAL | | 205.000,00 | | 205.000,00 |
| 04.121.1269.2026.0000 | MANUTENÇÃO DA SECRETRIA DE PLANEJAMENTO | | 205.000,00 | | 205.000,00 |
| | TOTAL | 0,00 | 205.000,00 | 0,00 | 205.000,00 |

**PREFEITURA MUNICIPAL DE AROAZES**

CENTRO - CNPJ:06554984/0001-39

Orçamento Programa - Exercício de 2026

Anexo 06

Page 7

Lei: 351, Data: 16/12/2024

PROGRAMA DE TRABALHO

(Inc.II, § 2º, Art.2º)

02 PODER EXECUTIVO**05 SECRETARIA MUNICIPAL DE FINANÇAS**

| Código | Especificação | Operação Especial | Projetos | Atividades | T o t a l |
|-----------------------|--------------------------------------|-------------------|------------|------------|------------|
| 04 | Administração | | 586.000,00 | | 586.000,00 |
| 04 | 122 Administração Geral | | 280.000,00 | | 280.000,00 |
| 04 | 122 1076 CONTABILIDADE PUBLICA | | 280.000,00 | | 280.000,00 |
| 04.122.1076.2025.0000 | ENCARGOS COM CONTABILIDADE | | 280.000,00 | | 280.000,00 |
| 04 | 123 Administração Financeira | | 306.000,00 | | 306.000,00 |
| 04 | 123 1013 ADMINISTRACAO FINANCEIRA | | 306.000,00 | | 306.000,00 |
| 04.123.1013.2027.0000 | MANUTENCAO DA SECRETARIA DE FINANÇAS | | 155.000,00 | | 155.000,00 |
| 04.123.1013.2118.0000 | MANUTENÇÃO DO SETOR TRIBUTARIO | | 86.000,00 | | 86.000,00 |
| 04.123.1013.2119.0000 | MANUTENÇÃO DO SETOR IMOBILIARIO | | 65.000,00 | | 65.000,00 |
| TOTAL | | 0,00 | 586.000,00 | 0,00 | 586.000,00 |

**PREFEITURA MUNICIPAL DE AROAZES**

CENTRO - CNPJ:06554984/0001-39

Orçamento Programa - Exercício de 2026

Anexo 06

Page 8

Lei: 351, Data: 16/12/2024

PROGRAMA DE TRABALHO

(Inc.II, § 2º, Art.2º)

02 PODER EXECUTIVO**06 SECRETARIA MUNICIPAL DE EDUCAÇÃO**

| Código | Especificação | Operação Especial | Projetos | Atividades | T o t a l |
|-----------------------|---|-------------------|---------------|------------|---------------|
| 12 | Educação | | 22.359.000,00 | | 22.359.000,00 |
| 12 | 361 Ensino Fundamental | | 17.330.000,00 | | 17.330.000,00 |
| 12 | 361 1022 AMPLIAÇÃO DA FROTA DE VEICULOS | | 20.000,00 | | 20.000,00 |
| 12.361.1022.1013.0000 | AQUISICAO DE VEICULOS | | 10.000,00 | | 10.000,00 |
| 12.361.1022.1014.0000 | AQUISICAO DE ONIBUS ESCOLAR | | 10.000,00 | | 10.000,00 |
| 12 | 361 1161 ENSINO FUNDAMENTAL | | 10.848.000,00 | | 10.848.000,00 |
| 12.361.1161.2067.0000 | MANUTENCAO DO ENSINO FUNDAMENTAL | | 2.760.000,00 | | 2.760.000,00 |
| 12.361.1161.2081.0000 | MANUTENCAO DO FUNDEB FUNDAMENTAL ADMINISTRATIVO | | 2.038.000,00 | | 2.038.000,00 |
| 12.361.1161.2082.0000 | MANUTENCAO DO FUNDEB FUNDAMENTAL MAGISTERIO | | 6.050.000,00 | | 6.050.000,00 |
| 12 | 361 1199 GESTAO E EXPANCAO DO ENSINO FUNDAMENTAL | | 4.222.000,00 | | 4.222.000,00 |
| 12.361.1199.1023.0000 | CONSTRUCAO, AMPL. OU REFORMA DE PREDIO PUBLICO | | 10.000,00 | | 10.000,00 |
| 12.361.1199.1024.0000 | CONSTRUCAO, AMPL. OU REFORMA DE UNIDADE ESCOLAR | | 2.357.000,00 | | 2.357.000,00 |
| 12.361.1199.1028.0000 | PERFURACAO DE POCOS EM UNIDADE ESCOLAR | | 75.000,00 | | 75.000,00 |
| 12.361.1199.1029.0000 | CONSTRUCAO, AMPL. OU REFORMA DE UNIDADE ESCOLAR | | 405.000,00 | | 405.000,00 |
| 12.361.1199.1030.0000 | CONSTRUCAO DE CISTERNA EM UNIDADE ESCOLAR | | 20.000,00 | | 20.000,00 |
| 12.361.1199.1031.0000 | PERFURACAO DE POCOS EM UNIDADE ESCOLAR | | 40.000,00 | | 40.000,00 |
| 12.361.1199.1032.0000 | CONST. AMPL. OU RECUP. DE QUADRA OU GINASIO EM ESCOLA | | 700.000,00 | | 700.000,00 |
| 12.361.1199.2067.0000 | MANUTENCAO DO ENSINO FUNDAMENTAL | | 600.000,00 | | 600.000,00 |
| 12.361.1199.2076.0000 | TREINAMENTO E CAPACITAÇÃO DE SERV. DA EDUCACAO | | 15.000,00 | | 15.000,00 |
| 12 | 361 1244 MERENDA ESCOLAR | | 150.000,00 | | 150.000,00 |
| 12.361.1244.2040.0000 | ENCARGOS COM A MERENDA ESCOLAR | | 150.000,00 | | 150.000,00 |
| 12 | 361 1299 PROGRAMAS ESPECIAIS DE EDUCACAO | | 615.000,00 | | 615.000,00 |
| 12.361.1299.2041.0000 | ENCARGOS COM PDDE | | 105.000,00 | | 105.000,00 |
| 12.361.1299.2042.0000 | ENCARGOS COM SALARIO EDUCACAO | | 510.000,00 | | 510.000,00 |
| 12 | 361 1372 TRANSPORTE ESCOLAR | | 1.475.000,00 | | 1.475.000,00 |
| 12.361.1372.1012.0000 | AQUISICAO DE ONIBUS ESCOLAR | | 640.000,00 | | 640.000,00 |
| 12.361.1372.2044.0000 | ENCARGOS COM TRANSPORTE ESCOLAR | | 385.000,00 | | 385.000,00 |
| 12.361.1372.2051.0000 | ENCARGOS COM TRANSPORTE ESCOLAR | | 450.000,00 | | 450.000,00 |
| 12 | 365 Educação Infantil | | 4.858.000,00 | | 4.858.000,00 |
| 12 | 365 1145 EDUCACAO INFANTIL | | 3.026.000,00 | | 3.026.000,00 |
| 12.365.1145.2066.0000 | MANUTENCAO DO ENSINO INFANTIL | | 3.026.000,00 | | 3.026.000,00 |
| 12 | 365 1160 ENSINO DE JOVENS E ADULTOS | | 155.000,00 | | 155.000,00 |
| 12.365.1160.2108.0000 | MANUTENCAO DO EJA - EDUCACAO DE JOVENS E ADULTOS | | 155.000,00 | | 155.000,00 |
| 12 | 365 1162 ENSINO INFANTIL | | 77.000,00 | | 77.000,00 |
| 12.365.1162.2083.0000 | MANUTENCAO DO FUNDEB INFANTIL ADMINISTRATIVO | | 47.000,00 | | 47.000,00 |
| 12.365.1162.2084.0000 | MANUTENCAO DO FUNDEB INFANTIL MAGISTERIO | | 30.000,00 | | 30.000,00 |
| 12 | 365 1199 GESTAO E EXPANCAO DO ENSINO FUNDAMENTAL | | 100.000,00 | | 100.000,00 |
| 12.365.1199.1059.0000 | CONST.RECUP. E REFORMA DE CRECHES | | 50.000,00 | | 50.000,00 |
| 12.365.1199.1072.0000 | CONST.RECUP.E AMPLIACAO DE CRECHES | | 50.000,00 | | 50.000,00 |



PREFEITURA MUNICIPAL DE AROAZES

CENTRO - CNPJ:06554984/0001-39

Orçamento Programa - Exercício de 2026

Anexo 06

Page 9

Lei: 351, Data: 16/12/2024

PROGRAMA DE TRABALHO

(Inc.II, § 2º, Art.2º)

02 PODER EXECUTIVO

06 SECRETARIA MUNICIPAL DE EDUCAÇÃO

| Código | Especificação | Operação Especial | Projetos | Atividades | T o t a l |
|-----------------------|--|-------------------|---------------|------------|---------------|
| 12 365 1200 | GESTAO E EXPANSAO DO ENSINO INFANTIL | | 1.500.000,00 | | 1.500.000,00 |
| 12.365.1200.1024.0000 | CONSTRUCAO, AMPL. OU REFORMA DE UNIDADE ESCOLAR | | 1.500.000,00 | | 1.500.000,00 |
| 12 366 | Educação de Jovens e Adultos | | 131.000,00 | | 131.000,00 |
| 12 366 1160 | ENSINO DE JOVENS E ADULTOS | | 131.000,00 | | 131.000,00 |
| 12.366.1160.2085.0000 | MANUTENCAO DO FUNDEB EJA ADMINISTRATIVO | | 71.000,00 | | 71.000,00 |
| 12.366.1160.2086.0000 | MANUTENCAO DO FUNDEB EJA MAGISTERIO | | 50.000,00 | | 50.000,00 |
| 12.366.1160.2108.0000 | MANUTENCAO DO EJA - EDUCACAO DE JOVENS E ADULTOS | | 10.000,00 | | 10.000,00 |
| 12 367 | Educação Especial | | 40.000,00 | | 40.000,00 |
| 12 367 1383 | EDUCAÇÃO ESPECIAL | | 40.000,00 | | 40.000,00 |
| 12.367.1383.2070.0000 | MANUTENCAO DA EDUCACAO ESPECIAL | | 40.000,00 | | 40.000,00 |
| TOTAL | | 0,00 | 22.359.000,00 | 0,00 | 22.359.000,00 |

**PREFEITURA MUNICIPAL DE AROAZES**

CENTRO - CNPJ:06554984/0001-39

Orçamento Programa - Exercício de 2026

Anexo 06

Page 10

Lei: 351, Data: 16/12/2024

PROGRAMA DE TRABALHO

(Inc.II, § 2º, Art.2º)

02 PODER EXECUTIVO**07 SEC. MUN. DE DESPORTO LAZER E TURISMO**

| Código | Especificação | Operação Especial | Projetos | Atividades | T o t a l |
|-----------------------|--|-------------------|------------|------------|------------|
| 27 | Desporto e Lazer | | 662.000,00 | | 662.000,00 |
| 27 | 812 Desporto Comunitário | | 602.000,00 | | 602.000,00 |
| 27 | 812 1125 DESPORTO COMUNITARIO | | 602.000,00 | | 602.000,00 |
| 27.812.1125.1048.0000 | CONSTRUCAO DE QUADRAS ESPORTIVAS | | 80.000,00 | | 80.000,00 |
| 27.812.1125.1061.0000 | CONST.E RECUPERACAO DE ESTADIO DE FUTEBOL | | 60.000,00 | | 60.000,00 |
| 27.812.1125.1062.0000 | CONST.E RECUPERACAO DE CAMPOS DE FUTEBOL | | 60.000,00 | | 60.000,00 |
| 27.812.1125.1073.0000 | CONSTRUCAO DE GINASIO POLIESPORTIVO | | 100.000,00 | | 100.000,00 |
| 27.812.1125.2069.0000 | MANUTENCAO DA SECRETARIA MUN. DE ESPORTES, LAZER E TURISMO | | 292.000,00 | | 292.000,00 |
| 27.812.1125.2090.0000 | REFORMA DE GINASIO POLIESPORTIVO | | 10.000,00 | | 10.000,00 |
| 27 | 813 Lazer | | 60.000,00 | | 60.000,00 |
| 27 | 813 1260 OUTROS ENCARGOS SOCIAIS | | 60.000,00 | | 60.000,00 |
| 27.813.1260.2120.0000 | MANUTENÇÃO SETOR DE LAZER E TURISMO | | 60.000,00 | | 60.000,00 |
| TOTAL | | 0,00 | 662.000,00 | 0,00 | 662.000,00 |



PREFEITURA MUNICIPAL DE AROAZES

CENTRO - CNPJ:06554984/0001-39

Orçamento Programa - Exercício de 2026

Anexo 06

Page 11

Lei: 351, Data: 16/12/2024

PROGRAMA DE TRABALHO

(Inc.II, § 2º, Art.2º)

02 PODER EXECUTIVO

08 SECRETARIA MUNICIPAL DE OBRAS E URBANISMO

| Código | Especificação | Operação Especial | Projetos | Atividades | T o t a l |
|-----------------------|---|-------------------|--------------|------------|--------------|
| 15 | Urbanismo | | 4.090.000,00 | | 4.090.000,00 |
| 15 | 451 Infra-Estrutura Urbana | | 2.679.000,00 | | 2.679.000,00 |
| 15 | 451 1022 AMPLIAÇÃO DA FROTA DE VEICULOS | | 150.000,00 | | 150.000,00 |
| 15.451.1022.1016.0000 | AQUISICAO DE PATRULHA MECANIZADA | | 50.000,00 | | 50.000,00 |
| 15.451.1022.1065.0000 | AQUISICAO DE TRATOR | | 50.000,00 | | 50.000,00 |
| 15.451.1022.1066.0000 | AQUISICAO DE VEICULO PARA LIMPEZA PUBLICA | | 50.000,00 | | 50.000,00 |
| 15 | 451 1223 INFRAESTRUTURA URBANA | | 2.509.000,00 | | 2.509.000,00 |
| 15.451.1223.1038.0000 | CONST.E RECUP. DE CALCAMENTO OU PAVIMENTACAO URBANA | | 1.611.000,00 | | 1.611.000,00 |
| 15.451.1223.1039.0000 | CONST.E REFORMA DE PRACAS, PARQUES E JARDINS PUBLICOS | | 116.000,00 | | 116.000,00 |
| 15.451.1223.1043.0000 | CONSTRUCAO OU AMPLIACAO DE LAVANDERIA | | 50.000,00 | | 50.000,00 |
| 15.451.1223.1063.0000 | CONST.RECUP.E REFORMA DE PREDIOS PUBLICOS | | 256.000,00 | | 256.000,00 |
| 15.451.1223.1064.0000 | CONST.RECUP.DE LOGRADOUROS E VIAS PUBLICAS | | 200.000,00 | | 200.000,00 |
| 15.451.1223.1067.0000 | INDENIZACAO DE IMOVEIS | | 1.000,00 | | 1.000,00 |
| 15.451.1223.1069.0000 | ABERTURA DE RUAS | | 50.000,00 | | 50.000,00 |
| 15.451.1223.2046.0000 | MANUTENCAO DE PRACAS, PARQUES E JARDINS PUBLICOS | | 85.000,00 | | 85.000,00 |
| 15.451.1223.2047.0000 | MANUTENCAO DE CEMITERIO PUBLICOS | | 70.000,00 | | 70.000,00 |
| 15.451.1223.2094.0000 | MANUTENCAO DA SEC. DE OBRAS E URBANISMO | | 30.000,00 | | 30.000,00 |
| 15.451.1223.2121.0000 | MANUTENÇÃO DO SETOR DE SERVIÇOS | | 40.000,00 | | 40.000,00 |
| 15 | 451 1266 PAVIMENTACAO URBANA | | 20.000,00 | | 20.000,00 |
| 15.451.1266.1038.0000 | CONST.E RECUP. DE CALCAMENTO OU PAVIMENTACAO URBANA | | 20.000,00 | | 20.000,00 |
| 15 | 452 Serviços Urbanos | | 1.261.000,00 | | 1.261.000,00 |
| 15 | 452 1022 AMPLIAÇÃO DA FROTA DE VEICULOS | | 50.000,00 | | 50.000,00 |
| 15.452.1022.1015.0000 | AQUISICAO DE VEICULO | | 50.000,00 | | 50.000,00 |
| 15 | 452 1223 INFRAESTRUTURA URBANA | | 800.000,00 | | 800.000,00 |
| 15.452.1223.2094.0000 | MANUTENCAO DA SEC. DE OBRAS E URBANISMO | | 800.000,00 | | 800.000,00 |
| 15 | 452 1230 LIMPEZA PUBLICA | | 361.000,00 | | 361.000,00 |
| 15.452.1230.2091.0000 | ENCARGOS COM LIMPEZA PUBLICA | | 361.000,00 | | 361.000,00 |
| 15 | 452 1352 SERVICOS FUNERARIOS | | 50.000,00 | | 50.000,00 |
| 15.452.1352.1034.0000 | CONSTRUCAO OU AMPLIACAO DE CEMITERIO | | 50.000,00 | | 50.000,00 |
| 15 | 782 Transporte Rodoviário | | 150.000,00 | | 150.000,00 |
| 15 | 782 1173 ESTRADAS VICINAIS | | 150.000,00 | | 150.000,00 |
| 15.782.1173.1068.0000 | CONSTRUCAO E RECUPERACAO DE ESTRADAS VICINAIS | | 150.000,00 | | 150.000,00 |
| 16 | Habitação | | 1.202.000,00 | | 1.202.000,00 |
| 16 | 481 Habitação Rural | | 2.000,00 | | 2.000,00 |
| 16 | 481 1204 HABITACOES RURAIS | | 2.000,00 | | 2.000,00 |
| 16.481.1204.1037.0000 | CONSTRUCAO DE HABITACOES NA ZONA RURAL | | 2.000,00 | | 2.000,00 |
| 16 | 482 Habitação Urbana | | 1.200.000,00 | | 1.200.000,00 |
| 16 | 482 1205 HABITACOES URBANAS | | 1.200.000,00 | | 1.200.000,00 |
| 16.482.1205.1036.0000 | CONSTRUCAO DE HABITACAO NA ZONA URBANA | | 1.200.000,00 | | 1.200.000,00 |

**PREFEITURA MUNICIPAL DE AROAZES**

CENTRO - CNPJ:06554984/0001-39

Orçamento Programa - Exercício de 2026

Anexo 06

Page 12

Lei: 351, Data: 16/12/2024

PROGRAMA DE TRABALHO

(Inc.II, § 2º, Art.2º)

02 PODER EXECUTIVO**08 SECRETARIA MUNICIPAL DE OBRAS E URBANISMO**

| Código | Especificação | Operação Especial | Projetos | Atividades | T o t a l |
|-----------------------|---|-------------------|--------------|------------|--------------|
| 17 | Saneamento | | 220.000,00 | | 220.000,00 |
| 17 | 512 Saneamento Básico Urbano | | 200.000,00 | | 200.000,00 |
| 17 | 512 1329 SANEAMENTO BASICO URBANO | | 200.000,00 | | 200.000,00 |
| 17.512.1329.1046.0000 | CONST.E RECUP. DE MODULOS SANITARIOS DOMICILIARES | | 150.000,00 | | 150.000,00 |
| 17.512.1329.1053.0000 | CONSTRUCAO DE ATERRO SANITARIO | | 50.000,00 | | 50.000,00 |
| 17 | 605 Abastecimento | | 20.000,00 | | 20.000,00 |
| 17 | 605 1000 ABASTECIMENTO E DISTRIBUIÇÃO DE AGUA | | 20.000,00 | | 20.000,00 |
| 17.605.1000.1040.0000 | CONSTRUCAO, AMPL. OU RECUPERACAO DA REDE DE AGUA | | 20.000,00 | | 20.000,00 |
| 25 | Energia | | 300.000,00 | | 300.000,00 |
| 25 | 752 Energia Elétrica | | 300.000,00 | | 300.000,00 |
| 25 | 752 1147 ELETRIFICACAO RURAL | | 300.000,00 | | 300.000,00 |
| 25.752.1147.1035.0000 | CONSTRUCAO OU AMPLIACAO DA REDE DE ELETRIFICACAO | | 100.000,00 | | 100.000,00 |
| 25.752.1147.2096.0000 | MANUTENÇÃO DE REDES DE ENERGIA ELETRICA | | 200.000,00 | | 200.000,00 |
| 26 | Transporte | | 956.000,00 | | 956.000,00 |
| 26 | 782 Transporte Rodoviário | | 956.000,00 | | 956.000,00 |
| 26 | 782 1278 PONTES OU PASSAGENS MOLHADAS | | 131.000,00 | | 131.000,00 |
| 26.782.1278.1052.0000 | CONST.E RECUP.DE PASSAGEM MOLHADA, PONTES E BUEIROS | | 131.000,00 | | 131.000,00 |
| 26 | 782 1374 TRANSPORTE RODOVIARIO | | 825.000,00 | | 825.000,00 |
| 26.782.1374.1049.0000 | CONSTRUCAO OU AMPLIACAO DE TERMINAL RODOVIARIO | | 5.000,00 | | 5.000,00 |
| 26.782.1374.2122.0000 | MANUTENÇÃO DO SETOR DE TRANSPORTES | | 820.000,00 | | 820.000,00 |
| TOTAL | | 0,00 | 6.768.000,00 | 0,00 | 6.768.000,00 |

**PREFEITURA MUNICIPAL DE AROAZES**

CENTRO - CNPJ:06554984/0001-39

Orçamento Programa - Exercício de 2026

Anexo 06

Page 13

Lei: 351, Data: 16/12/2024

PROGRAMA DE TRABALHO

(Inc.II, § 2º, Art.2º)

02 PODER EXECUTIVO**09 SEC. MUN. DE AGR., ABASTECIMENTO E REC. HIDRICOS**

| Código | Especificação | Operação Especial | Projetos | Atividades | T o t a l |
|-----------------------|---|-------------------|------------|------------|------------|
| 17 | Saneamento | | 90.000,00 | | 90.000,00 |
| 17 | 511 Saneamento Básico Rural | | 80.000,00 | | 80.000,00 |
| 17 | 511 1000 ABASTECIMENTO E DISTRIBUIÇÃO DE AGUA | | 65.000,00 | | 65.000,00 |
| 17.511.1000.1040.0000 | CONSTRUCAO, AMPL. OU RECUPERACAO DA REDE DE AGUA | | 60.000,00 | | 60.000,00 |
| 17.511.1000.1045.0000 | CONSTR. OU RESTAURACAO DE ACUDES E BARRAGENS | | 5.000,00 | | 5.000,00 |
| 17 | 511 1331 SANEAMENTO RURAL | | 15.000,00 | | 15.000,00 |
| 17.511.1331.1042.0000 | CONSTRUIR RECUPERAR E EQUIPAR POÇOS TUBULARES | | 15.000,00 | | 15.000,00 |
| 17 | 512 Saneamento Básico Urbano | | 10.000,00 | | 10.000,00 |
| 17 | 512 1332 SANEAMENTO URBANO | | 10.000,00 | | 10.000,00 |
| 17.512.1332.1041.0000 | CONSTRUCAO OU AMPLIACAO DA REDE DE ESGOTO | | 10.000,00 | | 10.000,00 |
| 20 | Agricultura | | 740.000,00 | | 740.000,00 |
| 20 | 122 Administração Geral | | 210.000,00 | | 210.000,00 |
| 20 | 122 1008 ACOES DE UTILIDADE PUBLICA | | 210.000,00 | | 210.000,00 |
| 20.122.1008.2052.0000 | MANUTENÇÃO DOS SERVICOS DE CORREIÇÃO | | 210.000,00 | | 210.000,00 |
| 20 | 605 Abastecimento | | 495.000,00 | | 495.000,00 |
| 20 | 605 1000 ABASTECIMENTO E DISTRIBUIÇÃO DE AGUA | | 150.000,00 | | 150.000,00 |
| 20.605.1000.1279.0000 | AQUISIÇÃO DE CAMINHÃO PIPA | | 150.000,00 | | 150.000,00 |
| 20 | 605 1275 POLITICA AGROPECUARIA | | 55.000,00 | | 55.000,00 |
| 20.605.1275.1055.0000 | CONST.E REFORMA DE MERCADO PUBLICO - FEIRAS DE PEQUENOS ANIMAIS | | 55.000,00 | | 55.000,00 |
| 20 | 605 1286 PRODUCAO AGROPECUARIA | | 290.000,00 | | 290.000,00 |
| 20.605.1286.2038.0000 | DISTRIB.DE MUDAS E SEMENTES PARA PEQUENOS PRODUTORES | | 20.000,00 | | 20.000,00 |
| 20.605.1286.2087.0000 | MAN. DA DIV. AGRICULTURA,REF. AGRARIA E REC. HIDRICOS | | 270.000,00 | | 270.000,00 |
| 20 | 606 Extensão Rural | | 35.000,00 | | 35.000,00 |
| 20 | 606 1275 POLITICA AGROPECUARIA | | 35.000,00 | | 35.000,00 |
| 20.606.1275.2021.0000 | MANUT.DE FEIRAS, MERCADOS E MATADOUROS | | 35.000,00 | | 35.000,00 |
| TOTAL | | 0,00 | 830.000,00 | 0,00 | 830.000,00 |

**PREFEITURA MUNICIPAL DE AROAZES**

CENTRO - CNPJ:06554984/0001-39

Orçamento Programa - Exercício de 2026

Anexo 06

Page 14

Lei: 351, Data: 16/12/2024

PROGRAMA DE TRABALHO

(Inc.II, § 2º, Art.2º)

02 PODER EXECUTIVO**10 FUNDO MUNICIPAL DE SAUDE**

| Código | Especificação | Operação Especial | Projetos | Atividades | T o t a l |
|-----------------------|--|-------------------|----------------------|-------------|----------------------|
| 10 | Saúde | | 18.590.000,00 | | 18.590.000,00 |
| 10 | 301 Atenção Básica | | 15.405.000,00 | | 15.405.000,00 |
| 10 | 301 1022 AMPLIAÇÃO DA FROTA DE VEICULOS | | 250.000,00 | | 250.000,00 |
| 10.301.1022.1007.0000 | AQUISICAO DE VEICULO | | 100.000,00 | | 100.000,00 |
| 10.301.1022.1008.0000 | AQUISICAO DE AMBULANCIA | | 50.000,00 | | 50.000,00 |
| 10.301.1022.1009.0000 | AQUISICAO DE AMBULANCIA | | 100.000,00 | | 100.000,00 |
| 10 | 301 1047 ASSISTENCIA DOMICILIAR DE SAUDE | | 3.272.000,00 | | 3.272.000,00 |
| 10.301.1047.2059.0000 | PROGRAMA DE AGENTE COMUNITARIO DE SAUDE | | 2.267.000,00 | | 2.267.000,00 |
| 10.301.1047.2063.0000 | PROGRAMA DE SAUDE DA FAMILIA | | 1.005.000,00 | | 1.005.000,00 |
| 10 | 301 1048 ASSISTENCIA FARMACEUTICA | | 300.000,00 | | 300.000,00 |
| 10.301.1048.2057.0000 | AQUIS.DE MEDICAMENTOS E MANUT.DA FARMACIA BASICA | | 300.000,00 | | 300.000,00 |
| 10 | 301 1052 ATENCAO BASICA | | 11.583.000,00 | | 11.583.000,00 |
| 10.301.1052.1201.0000 | CONSTRUÇÃO DE POSTOS DE SAUDE | | 100.000,00 | | 100.000,00 |
| 10.301.1052.1202.0000 | REFORMAS E AMPLIAÇÃO DE POSTOS DE SAUDE | | 30.000,00 | | 30.000,00 |
| 10.301.1052.1203.0000 | REFORMAS E AMPLIAÇÃO UNIDADES DE SAUDE | | 84.000,00 | | 84.000,00 |
| 10.301.1052.2048.0000 | AQUIS.DE EQUIP.MEDICOS,ODONTOLOGICOS E HOSPITALARES | | 300.000,00 | | 300.000,00 |
| 10.301.1052.2055.0000 | MANUTENCAO DO FUNDO MUNICIPAL DE SAUDE | | 4.004.000,00 | | 4.004.000,00 |
| 10.301.1052.2058.0000 | PROGRAMA DE ATENCAO BASICA | | 5.960.000,00 | | 5.960.000,00 |
| 10.301.1052.2061.0000 | PROGRAMA DE SAUDE NA ESCOLA | | 75.000,00 | | 75.000,00 |
| 10.301.1052.2062.0000 | PROGRAMA DE SAUDE BUCAL | | 380.000,00 | | 380.000,00 |
| 10.301.1052.2064.0000 | PROGRAMA DE CAMPANHAS DE VACINACAO | | 245.000,00 | | 245.000,00 |
| 10.301.1052.2098.0000 | MANUTENÇÃO DO NUC. APOIO SAÚDE DA FAMILIA - NASF | | 200.000,00 | | 200.000,00 |
| 10.301.1052.2111.0000 | ENFRENTAMENTO COVID - 19 | | 205.000,00 | | 205.000,00 |
| 10 | 302 Assistência Hospitalar e Ambulatorial | | 2.350.000,00 | | 2.350.000,00 |
| 10 | 302 1023 AMPLIAÇÃO DE ORGÃOS PUBLICOS | | 100.000,00 | | 100.000,00 |
| 10.302.1023.1020.0000 | CONSTRUCAO, AMPL. OU REFORMA DA SECRETARIA DE SAUDE | | 100.000,00 | | 100.000,00 |
| 10 | 302 1143 EDUCACAO FISICA | | 250.000,00 | | 250.000,00 |
| 10.302.1143.1021.0000 | CONSTRUCAO, AMPL. OU REF. DE UNID. DE SAUDE/ACADEMIAS | | 250.000,00 | | 250.000,00 |
| 10 | 302 1385 GESTÃO DAS AÇÕES DE ASSIST HOSP E AMBULATORIAIS | | 2.000.000,00 | | 2.000.000,00 |
| 10.302.1385.2103.0000 | MANUT. DAS ATIVIDADES HOSPITALARES E AMBULATORIAIS | | 2.000.000,00 | | 2.000.000,00 |
| 10 | 304 Vigilância Sanitária | | 545.000,00 | | 545.000,00 |
| 10 | 304 1382 VIGILANCIA SANITARIA | | 545.000,00 | | 545.000,00 |
| 10.304.1382.2056.0000 | PROGRAMA DE VIGILANCIA SANITARIA | | 545.000,00 | | 545.000,00 |
| 10 | 305 Vigilância Epidemiológica | | 290.000,00 | | 290.000,00 |
| 10 | 305 1381 VIGILANCIA EPIDEMIOLOGICA | | 290.000,00 | | 290.000,00 |
| 10.305.1381.2065.0000 | TETO FINANCEIRO DE VIGILANCIA EM SAUDE | | 85.000,00 | | 85.000,00 |
| 10.305.1381.2111.0000 | ENFRENTAMENTO COVID - 19 | | 205.000,00 | | 205.000,00 |
| TOTAL | | 0,00 | 18.590.000,00 | 0,00 | 18.590.000,00 |

**PREFEITURA MUNICIPAL DE AROAZES**

CENTRO - CNPJ:06554984/0001-39

Orçamento Programa - Exercício de 2026

Anexo 06

Page 15

Lei: 351, Data: 16/12/2024

PROGRAMA DE TRABALHO

(Inc.II, § 2º, Art.2º)

02 PODER EXECUTIVO**11 FUNDO MUNICIPAL DE ASSISTENCIA SOCIAL**

| Código | Especificação | Operação Especial | Projetos | Atividades | T o t a l |
|-----------------------|---|---|---------------------|-------------|---------------------|
| 08 | Assistência Social | | 3.623.000,00 | | 3.623.000,00 |
| 08 | 241 | Assistência à Pessoa Idosa | 79.000,00 | | 79.000,00 |
| 08 | 241 | 1053 ATENCAO ESPECIAL AO IDOSO | 79.000,00 | | 79.000,00 |
| 08.241.1053.1071.0000 | CONST.E REFORMA DO CENTRO DE CONVIVENCIA DO IDOSO | | 10.000,00 | | 10.000,00 |
| 08.241.1053.2012.0000 | MANUTENCAO DO PROGRAMA DE AMPARO AO IDOSO | | 69.000,00 | | 69.000,00 |
| 08 | 243 | Assistência à Criança e ao Adolescente | 494.000,00 | | 494.000,00 |
| 08 | 243 | 1029 APOIO INTEGRADO A CRIANCA E AO ADOLESCENTE | 494.000,00 | | 494.000,00 |
| 08.243.1029.2050.0000 | MANUTENCAO DO CONSELHO TUTELAR | | 285.000,00 | | 285.000,00 |
| 08.243.1029.2104.0000 | PROGRAMA PRIMEIRA INFANCIA DO SUAS - CRIANÇA FELIZ | | 174.000,00 | | 174.000,00 |
| 08.243.1029.2114.0000 | CONSELHO MUNICIPAL DA CRIANÇA E ADOLESCENTE | | 35.000,00 | | 35.000,00 |
| 08 | 244 | Assistência Comunitária | 3.050.000,00 | | 3.050.000,00 |
| 08 | 244 | 1015 ADMINISTRAÇÃO GOVERNAMENTAL | 10.000,00 | | 10.000,00 |
| 08.244.1015.1004.0000 | AQUISICAO DE VEICULO | | 10.000,00 | | 10.000,00 |
| 08 | 244 | 1023 AMPLIAÇÃO DE ORGÃOS PUBLICOS | 10.000,00 | | 10.000,00 |
| 08.244.1023.1018.0000 | CONSTRUCAO, AMPL. OU REFORMA DE PREDIO PUBLICO | | 10.000,00 | | 10.000,00 |
| 08 | 244 | 1039 ASSISTENCIA COMUNITARIA | 3.030.000,00 | | 3.030.000,00 |
| 08.244.1039.1070.0000 | CONST.REFORMA E AMPLIACAO DO CENTRO DE MULTIPLO-USO | | 10.000,00 | | 10.000,00 |
| 08.244.1039.2014.0000 | ACOES DE DESENV.COMUNITARIO, GERACAO DE EMPREGO E RENDA | | 12.000,00 | | 12.000,00 |
| 08.244.1039.2016.0000 | MANUTENCAO DO FUNDO MUNICIPAL DE ASSISTENCIA SOCIAL | | 476.000,00 | | 476.000,00 |
| 08.244.1039.2018.0000 | MANUTENCAO DO PROGRAMA DE PROTECAO SOCIAL BASICA | | 1.943.000,00 | | 1.943.000,00 |
| 08.244.1039.2019.0000 | MANUTENCAO DO PROGRAMA DE PROTECAO SOCIAL ESPECIAL | | 43.000,00 | | 43.000,00 |
| 08.244.1039.2020.0000 | MANUTENCAO DO PROGRAMAS I.G.D.B.F | | 130.000,00 | | 130.000,00 |
| 08.244.1039.2049.0000 | MANUTENÇÃO DO C.R.A.S | | 98.000,00 | | 98.000,00 |
| 08.244.1039.2097.0000 | MANUTENÇÃO DO PROGRAMA ACESSUAS | | 136.000,00 | | 136.000,00 |
| 08.244.1039.2099.0000 | MANUTENÇÃO DO PROGRAMAS IGD- SUAS | | 130.000,00 | | 130.000,00 |
| 08.244.1039.2115.0000 | ASSISTENCIA COMUNITARIA | | 52.000,00 | | 52.000,00 |
| TOTAL | | 0,00 | 3.623.000,00 | 0,00 | 3.623.000,00 |

**PREFEITURA MUNICIPAL DE AROAZES**

CENTRO - CNPJ:06554984/0001-39

Orçamento Programa - Exercício de 2026

Anexo 06

Page 16

Lei: 351, Data: 16/12/2024

PROGRAMA DE TRABALHO

(Inc.II, § 2º, Art.2º)

| 02 PODER EXECUTIVO | | | | | |
|---|---|-------------------|-------------------|-------------|-------------------|
| 12 SECRETARIA MUNICIPAL DE MEIO AMBIENTE | | | | | |
| Código | Especificação | Operação Especial | Projetos | Atividades | T o t a l |
| 18 | Gestão Ambiental | | 587.000,00 | | 587.000,00 |
| 18 | 541 Preservação e Conservação Ambiental | | 120.000,00 | | 120.000,00 |
| 18 | 541 1260 OUTROS ENCARGOS SOCIAIS | | 120.000,00 | | 120.000,00 |
| 18.541.1260.2039.0000 | DESENVOLVIMENTO DE CAMPANHAS DE PRESERVACAO AMBIENTAL | | 120.000,00 | | 120.000,00 |
| 18 | 542 Controle Ambiental | | 467.000,00 | | 467.000,00 |
| 18 | 542 1282 PRESERVACAO DE RECURSOS NATURAIS RENOVAVEIS | | 467.000,00 | | 467.000,00 |
| 18.542.1282.2039.0000 | DESENVOLVIMENTO DE CAMPANHAS DE PRESERVACAO AMBIENTAL | | 15.000,00 | | 15.000,00 |
| 18.542.1282.2088.0000 | MANUTENCAO DA SECRETARIA DE MEIO AMBIENTE | | 452.000,00 | | 452.000,00 |
| TOTAL | | 0,00 | 587.000,00 | 0,00 | 587.000,00 |



PREFEITURA MUNICIPAL DE AROAZES

CENTRO - CNPJ:06554984/0001-39

Orçamento Programa - Exercício de 2026

Anexo 06

Page 17

Lei: 351, Data: 16/12/2024

PROGRAMA DE TRABALHO

(Inc.II, § 2º, Art.2º)

02 PODER EXECUTIVO

13 FUNDO PREVIDENCIÁRIO DO MUNICÍPIO DE AROAZES

| Código | Especificação | Operação Especial | Projetos | Atividades | T o t a l |
|-----------------------|--|-----------------------------------|----------------------------|--------------|--------------|
| 09 | Previdência Social | | 3.794.200,00 | | 3.794.200,00 |
| 09 | 272 | Previdência do Regime Estatutário | 3.794.200,00 | | 3.794.200,00 |
| 09 | 272 | 2097 | SERVIÇOS ADMINISTRATIVOS | 176.200,00 | 176.200,00 |
| 09.272.2097.1018.0000 | CONSTRUCAO, AMPL. OU REFORMA DE PREDIO PUBLICO | | 30.000,00 | | 30.000,00 |
| 09.272.2097.2100.0000 | SERVIÇOS ADMINISTRATIVOS | | 123.200,00 | | 123.200,00 |
| 09.272.2097.2112.0000 | CERTIFICAÇÃO PRÓ - GESTÃO | | 23.000,00 | | 23.000,00 |
| 09 | 272 | 2098 | BENEFICIOS PREVIDENCIÁRIOS | 3.618.000,00 | 3.618.000,00 |
| 09.272.2098.2101.0000 | BENEFÍCIOS PREVIDENCIÁRIOS | | 3.618.000,00 | | 3.618.000,00 |
| 99 | Reserva de Contingência | | 80.000,00 | | 80.000,00 |
| 99 | 999 | Reserva de Contingência | 80.000,00 | | 80.000,00 |
| 99 | 999 | 9999 | RESERVA DE CONTIGENCIA | 80.000,00 | 80.000,00 |
| 99.999.9999.2997.0000 | RESERVA DO RPPS | | 80.000,00 | | 80.000,00 |
| TOTAL | | 0,00 | 3.874.200,00 | 0,00 | 3.874.200,00 |



PREFEITURA MUNICIPAL DE AROAZES

CENTRO - CNPJ:06554984/0001-39

Orçamento Programa - Exercício de 2026

Anexo 06

Page 18

Lei: 351, Data: 16/12/2024

PROGRAMA DE TRABALHO

(Inc.II, § 2º, Art.2º)

02 PODER EXECUTIVO

14 SECRETARIA DE CULTURA E JUVENTUDE

| Código | Especificação | Operação Especial | Projetos | Atividades | T o t a l |
|-----------------------|---|-------------------|---------------|------------|---------------|
| 13 | Cultura | | 1.336.000,00 | 55.000,00 | 1.391.000,00 |
| 13 | 392 Difusão Cultural | | 1.336.000,00 | 55.000,00 | 1.391.000,00 |
| 13 | 392 1029 APOIO INTEGRADO A CRIANCA E AO ADOLESCENTE | | 40.000,00 | | 40.000,00 |
| 13.392.1029.2124.0000 | MANUTENÇÃO DO SETOR DE JUVENTUDE | | 40.000,00 | | 40.000,00 |
| 13 | 392 1130 DIFUSAO CULTURAL | | 1.296.000,00 | 55.000,00 | 1.351.000,00 |
| 13.392.1130.2123.0000 | MANUTENÇÃO DO SETOR DE CULTURA | | 1.296.000,00 | | 1.296.000,00 |
| 13.392.1130.2125.0000 | MANUTENÇÃO E ENCARGOS - LEI ALDIR BLANC (PNAB) | | | 55.000,00 | 55.000,00 |
| TOTAL | | 0,00 | 1.336.000,00 | 55.000,00 | 1.391.000,00 |
| TOTAL GERAL | | 0,00 | 72.540.200,00 | 55.000,00 | 72.595.200,00 |

MANOEL PORTELA DE CARVALHO NETO
PREFEITO MUNICIPAL
07571575303

EVANDRO PINHEIRO MENDES
CONTADOR CRC PI 06379/O
15101720330

**PREFEITURA MUNICIPAL DE AROAZES**

CENTRO - CNPJ:06554984/0001-39

Orçamento Programa - Exercício de 2026

Anexo 08

Page 1

Lei: 351, Data: 16/12/2024

**DESPESA POR FUNÇÃO, SUBFUNÇÃO E PROGRAMAS
CONFORME O VÍNCULO COM OS RECURSOS**
(Inc.II, § 2º, Art.2º)

| Código | Especificação | Ordinário | Vinculado | Adm. Indireta | Total |
|-------------|--|--------------|---------------|---------------|---------------|
| 01 | Legislativa | 1.600.000,00 | | | 1.600.000,00 |
| 01 031 | Ação Legislativa | 1.600.000,00 | | | 1.600.000,00 |
| 01 031 0001 | ACÇÃO LEGISLATIVA | 1.000,00 | | | 1.000,00 |
| 01 031 1003 | ACÇÃO LEGISLATIVA | 1.599.000,00 | | | 1.599.000,00 |
| 02 | Judiciária | 125.000,00 | | | 125.000,00 |
| 02 062 | Defesa do Interesse Público no Processo Judiciário | 125.000,00 | | | 125.000,00 |
| 02 062 1041 | ASSISTENCIA JURIDICA | 125.000,00 | | | 125.000,00 |
| 04 | Administração | 7.732.000,00 | 1.689.000,00 | | 9.421.000,00 |
| 04 091 | Defesa da Ordem Jurídica | 220.000,00 | | | 220.000,00 |
| 04 091 1041 | ASSISTENCIA JURIDICA | 220.000,00 | | | 220.000,00 |
| 04 121 | Planejamento e Orçamento | 270.000,00 | | | 270.000,00 |
| 04 121 1269 | PLANEJAMENTO GOVERNAMENTAL | 270.000,00 | | | 270.000,00 |
| 04 122 | Administração Geral | 6.711.000,00 | 1.689.000,00 | | 8.400.000,00 |
| 04 122 1014 | ADMINISTRAÇÃO GERAL | 4.900.000,00 | 1.689.000,00 | | 6.589.000,00 |
| 04 122 1015 | ADMINISTRAÇÃO GOVERNAMENTAL | 1.260.000,00 | | | 1.260.000,00 |
| 04 122 1022 | AMPLIAÇÃO DA FROTA DE VEICULOS | 50.000,00 | | | 50.000,00 |
| 04 122 1023 | AMPLIAÇÃO DE ORGÃOS PUBLICOS | 80.000,00 | | | 80.000,00 |
| 04 122 1076 | CONTABILIDADE PUBLICA | 280.000,00 | | | 280.000,00 |
| 04 122 1078 | CONTRIBUIÇÕES | 71.000,00 | | | 71.000,00 |
| 04 122 1138 | DIVULGAÇÃO MUNICIPAL | 70.000,00 | | | 70.000,00 |
| 04 123 | Administração Financeira | 306.000,00 | | | 306.000,00 |
| 04 123 1013 | ADMINISTRACAO FINANCEIRA | 306.000,00 | | | 306.000,00 |
| 04 124 | Controle Interno | 95.000,00 | | | 95.000,00 |
| 04 124 1093 | CONTROLE INTERNO | 95.000,00 | | | 95.000,00 |
| 04 131 | Comunicação Social | 115.000,00 | | | 115.000,00 |
| 04 131 1015 | ADMINISTRAÇÃO GOVERNAMENTAL | 115.000,00 | | | 115.000,00 |
| 04 181 | Policiamento | 15.000,00 | | | 15.000,00 |
| 04 181 1273 | POLICIAMENTO MILITAR | 15.000,00 | | | 15.000,00 |
| 08 | Assistência Social | 835.000,00 | 2.788.000,00 | | 3.623.000,00 |
| 08 241 | Assistência à Pessoa Idosa | 10.000,00 | 69.000,00 | | 79.000,00 |
| 08 241 1053 | ATENCAO ESPECIAL AO IDOSO | 10.000,00 | 69.000,00 | | 79.000,00 |
| 08 243 | Assistência à Criança e ao Adolescente | 320.000,00 | 174.000,00 | | 494.000,00 |
| 08 243 1029 | APOIO INTEGRADO A CRIANCA E AO ADOLESCENTE | 320.000,00 | 174.000,00 | | 494.000,00 |
| 08 244 | Assistência Comunitária | 505.000,00 | 2.545.000,00 | | 3.050.000,00 |
| 08 244 1015 | ADMINISTRAÇÃO GOVERNAMENTAL | 10.000,00 | | | 10.000,00 |
| 08 244 1023 | AMPLIAÇÃO DE ORGÃOS PUBLICOS | 10.000,00 | | | 10.000,00 |
| 08 244 1039 | ASSISTENCIA COMUNITARIA | 485.000,00 | 2.545.000,00 | | 3.030.000,00 |
| 09 | Previdência Social | 865.000,00 | 3.794.200,00 | | 4.659.200,00 |
| 09 271 | Previdência Básica | 865.000,00 | | | 865.000,00 |
| 09 271 1283 | PREVIDENCIA BASICA | 865.000,00 | | | 865.000,00 |
| 09 272 | Previdência do Regime Estatutário | | 3.794.200,00 | | 3.794.200,00 |
| 09 272 2097 | SERVIÇOS ADMINISTRATIVOS | | 176.200,00 | | 176.200,00 |
| 09 272 2098 | BENEFICIOS PREVIDENCIÁRIOS | | 3.618.000,00 | | 3.618.000,00 |
| 10 | Saúde | | 18.590.000,00 | | 18.590.000,00 |

**PREFEITURA MUNICIPAL DE AROAZES**

CENTRO - CNPJ:06554984/0001-39

Orçamento Programa - Exercício de 2026

Anexo 08

Page 2

Lei: 351, Data: 16/12/2024

**DESPESA POR FUNÇÃO, SUBFUNÇÃO E PROGRAMAS
CONFORME O VÍNCULO COM OS RECURSOS**
(Inc.II, § 2º, Art.2º)

| Código | Especificação | Ordinário | Vinculado | Adm. Indireta | Total |
|-------------|---|--------------|---------------|---------------|---------------|
| 10 301 | Atenção Básica | | 15.405.000,00 | | 15.405.000,00 |
| 10 301 1022 | AMPLIAÇÃO DA FROTA DE VEICULOS | | 250.000,00 | | 250.000,00 |
| 10 301 1047 | ASSISTENCIA DOMICILIAR DE SAUDE | | 3.272.000,00 | | 3.272.000,00 |
| 10 301 1048 | ASSISTENCIA FARMACEUTICA | | 300.000,00 | | 300.000,00 |
| 10 301 1052 | ATENCAO BASICA | | 11.583.000,00 | | 11.583.000,00 |
| 10 302 | Assistência Hospitalar e Ambulatorial | | 2.350.000,00 | | 2.350.000,00 |
| 10 302 1023 | AMPLIAÇÃO DE ORGÃOS PUBLICOS | | 100.000,00 | | 100.000,00 |
| 10 302 1143 | EDUCACAO FISICA | | 250.000,00 | | 250.000,00 |
| 10 302 1385 | GESTÃO DAS AÇÕES DE ASSIST HOSP E AMBULATORIAIS | | 2.000.000,00 | | 2.000.000,00 |
| 10 304 | Vigilância Sanitária | | 545.000,00 | | 545.000,00 |
| 10 304 1382 | VIGILANCIA SANITARIA | | 545.000,00 | | 545.000,00 |
| 10 305 | Vigilância Epidemiológica | | 290.000,00 | | 290.000,00 |
| 10 305 1381 | VIGILANCIA EPIDEMIOLOGICA | | 290.000,00 | | 290.000,00 |
| 12 | Educação | | 22.359.000,00 | | 22.359.000,00 |
| 12 361 | Ensino Fundamental | | 17.330.000,00 | | 17.330.000,00 |
| 12 361 1022 | AMPLIAÇÃO DA FROTA DE VEICULOS | | 20.000,00 | | 20.000,00 |
| 12 361 1161 | ENSINO FUNDAMENTAL | | 10.848.000,00 | | 10.848.000,00 |
| 12 361 1199 | GESTAO E EXPANCAO DO ENSINO FUNDAMENTAL | | 4.222.000,00 | | 4.222.000,00 |
| 12 361 1244 | MERENDA ESCOLAR | | 150.000,00 | | 150.000,00 |
| 12 361 1299 | PROGRAMAS ESPECIAIS DE EDUCACAO | | 615.000,00 | | 615.000,00 |
| 12 361 1372 | TRANSPORTE ESCOLAR | | 1.475.000,00 | | 1.475.000,00 |
| 12 365 | Educação Infantil | | 4.858.000,00 | | 4.858.000,00 |
| 12 365 1145 | EDUCACAO INFANTIL | | 3.026.000,00 | | 3.026.000,00 |
| 12 365 1160 | ENSINO DE JOVENS E ADULTOS | | 155.000,00 | | 155.000,00 |
| 12 365 1162 | ENSINO INFANTIL | | 77.000,00 | | 77.000,00 |
| 12 365 1199 | GESTAO E EXPANCAO DO ENSINO FUNDAMENTAL | | 100.000,00 | | 100.000,00 |
| 12 365 1200 | GESTAO E EXPANSAO DO ENSINO INFANTIL | | 1.500.000,00 | | 1.500.000,00 |
| 12 366 | Educação de Jovens e Adultos | | 131.000,00 | | 131.000,00 |
| 12 366 1160 | ENSINO DE JOVENS E ADULTOS | | 131.000,00 | | 131.000,00 |
| 12 367 | Educação Especial | | 40.000,00 | | 40.000,00 |
| 12 367 1383 | EDUCAÇÃO ESPECIAL | | 40.000,00 | | 40.000,00 |
| 13 | Cultura | 1.026.000,00 | 365.000,00 | | 1.391.000,00 |
| 13 392 | Difusão Cultural | 1.026.000,00 | 365.000,00 | | 1.391.000,00 |
| 13 392 1029 | APOIO INTEGRADO A CRIANCA E AO ADOLESCENTE | 40.000,00 | | | 40.000,00 |
| 13 392 1130 | DIFUSAO CULTURAL | 986.000,00 | 365.000,00 | | 1.351.000,00 |
| 14 | Direitos da Cidadania | | 15.000,00 | | 15.000,00 |
| 14 122 | Administração Geral | | 15.000,00 | | 15.000,00 |
| 14 122 1014 | ADMINISTRAÇÃO GERAL | | 15.000,00 | | 15.000,00 |
| 15 | Urbanismo | 1.967.000,00 | 2.123.000,00 | | 4.090.000,00 |
| 15 451 | Infra-Estrutura Urbana | 656.000,00 | 2.023.000,00 | | 2.679.000,00 |
| 15 451 1022 | AMPLIAÇÃO DA FROTA DE VEICULOS | 150.000,00 | | | 150.000,00 |
| 15 451 1223 | INFRAESTRUTURA URBANA | 506.000,00 | 2.003.000,00 | | 2.509.000,00 |
| 15 451 1266 | PAVIMENTACAO URBANA | | 20.000,00 | | 20.000,00 |
| 15 452 | Serviços Urbanos | 1.261.000,00 | | | 1.261.000,00 |
| 15 452 1022 | AMPLIAÇÃO DA FROTA DE VEICULOS | 50.000,00 | | | 50.000,00 |
| 15 452 1223 | INFRAESTRUTURA URBANA | 800.000,00 | | | 800.000,00 |
| 15 452 1230 | LIMPEZA PUBLICA | 361.000,00 | | | 361.000,00 |
| 15 452 1352 | SERVICOS FUNERARIOS | 50.000,00 | | | 50.000,00 |

**PREFEITURA MUNICIPAL DE AROAZES**

CENTRO - CNPJ:06554984/0001-39

Orçamento Programa - Exercício de 2026

Anexo 08

Page 3

Lei: 351, Data: 16/12/2024

DESPESA POR FUNÇÃO, SUBFUNÇÃO E PROGRAMAS**CONFORME O VÍNCULO COM OS RECURSOS**

(Inc.II, § 2º, Art.2º)

| Código | Especificação | Ordinário | Vinculado | Adm. Indireta | Total |
|-------------|---|------------|--------------|---------------|--------------|
| 15 782 | Transporte Rodoviário | 50.000,00 | 100.000,00 | | 150.000,00 |
| 15 782 1173 | ESTRADAS VICINAIS | 50.000,00 | 100.000,00 | | 150.000,00 |
| 16 | Habitação | | 1.202.000,00 | | 1.202.000,00 |
| 16 481 | Habitação Rural | | 2.000,00 | | 2.000,00 |
| 16 481 1204 | HABITACOES RURAIS | | 2.000,00 | | 2.000,00 |
| 16 482 | Habitação Urbana | | 1.200.000,00 | | 1.200.000,00 |
| 16 482 1205 | HABITACOES URBANAS | | 1.200.000,00 | | 1.200.000,00 |
| 17 | Saneamento | 140.000,00 | 170.000,00 | | 310.000,00 |
| 17 511 | Saneamento Básico Rural | 30.000,00 | 50.000,00 | | 80.000,00 |
| 17 511 1000 | ABASTECIMENTO E DISTRIBUIÇÃO DE AGUA | 15.000,00 | 50.000,00 | | 65.000,00 |
| 17 511 1331 | SANEAMENTO RURAL | 15.000,00 | | | 15.000,00 |
| 17 512 | Saneamento Básico Urbano | 110.000,00 | 100.000,00 | | 210.000,00 |
| 17 512 1329 | SANEAMENTO BASICO URBANO | 100.000,00 | 100.000,00 | | 200.000,00 |
| 17 512 1332 | SANEAMENTO URBANO | 10.000,00 | | | 10.000,00 |
| 17 605 | Abastecimento | | 20.000,00 | | 20.000,00 |
| 17 605 1000 | ABASTECIMENTO E DISTRIBUIÇÃO DE AGUA | | 20.000,00 | | 20.000,00 |
| 18 | Gestão Ambiental | 467.000,00 | 120.000,00 | | 587.000,00 |
| 18 541 | Preservação e Conservação Ambiental | | 120.000,00 | | 120.000,00 |
| 18 541 1260 | OUTROS ENCARGOS SOCIAIS | | 120.000,00 | | 120.000,00 |
| 18 542 | Controle Ambiental | 467.000,00 | | | 467.000,00 |
| 18 542 1282 | PRESERVAÇÃO DE RECURSOS NATURAIS RENOVAVEIS | 467.000,00 | | | 467.000,00 |
| 20 | Agricultura | 540.000,00 | 200.000,00 | | 740.000,00 |
| 20 122 | Administração Geral | 210.000,00 | | | 210.000,00 |
| 20 122 1008 | ACOES DE UTILIDADE PUBLICA | 210.000,00 | | | 210.000,00 |
| 20 605 | Abastecimento | 295.000,00 | 200.000,00 | | 495.000,00 |
| 20 605 1000 | ABASTECIMENTO E DISTRIBUIÇÃO DE AGUA | | 150.000,00 | | 150.000,00 |
| 20 605 1275 | POLITICA AGROPECUARIA | 5.000,00 | 50.000,00 | | 55.000,00 |
| 20 605 1286 | PRODUCAO AGROPECUARIA | 290.000,00 | | | 290.000,00 |
| 20 606 | Extensão Rural | 35.000,00 | | | 35.000,00 |
| 20 606 1275 | POLITICA AGROPECUARIA | 35.000,00 | | | 35.000,00 |
| 24 | Comunicações | 15.000,00 | | | 15.000,00 |
| 24 722 | Telecomunicações | 15.000,00 | | | 15.000,00 |
| 24 722 1364 | TELEFONE E TELECOMUNICAÇÕES | 15.000,00 | | | 15.000,00 |
| 25 | Energia | 125.000,00 | 1.485.000,00 | | 1.610.000,00 |
| 25 752 | Energia Elétrica | 125.000,00 | 1.485.000,00 | | 1.610.000,00 |
| 25 752 1147 | ELETRIFICACAO RURAL | 125.000,00 | 175.000,00 | | 300.000,00 |
| 25 752 1386 | GERAÇÃO DE ENERGIA SOLAR PARA FORNECIMENTO A PREDIOS PUBLICOS | | 1.310.000,00 | | 1.310.000,00 |
| 26 | Transporte | 875.000,00 | 81.000,00 | | 956.000,00 |
| 26 782 | Transporte Rodoviário | 875.000,00 | 81.000,00 | | 956.000,00 |
| 26 782 1278 | PONTES OU PASSAGENS MOLHADAS | 50.000,00 | 81.000,00 | | 131.000,00 |
| 26 782 1374 | TRANSPORTE RODOVIARIO | 825.000,00 | | | 825.000,00 |

**PREFEITURA MUNICIPAL DE AROAZES**

CENTRO - CNPJ:06554984/0001-39

Orçamento Programa - Exercício de 2026

Anexo 08

Page 4

Lei: 351, Data: 16/12/2024

**DESPESA POR FUNÇÃO, SUBFUNÇÃO E PROGRAMAS
CONFORME O VÍNCULO COM OS RECURSOS**

(Inc.II, § 2º, Art.2º)

| Código | Especificação | Ordinário | Vinculado | Adm. Indireta | Total |
|-------------|---------------------------|---------------|---------------|---------------|---------------|
| 27 | Desporto e Lazer | 512.000,00 | 150.000,00 | | 662.000,00 |
| 27 812 | Desporto Comunitário | 472.000,00 | 130.000,00 | | 602.000,00 |
| 27 812 1125 | DESPORTO COMUNITARIO | 472.000,00 | 130.000,00 | | 602.000,00 |
| 27 813 | Lazer | 40.000,00 | 20.000,00 | | 60.000,00 |
| 27 813 1260 | OUTROS ENCARGOS SOCIAIS | 40.000,00 | 20.000,00 | | 60.000,00 |
| 28 | Encargos Especiais | 310.000,00 | | | 310.000,00 |
| 28 846 | Outros Encargos Especiais | 310.000,00 | | | 310.000,00 |
| 28 846 1260 | OUTROS ENCARGOS SOCIAIS | 310.000,00 | | | 310.000,00 |
| 99 | Reserva de Contingência | 250.000,00 | 80.000,00 | | 330.000,00 |
| 99 999 | Reserva de Contingência | 250.000,00 | 80.000,00 | | 330.000,00 |
| 99 999 9999 | RESERVA DE CONTIGENCIA | 250.000,00 | 80.000,00 | | 330.000,00 |
| TOTAL | | 17.384.000,00 | 55.211.200,00 | 0,00 | 72.595.200,00 |

MANOEL PORTELA DE CARVALHO NETO
PREFEITO MUNICIPAL
07571575303

EVANDRO PINHEIRO MENDES
CONTADOR CRC PI 06379/O
15101720330



PREFEITURA MUNICIPAL DE AROAZES

CENTRO - CNPJ:06554984/0001-39

Orçamento Programa - Exercício de 2026

Anexo 09

Page 1

DEMONSTRATIVO DAS DESPESAS POR ORGÃO E FUNÇÕES DE GOVERNO

(Inc. II, § 2º, Art. 2º)

Lei: 351, Data: 16/12/2024

| | | | |
|--------|-------|--|---------------|
| Orgão: | 01 01 | CAMARA MUNICIPAL DE AROAZES | Valor |
| Função | 01 | Legislativa | 1.600.000,00 |
| Orgão: | 02 01 | SECRETARIA DE GOVERNO | Valor |
| Função | 02 | Judiciária | 125.000,00 |
| Função | 04 | Administração | 1.595.000,00 |
| Orgão: | 02 02 | CONTROLADORIA MUNICIPAL | Valor |
| Função | 04 | Administração | 95.000,00 |
| Orgão: | 02 03 | SECRETARIA MUNICIPAL DE ADMINISTRAÇÃO | Valor |
| Função | 04 | Administração | 6.940.000,00 |
| Função | 09 | Previdência Social | 865.000,00 |
| Função | 14 | Direitos da Cidadania | 15.000,00 |
| Função | 24 | Comunicações | 15.000,00 |
| Função | 25 | Energia | 1.310.000,00 |
| Função | 28 | Encargos Especiais | 310.000,00 |
| Função | 99 | Reserva de Contingência | 250.000,00 |
| Orgão: | 02 04 | SECRETARIA MUNICIPAL DE PLANEJAMENTO | Valor |
| Função | 04 | Administração | 205.000,00 |
| Orgão: | 02 05 | SECRETARIA MUNICIPAL DE FINANÇAS | Valor |
| Função | 04 | Administração | 586.000,00 |
| Orgão: | 02 06 | SECRETARIA MUNICIPAL DE EDUCAÇÃO | Valor |
| Função | 12 | Educação | 22.359.000,00 |
| Orgão: | 02 07 | SEC. MUN. DE DESPORTO LAZER E TURISMO | Valor |
| Função | 27 | Desporto e Lazer | 662.000,00 |
| Orgão: | 02 08 | SECRETARIA MUNICIPAL DE OBRAS E URBANISMO | Valor |
| Função | 15 | Urbanismo | 4.090.000,00 |
| Função | 16 | Habitação | 1.202.000,00 |
| Função | 17 | Saneamento | 220.000,00 |
| Função | 25 | Energia | 300.000,00 |
| Função | 26 | Transporte | 956.000,00 |
| Orgão: | 02 09 | SEC. MUN. DE AGR., ABASTECIMENTO E REC. HIDRICOS | Valor |
| Função | 17 | Saneamento | 90.000,00 |
| Função | 20 | Agricultura | 740.000,00 |

**PREFEITURA MUNICIPAL DE AROAZES**

CENTRO - CNPJ:06554984/0001-39

Orçamento Programa - Exercício de 2026

Anexo 09

Page 2

DEMONSTRATIVO DAS DESPESAS POR ORGÃO E FUNÇÕES DE GOVERNO

(Inc.II, § 2º, Art.2º)

Lei: 351, Data: 16/12/2024

| | | | |
|-------------|-------|--|---------------|
| Orgão: | 02 09 | SEC. MUN. DE AGR., ABASTECIMENTO E REC. HIDRICOS | Valor |
| Orgão: | 02 10 | FUNDO MUNICIPAL DE SAUDE | Valor |
| Função | 10 | Saúde | 18.590.000,00 |
| Orgão: | 02 11 | FUNDO MUNICIPAL DE ASSISTENCIA SOCIAL | Valor |
| Função | 08 | Assistência Social | 3.623.000,00 |
| Orgão: | 02 12 | SECRETARIA MUNICIPAL DE MEIO AMBIENTE | Valor |
| Função | 18 | Gestão Ambiental | 587.000,00 |
| Orgão: | 02 13 | FUNDO PREVIDENCIÁRIO DO MUNICIPIO DE AROAZES | Valor |
| Função | 09 | Previdência Social | 3.794.200,00 |
| Função | 99 | Reserva de Contingência | 80.000,00 |
| Orgão: | 02 14 | SECRETARIA DE CULTURA E JUVENTUDE | Valor |
| Função | 13 | Cultura | 1.391.000,00 |
| TOTAL GERAL | | | 72.595.200,00 |

RESUMO DO TOTAL ORÇADO POR ORGÃO

| | | |
|-------|--|---------------|
| 01 01 | CAMARA MUNICIPAL DE AROAZES | 1.600.000,00 |
| 02 01 | SECRETARIA DE GOVERNO | 1.720.000,00 |
| 02 02 | CONTROLADORIA MUNICIPAL | 95.000,00 |
| 02 03 | SECRETARIA MUNICIPAL DE ADMINISTRAÇÃO | 9.705.000,00 |
| 02 04 | SECRETARIA MUNICIPAL DE PLANEJAMENTO | 205.000,00 |
| 02 05 | SECRETARIA MUNICIPAL DE FINANÇAS | 586.000,00 |
| 02 06 | SECRETARIA MUNICIPAL DE EDUCAÇÃO | 22.359.000,00 |
| 02 07 | SEC. MUN. DE DESPORTO LAZER E TURISMO | 662.000,00 |
| 02 08 | SECRETARIA MUNICIPAL DE OBRAS E URBANISMO | 6.768.000,00 |
| 02 09 | SEC. MUN. DE AGR., ABASTECIMENTO E REC. HIDRICOS | 830.000,00 |
| 02 10 | FUNDO MUNICIPAL DE SAUDE | 18.590.000,00 |
| 02 11 | FUNDO MUNICIPAL DE ASSISTENCIA SOCIAL | 3.623.000,00 |
| 02 12 | SECRETARIA MUNICIPAL DE MEIO AMBIENTE | 587.000,00 |
| 02 13 | FUNDO PREVIDENCIÁRIO DO MUNICIPIO DE AROAZES | 3.874.200,00 |
| 02 14 | SECRETARIA DE CULTURA E JUVENTUDE | 1.391.000,00 |
| TOTAL | | 72.595.200,00 |



PREFEITURA MUNICIPAL DE AROAZES

CENTRO - CNPJ:06554984/0001-39

Orçamento Programa - Exercício de 2026

Anexo 09

Page 3

DEMONSTRATIVO DAS DESPESAS POR ORGÃO E FUNÇÕES DE GOVERNO

(Inc. II, § 2º, Art. 2º)

Lei: 351, Data: 16/12/2024

| RESUMO DO TOTAL ORÇADO POR FUNÇÃO | | |
|-----------------------------------|-------------------------|---------------|
| 01 | Legislativa | 1.600.000,00 |
| 02 | Judiciária | 125.000,00 |
| 04 | Administração | 9.421.000,00 |
| 08 | Assistência Social | 3.623.000,00 |
| 09 | Previdência Social | 4.659.200,00 |
| 10 | Saúde | 18.590.000,00 |
| 12 | Educação | 22.359.000,00 |
| 13 | Cultura | 1.391.000,00 |
| 14 | Direitos da Cidadania | 15.000,00 |
| 15 | Urbanismo | 4.090.000,00 |
| 16 | Habitação | 1.202.000,00 |
| 17 | Saneamento | 310.000,00 |
| 18 | Gestão Ambiental | 587.000,00 |
| 20 | Agricultura | 740.000,00 |
| 24 | Comunicações | 15.000,00 |
| 25 | Energia | 1.610.000,00 |
| 26 | Transporte | 956.000,00 |
| 27 | Desporto e Lazer | 662.000,00 |
| 28 | Encargos Especiais | 310.000,00 |
| 99 | Reserva de Contingência | 330.000,00 |
| TOTAL | | 72.595.200,00 |

MANOEL PORTELA DE CARVALHO NETO
PREFEITO MUNICIPAL
07571575303

EVANDRO PINHEIRO MENDES
CONTADOR CRC PI 06379/O
15101720330

| Codigo | Especificacao | Categoria | Função |
|--------------|--|--------------|---------------------|
| 08 | Assistência Social | | 3.623.000,00 |
| 3.1.90.04.00 | CONTRATAÇÃO POR TEMPO DETERMINADO | 41.000,00 | |
| 3.1.90.11.00 | VENCIMENTOS E VANTAGENS FIXAS - PESSOAL CIVIL | 660.000,00 | |
| 3.1.90.13.00 | OBRIGAÇÕES PATRONAIS | 287.000,00 | |
| 3.1.90.91.00 | SENTENÇAS JUDICIAIS | 5.000,00 | |
| 3.1.90.92.00 | DESPESAS DE EXERCÍCIOS ANTERIORES | 5.000,00 | |
| 3.1.91.13.00 | CONTRIBUIÇÕES PATRONAIS | 6.000,00 | |
| 3.3.90.14.00 | DIÁRIAS - CIVIL | 107.000,00 | |
| 3.3.90.30.00 | MATERIAL DE CONSUMO | 602.500,00 | |
| 3.3.90.31.00 | PREMIAÇÕES CULTURAIS, ARTÍSTICAS, CIENTÍFICAS, I | 3.000,00 | |
| 3.3.90.32.00 | MATERIAL, BEM OU SERVIÇO PARA DISTRIBUIÇÃO GR | 51.500,00 | |
| 3.3.90.33.00 | PASSAGENS E DESPESAS COM LOCOMOÇÃO | 6.000,00 | |
| 3.3.90.36.00 | OUTROS SERVIÇOS DE TERCEIROS - PESSOA FÍSICA | 230.500,00 | |
| 3.3.90.39.00 | OUTROS SERVIÇOS DE TERCEIROS - PESSOA JURÍDIC | 986.500,00 | |
| 3.3.90.40.00 | SERVIÇOS DE TECNOLOGIA DA INFORMAÇÃO E COMU | 11.000,00 | |
| 3.3.90.47.00 | OBRIGAÇÕES TRIBUTÁRIAS E CONTRIBUTIVAS | 10.000,00 | |
| 3.3.90.48.00 | OUTROS AUXÍLIOS FINANCEIROS A PESSOAS FÍSICAS | 48.000,00 | |
| 3.3.90.92.00 | DESPESAS DE EXERCÍCIOS ANTERIORES | 5.000,00 | |
| 4.4.90.51.00 | OBRAS E INSTALAÇÕES | 25.000,00 | |
| 4.4.90.52.00 | EQUIPAMENTOS E MATERIAL PERMANENTE | 528.000,00 | |
| 4.4.90.61.00 | AQUISIÇÃO DE IMÓVEIS | 5.000,00 | |
| 09 | Previdência Social | | 4.659.200,00 |
| 3.1.90.01.00 | APOSENTADORIAS, RESERVA REMUNERADA E REFOR | 3.536.000,00 | |
| 3.1.90.03.00 | PENSÕES | 81.000,00 | |
| 3.1.90.11.00 | VENCIMENTOS E VANTAGENS FIXAS - PESSOAL CIVIL | 1.000,00 | |
| 3.1.90.13.00 | OBRIGAÇÕES PATRONAIS | 450.100,00 | |
| 3.1.90.86.00 | COMPENSAÇÕES A REGIMES DE PREVIDÊNCIA | 1.000,00 | |
| 3.1.91.13.00 | CONTRIBUIÇÕES PATRONAIS | 100.100,00 | |
| 3.3.90.14.00 | DIÁRIAS - CIVIL | 6.000,00 | |
| 3.3.90.30.00 | MATERIAL DE CONSUMO | 5.000,00 | |
| 3.3.90.33.00 | PASSAGENS E DESPESAS COM LOCOMOÇÃO | 3.000,00 | |
| 3.3.90.35.00 | SERVIÇOS DE CONSULTORIA | 80.000,00 | |
| 3.3.90.36.00 | OUTROS SERVIÇOS DE TERCEIROS - PESSOA FÍSICA | 9.000,00 | |
| 3.3.90.39.00 | OUTROS SERVIÇOS DE TERCEIROS - PESSOA JURÍDIC | 34.000,00 | |
| 3.3.90.40.00 | SERVIÇOS DE TECNOLOGIA DA INFORMAÇÃO E COMU | 10.000,00 | |
| 3.3.90.47.00 | OBRIGAÇÕES TRIBUTÁRIAS E CONTRIBUTIVAS | 1.000,00 | |
| 4.4.90.51.00 | OBRAS E INSTALAÇÕES | 32.000,00 | |
| 4.4.90.52.00 | EQUIPAMENTOS E MATERIAL PERMANENTE | 10.000,00 | |
| 4.6.90.71.00 | PRINCIPAL DA DÍVIDA CONTRATUAL RESGATADO | 300.000,00 | |



PREFEITURA MUNICIPAL DE AROAZES

CENTRO - CNPJ:06554984/0001-39

Orçamento Programa - Exercício de 2026

SEGURIDADE SOCIAL

Anexo 11

Page 2

Lei: 351, Data: 16/12/2024

| Codigo | Especificacao | Categoria | Função |
|--------------|---|--------------|----------------------|
| 10 | Saúde | | 18.590.000,00 |
| 3.1.90.04.00 | CONTRATAÇÃO POR TEMPO DETERMINADO | 35.000,00 | |
| 3.1.90.11.00 | VENCIMENTOS E VANTAGENS FIXAS - PESSOAL CIVIL | 6.956.000,00 | |
| 3.1.90.13.00 | OBRIGAÇÕES PATRONAIS | 698.000,00 | |
| 3.1.90.16.00 | OUTRAS DESPESAS VARIÁVEIS - PESSOAL CIVIL | 163.000,00 | |
| 3.1.90.91.00 | SENTENÇAS JUDICIAIS | 82.000,00 | |
| 3.1.90.92.00 | DESPESAS DE EXERCÍCIOS ANTERIORES | 81.000,00 | |
| 3.1.91.13.00 | CONTRIBUIÇÕES PATRONAIS | 445.000,00 | |
| 3.1.91.92.00 | DESPESAS DE EXERCÍCIOS ANTERIORES | 22.000,00 | |
| 3.3.90.08.00 | OUTROS BENEFÍCIOS ASSISTENCIAIS DO SERVIDOR E | 27.000,00 | |
| 3.3.90.14.00 | DIÁRIAS - CIVIL | 199.000,00 | |
| 3.3.90.30.00 | MATERIAL DE CONSUMO | 3.900.000,00 | |
| 3.3.90.32.00 | MATERIAL, BEM OU SERVIÇO PARA DISTRIBUIÇÃO GR | 20.000,00 | |
| 3.3.90.36.00 | OUTROS SERVIÇOS DE TERCEIROS - PESSOA FÍSICA | 1.080.000,00 | |
| 3.3.90.39.00 | OUTROS SERVIÇOS DE TERCEIROS - PESSOA JURÍDIC | 2.450.000,00 | |
| 3.3.90.40.00 | SERVIÇOS DE TECNOLOGIA DA INFORMAÇÃO E COMU | 10.000,00 | |
| 3.3.90.91.00 | SENTENÇAS JUDICIAIS | 93.000,00 | |
| 3.3.90.92.00 | DESPESAS DE EXERCÍCIOS ANTERIORES | 95.000,00 | |
| 4.4.90.51.00 | OBRAS E INSTALAÇÕES | 759.000,00 | |
| 4.4.90.52.00 | EQUIPAMENTOS E MATERIAL PERMANENTE | 1.275.000,00 | |
| 4.4.90.61.00 | AQUISIÇÃO DE IMÓVEIS | 200.000,00 | |
| TOTAL | | | 26.872.200,00 |

MANOEL PORTELA DE CARVALHO NETO
PREFEITO MUNICIPAL
07571575303

EVANDRO PINHEIRO MENDES
CONTADOR CRC PI 06379/O
15101720330



PREFEITURA MUNICIPAL DE AROAZES

CENTRO - CNPJ:06554984/0001-39

Orçamento Programa - Exercício de 2026

Page 1

QUADRO AUXILIAR DE DETALHAMENTO DA DESPESA

Lei: 351, Data: 16/12/2024

| PODER | 01 | PODER LEGISLATIVO | | | | | | |
|--|----|---|------------------|--------------|------------|------------|--------------|--------------|
| ORGÃO | 01 | CAMARA MUNICIPAL DE AROAZES | | | | | | |
| UNIDADE | 00 | CAMARA MUNICIPAL DE AROAZES | | | | | | |
| Aplicacao Programada | | Proj/Ativ | Finalidade | Categoria | Detalhada | TotalGrupo | Total Categ. | Total Func. |
| | | | F.R. - C.A. | | | | | |
| MANUTENÇÃO DOS ENCARGOS DA CAMARA MUNICIPAL | | 01.031.0001.2001.0000 | | | | | | 1.000,00 |
| 3 | 3 | DESPESAS CORREN' | | | | | 1.000,00 | |
| | 3 | OUTRAS DESPESAS CORRENTES | | | | 1.000,00 | | |
| | | OUTROS BENEFÍCIOS ASSISTENCIAIS DO SERVIDOR E DO MILIT/ | 1.500.00.999.000 | 3.3.90.08.00 | 1.000,00 | | | |
| REFORMA E/OU AMPLIAÇÃO DO PREDIO DA CAMARA MUNICIPAL | | 01.031.1003.1001.0000 | | | | | | 170.000,00 |
| 4 | 4 | DESPESAS DE CAPIT | | | | | 170.000,00 | |
| | 4 | INVESTIMENTOS | | | | 170.000,00 | | |
| | | OBRAS E INSTALAÇÕES | 1.500.00.999.000 | 4.4.90.51.00 | 170.000,00 | | | |
| AQUISIÇÃO DE VEICULOS AUTOMOTOR | | 01.031.1003.1002.0000 | | | | | | 1.000,00 |
| 4 | 4 | DESPESAS DE CAPIT | | | | | 1.000,00 | |
| | 4 | INVESTIMENTOS | | | | 1.000,00 | | |
| | | EQUIPAMENTOS E MATERIAL PERMANENTE | 1.500.00.999.000 | 4.4.90.52.00 | 1.000,00 | | | |
| MANUTENÇÃO DOS ENCARGOS DA CAMARA MUNICIPAL | | 01.031.1003.2001.0000 | | | | | | 1.410.000,00 |
| 3 | 3 | DESPESAS CORREN' | | | | | 1.340.000,00 | |
| | 1 | PESSOAL E ENCARGOS SOCIAIS | | | | 935.000,00 | | |
| | | VENCIMENTOS E VANTAGENS FIXAS - PESSOAL CIVIL | 1.500.00.999.000 | 3.1.90.11.00 | 770.000,00 | | | |
| | | OBRIGAÇÕES PATRONAIS | 1.500.00.999.000 | 3.1.90.13.00 | 145.000,00 | | | |
| | | OUTRAS DESPESAS VARIÁVEIS - PESSOAL CIVIL | 1.500.00.999.000 | 3.1.90.16.00 | 5.000,00 | | | |
| | | CONTRIBUIÇÕES PATRONAIS | 1.500.00.999.000 | 3.1.91.13.00 | 15.000,00 | | | |
| | 3 | OUTRAS DESPESAS CORRENTES | | | | 405.000,00 | | |
| | | DIÁRIAS - CIVIL | 1.500.00.999.000 | 3.3.90.14.00 | 10.000,00 | | | |
| | | MATERIAL DE CONSUMO | 1.500.00.999.000 | 3.3.90.30.00 | 40.000,00 | | | |
| | | PASSAGENS E DESPESAS COM LOCOMOÇÃO | 1.500.00.999.000 | 3.3.90.33.00 | 10.000,00 | | | |
| | | SERVIÇOS DE CONSULTORIA | 1.500.00.999.000 | 3.3.90.35.00 | 140.000,00 | | | |
| | | OUTROS SERVIÇOS DE TERCEIROS - PESSOA FÍSICA | 1.500.00.999.000 | 3.3.90.36.00 | 35.000,00 | | | |
| | | OUTROS SERVIÇOS DE TERCEIROS - PESSOA JURÍDICA | 1.500.00.999.000 | 3.3.90.39.00 | 150.000,00 | | | |
| | | SERVIÇOS DE TECNOLOGIA DA INFORMAÇÃO E COMUNICAÇÃO | 1.500.00.999.000 | 3.3.90.40.00 | 15.000,00 | | | |
| | | DESPESAS DE EXERCÍCIOS ANTERIORES | 1.500.00.999.000 | 3.3.90.92.00 | 5.000,00 | | | |
| | 4 | DESPESAS DE CAPIT | | | | | 70.000,00 | |
| | 4 | INVESTIMENTOS | | | | 70.000,00 | | |
| | | EQUIPAMENTOS E MATERIAL PERMANENTE | 1.500.00.999.000 | 4.4.90.52.00 | 70.000,00 | | | |
| CONTRIBUIÇÃO A ASSOCIAÇÃO DE VEREADORES | | 01.031.1003.2004.0000 | | | | | | 3.000,00 |
| 3 | 3 | DESPESAS CORREN' | | | | | 3.000,00 | |
| | 3 | OUTRAS DESPESAS CORRENTES | | | | 3.000,00 | | |
| | | CONTRIBUIÇÕES | 1.500.00.999.000 | 3.3.50.41.00 | 1.000,00 | | | |
| | | SUBVENÇÕES SOCIAIS | 1.500.00.999.000 | 3.3.50.43.00 | 1.000,00 | | | |
| | | OUTROS SERVIÇOS DE TERCEIROS - PESSOA JURÍDICA | 1.500.00.999.000 | 3.3.90.39.00 | 1.000,00 | | | |
| ASSINATURA DE INFORMATIVOS, REVISTAS E JORNAIS | | 01.031.1003.2005.0000 | | | | | | 15.000,00 |
| 3 | 3 | DESPESAS CORREN' | | | | | 15.000,00 | |
| | 3 | OUTRAS DESPESAS CORRENTES | | | | 15.000,00 | | |
| | | OUTROS SERVIÇOS DE TERCEIROS - PESSOA JURÍDICA | 1.500.00.999.000 | 3.3.90.39.00 | 15.000,00 | | | |



PREFEITURA MUNICIPAL DE AROAZES

CENTRO - CNPJ:06554984/0001-39

Orçamento Programa - Exercício de 2026

Page 2

QUADRO AUXILIAR DE DETALHAMENTO DA DESPESA

Lei: 351, Data: 16/12/2024

| | | |
|---------|----|-----------------------------|
| PODER | 01 | PODER LEGISLATIVO |
| ORGÃO | 01 | CAMARA MUNICIPAL DE AROAZES |
| UNIDADE | 00 | CAMARA MUNICIPAL DE AROAZES |

| Aplicacao Programada | Proj/Ativ | Finalidade | Categoria | Detalhada | TotalGrupo | Total Categ. | Total Func. |
|----------------------|-----------|------------|-----------|-----------|------------|--------------|-------------|
|----------------------|-----------|------------|-----------|-----------|------------|--------------|-------------|

F.R. - C.A.

| | | | | | | | |
|--|-----------------------|--|--|--|--|--|-----------|
| ASSINATURA DE INFORMATIVOS, REVISTAS E JORNAIS | 01.031.1003.2005.0000 | | | | | | 15.000,00 |
|--|-----------------------|--|--|--|--|--|-----------|

| | | | | | | | |
|-------|--|--|--|--|--|--|--------------|
| TOTAL | | | | | | | 1.600.000,00 |
|-------|--|--|--|--|--|--|--------------|



PREFEITURA MUNICIPAL DE AROAZES

CENTRO - CNPJ:06554984/0001-39

Orçamento Programa - Exercício de 2026

Page 3

QUADRO AUXILIAR DE DETALHAMENTO DA DESPESA

Lei: 351, Data: 16/12/2024

| | | |
|---------|----|-----------------------|
| PODER | 02 | PODER EXECUTIVO |
| ORGÃO | 01 | SECRETARIA DE GOVERNO |
| UNIDADE | 00 | SECRETARIA DE GOVERNO |

| Aplicacao Programada | Proj/Ativ | Finalidade | Categoria | Detalhada | TotalGrupo | Total Categ. | Total Func. |
|----------------------------------|--|------------------|--------------|------------|--------------|--------------|--------------|
| | | F.R. - C.A. | | | | | |
| MANUTENÇÃO SECRETARIA DE GOVERNO | 04.122.1015.2007.0000 | | | | | | 1.260.000,00 |
| 3 | DESPESAS CORREN' | | | | | 1.260.000,00 | |
| 1 | PESSOAL E ENCARGOS SOCIAIS | | | | 1.080.000,00 | | |
| | VENCIMENTOS E VANTAGENS FIXAS - PESSOAL CIVIL | 1.500.00.999.000 | 3.1.90.11.00 | 900.000,00 | | | |
| | OBRIGAÇÕES PATRONAIS | 1.500.00.999.000 | 3.1.90.13.00 | 180.000,00 | | | |
| 3 | OUTRAS DESPESAS CORRENTES | | | | 180.000,00 | | |
| | DIÁRIAS - CIVIL | 1.500.00.999.000 | 3.3.90.14.00 | 80.000,00 | | | |
| | OUTROS SERVIÇOS DE TERCEIROS - PESSOA FÍSICA | 1.500.00.999.000 | 3.3.90.36.00 | 50.000,00 | | | |
| | OUTROS SERVIÇOS DE TERCEIROS - PESSOA JURÍDICA | 1.500.00.999.000 | 3.3.90.39.00 | 50.000,00 | | | |
| TOTAL | | | | | | | 1.260.000,00 |



PREFEITURA MUNICIPAL DE AROAZES

CENTRO - CNPJ:06554984/0001-39

Orçamento Programa - Exercício de 2026

Page 7

QUADRO AUXILIAR DE DETALHAMENTO DA DESPESA

Lei: 351, Data: 16/12/2024

| | | |
|---------|----|-------------------------|
| PODER | 02 | PODER EXECUTIVO |
| ORGÃO | 02 | CONTROLADORIA MUNICIPAL |
| UNIDADE | 00 | CONTROLADORIA MUNICIPAL |

| Aplicacao Programada | Proj/Ativ | Finalidade | Categoria | Detalhada | TotalGrupo | Total Categ. | Total Func. |
|---------------------------------------|---|------------------|--------------|-----------|------------|--------------|-------------|
| | | F.R. - C.A. | | | | | |
| MANUTENÇÃO DA CONTROLADORIA MUNICIPAL | 04.124.1093.2022.0000 | | | | | | 95.000,00 |
| 3 | DESPESAS CORREN' | | | | | 95.000,00 | |
| 1 | PESSOAL E ENCARGOS SOCIAIS | | | | 90.000,00 | | |
| | VENCIMENTOS E VANTAGENS FIXAS - PESSOAL CIVIL | 1.500.00.999.000 | 3.1.90.11.00 | 80.000,00 | | | |
| | OBRIGAÇÕES PATRONAIS | 1.500.00.999.000 | 3.1.90.13.00 | 10.000,00 | | | |
| 3 | OUTRAS DESPESAS CORRENTES | | | | 5.000,00 | | |
| | DIÁRIAS - CIVIL | 1.500.00.999.000 | 3.3.90.14.00 | 5.000,00 | | | |
| TOTAL | | | | | | | 95.000,00 |



PREFEITURA MUNICIPAL DE AROAZES

CENTRO - CNPJ:06554984/0001-39

Orçamento Programa - Exercício de 2026

Page 8

QUADRO AUXILIAR DE DETALHAMENTO DA DESPESA

Lei: 351, Data: 16/12/2024

| | | |
|---------|----|---------------------------------------|
| PODER | 02 | PODER EXECUTIVO |
| ORGÃO | 03 | SECRETARIA MUNICIPAL DE ADMINISTRAÇÃO |
| UNIDADE | 00 | SECRETARIA MUNICIPAL DE ADMINISTRAÇÃO |

| Aplicacao Programada | Proj/Ativ | Finalidade | Categoria | Detalhada | TotalGrupo | Total Categ. | Total Func. |
|--|-----------------------|------------------|--------------|------------|--------------|--------------|--------------|
| F.R. - C.A. | | | | | | | |
| IMPLANTAÇÃO DO PLANO DIRETOR | 04.121.1269.2031.0000 | | | | | | 65.000,00 |
| 3 DESPESAS CORREN' | | | | | | 65.000,00 | |
| 3 OUTRAS DESPESAS CORRENTES | | | | | 65.000,00 | | |
| MATERIAL DE CONSUMO | | 1.500.00.999.000 | 3.3.90.30.00 | 5.000,00 | | | |
| SERVIÇOS DE CONSULTORIA | | 1.500.00.999.000 | 3.3.90.35.00 | 5.000,00 | | | |
| OUTROS SERVIÇOS DE TERCEIROS - PESSOA FÍSICA | | 1.500.00.999.000 | 3.3.90.36.00 | 5.000,00 | | | |
| OUTROS SERVIÇOS DE TERCEIROS - PESSOA JURÍDICA | | 1.500.00.999.000 | 3.3.90.39.00 | 50.000,00 | | | |
| AQUISICAO DE VEICULO | 04.122.1014.1004.0000 | | | | | | 100.000,00 |
| 4 DESPESAS DE CAPIT | | | | | | 100.000,00 | |
| 4 INVESTIMENTOS | | | | | 100.000,00 | | |
| EQUIPAMENTOS E MATERIAL PERMANENTE | | 1.701.05.999.000 | 4.4.90.52.00 | 100.000,00 | | | |
| MANUTENÇÃO DE JUNTA DE SERVIÇO MILITAR | 04.122.1014.2002.0000 | | | | | | 30.000,00 |
| 3 DESPESAS CORREN' | | | | | | 25.000,00 | |
| 1 PESSOAL E ENCARGOS SOCIAIS | | | | | 5.000,00 | | |
| VENCIMENTOS E VANTAGENS FIXAS - PESSOAL CIVIL | | 1.500.00.999.000 | 3.1.90.11.00 | 5.000,00 | | | |
| 3 OUTRAS DESPESAS CORRENTES | | | | | 20.000,00 | | |
| DIÁRIAS - CIVIL | | 1.500.00.999.000 | 3.3.90.14.00 | 5.000,00 | | | |
| MATERIAL DE CONSUMO | | 1.500.00.999.000 | 3.3.90.30.00 | 5.000,00 | | | |
| OUTROS SERVIÇOS DE TERCEIROS - PESSOA FÍSICA | | 1.500.00.999.000 | 3.3.90.36.00 | 5.000,00 | | | |
| OUTROS SERVIÇOS DE TERCEIROS - PESSOA JURÍDICA | | 1.500.00.999.000 | 3.3.90.39.00 | 5.000,00 | | | |
| 4 DESPESAS DE CAPIT | | | | | | 5.000,00 | |
| 4 INVESTIMENTOS | | | | | 5.000,00 | | |
| EQUIPAMENTOS E MATERIAL PERMANENTE | | 1.500.00.999.000 | 4.4.90.52.00 | 5.000,00 | | | |
| MANUTENÇÃO DA SECRETARIA DE ADMINISTRAÇÃO | 04.122.1014.2024.0000 | | | | | | 5.830.000,00 |
| 3 DESPESAS CORREN' | | | | | | 5.270.000,00 | |
| 1 PESSOAL E ENCARGOS SOCIAIS | | | | | 1.110.000,00 | | |
| CONTRATAÇÃO POR TEMPO DETERMINADO | | 1.500.00.999.000 | 3.1.90.04.00 | 20.000,00 | | | |
| VENCIMENTOS E VANTAGENS FIXAS - PESSOAL CIVIL | | 1.500.00.999.000 | 3.1.90.11.00 | 600.000,00 | | | |
| VENCIMENTOS E VANTAGENS FIXAS - PESSOAL CIVIL | | 1.720.05.999.000 | 3.1.90.11.00 | 10.000,00 | | | |
| VENCIMENTOS E VANTAGENS FIXAS - PESSOAL CIVIL | | 1.750.05.999.000 | 3.1.90.11.00 | 10.000,00 | | | |
| OBRIGAÇÕES PATRONAIS | | 1.720.05.999.000 | 3.1.90.13.00 | 20.000,00 | | | |
| OBRIGAÇÕES PATRONAIS | | 1.750.05.999.000 | 3.1.90.13.00 | 10.000,00 | | | |
| OUTRAS DESPESAS VARIÁVEIS - PESSOAL CIVIL | | 1.500.00.999.000 | 3.1.90.16.00 | 10.000,00 | | | |
| SENTENÇAS JUDICIAIS | | 1.500.00.999.000 | 3.1.90.91.00 | 400.000,00 | | | |
| DESPESAS DE EXERCÍCIOS ANTERIORES | | 1.500.00.999.000 | 3.1.90.92.00 | 10.000,00 | | | |
| CONTRIBUIÇÕES PATRONAIS | | 1.720.05.999.000 | 3.1.91.13.00 | 10.000,00 | | | |
| CONTRIBUIÇÕES PATRONAIS | | 1.750.05.999.000 | 3.1.91.13.00 | 10.000,00 | | | |



PREFEITURA MUNICIPAL DE AROAZES

CENTRO - CNPJ:06554984/0001-39

Orçamento Programa - Exercício de 2026

Page 9

QUADRO AUXILIAR DE DETALHAMENTO DA DESPESA

Lei: 351, Data: 16/12/2024

| | | |
|---------|----|---------------------------------------|
| PODER | 02 | PODER EXECUTIVO |
| ORGÃO | 03 | SECRETARIA MUNICIPAL DE ADMINISTRAÇÃO |
| UNIDADE | 00 | SECRETARIA MUNICIPAL DE ADMINISTRAÇÃO |

Aplicacao Programada Proj/Ativ Finalidade Categoria Detalhada TotalGrupo Total Categ. Total Func.
F.R. - C.A.

| | | | | | | | |
|---|-----------------------|--------------|--------------|--|--------------|------------|--------------|
| MANUNTENÇÃO DA SECRETARIA DE ADMINISTRAÇÃO | 04.122.1014.2024.0000 | | | | | | 5.830.000,00 |
| 3 DESPESAS CORREN' | | | | | | | 5.270.000,00 |
| 3 OUTRAS DESPESAS CORRENTES | | | | | 4.160.000,00 | | |
| OUTROS BENEFÍCIOS ASSISTENCIAIS DO SERVIDOR E DO MILIT/ | 1.500.00.999.000 | 3.3.90.08.00 | 10.000,00 | | | | |
| DIÁRIAS - CIVIL | 1.500.00.999.000 | 3.3.90.14.00 | 50.000,00 | | | | |
| MATERIAL DE CONSUMO | 1.500.00.999.000 | 3.3.90.30.00 | 900.000,00 | | | | |
| MATERIAL DE CONSUMO | 1.701.05.999.000 | 3.3.90.30.00 | 50.000,00 | | | | |
| MATERIAL DE CONSUMO | 1.701.05.999.000 | 3.3.90.30.00 | 20.000,00 | | | | |
| MATERIAL DE CONSUMO | 1.706.00.999.000 | 3.3.90.30.00 | 10.000,00 | | | | |
| MATERIAL DE CONSUMO | 1.720.05.999.000 | 3.3.90.30.00 | 200.000,00 | | | | |
| MATERIAL DE CONSUMO | 1.750.05.999.000 | 3.3.90.30.00 | 15.000,00 | | | | |
| PASSAGENS E DESPESAS COM LOCOMOÇÃO | 1.500.00.999.000 | 3.3.90.33.00 | 100.000,00 | | | | |
| OUTROS SERVIÇOS DE TERCEIROS - PESSOA FÍSICA | 1.500.00.999.000 | 3.3.90.36.00 | 400.000,00 | | | | |
| OUTROS SERVIÇOS DE TERCEIROS - PESSOA FÍSICA | 1.701.00.999.000 | 3.3.90.36.00 | | | | | |
| OUTROS SERVIÇOS DE TERCEIROS - PESSOA FÍSICA | 1.706.00.999.000 | 3.3.90.36.00 | 10.000,00 | | | | |
| OUTROS SERVIÇOS DE TERCEIROS - PESSOA FÍSICA | 1.720.05.999.000 | 3.3.90.36.00 | 10.000,00 | | | | |
| OUTROS SERVIÇOS DE TERCEIROS - PESSOA FÍSICA | 1.750.05.999.000 | 3.3.90.36.00 | 10.000,00 | | | | |
| OUTROS SERVIÇOS DE TERCEIROS - PESSOA JURÍDICA | 1.500.00.999.000 | 3.3.90.39.00 | 1.200.000,00 | | | | |
| OUTROS SERVIÇOS DE TERCEIROS - PESSOA JURÍDICA | 1.701.05.999.000 | 3.3.90.39.00 | 300.000,00 | | | | |
| OUTROS SERVIÇOS DE TERCEIROS - PESSOA JURÍDICA | 1.706.00.999.000 | 3.3.90.39.00 | 30.000,00 | | | | |
| OUTROS SERVIÇOS DE TERCEIROS - PESSOA JURÍDICA | 1.720.05.999.000 | 3.3.90.39.00 | 10.000,00 | | | | |
| OUTROS SERVIÇOS DE TERCEIROS - PESSOA JURÍDICA | 1.750.05.999.000 | 3.3.90.39.00 | 10.000,00 | | | | |
| SERVIÇOS DE TECNOLOGIA DA INFORMAÇÃO E COMUNICAÇÃO | 1.500.00.999.000 | 3.3.90.40.00 | 25.000,00 | | | | |
| OBRIGAÇÕES TRIBUTÁRIAS E CONTRIBUTIVAS | 1.720.05.999.000 | 3.3.90.47.00 | 10.000,00 | | | | |
| OBRIGAÇÕES TRIBUTÁRIAS E CONTRIBUTIVAS | 1.750.05.999.000 | 3.3.90.47.00 | 10.000,00 | | | | |
| SENTENÇAS JUDICIAIS | 1.500.00.999.000 | 3.3.90.91.00 | 350.000,00 | | | | |
| SENTENÇAS JUDICIAIS | 1.700.05.999.000 | 3.3.90.91.00 | 20.000,00 | | | | |
| DESPESAS DE EXERCÍCIOS ANTERIORES | 1.500.00.999.000 | 3.3.90.92.00 | 400.000,00 | | | | |
| INDENIZAÇÕES E RESTITUIÇÕES | 1.500.00.999.000 | 3.3.90.93.00 | 10.000,00 | | | | |
| 4 DESPESAS DE CAPIT | | | | | | 560.000,00 | |
| 4 INVESTIMENTOS | | | | | 560.000,00 | | |
| OBRAS E INSTALAÇÕES | 1.706.00.999.000 | 4.4.90.51.00 | 80.000,00 | | | | |
| EQUIPAMENTOS E MATERIAL PERMANENTE | 1.500.00.999.000 | 4.4.90.52.00 | 80.000,00 | | | | |
| EQUIPAMENTOS E MATERIAL PERMANENTE | 1.706.00.999.000 | 4.4.90.52.00 | 400.000,00 | | | | |
| TREINAMENTO E QUALIFICAÇÃO DE FUNCIONÁRIOS | 04.122.1014.2029.0000 | | | | | | 50.000,00 |
| 3 DESPESAS CORREN' | | | | | | | 40.000,00 |
| 3 OUTRAS DESPESAS CORRENTES | | | | | 40.000,00 | | |
| MATERIAL DE CONSUMO | 1.500.00.999.000 | 3.3.90.30.00 | 10.000,00 | | | | |
| SERVIÇOS DE CONSULTORIA | 1.500.00.999.000 | 3.3.90.35.00 | 10.000,00 | | | | |
| OUTROS SERVIÇOS DE TERCEIROS - PESSOA FÍSICA | 1.500.00.999.000 | 3.3.90.36.00 | 10.000,00 | | | | |
| OUTROS SERVIÇOS DE TERCEIROS - PESSOA JURÍDICA | 1.500.00.999.000 | 3.3.90.39.00 | 10.000,00 | | | | |
| 4 DESPESAS DE CAPIT | | | | | | | 10.000,00 |
| 4 INVESTIMENTOS | | | | | 10.000,00 | | |
| EQUIPAMENTOS E MATERIAL PERMANENTE | 1.500.00.999.000 | 4.4.90.52.00 | 10.000,00 | | | | |
| ENCARGOS COM ENERGIA ELETRICA | 04.122.1014.2032.0000 | | | | | | 275.000,00 |
| 3 DESPESAS CORREN' | | | | | | | 250.000,00 |
| 3 OUTRAS DESPESAS CORRENTES | | | | | 250.000,00 | | |
| OUTROS SERVIÇOS DE TERCEIROS - PESSOA JURÍDICA | 1.500.00.999.000 | 3.3.90.39.00 | 200.000,00 | | | | |
| OUTROS SERVIÇOS DE TERCEIROS - PESSOA JURÍDICA | 1.751.05.999.000 | 3.3.90.39.00 | 50.000,00 | | | | |
| 4 DESPESAS DE CAPIT | | | | | | | 25.000,00 |



PREFEITURA MUNICIPAL DE AROAZES

CENTRO - CNPJ:06554984/0001-39

Orçamento Programa - Exercício de 2026

Page 10

QUADRO AUXILIAR DE DETALHAMENTO DA DESPESA

Lei: 351, Data: 16/12/2024

| | | |
|---------|----|---------------------------------------|
| PODER | 02 | PODER EXECUTIVO |
| ORGÃO | 03 | SECRETARIA MUNICIPAL DE ADMINISTRAÇÃO |
| UNIDADE | 00 | SECRETARIA MUNICIPAL DE ADMINISTRAÇÃO |

| Aplicacao Programada | Proj/Ativ | Finalidade | Categoria | Detalhada | TotalGrupo | Total Categ. | Total Func. |
|---|--|------------------|--------------|------------|------------|--------------|-------------|
| | | F.R. - C.A. | | | | | |
| ENCARGOS COM ENERGIA ELETRICA | 04.122.1014.2032.0000 | | | | | | 275.000,00 |
| 4 | DESPESAS DE CAPIT | | | | | 25.000,00 | |
| 6 | AMORTIZAÇÃO DA DÍVIDA | | | | 25.000,00 | | |
| | PRINCIPAL DA DÍVIDA CONTRATUAL RESGATADO | 1.500.00.999.000 | 4.6.90.71.00 | 25.000,00 | | | |
| ENCARGOS COM FATURA DE FORNECIMENTO DE AGUA | 04.122.1014.2033.0000 | | | | | | 30.000,00 |
| 3 | DESPESAS CORREN' | | | | | 25.000,00 | |
| 3 | OUTRAS DESPESAS CORRENTES | | | | 25.000,00 | | |
| | OUTROS SERVIÇOS DE TERCEIROS - PESSOA JURÍDICA | 1.500.00.999.000 | 3.3.90.39.00 | 25.000,00 | | | |
| 4 | DESPESAS DE CAPIT | | | | | 5.000,00 | |
| 6 | AMORTIZAÇÃO DA DÍVIDA | | | | 5.000,00 | | |
| | PRINCIPAL DA DÍVIDA CONTRATUAL RESGATADO | 1.500.00.999.000 | 4.6.90.71.00 | 5.000,00 | | | |
| SECRETARIA RECURSOS VINCULADOS CESSÃO ONEROSA | 04.122.1014.2110.0000 | | | | | | 274.000,00 |
| 3 | DESPESAS CORREN' | | | | | 259.000,00 | |
| 1 | PESSOAL E ENCARGOS SOCIAIS | | | | 207.000,00 | | |
| | OBRIGAÇÕES PATRONAIS | 1.705.05.999.000 | 3.1.90.13.00 | 100.000,00 | | | |
| | SENTENÇAS JUDICIAIS | 1.705.05.999.000 | 3.1.90.91.00 | 5.000,00 | | | |
| | DESPESAS DE EXERCÍCIOS ANTERIORES | 1.705.05.999.000 | 3.1.90.92.00 | 2.000,00 | | | |
| | CONTRIBUIÇÕES PATRONAIS | 1.705.05.999.000 | 3.1.91.13.00 | 100.000,00 | | | |
| 3 | OUTRAS DESPESAS CORRENTES | | | | 52.000,00 | | |
| | DIÁRIAS - CIVIL | 1.705.05.999.000 | 3.3.90.14.00 | 1.000,00 | | | |
| | MATERIAL DE CONSUMO | 1.705.05.999.000 | 3.3.90.30.00 | 20.000,00 | | | |
| | OUTROS SERVIÇOS DE TERCEIROS - PESSOA FÍSICA | 1.705.05.999.000 | 3.3.90.36.00 | 3.000,00 | | | |
| | SERVIÇOS DE TECNOLOGIA DA INFORMAÇÃO E COMUNICAÇÃO | 1.705.05.999.000 | 3.3.90.40.00 | 3.000,00 | | | |
| | OBRIGAÇÕES TRIBUTÁRIAS E CONTRIBUTIVAS | 1.705.05.999.000 | 3.3.90.47.00 | 5.000,00 | | | |
| | SENTENÇAS JUDICIAIS | 1.720.05.999.000 | 3.3.90.91.00 | 10.000,00 | | | |
| | DESPESAS DE EXERCÍCIOS ANTERIORES | 1.705.05.999.000 | 3.3.90.92.00 | 10.000,00 | | | |
| 4 | DESPESAS DE CAPIT | | | | | 15.000,00 | |
| 4 | INVESTIMENTOS | | | | 15.000,00 | | |
| | OBRAS E INSTALAÇÕES | 1.705.05.999.000 | 4.4.90.51.00 | 10.000,00 | | | |
| | EQUIPAMENTOS E MATERIAL PERMANENTE | 1.705.05.999.000 | 4.4.90.52.00 | 5.000,00 | | | |
| AQUISIÇÃO DE VEICULOS | 04.122.1022.1005.0000 | | | | | | 50.000,00 |
| 4 | DESPESAS DE CAPIT | | | | | 50.000,00 | |
| 4 | INVESTIMENTOS | | | | 50.000,00 | | |
| | EQUIPAMENTOS E MATERIAL PERMANENTE | 1.500.00.999.000 | 4.4.90.52.00 | 50.000,00 | | | |
| AMPLIAÇÃO E REFORMA DA PREFEITURA MUNICIPAL | 04.122.1023.1017.0000 | | | | | | 50.000,00 |
| 4 | DESPESAS DE CAPIT | | | | | 50.000,00 | |
| 4 | INVESTIMENTOS | | | | 50.000,00 | | |
| | OBRAS E INSTALAÇÕES | 1.500.00.999.000 | 4.4.90.51.00 | 25.000,00 | | | |
| | AQUISIÇÃO DE IMÓVEIS | 1.500.00.999.000 | 4.4.90.61.00 | 25.000,00 | | | |
| AQUISIÇÃO DE IMOVEIS | 04.122.1023.1019.0000 | | | | | | 30.000,00 |
| 4 | DESPESAS DE CAPIT | | | | | 30.000,00 | |



PREFEITURA MUNICIPAL DE AROAZES

CENTRO - CNPJ:06554984/0001-39

Orçamento Programa - Exercício de 2026

Page 11

QUADRO AUXILIAR DE DETALHAMENTO DA DESPESA

Lei: 351, Data: 16/12/2024

| | | |
|---------|----|---------------------------------------|
| PODER | 02 | PODER EXECUTIVO |
| ORGÃO | 03 | SECRETARIA MUNICIPAL DE ADMINISTRAÇÃO |
| UNIDADE | 00 | SECRETARIA MUNICIPAL DE ADMINISTRAÇÃO |

| Aplicacao Programada | Proj/Ativ | Finalidade | Categoria | Detalhada | TotalGrupo | Total Categ. | Total Func. |
|---|--|------------------|--------------|------------|------------|--------------|-------------|
| | | F.R. - C.A. | | | | | |
| AQUISIÇÃO DE IMOVEIS | 04.122.1023.1019.0000 | | | | | | 30.000,00 |
| 4 | DESPESAS DE CAPIT | | | | | 30.000,00 | |
| 4 | INVESTIMENTOS | | | | 30.000,00 | | |
| | OBRAS E INSTALAÇÕES | 1.500.00.999.000 | 4.4.90.51.00 | 10.000,00 | | | |
| | AQUISIÇÃO DE IMÓVEIS | 1.500.00.999.000 | 4.4.90.61.00 | 10.000,00 | | | |
| | INDENIZAÇÕES E RESTITUIÇÕES | 1.500.00.999.000 | 4.4.90.93.00 | 10.000,00 | | | |
| CONTRIBUIÇÃO COM CNM | 04.122.1078.2034.0000 | | | | | | 20.000,00 |
| 3 | DESPESAS CORREN' | | | | | 20.000,00 | |
| 3 | OUTRAS DESPESAS CORRENTES | | | | 20.000,00 | | |
| | CONTRIBUIÇÕES | 1.500.00.999.000 | 3.3.50.41.00 | 10.000,00 | | | |
| | SUBVENÇÕES SOCIAIS | 1.500.00.999.000 | 3.3.50.43.00 | 10.000,00 | | | |
| CONTRIBUIÇÃO COM APPM | 04.122.1078.2035.0000 | | | | | | 51.000,00 |
| 3 | DESPESAS CORREN' | | | | | 51.000,00 | |
| 3 | OUTRAS DESPESAS CORRENTES | | | | 51.000,00 | | |
| | CONTRIBUIÇÕES | 1.500.00.999.000 | 3.3.50.41.00 | 40.000,00 | | | |
| | SUBVENÇÕES SOCIAIS | 1.500.00.999.000 | 3.3.50.43.00 | 5.000,00 | | | |
| | SERVIÇOS DE TECNOLOGIA DA INFORMAÇÃO E COMUNICAÇÃO | 1.500.00.999.000 | 3.3.90.40.00 | 6.000,00 | | | |
| ENCARGOS COM PUBLICAÇÃO DE DOCUMENTOS OFICIAIS | 04.122.1138.2030.0000 | | | | | | 70.000,00 |
| 3 | DESPESAS CORREN' | | | | | 70.000,00 | |
| 3 | OUTRAS DESPESAS CORRENTES | | | | 70.000,00 | | |
| | OUTROS SERVIÇOS DE TERCEIROS - PESSOA JURÍDICA | 1.500.00.999.000 | 3.3.90.39.00 | 70.000,00 | | | |
| ENCARGOS COM CONVENIO COM SECRETARIA DE SEGURANÇA | 04.181.1273.2095.0000 | | | | | | 15.000,00 |
| 3 | DESPESAS CORREN' | | | | | 15.000,00 | |
| 1 | PESSOAL E ENCARGOS SOCIAIS | | | | 10.000,00 | | |
| | OUTRAS DESPESAS VARIÁVEIS - PESSOAL MILITAR | 1.500.00.999.000 | 3.1.90.17.00 | 10.000,00 | | | |
| 3 | OUTRAS DESPESAS CORRENTES | | | | 5.000,00 | | |
| | OUTROS SERVIÇOS DE TERCEIROS - PESSOA JURÍDICA | 1.500.00.999.000 | 3.3.90.39.00 | 5.000,00 | | | |
| ENCARGOS COM OBRIGAÇÕES PATRONAIS | 09.271.1283.2036.0000 | | | | | | 865.000,00 |
| 3 | DESPESAS CORREN' | | | | | 565.000,00 | |
| 1 | PESSOAL E ENCARGOS SOCIAIS | | | | 550.000,00 | | |
| | OBRIGAÇÕES PATRONAIS | 1.500.00.999.000 | 3.1.90.13.00 | 450.000,00 | | | |
| | CONTRIBUIÇÕES PATRONAIS | 1.500.00.999.000 | 3.1.91.13.00 | 100.000,00 | | | |
| 3 | OUTRAS DESPESAS CORRENTES | | | | 15.000,00 | | |
| | OUTROS SERVIÇOS DE TERCEIROS - PESSOA JURÍDICA | 1.500.00.999.000 | 3.3.90.39.00 | 15.000,00 | | | |
| 4 | DESPESAS DE CAPIT | | | | | 300.000,00 | |
| 6 | AMORTIZAÇÃO DA DÍVIDA | | | | 300.000,00 | | |
| | PRINCIPAL DA DÍVIDA CONTRATUAL RESGATADO | 1.500.00.999.000 | 4.6.90.71.00 | 300.000,00 | | | |
| MANUNTENÇÃO DA SECRETARIA DE ADMINISTRAÇÃO | 14.122.1014.2024.0000 | | | | | | 15.000,00 |
| 3 | DESPESAS CORREN' | | | | | 15.000,00 | |

**PREFEITURA MUNICIPAL DE AROAZES**

CENTRO - CNPJ:06554984/0001-39

Orçamento Programa - Exercício de 2026

Page 12

QUADRO AUXILIAR DE DETALHAMENTO DA DESPESA

Lei: 351, Data: 16/12/2024

| | | |
|---------|----|---------------------------------------|
| PODER | 02 | PODER EXECUTIVO |
| ORGÃO | 03 | SECRETARIA MUNICIPAL DE ADMINISTRAÇÃO |
| UNIDADE | 00 | SECRETARIA MUNICIPAL DE ADMINISTRAÇÃO |

| Aplicacao Programada | Proj/Ativ | Finalidade | Categoria | Detalhada | TotalGrupo | Total Categ. | Total Func. |
|----------------------|-----------|-------------|-----------|-----------|------------|--------------|-------------|
| | | F.R. - C.A. | | | | | |

| | | | | | | | |
|--|-----------------------|------------------|--------------|-----------|-----------|-----------|-----------|
| MANUNTENÇÃO DA SECRETARIA DE ADMINISTRAÇÃO | 14.122.1014.2024.0000 | | | | | | 15.000,00 |
| 3 DESPESAS CORREN' | | | | | | 15.000,00 | |
| 3 OUTRAS DESPESAS CORRENTES | | | | | 15.000,00 | | |
| SENTENÇAS JUDICIAIS | | 1.720.05.999.000 | 3.3.90.91.00 | 5.000,00 | | | |
| SENTENÇAS JUDICIAIS | | 1.750.05.999.000 | 3.3.90.91.00 | 10.000,00 | | | |

| | | | | | | | |
|--|-----------------------|------------------|--------------|-----------|-----------|-----------|-----------|
| EMCARGOS COM TELEFONIA | 24.722.1364.2028.0000 | | | | | | 15.000,00 |
| 3 DESPESAS CORREN' | | | | | | 15.000,00 | |
| 3 OUTRAS DESPESAS CORRENTES | | | | | 15.000,00 | | |
| OUTROS SERVIÇOS DE TERCEIROS - PESSOA JURÍDICA | | 1.500.00.999.000 | 3.3.90.39.00 | 10.000,00 | | | |
| DESPESAS DE EXERCÍCIOS ANTERIORES | | 1.500.00.999.000 | 3.3.90.92.00 | 5.000,00 | | | |

| | | | | | | | |
|---|-----------------------|------------------|--------------|--------------|--------------|--------------|--------------|
| GERAÇÃO DE ENERGIA SOLAR PARA FORNECIMENTO A PREDIOS PUBLICOS | 25.752.1386.1200.0000 | | | | | | 1.310.000,00 |
| 3 DESPESAS CORREN' | | | | | | 110.000,00 | |
| 3 OUTRAS DESPESAS CORRENTES | | | | | 110.000,00 | | |
| OUTROS SERVIÇOS DE TERCEIROS - PESSOA FÍSICA | | 1.754.46.999.000 | 3.3.90.36.00 | 10.000,00 | | | |
| OUTROS SERVIÇOS DE TERCEIROS - PESSOA JURÍDICA | | 1.754.46.999.000 | 3.3.90.39.00 | 100.000,00 | | | |
| 4 DESPESAS DE CAPIT | | | | | | 1.200.000,00 | |
| 4 INVESTIMENTOS | | | | | 1.200.000,00 | | |
| EQUIPAMENTOS E MATERIAL PERMANENTE | | 1.754.46.999.000 | 4.4.90.52.00 | 1.200.000,00 | | | |

| | | | | | | | |
|--|-----------------------|------------------|--------------|------------|------------|------------|------------|
| ENCARGOS COM O PASEP | 28.846.1260.2037.0000 | | | | | | 310.000,00 |
| 3 DESPESAS CORREN' | | | | | | 260.000,00 | |
| 3 OUTRAS DESPESAS CORRENTES | | | | | 260.000,00 | | |
| OUTROS SERVIÇOS DE TERCEIROS - PESSOA JURÍDICA | | 1.500.00.999.000 | 3.3.90.39.00 | 10.000,00 | | | |
| OBRIGAÇÕES TRIBUTÁRIAS E CONTRIBUTIVAS | | 1.500.00.999.000 | 3.3.90.47.00 | 250.000,00 | | | |
| 4 DESPESAS DE CAPIT | | | | | | 50.000,00 | |
| 6 AMORTIZAÇÃO DA DÍVIDA | | | | | 50.000,00 | | |
| PRINCIPAL DA DÍVIDA CONTRATUAL RESGATADO | | 1.500.00.999.000 | 4.6.90.71.00 | 50.000,00 | | | |

| | | | | | | | |
|---------------------------|-----------------------|------------------|--------------|------------|------------|------------|------------|
| RESERVA DE CONTIGENCIA | 99.999.9999.2999.0000 | | | | | | 250.000,00 |
| 9 RESERVA DE CONTIN | | | | | | 250.000,00 | |
| 9 RESERVA DE CONTINGÊNCIA | | | | | 250.000,00 | | |
| RESERVA DE CONTINGÊNCIA | | 1.500.00.999.000 | 9.9.99.99.00 | 250.000,00 | | | |

| | | | | | | | |
|-------|--|--|--|--|--|--|--------------|
| TOTAL | | | | | | | 9.705.000,00 |
|-------|--|--|--|--|--|--|--------------|



PREFEITURA MUNICIPAL DE AROAZES

CENTRO - CNPJ:06554984/0001-39

Orçamento Programa - Exercício de 2026

Page 14

QUADRO AUXILIAR DE DETALHAMENTO DA DESPESA

Lei: 351, Data: 16/12/2024

| | | |
|---------|----|----------------------------------|
| PODER | 02 | PODER EXECUTIVO |
| ORGÃO | 05 | SECRETARIA MUNICIPAL DE FINANÇAS |
| UNIDADE | 00 | SECRETARIA MUNICIPAL DE FINANÇAS |

| Aplicacao Programada | Proj/Ativ | Finalidade | Categoria | Detalhada | TotalGrupo | Total Categ. | Total Func. |
|--------------------------------------|--|------------------|--------------|-----------|------------|--------------|-------------|
| F.R. - C.A. | | | | | | | |
| MANUTENCAO DA SECRETARIA DE FINANÇAS | 04.123.1013.2027.0000 | | | | | | 155.000,00 |
| 3 | DESPESAS CORREN' | | | | | 135.000,00 | |
| 1 | PESSOAL E ENCARGOS SOCIAIS | | | | 55.000,00 | | |
| | VENCIMENTOS E VANTAGENS FIXAS - PESSOAL CIVIL | 1.500.00.999.000 | 3.1.90.11.00 | 50.000,00 | | | |
| | OBRIGAÇÕES PATRONAIS | 1.500.00.999.000 | 3.1.90.13.00 | 5.000,00 | | | |
| 3 | OUTRAS DESPESAS CORRENTES | | | | 80.000,00 | | |
| | DIÁRIAS - CIVIL | 1.500.00.999.000 | 3.3.90.14.00 | 30.000,00 | | | |
| | MATERIAL DE CONSUMO | 1.500.00.999.000 | 3.3.90.30.00 | 5.000,00 | | | |
| | OUTROS SERVIÇOS DE TERCEIROS - PESSOA FÍSICA | 1.500.00.999.000 | 3.3.90.36.00 | 15.000,00 | | | |
| | OUTROS SERVIÇOS DE TERCEIROS - PESSOA JURÍDICA | 1.500.00.999.000 | 3.3.90.39.00 | 30.000,00 | | | |
| 4 | DESPESAS DE CAPIT | | | | | 20.000,00 | |
| 4 | INVESTIMENTOS | | | | 20.000,00 | | |
| | EQUIPAMENTOS E MATERIAL PERMANENTE | 1.500.00.999.000 | 4.4.90.52.00 | 20.000,00 | | | |
| TOTAL | | | | | | | 155.000,00 |



PREFEITURA MUNICIPAL DE AROAZES

CENTRO - CNPJ:06554984/0001-39

Orçamento Programa - Exercício de 2026

Page 18

QUADRO AUXILIAR DE DETALHAMENTO DA DESPESA

Lei: 351, Data: 16/12/2024

| | | |
|---------|----|----------------------------------|
| PODER | 02 | PODER EXECUTIVO |
| ORGÃO | 06 | SECRETARIA MUNICIPAL DE EDUCAÇÃO |
| UNIDADE | 01 | SECRETARIA MUNICIPAL DE EDUCAÇÃO |

| Aplicacao Programada | Proj/Ativ | Finalidade | Categoria | Detalhada | TotalGrupo | Total Categ. | Total Func. |
|---|--|------------------|--------------|------------|--------------|--------------|--------------|
| F.R. - C.A. | | | | | | | |
| MANUTENCAO DO ENSINO FUNDAMENTAL | 12.361.1161.2067.0000 | | | | | | 1.910.000,00 |
| 3 | DESPESAS CORREN' | | | | | 1.900.000,00 | |
| 1 | PESSOAL E ENCARGOS SOCIAIS | | | | 545.000,00 | | |
| | VENCIMENTOS E VANTAGENS FIXAS - PESSOAL CIVIL | 1.500.00.200.000 | 3.1.90.11.00 | 400.000,00 | | | |
| | OBRIGAÇÕES PATRONAIS | 1.500.00.200.000 | 3.1.90.13.00 | 100.000,00 | | | |
| | SENTENÇAS JUDICIAIS | 1.500.00.200.000 | 3.1.90.91.00 | 10.000,00 | | | |
| | DESPESAS DE EXERCÍCIOS ANTERIORES | 1.500.00.200.000 | 3.1.90.92.00 | 15.000,00 | | | |
| | CONTRIBUIÇÕES PATRONAIS | 1.500.00.200.000 | 3.1.91.13.00 | 20.000,00 | | | |
| 3 | OUTRAS DESPESAS CORRENTES | | | | 1.355.000,00 | | |
| | DIÁRIAS - CIVIL | 1.500.00.200.000 | 3.3.90.14.00 | 25.000,00 | | | |
| | AUXÍLIO FINANCEIRO A ESTUDANTES | 1.500.00.200.000 | 3.3.90.18.00 | 10.000,00 | | | |
| | MATERIAL DE CONSUMO | 1.500.00.200.000 | 3.3.90.30.00 | 300.000,00 | | | |
| | OUTROS SERVIÇOS DE TERCEIROS - PESSOA FÍSICA | 1.500.00.200.000 | 3.3.90.36.00 | 400.000,00 | | | |
| | OUTROS SERVIÇOS DE TERCEIROS - PESSOA JURÍDICA | 1.500.00.200.000 | 3.3.90.39.00 | 600.000,00 | | | |
| | DESPESAS DE EXERCÍCIOS ANTERIORES | 1.500.00.200.000 | 3.3.90.92.00 | 20.000,00 | | | |
| 4 | DESPESAS DE CAPIT | | | | | 10.000,00 | |
| 4 | INVESTIMENTOS | | | | 10.000,00 | | |
| | EQUIPAMENTOS E MATERIAL PERMANENTE | 1.500.00.200.000 | 4.4.90.52.00 | 10.000,00 | | | |
| CONSTRUCAO, AMPL. OU REFORMA DE PREDIO PUBLICO | 12.361.1199.1023.0000 | | | | | | 10.000,00 |
| 4 | DESPESAS DE CAPIT | | | | | 10.000,00 | |
| 4 | INVESTIMENTOS | | | | 10.000,00 | | |
| | OBRAS E INSTALAÇÕES | 1.500.00.200.000 | 4.4.90.51.00 | 10.000,00 | | | |
| CONSTRUCAO, AMPL. OU REFORMA DE UNIDADE ESCOLAR | 12.361.1199.1024.0000 | | | | | | 150.000,00 |
| 3 | DESPESAS CORREN' | | | | | 100.000,00 | |
| 3 | OUTRAS DESPESAS CORRENTES | | | | 100.000,00 | | |
| | OUTROS SERVIÇOS DE TERCEIROS - PESSOA JURÍDICA | 1.569.01.999.000 | 3.3.90.39.00 | 100.000,00 | | | |
| 4 | DESPESAS DE CAPIT | | | | | 50.000,00 | |
| 4 | INVESTIMENTOS | | | | 50.000,00 | | |
| | OBRAS E INSTALAÇÕES | 1.500.00.200.000 | 4.4.90.51.00 | 25.000,00 | | | |
| | AQUISIÇÃO DE IMÓVEIS | 1.500.00.200.000 | 4.4.90.61.00 | 25.000,00 | | | |
| PERFURACAO DE POCOS EM UNIDADE ESCOLAR | 12.361.1199.1028.0000 | | | | | | 50.000,00 |
| 4 | DESPESAS DE CAPIT | | | | | 50.000,00 | |
| 4 | INVESTIMENTOS | | | | 50.000,00 | | |
| | OBRAS E INSTALAÇÕES | 1.500.00.200.000 | 4.4.90.51.00 | 50.000,00 | | | |
| CONST. AMPL. OU RECUP. DE QUADRA OU GINASIO EM ESCOLA | 12.361.1199.1032.0000 | | | | | | 50.000,00 |
| 4 | DESPESAS DE CAPIT | | | | | 50.000,00 | |
| 4 | INVESTIMENTOS | | | | 50.000,00 | | |
| | OBRAS E INSTALAÇÕES | 1.500.00.200.000 | 4.4.90.51.00 | 50.000,00 | | | |
| TREINAMENTO E CAPACITAÇÃO DE SERV. DA EDUCACAO | 12.361.1199.2076.0000 | | | | | | 15.000,00 |
| 3 | DESPESAS CORREN' | | | | | 15.000,00 | |

**PREFEITURA MUNICIPAL DE AROAZES**

CENTRO - CNPJ:06554984/0001-39

Orçamento Programa - Exercício de 2026

Page 19

QUADRO AUXILIAR DE DETALHAMENTO DA DESPESA

Lei: 351, Data: 16/12/2024

| | | |
|---------|----|----------------------------------|
| PODER | 02 | PODER EXECUTIVO |
| ORGÃO | 06 | SECRETARIA MUNICIPAL DE EDUCAÇÃO |
| UNIDADE | 01 | SECRETARIA MUNICIPAL DE EDUCAÇÃO |

| Aplicacao Programada | Proj/Ativ | Finalidade | Categoria | Detalhada | TotalGrupo | Total Categ. | Total Func. |
|--|--|------------------|--------------|-----------|------------|--------------|-------------|
| F.R. - C.A. | | | | | | | |
| TREINAMENTO E CAPACITAÇÃO DE SERV. DA EDUCACAO | 12.361.1199.2076.0000 | | | | | | 15.000,00 |
| 3 | DESPESAS CORREN' | | | | | 15.000,00 | |
| 3 | OUTRAS DESPESAS CORRENTES | | | | 15.000,00 | | |
| | MATERIAL DE CONSUMO | 1.500.00.200.000 | 3.3.90.30.00 | 5.000,00 | | | |
| | OUTROS SERVIÇOS DE TERCEIROS - PESSOA FÍSICA | 1.500.00.200.000 | 3.3.90.36.00 | 5.000,00 | | | |
| | OUTROS SERVIÇOS DE TERCEIROS - PESSOA JURÍDICA | 1.500.00.200.000 | 3.3.90.39.00 | 5.000,00 | | | |
| MANUTENCAO DO ENSINO INFANTIL | 12.365.1145.2066.0000 | | | | | | 125.000,00 |
| 3 | DESPESAS CORREN' | | | | | 105.000,00 | |
| 1 | PESSOAL E ENCARGOS SOCIAIS | | | | 10.000,00 | | |
| | VENCIMENTOS E VANTAGENS FIXAS - PESSOAL CIVIL | 1.500.00.200.000 | 3.1.90.11.00 | 5.000,00 | | | |
| | OBRIGAÇÕES PATRONAIS | 1.500.00.200.000 | 3.1.90.13.00 | 5.000,00 | | | |
| 3 | OUTRAS DESPESAS CORRENTES | | | | 95.000,00 | | |
| | DIÁRIAS - CIVIL | 1.500.00.200.000 | 3.3.90.14.00 | 5.000,00 | | | |
| | MATERIAL DE CONSUMO | 1.500.00.200.000 | 3.3.90.30.00 | 5.000,00 | | | |
| | OUTROS SERVIÇOS DE TERCEIROS - PESSOA FÍSICA | 1.500.00.200.000 | 3.3.90.36.00 | 15.000,00 | | | |
| | OUTROS SERVIÇOS DE TERCEIROS - PESSOA JURÍDICA | 1.500.00.200.000 | 3.3.90.39.00 | 70.000,00 | | | |
| 4 | DESPESAS DE CAPIT | | | | | 20.000,00 | |
| 4 | INVESTIMENTOS | | | | 20.000,00 | | |
| | EQUIPAMENTOS E MATERIAL PERMANENTE | 1.500.00.200.000 | 4.4.90.52.00 | 20.000,00 | | | |
| MANUTENCAO DO EJA - EDUCAÇÃO DE JOVENS E ADULTOS | 12.365.1160.2108.0000 | | | | | | 155.000,00 |
| 3 | DESPESAS CORREN' | | | | | 155.000,00 | |
| 1 | PESSOAL E ENCARGOS SOCIAIS | | | | 110.000,00 | | |
| | CONTRATAÇÃO POR TEMPO DETERMINADO | 1.500.00.200.000 | 3.1.90.04.00 | 20.000,00 | | | |
| | VENCIMENTOS E VANTAGENS FIXAS - PESSOAL CIVIL | 1.500.00.200.000 | 3.1.90.11.00 | 60.000,00 | | | |
| | OBRIGAÇÕES PATRONAIS | 1.500.00.200.000 | 3.1.90.13.00 | 15.000,00 | | | |
| | OUTRAS DESPESAS VARIÁVEIS - PESSOAL CIVIL | 1.500.00.200.000 | 3.1.90.16.00 | 10.000,00 | | | |
| | SENTENÇAS JUDICIAIS | 1.500.00.200.000 | 3.1.90.91.00 | 5.000,00 | | | |
| 3 | OUTRAS DESPESAS CORRENTES | | | | 45.000,00 | | |
| | MATERIAL DE CONSUMO | 1.500.00.200.000 | 3.3.90.30.00 | 10.000,00 | | | |
| | OUTROS SERVIÇOS DE TERCEIROS - PESSOA FÍSICA | 1.500.00.200.000 | 3.3.90.36.00 | 30.000,00 | | | |
| | OUTROS SERVIÇOS DE TERCEIROS - PESSOA JURÍDICA | 1.500.00.200.000 | 3.3.90.39.00 | 5.000,00 | | | |
| MANUTENCAO DO EJA - EDUCAÇÃO DE JOVENS E ADULTOS | 12.366.1160.2108.0000 | | | | | | 10.000,00 |
| 4 | DESPESAS DE CAPIT | | | | | 10.000,00 | |
| 4 | INVESTIMENTOS | | | | 10.000,00 | | |
| | EQUIPAMENTOS E MATERIAL PERMANENTE | 1.500.00.200.000 | 4.4.90.52.00 | 10.000,00 | | | |
| MANUTENCAO DA EDUCACAO ESPECIAL | 12.367.1383.2070.0000 | | | | | | 40.000,00 |
| 3 | DESPESAS CORREN' | | | | | 30.000,00 | |
| 1 | PESSOAL E ENCARGOS SOCIAIS | | | | 10.000,00 | | |
| | VENCIMENTOS E VANTAGENS FIXAS - PESSOAL CIVIL | 1.500.00.200.000 | 3.1.90.11.00 | 5.000,00 | | | |
| | OBRIGAÇÕES PATRONAIS | 1.500.00.200.000 | 3.1.90.13.00 | 5.000,00 | | | |



PREFEITURA MUNICIPAL DE AROAZES

CENTRO - CNPJ:06554984/0001-39

Orçamento Programa - Exercício de 2026

Page 21

QUADRO AUXILIAR DE DETALHAMENTO DA DESPESA

Lei: 351, Data: 16/12/2024

| | | |
|---------|----|----------------------------------|
| PODER | 02 | PODER EXECUTIVO |
| ORGÃO | 06 | SECRETARIA MUNICIPAL DE EDUCAÇÃO |
| UNIDADE | 02 | PROGRAMAS ESPECIAIS DA EDUCAÇÃO |

| Aplicacao Programada | Proj/Ativ | Finalidade | Categoria | Detalhada | TotalGrupo | Total Categ. | Total Func. |
|---|--|------------------|--------------|--------------|--------------|--------------|--------------|
| F.R. - C.A. | | | | | | | |
| CONSTRUCAO, AMPL. OU REFORMA DE UNIDADE ESCOLAR | 12.361.1199.1024.0000 | | | | | | 2.207.000,00 |
| 3 | DESPESAS CORREN' | | | | | 12.000,00 | |
| 3 | OUTRAS DESPESAS CORRENTES | | | | 12.000,00 | | |
| | INDENIZAÇÕES E RESTITUIÇÕES | 1.569.01.999.000 | 3.3.90.93.00 | 12.000,00 | | | |
| 4 | DESPESAS DE CAPIT | | | | | 2.195.000,00 | |
| 4 | INVESTIMENTOS | | | | 2.195.000,00 | | |
| | OBRAS E INSTALAÇÕES | 1.569.01.999.000 | 4.4.90.51.00 | 650.000,00 | | | |
| | OBRAS E INSTALAÇÕES | 1.570.01.999.000 | 4.4.90.51.00 | 1.500.000,00 | | | |
| | OBRAS E INSTALAÇÕES | 1.571.01.999.000 | 4.4.90.51.00 | 45.000,00 | | | |
| PERFURACAO DE POCOS EM UNIDADE ESCOLAR | 12.361.1199.1028.0000 | | | | | | 25.000,00 |
| 4 | DESPESAS DE CAPIT | | | | | 25.000,00 | |
| 4 | INVESTIMENTOS | | | | 25.000,00 | | |
| | OBRAS E INSTALAÇÕES | 1.570.01.999.000 | 4.4.90.51.00 | 25.000,00 | | | |
| CONST. AMPL. OU RECUP. DE QUADRA OU GINASIO EM ESCOLA | 12.361.1199.1032.0000 | | | | | | 650.000,00 |
| 4 | DESPESAS DE CAPIT | | | | | 650.000,00 | |
| 4 | INVESTIMENTOS | | | | 650.000,00 | | |
| | OBRAS E INSTALAÇÕES | 1.569.01.999.000 | 4.4.90.51.00 | 650.000,00 | | | |
| ENCARGOS COM A MERENDA ESCOLAR | 12.361.1244.2040.0000 | | | | | | 150.000,00 |
| 3 | DESPESAS CORREN' | | | | | 150.000,00 | |
| 3 | OUTRAS DESPESAS CORRENTES | | | | 150.000,00 | | |
| | MATERIAL DE CONSUMO | 1.552.01.999.000 | 3.3.90.30.00 | 150.000,00 | | | |
| ENCARGOS COM PDDE | 12.361.1299.2041.0000 | | | | | | 105.000,00 |
| 3 | DESPESAS CORREN' | | | | | 75.000,00 | |
| 3 | OUTRAS DESPESAS CORRENTES | | | | 75.000,00 | | |
| | MATERIAL DE CONSUMO | 1.551.01.999.000 | 3.3.90.30.00 | 30.000,00 | | | |
| | OUTROS SERVIÇOS DE TERCEIROS - PESSOA FÍSICA | 1.551.01.999.000 | 3.3.90.36.00 | 30.000,00 | | | |
| | OUTROS SERVIÇOS DE TERCEIROS - PESSOA JURÍDICA | 1.551.01.999.000 | 3.3.90.39.00 | 10.000,00 | | | |
| | SERVIÇOS DE TECNOLOGIA DA INFORMAÇÃO E COMUNICAÇÃO | 1.551.01.999.000 | 3.3.90.40.00 | 5.000,00 | | | |
| 4 | DESPESAS DE CAPIT | | | | | 30.000,00 | |
| 4 | INVESTIMENTOS | | | | 30.000,00 | | |
| | EQUIPAMENTOS E MATERIAL PERMANENTE | 1.551.01.999.000 | 4.4.90.52.00 | 30.000,00 | | | |
| ENCARGOS COM SALARIO EDUCACAO | 12.361.1299.2042.0000 | | | | | | 510.000,00 |
| 3 | DESPESAS CORREN' | | | | | 485.000,00 | |
| 3 | OUTRAS DESPESAS CORRENTES | | | | 485.000,00 | | |
| | MATERIAL DE CONSUMO | 1.550.01.999.000 | 3.3.90.30.00 | 400.000,00 | | | |
| | OUTROS SERVIÇOS DE TERCEIROS - PESSOA FÍSICA | 1.550.01.999.000 | 3.3.90.36.00 | 25.000,00 | | | |
| | OUTROS SERVIÇOS DE TERCEIROS - PESSOA JURÍDICA | 1.550.01.999.000 | 3.3.90.39.00 | 60.000,00 | | | |
| 4 | DESPESAS DE CAPIT | | | | | 25.000,00 | |
| 4 | INVESTIMENTOS | | | | 25.000,00 | | |
| | EQUIPAMENTOS E MATERIAL PERMANENTE | 1.550.01.999.000 | 4.4.90.52.00 | 25.000,00 | | | |
| AQUISICAO DE ONIBUS ESCOLAR | 12.361.1372.1012.0000 | | | | | | 640.000,00 |
| 4 | DESPESAS DE CAPIT | | | | | 640.000,00 | |

QUADRO AUXILIAR DE DETALHAMENTO DA DESPESA

Lei: 351, Data: 16/12/2024

| | | |
|---------|----|----------------------------------|
| PODER | 02 | PODER EXECUTIVO |
| ORGÃO | 06 | SECRETARIA MUNICIPAL DE EDUCAÇÃO |
| UNIDADE | 03 | FUNDEB |

| Aplicacao Programada | Proj/Ativ | Finalidade | Categoria | Detalhada | TotalGrupo | Total Categ. | Total Func. |
|---|--|------------------|--------------|------------|--------------|--------------|--------------|
| | | F.R. - C.A. | | | | | |
| AQUISICAO DE VEICULOS | 12.361.1022.1013.0000 | | | | | | 10.000,00 |
| 4 | DESPESAS DE CAPIT | | | | | 10.000,00 | |
| 4 | INVESTIMENTOS | | | | 10.000,00 | | |
| | EQUIPAMENTOS E MATERIAL PERMANENTE | 1.540.01.999.000 | 4.4.90.52.00 | 10.000,00 | | | |
| AQUISICAO DE ONIBUS ESCOLAR | 12.361.1022.1014.0000 | | | | | | 10.000,00 |
| 4 | DESPESAS DE CAPIT | | | | | 10.000,00 | |
| 4 | INVESTIMENTOS | | | | 10.000,00 | | |
| | EQUIPAMENTOS E MATERIAL PERMANENTE | 1.540.01.999.000 | 4.4.90.52.00 | 10.000,00 | | | |
| MANUTENCAO DO ENSINO FUNDAMENTAL | 12.361.1161.2067.0000 | | | | | | 850.000,00 |
| 3 | DESPESAS CORREN' | | | | | 750.000,00 | |
| 3 | OUTRAS DESPESAS CORRENTES | | | | 750.000,00 | | |
| | MATERIAL DE CONSUMO | 1.543.01.999.000 | 3.3.90.30.00 | 250.000,00 | | | |
| | OUTROS SERVIÇOS DE TERCEIROS - PESSOA FÍSICA | 1.543.01.999.000 | 3.3.90.36.00 | 250.000,00 | | | |
| | OUTROS SERVIÇOS DE TERCEIROS - PESSOA JURÍDICA | 1.541.01.999.000 | 3.3.90.39.00 | 50.000,00 | | | |
| | OUTROS SERVIÇOS DE TERCEIROS - PESSOA JURÍDICA | 1.543.01.999.000 | 3.3.90.39.00 | 100.000,00 | | | |
| | OUTROS SERVIÇOS DE TERCEIROS - PESSOA JURÍDICA | 2.541.01.999.000 | 3.3.90.39.00 | 80.000,00 | | | |
| | OBRIGAÇÕES TRIBUTÁRIAS E CONTRIBUTIVAS | 1.540.01.999.000 | 3.3.90.47.00 | 20.000,00 | | | |
| 4 | DESPESAS DE CAPIT | | | | | 100.000,00 | |
| 4 | INVESTIMENTOS | | | | 100.000,00 | | |
| | EQUIPAMENTOS E MATERIAL PERMANENTE | 1.543.01.999.000 | 4.4.90.52.00 | 100.000,00 | | | |
| MANUTENCAO DO FUNDEB FUNDAMENTAL ADMINISTRATIVO | 12.361.1161.2081.0000 | | | | | | 2.038.000,00 |
| 3 | DESPESAS CORREN' | | | | | 2.033.000,00 | |
| 1 | PESSOAL E ENCARGOS SOCIAIS | | | | 990.000,00 | | |
| | VENCIMENTOS E VANTAGENS FIXAS - PESSOAL CIVIL | 1.540.01.230.000 | 3.1.90.11.00 | 150.000,00 | | | |
| | VENCIMENTOS E VANTAGENS FIXAS - PESSOAL CIVIL | 1.541.01.230.000 | 3.1.90.11.00 | 150.000,00 | | | |
| | VENCIMENTOS E VANTAGENS FIXAS - PESSOAL CIVIL | 1.542.01.230.000 | 3.1.90.11.00 | 10.000,00 | | | |
| | OBRIGAÇÕES PATRONAIS | 1.540.01.230.000 | 3.1.90.13.00 | 5.000,00 | | | |
| | OUTRAS DESPESAS VARIÁVEIS - PESSOAL CIVIL | 1.540.01.230.000 | 3.1.90.16.00 | 5.000,00 | | | |
| | SENTENÇAS JUDICIAIS | 1.540.01.230.000 | 3.1.90.91.00 | 25.000,00 | | | |
| | CONTRIBUIÇÕES PATRONAIS | 1.540.01.230.000 | 3.1.91.13.00 | 35.000,00 | | | |
| | CONTRIBUIÇÕES PATRONAIS | 1.541.01.230.000 | 3.1.91.13.00 | 600.000,00 | | | |
| | CONTRIBUICOES PREVIDENCIARIAS - RPPS - PESSOAL ATIVO - F | 1.542.01.230.000 | 3.1.91.13.08 | 10.000,00 | | | |
| 3 | OUTRAS DESPESAS CORRENTES | | | | 1.043.000,00 | | |
| | OUTROS BENEFÍCIOS ASSISTENCIAIS DO SERVIDOR E DO MILIT/ | 1.540.01.999.000 | 3.3.90.08.00 | 2.000,00 | | | |
| | DIÁRIAS - CIVIL | 1.540.01.999.000 | 3.3.90.14.00 | 25.000,00 | | | |
| | MATERIAL DE CONSUMO | 1.540.01.999.000 | 3.3.90.30.00 | 250.000,00 | | | |
| | MATERIAL DE CONSUMO | 1.541.01.999.000 | 3.3.90.30.00 | 20.000,00 | | | |
| | MATERIAL DE CONSUMO | 1.542.01.999.000 | 3.3.90.30.00 | 60.000,00 | | | |
| | OUTROS SERVIÇOS DE TERCEIROS - PESSOA FÍSICA | 1.540.01.999.000 | 3.3.90.36.00 | 10.000,00 | | | |
| | OUTROS SERVIÇOS DE TERCEIROS - PESSOA FÍSICA | 1.542.01.999.000 | 3.3.90.36.00 | 100.000,00 | | | |
| | OUTROS SERVIÇOS DE TERCEIROS - PESSOA JURÍDICA | 1.540.01.999.000 | 3.3.90.39.00 | 270.000,00 | | | |
| | OUTROS SERVIÇOS DE TERCEIROS - PESSOA JURÍDICA | 1.542.01.999.000 | 3.3.90.39.00 | 300.000,00 | | | |
| | OUTROS SERVIÇOS DE TERCEIROS - PESSOA JURÍDICA | 2.540.01.999.000 | 3.3.90.39.00 | 1.000,00 | | | |
| | SENTENÇAS JUDICIAIS | 1.540.01.999.000 | 3.3.90.91.00 | 5.000,00 | | | |
| 4 | DESPESAS DE CAPIT | | | | | 5.000,00 | |
| 4 | INVESTIMENTOS | | | | 5.000,00 | | |
| | EQUIPAMENTOS E MATERIAL PERMANENTE | 1.540.01.999.000 | 4.4.90.52.00 | 5.000,00 | | | |



PREFEITURA MUNICIPAL DE AROAZES

CENTRO - CNPJ:06554984/0001-39

Orçamento Programa - Exercício de 2026

Page 24

QUADRO AUXILIAR DE DETALHAMENTO DA DESPESA

Lei: 351, Data: 16/12/2024

| PODER | 02 | PODER EXECUTIVO | | | | | | | |
|---|---|----------------------------------|--------------|--------------|-----------|--------------|--------------|--------------|--|
| ORGÃO | 06 | SECRETARIA MUNICIPAL DE EDUCAÇÃO | | | | | | | |
| UNIDADE | 03 | FUNDEB | | | | | | | |
| Aplicacao Programada | | Proj/Ativ | Finalidade | Categoria | Detalhada | TotalGrupo | Total Categ. | Total Func. | |
| | | | F.R. - C.A. | | | | | | |
| MANUTENCAO DO FUNDEB FUNDAMENTAL ADMINISTRATIVO | | 12.361.1161.2081.0000 | | | | | | 2.038.000,00 | |
| MANUTENCAO DO FUNDEB FUNDAMENTAL MAGISTERIO | | 12.361.1161.2082.0000 | | | | | | 6.050.000,00 | |
| 3 | DESPESAS CORREN' | | | | | | 6.050.000,00 | | |
| 1 | PESSOAL E ENCARGOS SOCIAIS | | | | | 5.975.000,00 | | | |
| | CONTRATAÇÃO POR TEMPO DETERMINADO | 1.540.01.230.000 | 3.1.90.04.00 | 10.000,00 | | | | | |
| | VENCIMENTOS E VANTAGENS FIXAS - PESSOAL CIVIL | 1.540.01.230.000 | 3.1.90.11.00 | 3.800.000,00 | | | | | |
| | VENCIMENTOS E VANTAGENS FIXAS - PESSOAL CIVIL | 1.541.01.230.000 | 3.1.90.11.00 | 1.250.000,00 | | | | | |
| | VENCIMENTOS E VANTAGENS FIXAS - PESSOAL CIVIL | 1.542.01.230.000 | 3.1.90.11.00 | 10.000,00 | | | | | |
| | OBRIGAÇÕES PATRONAIS | 1.540.01.230.000 | 3.1.90.13.00 | 150.000,00 | | | | | |
| | OUTRAS DESPESAS VARIÁVEIS - PESSOAL CIVIL | 1.540.01.230.000 | 3.1.90.16.00 | 10.000,00 | | | | | |
| | OBRIGACOES PATRONAIS | 1.540.01.230.000 | 3.1.90.92.13 | 30.000,00 | | | | | |
| | CONTRIBUIÇÕES PATRONAIS | 1.540.01.230.000 | 3.1.91.13.00 | 600.000,00 | | | | | |
| | CONTRIBUIÇÕES PATRONAIS | 1.541.01.230.000 | 3.1.91.13.00 | 75.000,00 | | | | | |
| | CONTRIBUIÇÕES PATRONAIS | 1.542.01.230.000 | 3.1.91.13.00 | 10.000,00 | | | | | |
| | OBRIGACOES PATRONAIS | 1.540.01.230.000 | 3.1.91.92.13 | 30.000,00 | | | | | |
| 3 | OUTRAS DESPESAS CORRENTES | | | | | 75.000,00 | | | |
| | OUTROS BENEFÍCIOS ASSISTENCIAIS DO SERVIDOR E DO MILIT/ | 1.540.01.230.000 | 3.3.90.08.00 | 25.000,00 | | | | | |
| | DESAPESAS DE EXERCÍCIOS ANTERIORES | 1.540.01.999.000 | 3.3.90.92.00 | 50.000,00 | | | | | |
| CONSTRUCAO, AMPL. OU REFORMA DE UNIDADE ESCOLAR | | 12.361.1199.1029.0000 | | | | | | 405.000,00 | |
| 4 | DESPESAS DE CAPIT | | | | | | 405.000,00 | | |
| 4 | INVESTIMENTOS | | | | | 405.000,00 | | | |
| | OBRAS E INSTALAÇÕES | 1.540.01.999.000 | 4.4.90.51.00 | 400.000,00 | | | | | |
| | AQUISIÇÃO DE IMÓVEIS | 1.540.01.999.000 | 4.4.90.61.00 | 5.000,00 | | | | | |
| CONSTRUCAO DE CISTERNA EM UNIDADE ESCOLAR | | 12.361.1199.1030.0000 | | | | | | 20.000,00 | |
| 4 | DESPESAS DE CAPIT | | | | | | 20.000,00 | | |
| 4 | INVESTIMENTOS | | | | | 20.000,00 | | | |
| | OBRAS E INSTALAÇÕES | 1.540.01.999.000 | 4.4.90.51.00 | 20.000,00 | | | | | |
| PERFURACAO DE POCOS EM UNIDADE ESCOLAR | | 12.361.1199.1031.0000 | | | | | | 40.000,00 | |
| 4 | DESPESAS DE CAPIT | | | | | | 40.000,00 | | |
| 4 | INVESTIMENTOS | | | | | 40.000,00 | | | |
| | OBRAS E INSTALAÇÕES | 1.540.01.999.000 | 4.4.90.51.00 | 20.000,00 | | | | | |
| | OBRAS E INSTALAÇÕES | 1.540.01.999.000 | 4.4.90.51.00 | 20.000,00 | | | | | |
| MANUTENCAO DO ENSINO FUNDAMENTAL | | 12.361.1199.2067.0000 | | | | | | 600.000,00 | |
| 4 | DESPESAS DE CAPIT | | | | | | 600.000,00 | | |
| 4 | INVESTIMENTOS | | | | | 600.000,00 | | | |
| | OBRAS E INSTALAÇÕES | 1.542.01.999.000 | 4.4.90.51.00 | 600.000,00 | | | | | |
| ENCARGOS COM TRANSPORTE ESCOLAR | | 12.361.1372.2051.0000 | | | | | | 450.000,00 | |
| 3 | DESPESAS CORREN' | | | | | | 450.000,00 | | |

QUADRO AUXILIAR DE DETALHAMENTO DA DESPESA

Lei: 351, Data: 16/12/2024

| | | |
|---------|----|----------------------------------|
| PODER | 02 | PODER EXECUTIVO |
| ORGÃO | 06 | SECRETARIA MUNICIPAL DE EDUCAÇÃO |
| UNIDADE | 03 | FUNDEB |

| Aplicacao Programada | Proj/Ativ | Finalidade | Categoria | Detalhada | TotalGrupo | Total Categ. | Total Func. |
|--|--|------------------|--------------|--------------|--------------|--------------|--------------|
| F.R. - C.A. | | | | | | | |
| ENCARGOS COM TRANSPORTE ESCOLAR | 12.361.1372.2051.0000 | | | | | | 450.000,00 |
| 3 | DESPESAS CORREN' | | | | | 450.000,00 | |
| 3 | OUTRAS DESPESAS CORRENTES | | | | 450.000,00 | | |
| | MATERIAL DE CONSUMO | 1.540.01.999.000 | 3.3.90.30.00 | 350.000,00 | | | |
| | OUTROS SERVIÇOS DE TERCEIROS - PESSOA FÍSICA | 1.540.01.999.000 | 3.3.90.36.00 | 30.000,00 | | | |
| | OUTROS SERVIÇOS DE TERCEIROS - PESSOA JURÍDICA | 1.540.01.999.000 | 3.3.90.39.00 | 70.000,00 | | | |
| MANUTENCAO DO ENSINO INFANTIL | 12.365.1145.2066.0000 | | | | | | 2.901.000,00 |
| 3 | DESPESAS CORREN' | | | | | 2.301.000,00 | |
| 1 | PESSOAL E ENCARGOS SOCIAIS | | | | 2.000.000,00 | | |
| | VENCIMENTOS E VANTAGENS FIXAS - PESSOAL CIVIL | 1.542.01.230.000 | 3.1.90.11.00 | 2.000.000,00 | | | |
| 3 | OUTRAS DESPESAS CORRENTES | | | | 301.000,00 | | |
| | MATERIAL DE CONSUMO | 1.542.01.999.000 | 3.3.90.30.00 | 300.000,00 | | | |
| | OUTROS SERVIÇOS DE TERCEIROS - PESSOA JURÍDICA | 1.542.00.999.000 | 3.3.90.39.00 | 1.000,00 | | | |
| 4 | DESPESAS DE CAPIT | | | | | 600.000,00 | |
| 4 | INVESTIMENTOS | | | | 600.000,00 | | |
| | EQUIPAMENTOS E MATERIAL PERMANENTE | 1.542.01.999.000 | 4.4.90.52.00 | 600.000,00 | | | |
| MANUTENCAO DO FUNDEB INFANTIL ADMINISTRATIVO | 12.365.1162.2083.0000 | | | | | | 47.000,00 |
| 3 | DESPESAS CORREN' | | | | | 42.000,00 | |
| 1 | PESSOAL E ENCARGOS SOCIAIS | | | | 17.000,00 | | |
| | VENCIMENTOS E VANTAGENS FIXAS - PESSOAL CIVIL | 1.540.01.230.000 | 3.1.90.11.00 | 10.000,00 | | | |
| | OBRIGAÇÕES PATRONAIS | 1.540.01.230.000 | 3.1.90.13.00 | 5.000,00 | | | |
| | OUTRAS DESPESAS VARIÁVEIS - PESSOAL CIVIL | 1.540.01.230.000 | 3.1.90.16.00 | 1.000,00 | | | |
| | SENTENÇAS JUDICIAIS | 1.540.01.230.000 | 3.1.90.91.00 | 1.000,00 | | | |
| 3 | OUTRAS DESPESAS CORRENTES | | | | 25.000,00 | | |
| | MATERIAL DE CONSUMO | 1.540.01.999.000 | 3.3.90.30.00 | 10.000,00 | | | |
| | OUTROS SERVIÇOS DE TERCEIROS - PESSOA FÍSICA | 1.540.01.230.000 | 3.3.90.36.00 | 10.000,00 | | | |
| | OUTROS SERVIÇOS DE TERCEIROS - PESSOA JURÍDICA | 1.540.01.999.000 | 3.3.90.39.00 | 5.000,00 | | | |
| 4 | DESPESAS DE CAPIT | | | | | 5.000,00 | |
| 4 | INVESTIMENTOS | | | | 5.000,00 | | |
| | EQUIPAMENTOS E MATERIAL PERMANENTE | 1.540.01.999.000 | 4.4.90.52.00 | 5.000,00 | | | |
| MANUTENCAO DO FUNDEB INFANTIL MAGISTERIO | 12.365.1162.2084.0000 | | | | | | 30.000,00 |
| 3 | DESPESAS CORREN' | | | | | 30.000,00 | |
| 1 | PESSOAL E ENCARGOS SOCIAIS | | | | 30.000,00 | | |
| | CONTRATAÇÃO POR TEMPO DETERMINADO | 1.540.01.230.000 | 3.1.90.04.00 | 5.000,00 | | | |
| | VENCIMENTOS E VANTAGENS FIXAS - PESSOAL CIVIL | 1.540.01.230.000 | 3.1.90.11.00 | 10.000,00 | | | |
| | OBRIGAÇÕES PATRONAIS | 1.540.01.230.000 | 3.1.90.13.00 | 10.000,00 | | | |
| | OUTRAS DESPESAS VARIÁVEIS - PESSOAL CIVIL | 1.540.01.230.000 | 3.1.90.16.00 | 5.000,00 | | | |
| CONST.RECUP.E AMPLIACAO DE CRECHES | 12.365.1199.1072.0000 | | | | | | 50.000,00 |
| 4 | DESPESAS DE CAPIT | | | | | 50.000,00 | |
| 4 | INVESTIMENTOS | | | | 50.000,00 | | |
| | OBRAS E INSTALAÇÕES | 1.540.01.999.000 | 4.4.90.51.00 | 50.000,00 | | | |
| MANUTENCAO DO FUNDEB EJA ADMINISTRATIVO | 12.366.1160.2085.0000 | | | | | | 71.000,00 |
| 3 | DESPESAS CORREN' | | | | | 66.000,00 | |

**PREFEITURA MUNICIPAL DE AROAZES**

CENTRO - CNPJ:06554984/0001-39

Orçamento Programa - Exercício de 2026

Page 26

QUADRO AUXILIAR DE DETALHAMENTO DA DESPESA

Lei: 351, Data: 16/12/2024

PODER 02 PODER EXECUTIVO
ORGÃO 06 SECRETARIA MUNICIPAL DE EDUCAÇÃO
UNIDADE 03 FUNDEB

| Aplicacao Programada | Proj/Ativ | Finalidade | Categoria | Detalhada | TotalGrupo | Total Categ. | Total Func. |
|---|--|------------------|--------------|-----------|------------|--------------|----------------------|
| F.R. - C.A. | | | | | | | |
| MANUTENCAO DO FUNDEB EJA ADMINISTRATIVO | 12.366.1160.2085.0000 | | | | | | 71.000,00 |
| 3 | DESPESAS CORREN' | | | | | 66.000,00 | |
| 1 | PESSOAL E ENCARGOS SOCIAIS | | | | 51.000,00 | | |
| | VENCIMENTOS E VANTAGENS FIXAS - PESSOAL CIVIL | 1.540.01.230.000 | 3.1.90.11.00 | 30.000,00 | | | |
| | OBRIGAÇÕES PATRONAIS | 1.540.01.230.000 | 3.1.90.13.00 | 8.000,00 | | | |
| | OUTRAS DESPESAS VARIÁVEIS - PESSOAL CIVIL | 1.540.01.230.000 | 3.1.90.16.00 | 8.000,00 | | | |
| | SENTENÇAS JUDICIAIS | 1.540.01.230.000 | 3.1.90.91.00 | 5.000,00 | | | |
| 3 | OUTRAS DESPESAS CORRENTES | | | | 15.000,00 | | |
| | MATERIAL DE CONSUMO | 1.540.01.999.000 | 3.3.90.30.00 | 5.000,00 | | | |
| | OUTROS SERVIÇOS DE TERCEIROS - PESSOA FÍSICA | 1.540.01.999.000 | 3.3.90.36.00 | 5.000,00 | | | |
| | OUTROS SERVIÇOS DE TERCEIROS - PESSOA JURÍDICA | 1.540.01.999.000 | 3.3.90.39.00 | 5.000,00 | | | |
| 4 | DESPESAS DE CAPIT | | | | | 5.000,00 | |
| 4 | INVESTIMENTOS | | | | 5.000,00 | | |
| | EQUIPAMENTOS E MATERIAL PERMANENTE | 1.540.01.999.000 | 4.4.90.52.00 | 5.000,00 | | | |
| MANUTENCAO DO FUNDEB EJA MAGISTERIO | 12.366.1160.2086.0000 | | | | | | 50.000,00 |
| 3 | DESPESAS CORREN' | | | | | 50.000,00 | |
| 1 | PESSOAL E ENCARGOS SOCIAIS | | | | 50.000,00 | | |
| | CONTRATAÇÃO POR TEMPO DETERMINADO | 1.540.01.230.000 | 3.1.90.04.00 | 10.000,00 | | | |
| | VENCIMENTOS E VANTAGENS FIXAS - PESSOAL CIVIL | 1.540.01.230.000 | 3.1.90.11.00 | 20.000,00 | | | |
| | OBRIGAÇÕES PATRONAIS | 1.540.01.230.000 | 3.1.90.13.00 | 10.000,00 | | | |
| | OUTRAS DESPESAS VARIÁVEIS - PESSOAL CIVIL | 1.540.01.230.000 | 3.1.90.16.00 | 10.000,00 | | | |
| TOTAL | | | | | | | 13.622.000,00 |



PREFEITURA MUNICIPAL DE AROAZES

CENTRO - CNPJ:06554984/0001-39

Orçamento Programa - Exercício de 2026

Page 27

QUADRO AUXILIAR DE DETALHAMENTO DA DESPESA

Lei: 351, Data: 16/12/2024

| | | |
|---------|----|--|
| PODER | 02 | PODER EXECUTIVO |
| ORGÃO | 07 | SEC. MUN. DE DESPORTO LAZER E TURISMO |
| UNIDADE | 00 | SEC. MUN. DE DESPORTO, LAZER E TURISMO |

| Aplicacao Programada | Proj/Ativ | Finalidade | Categoria | Detalhada | TotalGrupo | Total Categ. | Total Func. |
|---|-----------------------|------------------|--------------|-----------|------------|--------------|------------------|
| | | F.R. - C.A. | | | | | |
| CONST.E RECUPERACAO DE ESTADIO DE FUTEBOL | 27.812.1125.1061.0000 | | | | | | 10.000,00 |
| 4 | DESPESAS DE CAPIT | | | | | 10.000,00 | |
| 4 | INVESTIMENTOS | | | | 10.000,00 | | |
| | OBRAS E INSTALAÇÕES | 1.700.00.999.000 | 4.4.90.51.00 | 10.000,00 | | | |
| CONST.E RECUPERACAO DE CAMPOS DE FUTEBOL | 27.812.1125.1062.0000 | | | | | | 10.000,00 |
| 4 | DESPESAS DE CAPIT | | | | | 10.000,00 | |
| 4 | INVESTIMENTOS | | | | 10.000,00 | | |
| | OBRAS E INSTALAÇÕES | 1.700.00.999.000 | 4.4.90.51.00 | 10.000,00 | | | |
| REFORMA DE GINASIO POLIESPORTIVO | 27.812.1125.2090.0000 | | | | | | 10.000,00 |
| 4 | DESPESAS DE CAPIT | | | | | 10.000,00 | |
| 4 | INVESTIMENTOS | | | | 10.000,00 | | |
| | OBRAS E INSTALAÇÕES | 1.700.00.999.000 | 4.4.90.51.00 | 10.000,00 | | | |
| TOTAL | | | | | | | 30.000,00 |



PREFEITURA MUNICIPAL DE AROAZES

CENTRO - CNPJ:06554984/0001-39

Orçamento Programa - Exercício de 2026

Page 29

QUADRO AUXILIAR DE DETALHAMENTO DA DESPESA

Lei: 351, Data: 16/12/2024

| | | |
|---------|----|---------------------------------------|
| PODER | 02 | PODER EXECUTIVO |
| ORGÃO | 07 | SEC. MUN. DE DESPORTO LAZER E TURISMO |
| UNIDADE | 02 | SETOR DE LAZER E TURISMO |

| Aplicacao Programada | Proj/Ativ | Finalidade | Categoria | Detalhada | TotalGrupo | Total Categ. | Total Func. |
|-------------------------------------|--|------------------|--------------|-----------|------------|--------------|-------------|
| | | F.R. - C.A. | | | | | |
| MANUTENÇÃO SETOR DE LAZER E TURISMO | 27.813.1260.2120.0000 | | | | | | 60.000,00 |
| 3 | DESPESAS CORREN' | | | | | 50.000,00 | |
| 3 | OUTRAS DESPESAS CORRENTES | | | | 50.000,00 | | |
| | MATERIAL DE CONSUMO | 1.500.00.999.000 | 3.3.90.30.00 | 10.000,00 | | | |
| | MATERIAL DE CONSUMO | 1.701.00.999.000 | 3.3.90.30.00 | 10.000,00 | | | |
| | OUTROS SERVIÇOS DE TERCEIROS - PESSOA FÍSICA | 1.500.00.999.000 | 3.3.90.36.00 | 10.000,00 | | | |
| | OUTROS SERVIÇOS DE TERCEIROS - PESSOA JURÍDICA | 1.500.00.999.000 | 3.3.90.39.00 | 10.000,00 | | | |
| | OUTROS SERVIÇOS DE TERCEIROS - PESSOA JURÍDICA | 1.701.00.999.000 | 3.3.90.39.00 | 10.000,00 | | | |
| 4 | DESPESAS DE CAPIT | | | | | 10.000,00 | |
| 4 | INVESTIMENTOS | | | | 10.000,00 | | |
| | EQUIPAMENTOS E MATERIAL PERMANENTE | 1.500.00.999.000 | 4.4.90.52.00 | 10.000,00 | | | |
| TOTAL | | | | | | | 60.000,00 |



PREFEITURA MUNICIPAL DE AROAZES

CENTRO - CNPJ:06554984/0001-39

Orçamento Programa - Exercício de 2026

Page 30

QUADRO AUXILIAR DE DETALHAMENTO DA DESPESA

Lei: 351, Data: 16/12/2024

| | | |
|---------|----|---|
| PODER | 02 | PODER EXECUTIVO |
| ORGÃO | 08 | SECRETARIA MUNICIPAL DE OBRAS E URBANISMO |
| UNIDADE | 00 | SECRETARIA MUNICIPAL DE OBRAS E URBANISMO |

| Aplicacao Programada | Proj/Ativ | Finalidade | Categoria | Detalhada | TotalGrupo | Total Categ. | Total Func. |
|---|-----------------------|------------------|--------------|--------------|--------------|--------------|--------------|
| F.R. - C.A. | | | | | | | |
| AQUISICAO DE PATRULHA MECANIZADA | 15.451.1022.1016.0000 | | | | | | 50.000,00 |
| 4 DESPESAS DE CAPIT | | | | | | 50.000,00 | |
| 4 INVESTIMENTOS | | | | | 50.000,00 | | |
| EQUIPAMENTOS E MATERIAL PERMANENTE | | 1.500.00.999.000 | 4.4.90.52.00 | 50.000,00 | | | |
| AQUISICAO DE TRATOR | 15.451.1022.1065.0000 | | | | | | 50.000,00 |
| 4 DESPESAS DE CAPIT | | | | | | 50.000,00 | |
| 4 INVESTIMENTOS | | | | | 50.000,00 | | |
| EQUIPAMENTOS E MATERIAL PERMANENTE | | 1.500.00.999.000 | 4.4.90.52.00 | 50.000,00 | | | |
| AQUISICAO DE VEICULO PARA LIMPEZA PUBLICA | 15.451.1022.1066.0000 | | | | | | 50.000,00 |
| 4 DESPESAS DE CAPIT | | | | | | 50.000,00 | |
| 4 INVESTIMENTOS | | | | | 50.000,00 | | |
| EQUIPAMENTOS E MATERIAL PERMANENTE | | 1.500.00.999.000 | 4.4.90.52.00 | 50.000,00 | | | |
| CONST.E RECUP. DE CALCAMENTO OU PAVIMENTACAO URBANA | 15.451.1223.1038.0000 | | | | | | 1.581.000,00 |
| 3 DESPESAS CORREN' | | | | | | 31.000,00 | |
| 3 OUTRAS DESPESAS CORRENTES | | | | | 31.000,00 | | |
| OUTROS SERVIÇOS DE TERCEIROS - PESSOA JURÍDICA | | 1.700.05.999.000 | 3.3.90.39.00 | 30.000,00 | | | |
| INDENIZAÇÕES E RESTITUIÇÕES | | 1.700.05.999.000 | 3.3.90.93.00 | 1.000,00 | | | |
| 4 DESPESAS DE CAPIT | | | | | | 1.550.000,00 | |
| 4 INVESTIMENTOS | | | | | 1.550.000,00 | | |
| OBRAS E INSTALAÇÕES | | 1.500.00.999.000 | 4.4.90.51.00 | 50.000,00 | | | |
| OBRAS E INSTALAÇÕES | | 1.700.05.999.000 | 4.4.90.51.00 | 1.500.000,00 | | | |
| CONST.E REFORMA DE PRACAS, PARQUES E JARDINS PUBLICOS | 15.451.1223.1039.0000 | | | | | | 116.000,00 |
| 3 DESPESAS CORREN' | | | | | | 6.000,00 | |
| 3 OUTRAS DESPESAS CORRENTES | | | | | 6.000,00 | | |
| OUTROS SERVIÇOS DE TERCEIROS - PESSOA JURÍDICA | | 1.701.05.999.000 | 3.3.90.39.00 | 5.000,00 | | | |
| INDENIZAÇÕES E RESTITUIÇÕES | | 1.701.05.999.000 | 3.3.90.93.00 | 1.000,00 | | | |
| 4 DESPESAS DE CAPIT | | | | | | 110.000,00 | |
| 4 INVESTIMENTOS | | | | | 110.000,00 | | |
| OBRAS E INSTALAÇÕES | | 1.500.00.999.000 | 4.4.90.51.00 | 60.000,00 | | | |
| OBRAS E INSTALAÇÕES | | 1.701.05.999.000 | 4.4.90.51.00 | 50.000,00 | | | |
| CONSTRUCAO OU AMPLIACAO DE LAVANDERIA | 15.451.1223.1043.0000 | | | | | | 50.000,00 |
| 4 DESPESAS DE CAPIT | | | | | | 50.000,00 | |
| 4 INVESTIMENTOS | | | | | 50.000,00 | | |
| OBRAS E INSTALAÇÕES | | 1.500.00.999.000 | 4.4.90.51.00 | 50.000,00 | | | |
| CONST.RECUP.E REFORMA DE PREDIOS PUBLICOS | 15.451.1223.1063.0000 | | | | | | 256.000,00 |
| 3 DESPESAS CORREN' | | | | | | 6.000,00 | |
| 3 OUTRAS DESPESAS CORRENTES | | | | | 6.000,00 | | |
| OUTROS SERVIÇOS DE TERCEIROS - PESSOA JURÍDICA | | 1.701.05.999.000 | 3.3.90.39.00 | 5.000,00 | | | |
| INDENIZAÇÕES E RESTITUIÇÕES | | 1.701.05.999.000 | 3.3.90.93.00 | 1.000,00 | | | |
| 4 DESPESAS DE CAPIT | | | | | | 250.000,00 | |

QUADRO AUXILIAR DE DETALHAMENTO DA DESPESA

Lei: 351, Data: 16/12/2024

| | | |
|---------|----|---|
| PODER | 02 | PODER EXECUTIVO |
| ORGÃO | 08 | SECRETARIA MUNICIPAL DE OBRAS E URBANISMO |
| UNIDADE | 00 | SECRETARIA MUNICIPAL DE OBRAS E URBANISMO |

| Aplicacao Programada | Proj/Ativ | Finalidade | Categoria | Detalhada | TotalGrupo | Total Categ. | Total Func. |
|---|-----------------------|------------------|--------------|------------|------------|--------------|-------------|
| F.R. - C.A. | | | | | | | |
| CONST.RECUP.E REFORMA DE PREDIOS PUBLICOS | 15.451.1223.1063.0000 | | | | | | 256.000,00 |
| 4 DESPESAS DE CAPIT | | | | | | 250.000,00 | |
| 4 INVESTIMENTOS | | | | | 250.000,00 | | |
| OBRAS E INSTALAÇÕES | | 1.500.00.999.000 | 4.4.90.51.00 | 50.000,00 | | | |
| OBRAS E INSTALAÇÕES | | 1.701.05.999.000 | 4.4.90.51.00 | 200.000,00 | | | |
| CONST.RECUP.DE LOGRADOUROS E VIAS PUBLICAS | 15.451.1223.1064.0000 | | | | | | 200.000,00 |
| 4 DESPESAS DE CAPIT | | | | | | 200.000,00 | |
| 4 INVESTIMENTOS | | | | | 200.000,00 | | |
| OBRAS E INSTALAÇÕES | | 1.500.00.999.000 | 4.4.90.51.00 | 50.000,00 | | | |
| OBRAS E INSTALAÇÕES | | 1.701.05.999.000 | 4.4.90.51.00 | 150.000,00 | | | |
| INDENIZACAO DE IMOVEIS | 15.451.1223.1067.0000 | | | | | | 1.000,00 |
| 4 DESPESAS DE CAPIT | | | | | | 1.000,00 | |
| 4 INVESTIMENTOS | | | | | 1.000,00 | | |
| AQUISIÇÃO DE IMÓVEIS | | 1.500.00.999.000 | 4.4.90.61.00 | 1.000,00 | | | |
| ABERTURA DE RUAS | 15.451.1223.1069.0000 | | | | | | 50.000,00 |
| 4 DESPESAS DE CAPIT | | | | | | 50.000,00 | |
| 4 INVESTIMENTOS | | | | | 50.000,00 | | |
| OBRAS E INSTALAÇÕES | | 1.500.00.999.000 | 4.4.90.51.00 | 50.000,00 | | | |
| MANUTENCAO DE PRACAS, PARQUES E JARDINS PUBLICOS | 15.451.1223.2046.0000 | | | | | | 85.000,00 |
| 3 DESPESAS CORREN' | | | | | | 85.000,00 | |
| 3 OUTRAS DESPESAS CORRENTES | | | | | 85.000,00 | | |
| MATERIAL DE CONSUMO | | 1.500.00.999.000 | 3.3.90.30.00 | 10.000,00 | | | |
| OUTROS SERVIÇOS DE TERCEIROS - PESSOA FÍSICA | | 1.500.00.999.000 | 3.3.90.36.00 | 35.000,00 | | | |
| OUTROS SERVIÇOS DE TERCEIROS - PESSOA JURÍDICA | | 1.500.00.999.000 | 3.3.90.39.00 | 40.000,00 | | | |
| MANUTENCAO DE CEMITERIO PUBLICOS | 15.451.1223.2047.0000 | | | | | | 70.000,00 |
| 3 DESPESAS CORREN' | | | | | | 70.000,00 | |
| 3 OUTRAS DESPESAS CORRENTES | | | | | 70.000,00 | | |
| MATERIAL DE CONSUMO | | 1.500.00.999.000 | 3.3.90.30.00 | 5.000,00 | | | |
| OUTROS SERVIÇOS DE TERCEIROS - PESSOA FÍSICA | | 1.500.00.999.000 | 3.3.90.36.00 | 5.000,00 | | | |
| OUTROS SERVIÇOS DE TERCEIROS - PESSOA JURÍDICA | | 1.500.00.999.000 | 3.3.90.39.00 | 60.000,00 | | | |
| CONST.E RECUP. DE CALCAMENTO OU PAVIMENTACAO URBANA | 15.451.1266.1038.0000 | | | | | | 20.000,00 |
| 3 DESPESAS CORREN' | | | | | | 10.000,00 | |
| 3 OUTRAS DESPESAS CORRENTES | | | | | 10.000,00 | | |
| OUTROS SERVIÇOS DE TERCEIROS - PESSOA JURÍDICA | | 1.700.01.999.000 | 3.3.90.39.00 | 10.000,00 | | | |
| 4 DESPESAS DE CAPIT | | | | | | 10.000,00 | |
| 4 INVESTIMENTOS | | | | | 10.000,00 | | |
| OBRAS E INSTALAÇÕES | | 1.700.05.999.000 | 4.4.90.51.00 | 10.000,00 | | | |
| AQUISICAO DE VEICULO | 15.452.1022.1015.0000 | | | | | | 50.000,00 |
| 4 DESPESAS DE CAPIT | | | | | | 50.000,00 | |



PREFEITURA MUNICIPAL DE AROAZES

CENTRO - CNPJ:06554984/0001-39

Orçamento Programa - Exercício de 2026

Page 32

QUADRO AUXILIAR DE DETALHAMENTO DA DESPESA

Lei: 351, Data: 16/12/2024

| | | |
|---------|----|---|
| PODER | 02 | PODER EXECUTIVO |
| ORGÃO | 08 | SECRETARIA MUNICIPAL DE OBRAS E URBANISMO |
| UNIDADE | 00 | SECRETARIA MUNICIPAL DE OBRAS E URBANISMO |

| Aplicacao Programada | Proj/Ativ | Finalidade | Categoria | Detalhada | TotalGrupo | Total Categ. | Total Func. |
|---|--|------------------|--------------|------------|------------|--------------|-------------|
| | | F.R. - C.A. | | | | | |
| AQUISICAO DE VEICULO | 15.452.1022.1015.0000 | | | | | | 50.000,00 |
| 4 | DESPESAS DE CAPIT | | | | | 50.000,00 | |
| 4 | INVESTIMENTOS | | | | 50.000,00 | | |
| | EQUIPAMENTOS E MATERIAL PERMANENTE | 1.500.00.999.000 | 4.4.90.52.00 | 50.000,00 | | | |
| MANUTENCAO DA SEC. DE OBRAS E URBANISMO | 15.452.1223.2094.0000 | | | | | | 800.000,00 |
| 3 | DESPESAS CORREN' | | | | | 780.000,00 | |
| 1 | PESSOAL E ENCARGOS SOCIAIS | | | | 370.000,00 | | |
| | VENCIMENTOS E VANTAGENS FIXAS - PESSOAL CIVIL | 1.500.00.999.000 | 3.1.90.11.00 | 350.000,00 | | | |
| | OBRIGAÇÕES PATRONAIS | 1.500.00.999.000 | 3.1.90.13.00 | 10.000,00 | | | |
| | CONTRIBUIÇÕES PATRONAIS | 1.500.00.999.000 | 3.1.91.13.00 | 10.000,00 | | | |
| 3 | OUTRAS DESPESAS CORRENTES | | | | 410.000,00 | | |
| | OUTROS BENEFÍCIOS ASSISTENCIAIS DO SERVIDOR E DO MILITAR | 1.500.00.999.000 | 3.3.90.08.00 | 10.000,00 | | | |
| | DIÁRIAS - CIVIL | 1.500.00.999.000 | 3.3.90.14.00 | 30.000,00 | | | |
| | MATERIAL DE CONSUMO | 1.500.00.999.000 | 3.3.90.30.00 | 10.000,00 | | | |
| | OUTROS SERVIÇOS DE TERCEIROS - PESSOA FÍSICA | 1.500.00.999.000 | 3.3.90.36.00 | 100.000,00 | | | |
| | OUTROS SERVIÇOS DE TERCEIROS - PESSOA JURÍDICA | 1.500.00.999.000 | 3.3.90.39.00 | 260.000,00 | | | |
| 4 | DESPESAS DE CAPIT | | | | | 20.000,00 | |
| 4 | INVESTIMENTOS | | | | 20.000,00 | | |
| | EQUIPAMENTOS E MATERIAL PERMANENTE | 1.500.00.999.000 | 4.4.90.52.00 | 20.000,00 | | | |
| ENCARGOS COM LIMPEZA PUBLICA | 15.452.1230.2091.0000 | | | | | | 361.000,00 |
| 3 | DESPESAS CORREN' | | | | | 361.000,00 | |
| 1 | PESSOAL E ENCARGOS SOCIAIS | | | | 61.000,00 | | |
| | VENCIMENTOS E VANTAGENS FIXAS - PESSOAL CIVIL | 1.500.00.999.000 | 3.1.90.11.00 | 60.000,00 | | | |
| | OBRIGAÇÕES PATRONAIS | 1.500.00.999.000 | 3.1.90.13.00 | 1.000,00 | | | |
| 3 | OUTRAS DESPESAS CORRENTES | | | | 300.000,00 | | |
| | MATERIAL DE CONSUMO | 1.500.00.999.000 | 3.3.90.30.00 | 20.000,00 | | | |
| | OUTROS SERVIÇOS DE TERCEIROS - PESSOA FÍSICA | 1.500.00.999.000 | 3.3.90.36.00 | 20.000,00 | | | |
| | OUTROS SERVIÇOS DE TERCEIROS - PESSOA JURÍDICA | 1.500.00.999.000 | 3.3.90.39.00 | 260.000,00 | | | |
| CONSTRUCAO OU AMPLIACAO DE CEMITERIO | 15.452.1352.1034.0000 | | | | | | 50.000,00 |
| 4 | DESPESAS DE CAPIT | | | | | 50.000,00 | |
| 4 | INVESTIMENTOS | | | | 50.000,00 | | |
| | OBRAS E INSTALAÇÕES | 1.500.00.999.000 | 4.4.90.51.00 | 50.000,00 | | | |
| CONSTRUCAO E RECUPERACAO DE ESTRADAS VICINAIS | 15.782.1173.1068.0000 | | | | | | 150.000,00 |
| 4 | DESPESAS DE CAPIT | | | | | 150.000,00 | |
| 4 | INVESTIMENTOS | | | | 150.000,00 | | |
| | OBRAS E INSTALAÇÕES | 1.500.00.999.000 | 4.4.90.51.00 | 50.000,00 | | | |
| | OBRAS E INSTALAÇÕES | 1.701.05.999.000 | 4.4.90.51.00 | 100.000,00 | | | |
| CONSTRUCAO DE HABITACOES NA ZONA RURAL | 16.481.1204.1037.0000 | | | | | | 2.000,00 |
| 3 | DESPESAS CORREN' | | | | | 2.000,00 | |
| 3 | OUTRAS DESPESAS CORRENTES | | | | 2.000,00 | | |
| | OUTROS SERVIÇOS DE TERCEIROS - PESSOA JURÍDICA | 1.700.05.999.000 | 3.3.90.39.00 | 1.000,00 | | | |
| | INDENIZAÇÕES E RESTITUIÇÕES | 1.700.05.999.000 | 3.3.90.93.00 | 1.000,00 | | | |

QUADRO AUXILIAR DE DETALHAMENTO DA DESPESA

Lei: 351, Data: 16/12/2024

| | | |
|---------|----|---|
| PODER | 02 | PODER EXECUTIVO |
| ORGÃO | 08 | SECRETARIA MUNICIPAL DE OBRAS E URBANISMO |
| UNIDADE | 00 | SECRETARIA MUNICIPAL DE OBRAS E URBANISMO |

| Aplicacao Programada | Proj/Ativ | Finalidade | Categoria | Detalhada | TotalGrupo | Total Categ. | Total Func. |
|---|--|------------------|--------------|--------------|--------------|--------------|--------------|
| | | F.R. - C.A. | | | | | |
| CONSTRUCAO DE HABITACAO NA ZONA URBANA | 16.482.1205.1036.0000 | | | | | | 1.200.000,00 |
| 4 | DESPESAS DE CAPIT | | | | | 1.200.000,00 | |
| 4 | INVESTIMENTOS | | | | 1.200.000,00 | | |
| | OBRAS E INSTALAÇÕES | 1.700.05.999.000 | 4.4.90.51.00 | 1.200.000,00 | | | |
| CONST.E RECUP. DE MODULOS SANITARIOS DOMICILIARES | 17.512.1329.1046.0000 | | | | | | 150.000,00 |
| 4 | DESPESAS DE CAPIT | | | | | 150.000,00 | |
| 4 | INVESTIMENTOS | | | | 150.000,00 | | |
| | OBRAS E INSTALAÇÕES | 1.500.00.999.000 | 4.4.90.51.00 | 50.000,00 | | | |
| | OBRAS E INSTALAÇÕES | 1.700.05.999.000 | 4.4.90.51.00 | 100.000,00 | | | |
| CONSTRUCAO DE ATERRO SANITARIO | 17.512.1329.1053.0000 | | | | | | 50.000,00 |
| 4 | DESPESAS DE CAPIT | | | | | 50.000,00 | |
| 4 | INVESTIMENTOS | | | | 50.000,00 | | |
| | OBRAS E INSTALAÇÕES | 1.500.00.999.000 | 4.4.90.51.00 | 50.000,00 | | | |
| CONSTRUCAO, AMPL. OU RECUPERACAO DA REDE DE AGUA | 17.605.1000.1040.0000 | | | | | | 20.000,00 |
| 3 | DESPESAS CORREN' | | | | | 10.000,00 | |
| 3 | OUTRAS DESPESAS CORRENTES | | | | 10.000,00 | | |
| | OUTROS SERVIÇOS DE TERCEIROS - PESSOA JURÍDICA | 1.700.00.999.000 | 3.3.90.39.00 | 10.000,00 | | | |
| 4 | DESPESAS DE CAPIT | | | | | 10.000,00 | |
| 4 | INVESTIMENTOS | | | | 10.000,00 | | |
| | OBRAS E INSTALAÇÕES | 1.700.00.999.000 | 4.4.90.51.00 | 10.000,00 | | | |
| CONSTRUCAO OU AMPLIACAO DA REDE DE ELETRIFICACAO | 25.752.1147.1035.0000 | | | | | | 100.000,00 |
| 4 | DESPESAS DE CAPIT | | | | | 100.000,00 | |
| 4 | INVESTIMENTOS | | | | 100.000,00 | | |
| | OBRAS E INSTALAÇÕES | 1.500.00.999.000 | 4.4.90.51.00 | 10.000,00 | | | |
| | OBRAS E INSTALAÇÕES | 1.700.05.999.000 | 4.4.90.51.00 | 90.000,00 | | | |
| MANUTENÇÃO DE REDES DE ENERGIA ELETRICA | 25.752.1147.2096.0000 | | | | | | 200.000,00 |
| 3 | DESPESAS CORREN' | | | | | 185.000,00 | |
| 3 | OUTRAS DESPESAS CORRENTES | | | | 185.000,00 | | |
| | MATERIAL DE CONSUMO | 1.500.00.999.000 | 3.3.90.30.00 | 40.000,00 | | | |
| | MATERIAL DE CONSUMO | 1.751.05.999.000 | 3.3.90.30.00 | 50.000,00 | | | |
| | OUTROS SERVIÇOS DE TERCEIROS - PESSOA FÍSICA | 1.500.00.999.000 | 3.3.90.36.00 | 15.000,00 | | | |
| | OUTROS SERVIÇOS DE TERCEIROS - PESSOA FÍSICA | 1.751.05.999.000 | 3.3.90.36.00 | 10.000,00 | | | |
| | OUTROS SERVIÇOS DE TERCEIROS - PESSOA JURÍDICA | 1.500.00.999.000 | 3.3.90.39.00 | 50.000,00 | | | |
| | OUTROS SERVIÇOS DE TERCEIROS - PESSOA JURÍDICA | 1.751.05.999.000 | 3.3.90.39.00 | 20.000,00 | | | |
| 4 | DESPESAS DE CAPIT | | | | | 15.000,00 | |
| 4 | INVESTIMENTOS | | | | 15.000,00 | | |
| | EQUIPAMENTOS E MATERIAL PERMANENTE | 1.500.00.999.000 | 4.4.90.52.00 | 10.000,00 | | | |
| | EQUIPAMENTOS E MATERIAL PERMANENTE | 1.751.05.999.000 | 4.4.90.52.00 | 5.000,00 | | | |
| CONST.E RECUP.DE PASSAGEM MOLHADA, PONTES E BUEIROS | 26.782.1278.1052.0000 | | | | | | 131.000,00 |
| 3 | DESPESAS CORREN' | | | | | 11.000,00 | |

**PREFEITURA MUNICIPAL DE AROAZES**

CENTRO - CNPJ:06554984/0001-39

Orçamento Programa - Exercício de 2026

Page 38

QUADRO AUXILIAR DE DETALHAMENTO DA DESPESA

Lei: 351, Data: 16/12/2024

| | | |
|---------|----|--|
| PODER | 02 | PODER EXECUTIVO |
| ORGÃO | 09 | SEC. MUN. DE AGR., ABASTECIMENTO E REC. HIDRICOS |
| UNIDADE | 00 | SEC. MUN. DE AGR., ABASTECIMENTO E REC. HIDRICOS |

| Aplicacao Programada | Proj/Ativ | Finalidade | Categoria | Detalhada | TotalGrupo | Total Categ. | Total Func. |
|---|--|------------------|--------------|------------|------------|--------------|-------------|
| F.R. - C.A. | | | | | | | |
| CONSTRUCAO, AMPL. OU RECUPERACAO DA REDE DE AGUA | 17.511.1000.1040.0000 | | | | | | 60.000,00 |
| 4 | DESPESAS DE CAPIT | | | | | 60.000,00 | |
| 4 | INVESTIMENTOS | | | | 60.000,00 | | |
| | OBRAS E INSTALAÇÕES | 1.500.00.999.000 | 4.4.90.51.00 | 10.000,00 | | | |
| | OBRAS E INSTALAÇÕES | 1.700.05.999.000 | 4.4.90.51.00 | 50.000,00 | | | |
| CONSTR. OU RESTAURACAO DE ACUDES E BARRAGENS | 17.511.1000.1045.0000 | | | | | | 5.000,00 |
| 4 | DESPESAS DE CAPIT | | | | | 5.000,00 | |
| 4 | INVESTIMENTOS | | | | 5.000,00 | | |
| | OBRAS E INSTALAÇÕES | 1.500.00.999.000 | 4.4.90.51.00 | 5.000,00 | | | |
| CONSTRUIR RECUPERAR E EQUIPAR POÇOS TUBULARES | 17.511.1331.1042.0000 | | | | | | 15.000,00 |
| 4 | DESPESAS DE CAPIT | | | | | 15.000,00 | |
| 4 | INVESTIMENTOS | | | | 15.000,00 | | |
| | OBRAS E INSTALAÇÕES | 1.500.00.999.000 | 4.4.90.51.00 | 10.000,00 | | | |
| | EQUIPAMENTOS E MATERIAL PERMANENTE | 1.500.00.999.000 | 4.4.90.52.00 | 5.000,00 | | | |
| CONSTRUCAO OU AMPLIACAO DA REDE DE ESGOTO | 17.512.1332.1041.0000 | | | | | | 10.000,00 |
| 4 | DESPESAS DE CAPIT | | | | | 10.000,00 | |
| 4 | INVESTIMENTOS | | | | 10.000,00 | | |
| | OBRAS E INSTALAÇÕES | 1.500.00.999.000 | 4.4.90.51.00 | 10.000,00 | | | |
| MANUTENÇÃO DOS SERVICOS DE CORREIÇÃO | 20.122.1008.2052.0000 | | | | | | 210.000,00 |
| 3 | DESPESAS CORREN' | | | | | 205.000,00 | |
| 3 | OUTRAS DESPESAS CORRENTES | | | | 205.000,00 | | |
| | MATERIAL DE CONSUMO | 1.500.00.999.000 | 3.3.90.30.00 | 5.000,00 | | | |
| | OUTROS SERVIÇOS DE TERCEIROS - PESSOA FÍSICA | 1.500.00.999.000 | 3.3.90.36.00 | 50.000,00 | | | |
| | OUTROS SERVIÇOS DE TERCEIROS - PESSOA JURÍDICA | 1.500.00.999.000 | 3.3.90.39.00 | 150.000,00 | | | |
| 4 | DESPESAS DE CAPIT | | | | | 5.000,00 | |
| 4 | INVESTIMENTOS | | | | 5.000,00 | | |
| | EQUIPAMENTOS E MATERIAL PERMANENTE | 1.500.00.999.000 | 4.4.90.52.00 | 5.000,00 | | | |
| AQUISIÇÃO DE CAMINHÃO PIPA | 20.605.1000.1279.0000 | | | | | | 150.000,00 |
| 4 | DESPESAS DE CAPIT | | | | | 150.000,00 | |
| 4 | INVESTIMENTOS | | | | 150.000,00 | | |
| | EQUIPAMENTOS E MATERIAL PERMANENTE | 1.700.05.999.000 | 4.4.90.52.00 | 150.000,00 | | | |
| CONST.E REFORMA DE MERCADO PUBLICO - FEIRAS DE PEQUENOS ANIMAIS | 20.605.1275.1055.0000 | | | | | | 55.000,00 |
| 4 | DESPESAS DE CAPIT | | | | | 55.000,00 | |
| 4 | INVESTIMENTOS | | | | 55.000,00 | | |
| | OBRAS E INSTALAÇÕES | 1.500.00.999.000 | 4.4.90.51.00 | 5.000,00 | | | |
| | OBRAS E INSTALAÇÕES | 1.700.05.999.000 | 4.4.90.51.00 | 20.000,00 | | | |
| | OBRAS E INSTALAÇÕES | 1.701.05.999.000 | 4.4.90.51.00 | 30.000,00 | | | |
| DISTRIB.DE MUDAS E SEMENTES PARA PEQUENOS PRODUTORES | 20.605.1286.2038.0000 | | | | | | 20.000,00 |

QUADRO AUXILIAR DE DETALHAMENTO DA DESPESA

Lei: 351, Data: 16/12/2024

| | | |
|---------|----|--|
| PODER | 02 | PODER EXECUTIVO |
| ORGÃO | 09 | SEC. MUN. DE AGR., ABASTECIMENTO E REC. HIDRICOS |
| UNIDADE | 00 | SEC. MUN. DE AGR., ABASTECIMENTO E REC. HIDRICOS |

| Aplicacao Programada | Proj/Ativ | Finalidade | Categoria | Detalhada | TotalGrupo | Total Categ. | Total Func. |
|---|---|------------------|--------------|------------|------------|--------------|-------------------|
| | | F.R. - C.A. | | | | | |
| DISTRIB.DE MUDAS E SEMENTES PARA PEQUENOS PRODUTORES | 20.605.1286.2038.0000 | | | | | | 20.000,00 |
| 3 | DESPESAS CORREN' | | | | | 20.000,00 | |
| 3 | OUTRAS DESPESAS CORRENTES | | | | 20.000,00 | | |
| | MATERIAL DE CONSUMO | 1.500.00.999.000 | 3.3.90.30.00 | 5.000,00 | | | |
| | MATERIAL, BEM OU SERVIÇO PARA DISTRIBUIÇÃO GRATUITA | 1.500.00.999.000 | 3.3.90.32.00 | 5.000,00 | | | |
| | OUTROS SERVIÇOS DE TERCEIROS - PESSOA FÍSICA | 1.500.00.999.000 | 3.3.90.36.00 | 5.000,00 | | | |
| | OUTROS SERVIÇOS DE TERCEIROS - PESSOA JURÍDICA | 1.500.00.999.000 | 3.3.90.39.00 | 5.000,00 | | | |
| MAN. DA DIV. AGRICULTURA,REF. AGRARIA E REC. HIDRICOS | 20.605.1286.2087.0000 | | | | | | 270.000,00 |
| 3 | DESPESAS CORREN' | | | | | 265.000,00 | |
| 1 | PESSOAL E ENCARGOS SOCIAIS | | | | 160.000,00 | | |
| | CONTRATAÇÃO POR TEMPO DETERMINADO | 1.500.00.999.000 | 3.1.90.04.00 | 5.000,00 | | | |
| | VENCIMENTOS E VANTAGENS FIXAS - PESSOAL CIVIL | 1.500.00.999.000 | 3.1.90.11.00 | 150.000,00 | | | |
| | OBRIGAÇÕES PATRONAIS | 1.500.00.999.000 | 3.1.90.13.00 | 5.000,00 | | | |
| 3 | OUTRAS DESPESAS CORRENTES | | | | 105.000,00 | | |
| | DIÁRIAS - CIVIL | 1.500.00.999.000 | 3.3.90.14.00 | 5.000,00 | | | |
| | MATERIAL DE CONSUMO | 1.500.00.999.000 | 3.3.90.30.00 | 5.000,00 | | | |
| | PREMIAÇÕES CULTURAIS, ARTÍSTICAS, CIENTÍFICAS, DESPORTI | 1.500.00.999.000 | 3.3.90.31.00 | 5.000,00 | | | |
| | OUTROS SERVIÇOS DE TERCEIROS - PESSOA FÍSICA | 1.500.00.999.000 | 3.3.90.36.00 | 80.000,00 | | | |
| | OUTROS SERVIÇOS DE TERCEIROS - PESSOA JURÍDICA | 1.500.00.999.000 | 3.3.90.39.00 | 10.000,00 | | | |
| 4 | DESPESAS DE CAPIT | | | | | 5.000,00 | |
| 4 | INVESTIMENTOS | | | | 5.000,00 | | |
| | EQUIPAMENTOS E MATERIAL PERMANENTE | 1.500.00.999.000 | 4.4.90.52.00 | 5.000,00 | | | |
| MANUT.DE FEIRAS, MERCADOS E MATADOUROS | 20.606.1275.2021.0000 | | | | | | 35.000,00 |
| 3 | DESPESAS CORREN' | | | | | 35.000,00 | |
| 3 | OUTRAS DESPESAS CORRENTES | | | | 35.000,00 | | |
| | MATERIAL DE CONSUMO | 1.500.00.999.000 | 3.3.90.30.00 | 5.000,00 | | | |
| | OUTROS SERVIÇOS DE TERCEIROS - PESSOA FÍSICA | 1.500.00.999.000 | 3.3.90.36.00 | 20.000,00 | | | |
| | OUTROS SERVIÇOS DE TERCEIROS - PESSOA JURÍDICA | 1.500.00.999.000 | 3.3.90.39.00 | 10.000,00 | | | |
| TOTAL | | | | | | | 830.000,00 |



PREFEITURA MUNICIPAL DE AROAZES

CENTRO - CNPJ:06554984/0001-39

Orçamento Programa - Exercício de 2026

Page 41

QUADRO AUXILIAR DE DETALHAMENTO DA DESPESA

Lei: 351, Data: 16/12/2024

| PODER | 02 | PODER EXECUTIVO | | | | | | |
|--|-----------------------|------------------------------|--------------|--------------|--------------|--------------|--------------|--|
| ORGÃO | 10 | FUNDO MUNICIPAL DE SAUDE | | | | | | |
| UNIDADE | 02 | PROGRAMAS ESPECIAIS DE SAUDE | | | | | | |
| Aplicacao Programada | Proj/Ativ | Finalidade | Categoria | Detalhada | TotalGrupo | Total Categ. | Total Func. | |
| F.R. - C.A. | | | | | | | | |
| AQUISICAO DE VEICULO | 10.301.1022.1007.0000 | | | | | | 100.000,00 | |
| 4 DESPESAS DE CAPIT | | | | | | 100.000,00 | | |
| 4 INVESTIMENTOS | | | | | 100.000,00 | | | |
| EQUIPAMENTOS E MATERIAL PERMANENTE | | 1.601.02.999.000 | 4.4.90.52.00 | 100.000,00 | | | | |
| AQUISICAO DE AMBULANCIA | 10.301.1022.1008.0000 | | | | | | 50.000,00 | |
| 4 DESPESAS DE CAPIT | | | | | | 50.000,00 | | |
| 4 INVESTIMENTOS | | | | | 50.000,00 | | | |
| EQUIPAMENTOS E MATERIAL PERMANENTE | | 1.631.02.999.000 | 4.4.90.52.00 | 50.000,00 | | | | |
| AQUISICAO DE AMBULANCIA | 10.301.1022.1009.0000 | | | | | | 100.000,00 | |
| 4 DESPESAS DE CAPIT | | | | | | 100.000,00 | | |
| 4 INVESTIMENTOS | | | | | 100.000,00 | | | |
| EQUIPAMENTOS E MATERIAL PERMANENTE | | 1.601.02.999.000 | 4.4.90.52.00 | 100.000,00 | | | | |
| PROGRAMA DE AGENTE COMUNITARIO DE SAUDE | 10.301.1047.2059.0000 | | | | | | 2.267.000,00 | |
| 3 DESPESAS CORREN' | | | | | | 2.167.000,00 | | |
| 1 PESSOAL E ENCARGOS SOCIAIS | | | | | 2.082.000,00 | | | |
| VENCIMENTOS E VANTAGENS FIXAS - PESSOAL CIVIL | | 1.600.02.999.000 | 3.1.90.11.00 | 1.200.000,00 | | | | |
| VENCIMENTOS E VANTAGENS FIXAS - PESSOAL CIVIL | | 1.604.02.999.000 | 3.1.90.11.00 | 600.000,00 | | | | |
| OBRIGAÇÕES PATRONAIS | | 1.600.02.999.000 | 3.1.90.13.00 | 20.000,00 | | | | |
| OBRIGAÇÕES PATRONAIS | | 1.604.02.999.000 | 3.1.90.13.00 | 80.000,00 | | | | |
| CONTRIBUIÇÕES PATRONAIS | | 1.600.02.999.000 | 3.1.91.13.00 | 126.000,00 | | | | |
| CONTRIBUIÇÕES PATRONAIS | | 1.604.02.999.000 | 3.1.91.13.00 | 56.000,00 | | | | |
| 3 OUTRAS DESPESAS CORRENTES | | | | | 85.000,00 | | | |
| DIÁRIAS - CIVIL | | 1.600.02.999.000 | 3.3.90.14.00 | 20.000,00 | | | | |
| MATERIAL DE CONSUMO | | 1.600.02.999.000 | 3.3.90.30.00 | 30.000,00 | | | | |
| OUTROS SERVIÇOS DE TERCEIROS - PESSOA FÍSICA | | 1.600.02.999.000 | 3.3.90.36.00 | 20.000,00 | | | | |
| OUTROS SERVIÇOS DE TERCEIROS - PESSOA JURÍDICA | | 1.600.02.999.000 | 3.3.90.39.00 | 15.000,00 | | | | |
| 4 DESPESAS DE CAPIT | | | | | | 100.000,00 | | |
| 4 INVESTIMENTOS | | | | | 100.000,00 | | | |
| EQUIPAMENTOS E MATERIAL PERMANENTE | | 1.600.02.999.000 | 4.4.90.52.00 | 100.000,00 | | | | |
| PROGRAMA DE SAUDE DA FAMILIA | 10.301.1047.2063.0000 | | | | | | 1.005.000,00 | |
| 3 DESPESAS CORREN' | | | | | | 1.005.000,00 | | |
| 1 PESSOAL E ENCARGOS SOCIAIS | | | | | 825.000,00 | | | |
| VENCIMENTOS E VANTAGENS FIXAS - PESSOAL CIVIL | | 1.600.02.999.000 | 3.1.90.11.00 | 740.000,00 | | | | |
| OBRIGAÇÕES PATRONAIS | | 1.600.02.999.000 | 3.1.90.13.00 | 5.000,00 | | | | |
| CONTRIBUIÇÕES PATRONAIS | | 1.600.02.999.000 | 3.1.91.13.00 | 80.000,00 | | | | |
| 3 OUTRAS DESPESAS CORRENTES | | | | | 180.000,00 | | | |
| DIÁRIAS - CIVIL | | 1.600.02.999.000 | 3.3.90.14.00 | 20.000,00 | | | | |
| OUTROS SERVIÇOS DE TERCEIROS - PESSOA FÍSICA | | 1.600.02.999.000 | 3.3.90.36.00 | 100.000,00 | | | | |
| OUTROS SERVIÇOS DE TERCEIROS - PESSOA JURÍDICA | | 1.600.02.999.000 | 3.3.90.39.00 | 60.000,00 | | | | |
| AQUIS. DE MEDICAMENTOS E MANUT. DA FARMACIA BASICA | 10.301.1048.2057.0000 | | | | | | 300.000,00 | |
| 3 DESPESAS CORREN' | | | | | | 300.000,00 | | |
| 3 OUTRAS DESPESAS CORRENTES | | | | | 300.000,00 | | | |
| MATERIAL DE CONSUMO | | 1.600.02.999.000 | 3.3.90.30.00 | 250.000,00 | | | | |
| MATERIAL DE CONSUMO | | 1.631.02.999.000 | 3.3.90.30.00 | 50.000,00 | | | | |



PREFEITURA MUNICIPAL DE AROAZES

CENTRO - CNPJ:06554984/0001-39

Orçamento Programa - Exercício de 2026

Page 42

QUADRO AUXILIAR DE DETALHAMENTO DA DESPESA

Lei: 351, Data: 16/12/2024

| | | |
|---------|----|------------------------------|
| PODER | 02 | PODER EXECUTIVO |
| ORGÃO | 10 | FUNDO MUNICIPAL DE SAUDE |
| UNIDADE | 02 | PROGRAMAS ESPECIAIS DE SAUDE |

| Aplicacao Programada | Proj/Ativ | Finalidade | Categoria | Detalhada | TotalGrupo | Total Categ. | Total Func. |
|---|-----------------------|------------------|--------------|--------------|--------------|--------------|--------------|
| | | F.R. - C.A. | | | | | |
| AQUIS.DE MEDICAMENTOS E MANUT.DA FARMACIA BASICA | 10.301.1048.2057.0000 | | | | | | 300.000,00 |
| REFORMAS E AMPLIAÇÃO DE POSTOS DE SAUDE | 10.301.1052.1202.0000 | | | | | 30.000,00 | 30.000,00 |
| 4 DESPESAS DE CAPIT | | | | | | | |
| 4 INVESTIMENTOS | | | | | 30.000,00 | | |
| OBRAS E INSTALAÇÕES | | 1.601.02.999.000 | 4.4.90.51.00 | 30.000,00 | | | |
| REFORMAS E AMPLIAÇÃO UNIDADES DE SAUDE | 10.301.1052.1203.0000 | | | | | 20.000,00 | 20.000,00 |
| 4 DESPESAS DE CAPIT | | | | | | | |
| 4 INVESTIMENTOS | | | | | 20.000,00 | | |
| OBRAS E INSTALAÇÕES | | 1.632.02.999.000 | 4.4.90.51.00 | 20.000,00 | | | |
| AQUIS.DE EQUIP.MEDICOS,ODONTOLOGICOS E HOSPITALARES | 10.301.1052.2048.0000 | | | | | | 300.000,00 |
| 3 DESPESAS CORREN' | | | | | | 200.000,00 | |
| 3 OUTRAS DESPESAS CORRENTES | | | | | 200.000,00 | | |
| MATERIAL DE CONSUMO | | 1.601.02.999.000 | 3.3.90.30.00 | 100.000,00 | | | |
| OUTROS SERVIÇOS DE TERCEIROS - PESSOA JURÍDICA | | 1.601.02.999.000 | 3.3.90.39.00 | 100.000,00 | | | |
| 4 DESPESAS DE CAPIT | | | | | | 100.000,00 | |
| 4 INVESTIMENTOS | | | | | 100.000,00 | | |
| EQUIPAMENTOS E MATERIAL PERMANENTE | | 1.601.02.999.000 | 4.4.90.52.00 | 100.000,00 | | | |
| PROGRAMA DE ATENCAO BASICA | 10.301.1052.2058.0000 | | | | | | 5.960.000,00 |
| 3 DESPESAS CORREN' | | | | | | 5.260.000,00 | |
| 1 PESSOAL E ENCARGOS SOCIAIS | | | | | 1.895.000,00 | | |
| CONTRATAÇÃO POR TEMPO DETERMINADO | | 1.600.02.999.000 | 3.1.90.04.00 | 5.000,00 | | | |
| VENCIMENTOS E VANTAGENS FIXAS - PESSOAL CIVIL | | 1.600.02.999.000 | 3.1.90.11.00 | 1.000.000,00 | | | |
| VENCIMENTOS E VANTAGENS FIXAS - PESSOAL CIVIL | | 1.605.02.999.000 | 3.1.90.11.00 | 400.000,00 | | | |
| VENCIMENTOS E VANTAGENS FIXAS - PESSOAL CIVIL | | 1.631.02.999.000 | 3.1.90.11.00 | 10.000,00 | | | |
| OBRIGAÇÕES PATRONAIS | | 1.600.02.999.000 | 3.1.90.13.00 | 160.000,00 | | | |
| OBRIGAÇÕES PATRONAIS | | 1.605.02.999.000 | 3.1.90.13.00 | 100.000,00 | | | |
| OBRIGAÇÕES PATRONAIS | | 1.631.02.999.000 | 3.1.90.13.00 | 30.000,00 | | | |
| SENTENÇAS JUDICIAIS | | 1.600.02.999.000 | 3.1.90.91.00 | 50.000,00 | | | |
| DESPESAS DE EXERCÍCIOS ANTERIORES | | 1.600.02.999.000 | 3.1.90.92.00 | 20.000,00 | | | |
| CONTRIBUIÇÕES PATRONAIS | | 1.605.02.999.000 | 3.1.91.13.00 | 100.000,00 | | | |
| DESPESAS DE EXERCÍCIOS ANTERIORES | | 1.600.02.999.000 | 3.1.91.92.00 | 20.000,00 | | | |



PREFEITURA MUNICIPAL DE AROAZES

CENTRO - CNPJ:06554984/0001-39

Orçamento Programa - Exercício de 2026

Page 43

QUADRO AUXILIAR DE DETALHAMENTO DA DESPESA

Lei: 351, Data: 16/12/2024

| | | |
|---------|----|------------------------------|
| PODER | 02 | PODER EXECUTIVO |
| ORGÃO | 10 | FUNDO MUNICIPAL DE SAUDE |
| UNIDADE | 02 | PROGRAMAS ESPECIAIS DE SAUDE |

| Aplicacao Programada | Proj/Ativ | Finalidade | Categoria | Detalhada | TotalGrupo | Total Categ. | Total Func. |
|---|-----------------------|--------------|-----------|------------|--------------|--------------|--------------|
| F.R. - C.A. | | | | | | | |
| PROGRAMA DE ATENCAO BASICA | 10.301.1052.2058.0000 | | | | | | 5.960.000,00 |
| 3 DESPESAS CORREN' | | | | | | 5.260.000,00 | |
| 3 OUTRAS DESPESAS CORRENTES | | | | | 3.365.000,00 | | |
| OUTROS BENEFÍCIOS ASSISTENCIAIS DO SERVIDOR E DO MILIT/ | 1.600.02.999.000 | 3.3.90.08.00 | | 20.000,00 | | | |
| DIÁRIAS - CIVIL | 1.600.02.999.000 | 3.3.90.14.00 | | 15.000,00 | | | |
| MATERIAL DE CONSUMO | 1.600.02.999.000 | 3.3.90.30.00 | | 600.000,00 | | | |
| MATERIAL DE CONSUMO | 1.600.02.999.000 | 3.3.90.30.00 | | 800.000,00 | | | |
| MATERIAL DE CONSUMO | 1.621.02.999.000 | 3.3.90.30.00 | | 400.000,00 | | | |
| MATERIAL DE CONSUMO | 1.631.02.999.000 | 3.3.90.30.00 | | 30.000,00 | | | |
| MATERIAL, BEM OU SERVIÇO PARA DISTRIBUIÇÃO GRATUITA | 1.600.02.999.000 | 3.3.90.32.00 | | 20.000,00 | | | |
| OUTROS SERVIÇOS DE TERCEIROS - PESSOA FÍSICA | 1.600.02.999.000 | 3.3.90.36.00 | | 40.000,00 | | | |
| OUTROS SERVIÇOS DE TERCEIROS - PESSOA FÍSICA | 1.621.02.999.000 | 3.3.90.36.00 | | 200.000,00 | | | |
| OUTROS SERVIÇOS DE TERCEIROS - PESSOA FÍSICA | 1.631.02.999.000 | 3.3.90.36.00 | | 30.000,00 | | | |
| OUTROS SERVIÇOS DE TERCEIROS - PESSOA JURÍDICA | 1.600.02.999.000 | 3.3.90.39.00 | | 250.000,00 | | | |
| OUTROS SERVIÇOS DE TERCEIROS - PESSOA JURÍDICA | 1.600.02.999.000 | 3.3.90.39.00 | | 350.000,00 | | | |
| OUTROS SERVIÇOS DE TERCEIROS - PESSOA JURÍDICA | 1.621.02.999.000 | 3.3.90.39.00 | | 500.000,00 | | | |
| OUTROS SERVIÇOS DE TERCEIROS - PESSOA JURÍDICA | 1.631.02.999.000 | 3.3.90.39.00 | | 10.000,00 | | | |
| SENTENÇAS JUDICIAIS | 1.600.02.999.000 | 3.3.90.91.00 | | 50.000,00 | | | |
| DESPESAS DE EXERCÍCIOS ANTERIORES | 1.600.02.999.000 | 3.3.90.92.00 | | 50.000,00 | | | |
| 4 DESPESAS DE CAPIT | | | | | | 700.000,00 | |
| 4 INVESTIMENTOS | | | | | 700.000,00 | | |
| OBRAS E INSTALAÇÕES | 1.600.02.999.000 | 4.4.90.51.00 | | 150.000,00 | | | |
| OBRAS E INSTALAÇÕES | 1.601.02.999.000 | 4.4.90.51.00 | | 100.000,00 | | | |
| EQUIPAMENTOS E MATERIAL PERMANENTE | 1.600.02.999.000 | 4.4.90.52.00 | | 100.000,00 | | | |
| EQUIPAMENTOS E MATERIAL PERMANENTE | 1.601.02.999.000 | 4.4.90.52.00 | | 100.000,00 | | | |
| EQUIPAMENTOS E MATERIAL PERMANENTE | 1.621.02.999.000 | 4.4.90.52.00 | | 240.000,00 | | | |
| EQUIPAMENTOS E MATERIAL PERMANENTE | 1.631.02.999.000 | 4.4.90.52.00 | | 10.000,00 | | | |
| PROGRAMA DE SAUDE NA ESCOLA | 10.301.1052.2061.0000 | | | | | | 75.000,00 |
| 3 DESPESAS CORREN' | | | | | | 45.000,00 | |
| 1 PESSOAL E ENCARGOS SOCIAIS | | | | | 15.000,00 | | |
| VENCIMENTOS E VANTAGENS FIXAS - PESSOAL CIVIL | 1.600.02.999.000 | 3.1.90.11.00 | | 10.000,00 | | | |
| OBRIGAÇÕES PATRONAIS | 1.600.02.999.000 | 3.1.90.13.00 | | 5.000,00 | | | |
| 3 OUTRAS DESPESAS CORRENTES | | | | | 30.000,00 | | |
| DIÁRIAS - CIVIL | 1.600.02.999.000 | 3.3.90.14.00 | | 5.000,00 | | | |
| MATERIAL DE CONSUMO | 1.600.02.999.000 | 3.3.90.30.00 | | 10.000,00 | | | |
| OUTROS SERVIÇOS DE TERCEIROS - PESSOA FÍSICA | 1.600.02.999.000 | 3.3.90.36.00 | | 10.000,00 | | | |
| OUTROS SERVIÇOS DE TERCEIROS - PESSOA JURÍDICA | 1.600.02.999.000 | 3.3.90.39.00 | | 5.000,00 | | | |
| 4 DESPESAS DE CAPIT | | | | | | 30.000,00 | |
| 4 INVESTIMENTOS | | | | | 30.000,00 | | |
| EQUIPAMENTOS E MATERIAL PERMANENTE | 1.600.02.999.000 | 4.4.90.52.00 | | 30.000,00 | | | |
| PROGRAMA DE SAUDE BUCAL | 10.301.1052.2062.0000 | | | | | | 380.000,00 |
| 3 DESPESAS CORREN' | | | | | | 380.000,00 | |
| 1 PESSOAL E ENCARGOS SOCIAIS | | | | | 245.000,00 | | |
| VENCIMENTOS E VANTAGENS FIXAS - PESSOAL CIVIL | 1.600.02.999.000 | 3.1.90.11.00 | | 200.000,00 | | | |
| OBRIGAÇÕES PATRONAIS | 1.600.02.999.000 | 3.1.90.13.00 | | 5.000,00 | | | |
| CONTRIBUIÇÕES PATRONAIS | 1.600.02.999.000 | 3.1.91.13.00 | | 40.000,00 | | | |



PREFEITURA MUNICIPAL DE AROAZES

CENTRO - CNPJ:06554984/0001-39

Orçamento Programa - Exercício de 2026

Page 44

QUADRO AUXILIAR DE DETALHAMENTO DA DESPESA

Lei: 351, Data: 16/12/2024

| | | |
|---------|----|------------------------------|
| PODER | 02 | PODER EXECUTIVO |
| ORGÃO | 10 | FUNDO MUNICIPAL DE SAUDE |
| UNIDADE | 02 | PROGRAMAS ESPECIAIS DE SAUDE |

| Aplicacao Programada | Proj/Ativ | Finalidade | Categoria | Detalhada | TotalGrupo | Total Categ. | Total Func. |
|--|-----------------------|------------------|--------------|------------|------------|--------------|-------------|
| F.R. - C.A. | | | | | | | |
| PROGRAMA DE SAUDE BUCAL | 10.301.1052.2062.0000 | | | | | | 380.000,00 |
| 3 DESPESAS CORREN' | | | | | | 380.000,00 | |
| 3 OUTRAS DESPESAS CORRENTES | | | | | 135.000,00 | | |
| DIÁRIAS - CIVIL | | 1.600.02.999.000 | 3.3.90.14.00 | 15.000,00 | | | |
| MATERIAL DE CONSUMO | | 1.600.02.999.000 | 3.3.90.30.00 | 50.000,00 | | | |
| OUTROS SERVIÇOS DE TERCEIROS - PESSOA FÍSICA | | 1.600.02.999.000 | 3.3.90.36.00 | 30.000,00 | | | |
| OUTROS SERVIÇOS DE TERCEIROS - PESSOA JURÍDICA | | 1.600.02.999.000 | 3.3.90.39.00 | 40.000,00 | | | |
| PROGRAMA DE CAMPANHAS DE VACINACAO | 10.301.1052.2064.0000 | | | | | | 245.000,00 |
| 3 DESPESAS CORREN' | | | | | | 245.000,00 | |
| 1 PESSOAL E ENCARGOS SOCIAIS | | | | | 205.000,00 | | |
| VENCIMENTOS E VANTAGENS FIXAS - PESSOAL CIVIL | | 1.600.02.999.000 | 3.1.90.11.00 | 50.000,00 | | | |
| OBRIGAÇÕES PATRONAIS | | 1.600.02.999.000 | 3.1.90.13.00 | 5.000,00 | | | |
| OUTRAS DESPESAS VARIÁVEIS - PESSOAL CIVIL | | 1.600.02.999.000 | 3.1.90.16.00 | 150.000,00 | | | |
| 3 OUTRAS DESPESAS CORRENTES | | | | | 40.000,00 | | |
| DIÁRIAS - CIVIL | | 1.600.02.999.000 | 3.3.90.14.00 | 10.000,00 | | | |
| MATERIAL DE CONSUMO | | 1.600.02.999.000 | 3.3.90.30.00 | 10.000,00 | | | |
| OUTROS SERVIÇOS DE TERCEIROS - PESSOA FÍSICA | | 1.600.02.999.000 | 3.3.90.36.00 | 10.000,00 | | | |
| OUTROS SERVIÇOS DE TERCEIROS - PESSOA JURÍDICA | | 1.600.02.999.000 | 3.3.90.39.00 | 10.000,00 | | | |
| MANUTENÇÃO DO NUC. APOIO SAÚDE DA FAMILIA - NASF | 10.301.1052.2098.0000 | | | | | | 200.000,00 |
| 3 DESPESAS CORREN' | | | | | | 150.000,00 | |
| 1 PESSOAL E ENCARGOS SOCIAIS | | | | | 15.000,00 | | |
| VENCIMENTOS E VANTAGENS FIXAS - PESSOAL CIVIL | | 1.600.02.999.000 | 3.1.90.11.00 | 10.000,00 | | | |
| OBRIGAÇÕES PATRONAIS | | 1.600.02.999.000 | 3.1.90.13.00 | 5.000,00 | | | |
| 3 OUTRAS DESPESAS CORRENTES | | | | | 135.000,00 | | |
| DIÁRIAS - CIVIL | | 1.600.02.999.000 | 3.3.90.14.00 | 5.000,00 | | | |
| MATERIAL DE CONSUMO | | 1.600.02.999.000 | 3.3.90.30.00 | 10.000,00 | | | |
| OUTROS SERVIÇOS DE TERCEIROS - PESSOA FÍSICA | | 1.600.02.999.000 | 3.3.90.36.00 | 40.000,00 | | | |
| OUTROS SERVIÇOS DE TERCEIROS - PESSOA JURÍDICA | | 1.600.02.999.000 | 3.3.90.39.00 | 80.000,00 | | | |
| 4 DESPESAS DE CAPIT | | | | | | 50.000,00 | |
| 4 INVESTIMENTOS | | | | | 50.000,00 | | |
| EQUIPAMENTOS E MATERIAL PERMANENTE | | 1.600.02.999.000 | 4.4.90.52.00 | 50.000,00 | | | |
| ENFRENTAMENTO COVID - 19 | 10.301.1052.2111.0000 | | | | | | 205.000,00 |
| 3 DESPESAS CORREN' | | | | | | 195.000,00 | |
| 1 PESSOAL E ENCARGOS SOCIAIS | | | | | 15.000,00 | | |
| VENCIMENTOS E VANTAGENS FIXAS - PESSOAL CIVIL | | 1.602.02.999.000 | 3.1.90.11.00 | 5.000,00 | | | |
| OBRIGAÇÕES PATRONAIS | | 1.602.02.999.000 | 3.1.90.13.00 | 10.000,00 | | | |
| 3 OUTRAS DESPESAS CORRENTES | | | | | 180.000,00 | | |
| DIÁRIAS - CIVIL | | 1.602.02.999.000 | 3.3.90.14.00 | 10.000,00 | | | |
| MATERIAL DE CONSUMO | | 1.602.02.999.000 | 3.3.90.30.00 | 100.000,00 | | | |
| OUTROS SERVIÇOS DE TERCEIROS - PESSOA FÍSICA | | 1.602.02.999.000 | 3.3.90.36.00 | 50.000,00 | | | |
| OUTROS SERVIÇOS DE TERCEIROS - PESSOA JURÍDICA | | 1.602.02.999.000 | 3.3.90.39.00 | 20.000,00 | | | |
| 4 DESPESAS DE CAPIT | | | | | | 10.000,00 | |
| 4 INVESTIMENTOS | | | | | 10.000,00 | | |
| EQUIPAMENTOS E MATERIAL PERMANENTE | | 1.602.02.999.000 | 4.4.90.52.00 | 10.000,00 | | | |
| CONSTRUCAO, AMPL. OU REF. DE UNID. DE | 10.302.1143.1021.0000 | | | | | | 250.000,00 |

QUADRO AUXILIAR DE DETALHAMENTO DA DESPESA

Lei: 351, Data: 16/12/2024

| | | |
|---------|----|------------------------------|
| PODER | 02 | PODER EXECUTIVO |
| ORGÃO | 10 | FUNDO MUNICIPAL DE SAUDE |
| UNIDADE | 02 | PROGRAMAS ESPECIAIS DE SAUDE |

| Aplicacao Programada | Proj/Ativ | Finalidade | Categoria | Detalhada | TotalGrupo | Total Categ. | Total Func. |
|---|-----------|--|-----------------------|--------------|------------|--------------|--------------|
| F.R. - C.A. | | | | | | | |
| SAUDE/ACADEMIAS | | | | | | | |
| 4 | 4 | DESPESAS DE CAPIT | | | | 250.000,00 | 250.000,00 |
| | 4 | INVESTIMENTOS | | | | 250.000,00 | |
| | | OBRAS E INSTALAÇÕES | 1.631.02.999.000 | 4.4.90.51.00 | 100.000,00 | | |
| | | AQUISIÇÃO DE IMÓVEIS | 1.631.02.999.000 | 4.4.90.61.00 | 150.000,00 | | |
| MANUT. DAS ATIVIDADES HOSPITALARES E AMBULATORIAIS | | | | | | | |
| | 3 | DESPESAS CORREN' | 10.302.1385.2103.0000 | | | | 1.000.000,00 |
| | 1 | PESSOAL E ENCARGOS SOCIAIS | | | | 590.000,00 | 940.000,00 |
| | | CONTRATAÇÃO POR TEMPO DETERMINADO | 1.621.02.999.000 | 3.1.90.04.00 | 10.000,00 | | |
| | | VENCIMENTOS E VANTAGENS FIXAS - PESSOAL CIVIL | 1.621.02.999.000 | 3.1.90.11.00 | 450.000,00 | | |
| | | OBRIGAÇÕES PATRONAIS | 1.621.02.999.000 | 3.1.90.13.00 | 90.000,00 | | |
| | | OUTRAS DESPESAS VARIÁVEIS - PESSOAL CIVIL | 1.621.02.999.000 | 3.1.90.16.00 | 10.000,00 | | |
| | | SENTENÇAS JUDICIAIS | 1.621.02.999.000 | 3.1.90.91.00 | 10.000,00 | | |
| | | DESPESAS DE EXERCÍCIOS ANTERIORES | 1.621.02.999.000 | 3.1.90.92.00 | 10.000,00 | | |
| | | CONTRIBUIÇÕES PATRONAIS | 1.621.02.999.000 | 3.1.91.13.00 | 10.000,00 | | |
| | 3 | OUTRAS DESPESAS CORRENTES | | | | 350.000,00 | |
| | | DIÁRIAS - CIVIL | 1.621.02.999.000 | 3.3.90.14.00 | 10.000,00 | | |
| | | MATERIAL DE CONSUMO | 1.621.02.999.000 | 3.3.90.30.00 | 150.000,00 | | |
| | | OUTROS SERVIÇOS DE TERCEIROS - PESSOA FÍSICA | 1.621.02.999.000 | 3.3.90.36.00 | 50.000,00 | | |
| | | OUTROS SERVIÇOS DE TERCEIROS - PESSOA JURÍDICA | 1.621.02.999.000 | 3.3.90.39.00 | 120.000,00 | | |
| | | SENTENÇAS JUDICIAIS | 1.621.02.999.000 | 3.3.90.91.00 | 10.000,00 | | |
| | | DESPESAS DE EXERCÍCIOS ANTERIORES | 1.621.02.999.000 | 3.3.90.92.00 | 10.000,00 | | |
| | 4 | DESPESAS DE CAPIT | | | | | 60.000,00 |
| | 4 | INVESTIMENTOS | | | | 60.000,00 | |
| | | OBRAS E INSTALAÇÕES | 1.621.02.999.000 | 4.4.90.51.00 | 10.000,00 | | |
| | | EQUIPAMENTOS E MATERIAL PERMANENTE | 1.621.02.999.000 | 4.4.90.52.00 | 50.000,00 | | |
| PROGRAMA DE VIGILANCIA SANITARIA | | | | | | | |
| | 3 | DESPESAS CORREN' | 10.304.1382.2056.0000 | | | | 545.000,00 |
| | 1 | PESSOAL E ENCARGOS SOCIAIS | | | | 450.000,00 | 495.000,00 |
| | | VENCIMENTOS E VANTAGENS FIXAS - PESSOAL CIVIL | 1.600.02.999.000 | 3.1.90.11.00 | 450.000,00 | | |
| | 3 | OUTRAS DESPESAS CORRENTES | | | | 45.000,00 | |
| | | DIÁRIAS - CIVIL | 1.600.02.999.000 | 3.3.90.14.00 | 5.000,00 | | |
| | | MATERIAL DE CONSUMO | 1.600.02.999.000 | 3.3.90.30.00 | 10.000,00 | | |
| | | OUTROS SERVIÇOS DE TERCEIROS - PESSOA FÍSICA | 1.600.02.999.000 | 3.3.90.36.00 | 10.000,00 | | |
| | | OUTROS SERVIÇOS DE TERCEIROS - PESSOA JURÍDICA | 1.600.02.999.000 | 3.3.90.39.00 | 20.000,00 | | |
| | 4 | DESPESAS DE CAPIT | | | | | 50.000,00 |
| | 4 | INVESTIMENTOS | | | | 50.000,00 | |
| | | EQUIPAMENTOS E MATERIAL PERMANENTE | 1.600.02.999.000 | 4.4.90.52.00 | 50.000,00 | | |
| TETO FINANCEIRO DE VIGILANCIA EM SAUDE | | | | | | | |
| | 3 | DESPESAS CORREN' | 10.305.1381.2065.0000 | | | | 85.000,00 |
| | 1 | PESSOAL E ENCARGOS SOCIAIS | | | | 35.000,00 | 85.000,00 |
| | | VENCIMENTOS E VANTAGENS FIXAS - PESSOAL CIVIL | 1.600.02.999.000 | 3.1.90.11.00 | 25.000,00 | | |
| | | OBRIGAÇÕES PATRONAIS | 1.600.02.999.000 | 3.1.90.13.00 | 10.000,00 | | |



PREFEITURA MUNICIPAL DE AROAZES

CENTRO - CNPJ:06554984/0001-39

Orçamento Programa - Exercício de 2026

Page 46

QUADRO AUXILIAR DE DETALHAMENTO DA DESPESA

Lei: 351, Data: 16/12/2024

| | | |
|---------|----|------------------------------|
| PODER | 02 | PODER EXECUTIVO |
| ORGÃO | 10 | FUNDO MUNICIPAL DE SAUDE |
| UNIDADE | 02 | PROGRAMAS ESPECIAIS DE SAUDE |

| Aplicacao Programada | Proj/Ativ | Finalidade | Categoria | Detalhada | TotalGrupo | Total Categ. | Total Func. |
|--|-----------------------|------------------|--------------|------------|------------|--------------|----------------------|
| | | F.R. - C.A. | | | | | |
| TETO FINANCEIRO DE VIGILANCIA EM SAUDE | 10.305.1381.2065.0000 | | | | | | 85.000,00 |
| 3 DESPESAS CORREN' | | | | | | 85.000,00 | |
| 3 OUTRAS DESPESAS CORRENTES | | | | | 50.000,00 | | |
| DIÁRIAS - CIVIL | | 1.600.02.999.000 | 3.3.90.14.00 | 10.000,00 | | | |
| MATERIAL DE CONSUMO | | 1.600.02.999.000 | 3.3.90.30.00 | 20.000,00 | | | |
| OUTROS SERVIÇOS DE TERCEIROS - PESSOA FÍSICA | | 1.600.02.999.000 | 3.3.90.36.00 | 10.000,00 | | | |
| OUTROS SERVIÇOS DE TERCEIROS - PESSOA JURÍDICA | | 1.600.02.999.000 | 3.3.90.39.00 | 10.000,00 | | | |
| ENFRENTAMENTO COVID - 19 | 10.305.1381.2111.0000 | | | | | | 205.000,00 |
| 4 DESPESAS DE CAPIT | | | | | | 205.000,00 | |
| 4 INVESTIMENTOS | | | | | 205.000,00 | | |
| OBRAS E INSTALAÇÕES | | 1.603.02.999.000 | 4.4.90.51.00 | 105.000,00 | | | |
| EQUIPAMENTOS E MATERIAL PERMANENTE | | 1.603.02.999.000 | 4.4.90.52.00 | 100.000,00 | | | |
| TOTAL | | | | | | | 13.322.000,00 |

**PREFEITURA MUNICIPAL DE AROAZES**

CENTRO - CNPJ:06554984/0001-39

Orçamento Programa - Exercício de 2026

Page 47

QUADRO AUXILIAR DE DETALHAMENTO DA DESPESA

Lei: 351, Data: 16/12/2024

| | | |
|---------|----|--------------------------|
| PODER | 02 | PODER EXECUTIVO |
| ORGÃO | 10 | FUNDO MUNICIPAL DE SAUDE |
| UNIDADE | 03 | HOSPITAL MUNICIPAL |

| Aplicacao Programada | Proj/Ativ | Finalidade | Categoria | Detalhada | TotalGrupo | Total Categ. | Total Func. |
|----------------------|-----------|-------------|-----------|-----------|------------|--------------|-------------|
| | | F.R. - C.A. | | | | | |

| | | | | | | | |
|--|-----------------------|------------------|--------------|------------|------------|------------|--------------|
| MANUT. DAS ATIVIDADES HOSPITALARES E AMBULATORIAIS | 10.302.1385.2103.0000 | | | | | | 1.000.000,00 |
| 3 DESPESAS CORREN' | | | | | | 935.000,00 | |
| 1 PESSOAL E ENCARGOS SOCIAIS | | | | | 308.000,00 | | |
| CONTRATAÇÃO POR TEMPO DETERMINADO | | 1.500.00.300.000 | 3.1.90.04.00 | 5.000,00 | | | |
| CONTRATAÇÃO POR TEMPO DETERMINADO | | 1.621.02.999.000 | 3.1.90.04.00 | 5.000,00 | | | |
| VENCIMENTOS E VANTAGENS FIXAS - PESSOAL CIVIL | | 1.500.00.300.000 | 3.1.90.11.00 | 50.000,00 | | | |
| VENCIMENTOS E VANTAGENS FIXAS - PESSOAL CIVIL | | 1.621.02.999.000 | 3.1.90.11.00 | 156.000,00 | | | |
| OBRIGAÇÕES PATRONAIS | | 1.500.00.300.000 | 3.1.90.13.00 | 13.000,00 | | | |
| OBRIGAÇÕES PATRONAIS | | 1.621.02.999.000 | 3.1.90.13.00 | 30.000,00 | | | |
| OUTRAS DESPESAS VARIÁVEIS - PESSOAL CIVIL | | 1.500.00.300.000 | 3.1.90.16.00 | 1.000,00 | | | |
| OUTRAS DESPESAS VARIÁVEIS - PESSOAL CIVIL | | 1.621.02.999.000 | 3.1.90.16.00 | 2.000,00 | | | |
| SENTENÇAS JUDICIAIS | | 1.500.00.300.000 | 3.1.90.91.00 | 1.000,00 | | | |
| SENTENÇAS JUDICIAIS | | 1.621.02.999.000 | 3.1.90.91.00 | 1.000,00 | | | |
| DESPESAS DE EXERCÍCIOS ANTERIORES | | 1.500.00.300.000 | 3.1.90.92.00 | 1.000,00 | | | |
| DESPESAS DE EXERCÍCIOS ANTERIORES | | 1.621.02.999.000 | 3.1.90.92.00 | 30.000,00 | | | |
| CONTRIBUIÇÕES PATRONAIS | | 1.500.00.300.000 | 3.1.91.13.00 | 3.000,00 | | | |
| CONTRIBUIÇÕES PATRONAIS | | 1.621.02.999.000 | 3.1.91.13.00 | 10.000,00 | | | |
| 3 OUTRAS DESPESAS CORRENTES | | | | | 627.000,00 | | |
| OUTROS BENEFÍCIOS ASSISTENCIAIS DO SERVIDOR E DO MILIT | | 1.621.02.999.000 | 3.3.90.08.00 | 5.000,00 | | | |
| DIÁRIAS - CIVIL | | 1.500.00.300.000 | 3.3.90.14.00 | 4.000,00 | | | |
| DIÁRIAS - CIVIL | | 1.621.02.999.000 | 3.3.90.14.00 | 10.000,00 | | | |
| MATERIAL DE CONSUMO | | 1.500.00.300.000 | 3.3.90.30.00 | 20.000,00 | | | |
| MATERIAL DE CONSUMO | | 1.621.02.999.000 | 3.3.90.30.00 | 250.000,00 | | | |
| MATERIAL DE CONSUMO | | 1.621.02.999.000 | 3.3.90.30.00 | 10.000,00 | | | |
| OUTROS SERVIÇOS DE TERCEIROS - PESSOA FÍSICA | | 1.500.00.300.000 | 3.3.90.36.00 | 20.000,00 | | | |
| OUTROS SERVIÇOS DE TERCEIROS - PESSOA FÍSICA | | 1.621.02.999.000 | 3.3.90.36.00 | 190.000,00 | | | |
| OUTROS SERVIÇOS DE TERCEIROS - PESSOA JURÍDICA | | 1.500.00.300.000 | 3.3.90.39.00 | 10.000,00 | | | |
| OUTROS SERVIÇOS DE TERCEIROS - PESSOA JURÍDICA | | 1.621.02.999.000 | 3.3.90.39.00 | 100.000,00 | | | |
| SENTENÇAS JUDICIAIS | | 1.500.00.300.000 | 3.3.90.91.00 | 1.000,00 | | | |
| SENTENÇAS JUDICIAIS | | 1.621.02.999.000 | 3.3.90.91.00 | 2.000,00 | | | |
| DESPESAS DE EXERCÍCIOS ANTERIORES | | 1.500.00.300.000 | 3.3.90.92.00 | 1.000,00 | | | |
| DESPESAS DE EXERCÍCIOS ANTERIORES | | 1.621.02.999.000 | 3.3.90.92.00 | 4.000,00 | | | |
| 4 DESPESAS DE CAPIT | | | | | | 65.000,00 | |
| 4 INVESTIMENTOS | | | | | 65.000,00 | | |
| OBRAS E INSTALAÇÕES | | 1.500.00.300.000 | 4.4.90.51.00 | 10.000,00 | | | |
| OBRAS E INSTALAÇÕES | | 1.621.02.999.000 | 4.4.90.51.00 | 20.000,00 | | | |
| EQUIPAMENTOS E MATERIAL PERMANENTE | | 1.500.00.300.000 | 4.4.90.52.00 | 10.000,00 | | | |
| EQUIPAMENTOS E MATERIAL PERMANENTE | | 1.621.02.999.000 | 4.4.90.52.00 | 25.000,00 | | | |

| | | | | | | | |
|-------|--|--|--|--|--|--|--------------|
| TOTAL | | | | | | | 1.000.000,00 |
|-------|--|--|--|--|--|--|--------------|



PREFEITURA MUNICIPAL DE AROAZES

CENTRO - CNPJ:06554984/0001-39

Orçamento Programa - Exercício de 2026

Page 48

QUADRO AUXILIAR DE DETALHAMENTO DA DESPESA

Lei: 351, Data: 16/12/2024

| | | |
|---------|----|---------------------------------------|
| PODER | 02 | PODER EXECUTIVO |
| ORGÃO | 11 | FUNDO MUNICIPAL DE ASSISTENCIA SOCIAL |
| UNIDADE | 01 | FUNDO MUNICIPAL DE ASSISTENCIA SOCIAL |

| Aplicacao Programada | Proj/Ativ | Finalidade | Categoria | Detalhada | TotalGrupo | Total Categ. | Total Func. |
|---|---|------------------|--------------|------------|------------|--------------|-------------|
| | | F.R. - C.A. | | | | | |
| CONST.E REFORMA DO CENTRO DE CONVIVENCIA DO IDOSO | 08.241.1053.1071.0000 | | | | | | 10.000,00 |
| 4 | DESPESAS DE CAPIT | | | | | 10.000,00 | |
| 4 | INVESTIMENTOS | | | | 10.000,00 | | |
| | OBRAS E INSTALAÇÕES | 1.500.00.999.000 | 4.4.90.51.00 | 10.000,00 | | | |
| MANUTENCAO DO PROGRAMA DE AMPARO AO IDOSO | 08.241.1053.2012.0000 | | | | | | 69.000,00 |
| 3 | DESPESAS CORREN' | | | | | 64.000,00 | |
| 1 | PESSOAL E ENCARGOS SOCIAIS | | | | 10.000,00 | | |
| | VENCIMENTOS E VANTAGENS FIXAS - PESSOAL CIVIL | 1.660.04.999.000 | 3.1.90.11.00 | 10.000,00 | | | |
| 3 | OUTRAS DESPESAS CORRENTES | | | | 54.000,00 | | |
| | DIÁRIAS - CIVIL | 1.660.04.999.000 | 3.3.90.14.00 | 8.000,00 | | | |
| | MATERIAL DE CONSUMO | 1.660.04.999.000 | 3.3.90.30.00 | 10.000,00 | | | |
| | MATERIAL, BEM OU SERVIÇO PARA DISTRIBUIÇÃO GRATUITA | 1.660.04.999.000 | 3.3.90.32.00 | 8.000,00 | | | |
| | OUTROS SERVIÇOS DE TERCEIROS - PESSOA FÍSICA | 1.660.04.999.000 | 3.3.90.36.00 | 10.000,00 | | | |
| | OUTROS SERVIÇOS DE TERCEIROS - PESSOA JURÍDICA | 1.660.04.999.000 | 3.3.90.39.00 | 10.000,00 | | | |
| | OUTROS AUXÍLIOS FINANCEIROS A PESSOAS FÍSICAS | 1.660.04.999.000 | 3.3.90.48.00 | 8.000,00 | | | |
| 4 | DESPESAS DE CAPIT | | | | | 5.000,00 | |
| 4 | INVESTIMENTOS | | | | 5.000,00 | | |
| | EQUIPAMENTOS E MATERIAL PERMANENTE | 1.660.04.999.000 | 4.4.90.52.00 | 5.000,00 | | | |
| MANUTENCAO DO CONSELHO TUTELAR | 08.243.1029.2050.0000 | | | | | | 285.000,00 |
| 3 | DESPESAS CORREN' | | | | | 270.000,00 | |
| 1 | PESSOAL E ENCARGOS SOCIAIS | | | | 220.000,00 | | |
| | VENCIMENTOS E VANTAGENS FIXAS - PESSOAL CIVIL | 1.500.00.999.000 | 3.1.90.11.00 | 210.000,00 | | | |
| | OBRIGAÇÕES PATRONAIS | 1.500.00.999.000 | 3.1.90.13.00 | 10.000,00 | | | |
| 3 | OUTRAS DESPESAS CORRENTES | | | | 50.000,00 | | |
| | DIÁRIAS - CIVIL | 1.500.00.999.000 | 3.3.90.14.00 | 8.000,00 | | | |
| | MATERIAL DE CONSUMO | 1.500.00.999.000 | 3.3.90.30.00 | 17.000,00 | | | |
| | OUTROS SERVIÇOS DE TERCEIROS - PESSOA FÍSICA | 1.500.00.999.000 | 3.3.90.36.00 | 10.000,00 | | | |
| | OUTROS SERVIÇOS DE TERCEIROS - PESSOA JURÍDICA | 1.500.00.999.000 | 3.3.90.39.00 | 15.000,00 | | | |
| 4 | DESPESAS DE CAPIT | | | | | 15.000,00 | |
| 4 | INVESTIMENTOS | | | | 15.000,00 | | |
| | EQUIPAMENTOS E MATERIAL PERMANENTE | 1.500.00.999.000 | 4.4.90.52.00 | 15.000,00 | | | |
| CONSELHO MUNICIPAL DA CRIANÇA E ADOLESCENTE | 08.243.1029.2114.0000 | | | | | | 35.000,00 |
| 3 | DESPESAS CORREN' | | | | | 25.000,00 | |
| 3 | OUTRAS DESPESAS CORRENTES | | | | 25.000,00 | | |
| | MATERIAL DE CONSUMO | 1.500.00.999.000 | 3.3.90.30.00 | 5.000,00 | | | |
| | OUTROS SERVIÇOS DE TERCEIROS - PESSOA FÍSICA | 1.500.00.999.000 | 3.3.90.36.00 | 10.000,00 | | | |
| | OUTROS SERVIÇOS DE TERCEIROS - PESSOA JURÍDICA | 1.500.00.999.000 | 3.3.90.39.00 | 10.000,00 | | | |
| 4 | DESPESAS DE CAPIT | | | | | 10.000,00 | |
| 4 | INVESTIMENTOS | | | | 10.000,00 | | |
| | EQUIPAMENTOS E MATERIAL PERMANENTE | 1.500.00.999.000 | 4.4.90.52.00 | 10.000,00 | | | |
| AQUISICAO DE VEICULO | 08.244.1015.1004.0000 | | | | | | 10.000,00 |
| 4 | DESPESAS DE CAPIT | | | | | 10.000,00 | |
| 4 | INVESTIMENTOS | | | | 10.000,00 | | |
| | EQUIPAMENTOS E MATERIAL PERMANENTE | 1.500.00.999.000 | 4.4.90.52.00 | 10.000,00 | | | |

QUADRO AUXILIAR DE DETALHAMENTO DA DESPESA

Lei: 351, Data: 16/12/2024

| | | |
|---------|----|--|
| PODER | 02 | PODER EXECUTIVO |
| ORGÃO | 11 | FUNDO MUNICIPAL DE ASSISTENCIA SOCIAL |
| UNIDADE | 02 | PROGRAMAS ESPECIAIS DA ASSITENCIA SOCIAL |

| Aplicacao Programada | Proj/Ativ | Finalidade | Categoria | Detalhada | TotalGrupo | Total Categ. | Total Func. |
|---|---|------------------|--------------|------------|--------------|--------------|--------------|
| F.R. - C.A. | | | | | | | |
| PROGRAMA PRIMEIRA INFANCIA DO SUAS - CRIANÇA FELIZ | 08.243.1029.2104.0000 | | | | | | 174.000,00 |
| 3 | DESPESAS CORREN' | | | | | 174.000,00 | |
| 1 | PESSOAL E ENCARGOS SOCIAIS | | | | 131.000,00 | | |
| | CONTRATAÇÃO POR TEMPO DETERMINADO | 1.660.04.999.000 | 3.1.90.04.00 | 1.000,00 | | | |
| | VENCIMENTOS E VANTAGENS FIXAS - PESSOAL CIVIL | 1.660.04.999.000 | 3.1.90.11.00 | 120.000,00 | | | |
| | OBRIGAÇÕES PATRONAIS | 1.660.04.999.000 | 3.1.90.13.00 | 10.000,00 | | | |
| 3 | OUTRAS DESPESAS CORRENTES | | | | 43.000,00 | | |
| | DIÁRIAS - CIVIL | 1.660.04.999.000 | 3.3.90.14.00 | 10.000,00 | | | |
| | MATERIAL DE CONSUMO | 1.660.04.999.000 | 3.3.90.30.00 | 5.000,00 | | | |
| | MATERIAL, BEM OU SERVIÇO PARA DISTRIBUIÇÃO GRATUITA | 1.660.04.999.000 | 3.3.90.32.00 | 1.000,00 | | | |
| | PASSAGENS E DESPESAS COM LOCOMOÇÃO | 1.660.04.999.000 | 3.3.90.33.00 | 1.000,00 | | | |
| | OUTROS SERVIÇOS DE TERCEIROS - PESSOA FÍSICA | 1.660.04.999.000 | 3.3.90.36.00 | 20.000,00 | | | |
| | OUTROS SERVIÇOS DE TERCEIROS - PESSOA JURÍDICA | 1.660.04.999.000 | 3.3.90.39.00 | 6.000,00 | | | |
| CONST.REFORMA E AMPLIACAO DO CENTRO DE MULTIPLO-USO | 08.244.1039.1070.0000 | | | | | | 10.000,00 |
| 4 | DESPESAS DE CAPIT | | | | | 10.000,00 | |
| 4 | INVESTIMENTOS | | | | 10.000,00 | | |
| | OBRAS E INSTALAÇÕES | 1.660.04.999.000 | 4.4.90.51.00 | 10.000,00 | | | |
| MANUTENCAO DO FUNDO MUNICIPAL DE ASSISTENCIA SOCIAL | 08.244.1039.2016.0000 | | | | | | 3.000,00 |
| 3 | DESPESAS CORREN' | | | | | 3.000,00 | |
| 1 | PESSOAL E ENCARGOS SOCIAIS | | | | 3.000,00 | | |
| | CONTRIBUIÇÕES PATRONAIS | 1.660.05.999.002 | 3.1.91.13.00 | 3.000,00 | | | |
| MANUTENCAO DO PROGRAMA DE PROTECAO SOCIAL BASICA | 08.244.1039.2018.0000 | | | | | | 1.943.000,00 |
| 3 | DESPESAS CORREN' | | | | | 1.573.000,00 | |
| 1 | PESSOAL E ENCARGOS SOCIAIS | | | | 355.000,00 | | |
| | CONTRATAÇÃO POR TEMPO DETERMINADO | 1.660.04.999.000 | 3.1.90.04.00 | 35.000,00 | | | |
| | VENCIMENTOS E VANTAGENS FIXAS - PESSOAL CIVIL | 1.660.04.999.000 | 3.1.90.11.00 | 120.000,00 | | | |
| | OBRIGAÇÕES PATRONAIS | 1.660.04.999.000 | 3.1.90.13.00 | 200.000,00 | | | |
| 3 | OUTRAS DESPESAS CORRENTES | | | | 1.218.000,00 | | |
| | DIÁRIAS - CIVIL | 1.660.04.999.000 | 3.3.90.14.00 | 15.000,00 | | | |
| | MATERIAL DE CONSUMO | 1.660.04.999.000 | 3.3.90.30.00 | 450.000,00 | | | |
| | PREMIAÇÕES CULTURAIS, ARTÍSTICAS, CIENTÍFICAS, DESPORTI | 1.660.04.999.000 | 3.3.90.31.00 | 1.000,00 | | | |
| | MATERIAL, BEM OU SERVIÇO PARA DISTRIBUIÇÃO GRATUITA | 1.660.04.999.000 | 3.3.90.32.00 | 5.000,00 | | | |
| | OUTROS SERVIÇOS DE TERCEIROS - PESSOA FÍSICA | 1.660.04.999.000 | 3.3.90.36.00 | 30.000,00 | | | |
| | OUTROS SERVIÇOS DE TERCEIROS - PESSOA JURÍDICA | 1.660.04.999.000 | 3.3.90.39.00 | 700.000,00 | | | |
| | SERVIÇOS DE TECNOLOGIA DA INFORMAÇÃO E COMUNICAÇÃO | 1.660.04.999.000 | 3.3.90.40.00 | 2.000,00 | | | |
| | OBRIGAÇÕES TRIBUTÁRIAS E CONTRIBUTIVAS | 1.660.00.999.000 | 3.3.90.47.00 | 10.000,00 | | | |
| | OUTROS AUXÍLIOS FINANCEIROS A PESSOAS FÍSICAS | 1.660.04.999.000 | 3.3.90.48.00 | 5.000,00 | | | |
| 4 | DESPESAS DE CAPIT | | | | | 370.000,00 | |
| 4 | INVESTIMENTOS | | | | 370.000,00 | | |
| | EQUIPAMENTOS E MATERIAL PERMANENTE | 1.660.04.999.000 | 4.4.90.52.00 | 370.000,00 | | | |
| MANUTENCAO DO PROGRAMA DE PROTECAO SOCIAL ESPECIAL | 08.244.1039.2019.0000 | | | | | | 43.000,00 |
| 3 | DESPESAS CORREN' | | | | | 42.000,00 | |



PREFEITURA MUNICIPAL DE AROAZES

CENTRO - CNPJ:06554984/0001-39

Orçamento Programa - Exercício de 2026

Page 51

QUADRO AUXILIAR DE DETALHAMENTO DA DESPESA

Lei: 351, Data: 16/12/2024

| PODER | 02 | PODER EXECUTIVO | | | | | | |
|--|---|--|-----------------------|-----------|-----------|------------|--------------|-------------|
| ORGÃO | 11 | FUNDO MUNICIPAL DE ASSISTENCIA SOCIAL | | | | | | |
| UNIDADE | 02 | PROGRAMAS ESPECIAIS DA ASSITENCIA SOCIAL | | | | | | |
| Aplicacao Programada | | Proj/Ativ | Finalidade | Categoria | Detalhada | TotalGrupo | Total Categ. | Total Func. |
| | | | F.R. - C.A. | | | | | |
| MANUTENCAO DO PROGRAMA DE PROTECAO SOCIAL ESPECIAL | | | 08.244.1039.2019.0000 | | | | | 43.000,00 |
| 3 | DESPESAS CORREN' | | | | | | 42.000,00 | |
| 1 | PESSOAL E ENCARGOS SOCIAIS | | | | | 12.000,00 | | |
| | VENCIMENTOS E VANTAGENS FIXAS - PESSOAL CIVIL | 1.660.04.999.000 | 3.1.90.11.00 | | 10.000,00 | | | |
| | OBRIGAÇÕES PATRONAIS | 1.660.04.999.000 | 3.1.90.13.00 | | 2.000,00 | | | |
| 3 | OUTRAS DESPESAS CORRENTES | | | | | 30.000,00 | | |
| | DIÁRIAS - CIVIL | 1.660.04.999.000 | 3.3.90.14.00 | | 1.000,00 | | | |
| | MATERIAL DE CONSUMO | 1.660.04.999.000 | 3.3.90.30.00 | | 8.000,00 | | | |
| | PREMIAÇÕES CULTURAIS, ARTÍSTICAS, CIENTÍFICAS, DESPORTI | 1.660.04.999.000 | 3.3.90.31.00 | | 1.000,00 | | | |
| | MATERIAL, BEM OU SERVIÇO PARA DISTRIBUIÇÃO GRATUITA | 1.660.04.999.000 | 3.3.90.32.00 | | 5.000,00 | | | |
| | OUTROS SERVIÇOS DE TERCEIROS - PESSOA FÍSICA | 1.660.04.999.000 | 3.3.90.36.00 | | 5.000,00 | | | |
| | OUTROS SERVIÇOS DE TERCEIROS - PESSOA JURÍDICA | 1.660.04.999.000 | 3.3.90.39.00 | | 3.000,00 | | | |
| | SERVIÇOS DE TECNOLOGIA DA INFORMAÇÃO E COMUNICAÇÃO | 1.660.04.999.000 | 3.3.90.40.00 | | 2.000,00 | | | |
| | OUTROS AUXÍLIOS FINANCEIROS A PESSOAS FÍSICAS | 1.660.04.999.000 | 3.3.90.48.00 | | 5.000,00 | | | |
| 4 | DESPESAS DE CAPIT | | | | | | 1.000,00 | |
| 4 | INVESTIMENTOS | | | | | 1.000,00 | | |
| | EQUIPAMENTOS E MATERIAL PERMANENTE | 1.660.04.999.000 | 4.4.90.52.00 | | 1.000,00 | | | |
| MANUTENCAO DO PROGRAMAS I.G.D.B.F | | | 08.244.1039.2020.0000 | | | | | 130.000,00 |
| 3 | DESPESAS CORREN' | | | | | | 115.000,00 | |
| 1 | PESSOAL E ENCARGOS SOCIAIS | | | | | 20.000,00 | | |
| | VENCIMENTOS E VANTAGENS FIXAS - PESSOAL CIVIL | 1.660.04.999.000 | 3.1.90.11.00 | | 15.000,00 | | | |
| | OBRIGAÇÕES PATRONAIS | 1.660.04.999.000 | 3.1.90.13.00 | | 5.000,00 | | | |
| 3 | OUTRAS DESPESAS CORRENTES | | | | | 95.000,00 | | |
| | DIÁRIAS - CIVIL | 1.660.04.999.000 | 3.3.90.14.00 | | 15.000,00 | | | |
| | MATERIAL DE CONSUMO | 1.660.04.999.000 | 3.3.90.30.00 | | 20.000,00 | | | |
| | MATERIAL, BEM OU SERVIÇO PARA DISTRIBUIÇÃO GRATUITA | 1.660.04.999.000 | 3.3.90.32.00 | | 10.000,00 | | | |
| | OUTROS SERVIÇOS DE TERCEIROS - PESSOA FÍSICA | 1.660.04.999.000 | 3.3.90.36.00 | | 28.000,00 | | | |
| | OUTROS SERVIÇOS DE TERCEIROS - PESSOA JURÍDICA | 1.660.04.999.000 | 3.3.90.39.00 | | 10.000,00 | | | |
| | SERVIÇOS DE TECNOLOGIA DA INFORMAÇÃO E COMUNICAÇÃO | 1.660.04.999.000 | 3.3.90.40.00 | | 2.000,00 | | | |
| | OUTROS AUXÍLIOS FINANCEIROS A PESSOAS FÍSICAS | 1.660.04.999.000 | 3.3.90.48.00 | | 10.000,00 | | | |
| 4 | DESPESAS DE CAPIT | | | | | | 15.000,00 | |
| 4 | INVESTIMENTOS | | | | | 15.000,00 | | |
| | EQUIPAMENTOS E MATERIAL PERMANENTE | 1.660.04.999.000 | 4.4.90.52.00 | | 15.000,00 | | | |
| MANUTENÇÃO DO C.R.A.S | | | 08.244.1039.2049.0000 | | | | | 98.000,00 |
| 3 | DESPESAS CORREN' | | | | | | 68.000,00 | |
| 3 | OUTRAS DESPESAS CORRENTES | | | | | 68.000,00 | | |
| | MATERIAL DE CONSUMO | 1.660.04.999.000 | 3.3.90.30.00 | | 20.000,00 | | | |
| | OUTROS SERVIÇOS DE TERCEIROS - PESSOA FÍSICA | 1.660.04.999.000 | 3.3.90.36.00 | | 30.000,00 | | | |
| | OUTROS SERVIÇOS DE TERCEIROS - PESSOA JURÍDICA | 1.660.04.999.000 | 3.3.90.39.00 | | 18.000,00 | | | |
| 4 | DESPESAS DE CAPIT | | | | | | 30.000,00 | |
| 4 | INVESTIMENTOS | | | | | 30.000,00 | | |
| | EQUIPAMENTOS E MATERIAL PERMANENTE | 1.660.04.999.000 | 4.4.90.52.00 | | 30.000,00 | | | |
| MANUTENÇÃO DO PROGRAMA ACESSUAS | | | 08.244.1039.2097.0000 | | | | | 136.000,00 |
| 3 | DESPESAS CORREN' | | | | | | 121.000,00 | |
| 1 | PESSOAL E ENCARGOS SOCIAIS | | | | | 15.000,00 | | |
| | VENCIMENTOS E VANTAGENS FIXAS - PESSOAL CIVIL | 1.660.04.999.000 | 3.1.90.11.00 | | 10.000,00 | | | |
| | OBRIGAÇÕES PATRONAIS | 1.660.04.999.000 | 3.1.90.13.00 | | 5.000,00 | | | |

**PREFEITURA MUNICIPAL DE AROAZES**

CENTRO - CNPJ:06554984/0001-39

Orçamento Programa - Exercício de 2026

Page 52

QUADRO AUXILIAR DE DETALHAMENTO DA DESPESA

Lei: 351, Data: 16/12/2024

| | | |
|---------|----|--|
| PODER | 02 | PODER EXECUTIVO |
| ORGÃO | 11 | FUNDO MUNICIPAL DE ASSISTENCIA SOCIAL |
| UNIDADE | 02 | PROGRAMAS ESPECIAIS DA ASSITENCIA SOCIAL |

| Aplicacao Programada | Proj/Ativ | Finalidade | Categoria | Detalhada | TotalGrupo | Total Categ. | Total Func. |
|----------------------|-----------|-------------|-----------|-----------|------------|--------------|-------------|
| | | F.R. - C.A. | | | | | |

| | | | | | | | |
|---|-----------------------|--------------|-----------|--|------------|------------|------------|
| MANUTENÇÃO DO PROGRAMA ACESSUAS | 08.244.1039.2097.0000 | | | | | | 136.000,00 |
| 3 DESPESAS CORREN' | | | | | | 121.000,00 | |
| 3 OUTRAS DESPESAS CORRENTES | | | | | 106.000,00 | | |
| DIÁRIAS - CIVIL | 1.660.04.999.000 | 3.3.90.14.00 | 15.000,00 | | | | |
| MATERIAL DE CONSUMO | 1.660.04.999.000 | 3.3.90.30.00 | 20.000,00 | | | | |
| PREMIAÇÕES CULTURAIS, ARTÍSTICAS, CIENTÍFICAS, DESPORTI | 1.660.04.999.000 | 3.3.90.31.00 | 1.000,00 | | | | |
| MATERIAL, BEM OU SERVIÇO PARA DISTRIBUIÇÃO GRATUITA | 1.660.04.999.000 | 3.3.90.32.00 | 5.000,00 | | | | |
| OUTROS SERVIÇOS DE TERCEIROS - PESSOA FÍSICA | 1.660.04.999.000 | 3.3.90.36.00 | 30.000,00 | | | | |
| OUTROS SERVIÇOS DE TERCEIROS - PESSOA JURÍDICA | 1.660.04.999.000 | 3.3.90.39.00 | 30.000,00 | | | | |
| OUTROS AUXÍLIOS FINANCEIROS A PESSOAS FÍSICAS | 1.660.04.999.000 | 3.3.90.48.00 | 5.000,00 | | | | |
| 4 DESPESAS DE CAPIT | | | | | | 15.000,00 | |
| 4 INVESTIMENTOS | | | | | 15.000,00 | | |
| EQUIPAMENTOS E MATERIAL PERMANENTE | 1.660.04.999.000 | 4.4.90.52.00 | 15.000,00 | | | | |
| MANUTENÇÃO DO PROGRAMAS IGD- SUAS | 08.244.1039.2099.0000 | | | | | | 130.000,00 |
| 3 DESPESAS CORREN' | | | | | | 115.000,00 | |
| 1 PESSOAL E ENCARGOS SOCIAIS | | | | | 20.000,00 | | |
| VENCIMENTOS E VANTAGENS FIXAS - PESSOAL CIVIL | 1.660.04.999.000 | 3.1.90.11.00 | 15.000,00 | | | | |
| OBRIGAÇÕES PATRONAIS | 1.660.04.999.000 | 3.1.90.13.00 | 5.000,00 | | | | |
| 3 OUTRAS DESPESAS CORRENTES | | | | | 95.000,00 | | |
| DIÁRIAS - CIVIL | 1.660.04.999.000 | 3.3.90.14.00 | 15.000,00 | | | | |
| MATERIAL DE CONSUMO | 1.660.04.999.000 | 3.3.90.30.00 | 20.000,00 | | | | |
| MATERIAL, BEM OU SERVIÇO PARA DISTRIBUIÇÃO GRATUITA | 1.660.04.999.000 | 3.3.90.32.00 | 10.000,00 | | | | |
| OUTROS SERVIÇOS DE TERCEIROS - PESSOA FÍSICA | 1.660.04.999.000 | 3.3.90.36.00 | 30.000,00 | | | | |
| OUTROS SERVIÇOS DE TERCEIROS - PESSOA JURÍDICA | 1.660.04.999.000 | 3.3.90.39.00 | 10.000,00 | | | | |
| OUTROS AUXÍLIOS FINANCEIROS A PESSOAS FÍSICAS | 1.660.04.999.000 | 3.3.90.48.00 | 10.000,00 | | | | |
| 4 DESPESAS DE CAPIT | | | | | | 15.000,00 | |
| 4 INVESTIMENTOS | | | | | 15.000,00 | | |
| EQUIPAMENTOS E MATERIAL PERMANENTE | 1.660.04.999.000 | 4.4.90.52.00 | 15.000,00 | | | | |
| ASSISTENCIA COMUNITARIA | 08.244.1039.2115.0000 | | | | | | 52.000,00 |
| 3 DESPESAS CORREN' | | | | | | 52.000,00 | |
| 3 OUTRAS DESPESAS CORRENTES | | | | | 52.000,00 | | |
| MATERIAL DE CONSUMO | 1.661.05.999.000 | 3.3.90.30.00 | 20.000,00 | | | | |
| OUTROS SERVIÇOS DE TERCEIROS - PESSOA FÍSICA | 1.661.05.999.000 | 3.3.90.36.00 | 20.000,00 | | | | |
| OUTROS SERVIÇOS DE TERCEIROS - PESSOA JURÍDICA | 1.661.05.999.000 | 3.3.90.39.00 | 12.000,00 | | | | |

| | | | | | | | |
|-------|--|--|--|--|--|--|--------------|
| TOTAL | | | | | | | 2.719.000,00 |
|-------|--|--|--|--|--|--|--------------|



PREFEITURA MUNICIPAL DE AROAZES

CENTRO - CNPJ:06554984/0001-39

Orçamento Programa - Exercício de 2026

Page 55

QUADRO AUXILIAR DE DETALHAMENTO DA DESPESA

Lei: 351, Data: 16/12/2024

| | | |
|---------|----|-----------------------------------|
| PODER | 02 | PODER EXECUTIVO |
| ORGÃO | 14 | SECRETARIA DE CULTURA E JUVENTUDE |
| UNIDADE | 00 | SECRETARIA DE CULTURA E JUVENTUDE |

| Aplicacao Programada | Proj/Ativ | Finalidade | Categoria | Detalhada | TotalGrupo | Total Categ. | Total Func. |
|----------------------|-----------|-------------|-----------|-----------|------------|--------------|-------------|
| | | F.R. - C.A. | | | | | |

| | | | | | | | |
|--|-----------------------|------------------|--------------|-----------|------------|------------|------------|
| MANUTENÇÃO DO SETOR DE CULTURA | 13.392.1130.2123.0000 | | | | | | 310.000,00 |
| 3 DESPESAS CORREN' | | | | | | 250.000,00 | |
| 3 OUTRAS DESPESAS CORRENTES | | | | | 250.000,00 | | |
| MATERIAL DE CONSUMO | | 1.715.00.999.000 | 3.3.90.30.00 | 30.000,00 | | | |
| MATERIAL DE CONSUMO | | 1.716.00.999.000 | 3.3.90.30.00 | 30.000,00 | | | |
| OUTROS SERVIÇOS DE TERCEIROS - PESSOA FÍSICA | | 1.715.00.999.000 | 3.3.90.36.00 | 60.000,00 | | | |
| OUTROS SERVIÇOS DE TERCEIROS - PESSOA FÍSICA | | 1.716.00.999.000 | 3.3.90.36.00 | 60.000,00 | | | |
| OUTROS SERVIÇOS DE TERCEIROS - PESSOA JURÍDICA | | 1.715.00.999.000 | 3.3.90.39.00 | 30.000,00 | | | |
| OUTROS SERVIÇOS DE TERCEIROS - PESSOA JURÍDICA | | 1.716.00.999.000 | 3.3.90.39.00 | 30.000,00 | | | |
| DESPESAS DE EXERCÍCIOS ANTERIORES | | 1.715.00.999.000 | 3.3.90.92.00 | 5.000,00 | | | |
| DESPESAS DE EXERCÍCIOS ANTERIORES | | 1.716.00.999.000 | 3.3.90.92.00 | 5.000,00 | | | |
| 4 DESPESAS DE CAPIT | | | | | | 60.000,00 | |
| 4 INVESTIMENTOS | | | | | 60.000,00 | | |
| EQUIPAMENTOS E MATERIAL PERMANENTE | | 1.715.00.999.000 | 4.4.90.52.00 | 30.000,00 | | | |
| EQUIPAMENTOS E MATERIAL PERMANENTE | | 1.716.00.999.000 | 4.4.90.52.00 | 30.000,00 | | | |

| | | | | | | | |
|-------|--|--|--|--|--|--|------------|
| TOTAL | | | | | | | 310.000,00 |
|-------|--|--|--|--|--|--|------------|



PREFEITURA MUNICIPAL DE AROAZES

CENTRO - CNPJ:06554984/0001-39

Orçamento Programa - Exercício de 2026

Page 57

QUADRO AUXILIAR DE DETALHAMENTO DA DESPESA

Lei: 351, Data: 16/12/2024

| | | |
|---------|----|-----------------------------------|
| PODER | 02 | PODER EXECUTIVO |
| ORGÃO | 14 | SECRETARIA DE CULTURA E JUVENTUDE |
| UNIDADE | 02 | SETOR DE JUVENTUDE |

| Aplicacao Programada | Proj/Ativ | Finalidade | Categoria | Detalhada | TotalGrupo | Total Categ. | Total Func. |
|----------------------------------|--|------------------|--------------|-----------|------------|--------------|-------------|
| | | F.R. - C.A. | | | | | |
| MANUTENÇÃO DO SETOR DE JUVENTUDE | 13.392.1029.2124.0000 | | | | | | 40.000,00 |
| 3 | DESPESAS CORREN' | | | | | 30.000,00 | |
| 3 | OUTRAS DESPESAS CORRENTES | | | | 30.000,00 | | |
| | MATERIAL DE CONSUMO | 1.500.00.999.000 | 3.3.90.30.00 | 10.000,00 | | | |
| | OUTROS SERVIÇOS DE TERCEIROS - PESSOA FÍSICA | 1.500.00.999.000 | 3.3.90.36.00 | 10.000,00 | | | |
| | OUTROS SERVIÇOS DE TERCEIROS - PESSOA JURÍDICA | 1.500.00.999.000 | 3.3.90.39.00 | 10.000,00 | | | |
| 4 | DESPESAS DE CAPIT | | | | | 10.000,00 | |
| 4 | INVESTIMENTOS | | | | 10.000,00 | | |
| | EQUIPAMENTOS E MATERIAL PERMANENTE | 1.500.00.999.000 | 4.4.90.52.00 | 10.000,00 | | | |
| TOTAL | | | | | | | 40.000,00 |

MANOEL PORTELA DE CARVALHO NETO
PREFEITO MUNICIPAL
07571575303

EVANDRO PINHEIRO MENDES
CONTADOR CRC PI 06379/O
15101720330



PREFEITURA MUNICIPAL DE AROAZES

CENTRO

06554984/0001-39

Exercício:

2026

Lei: 351, Data: 16/12/2024

(Art.2º - § 1º da Lei 4.320/64)

CONSOLIDADO

1 of 1

DEMONSTRATIVO GERAL DA RECEITA POR FONTES E DAS DESPESAS POR FUNÇÕES DO GOVERNO

| RECEITA | | | DESPESA | | |
|---|---------------|----------------------|-------------------------|-----------|----------------------|
| TITULOS | Saldo R\$ | Saldo R\$ | TITULOS | Saldo R\$ | Saldo R\$ |
| RECEITAS CORRENTES. | | 72.039.300,00 | Legislativa | | 1.600.000,00 |
| RECEITAS CORRENTES. (INTRA) | | 1.530.900,00 | Judiciária | | 125.000,00 |
| DEDUÇÕES DA RECEITA CORRENTE | | -2.515.000,00 | Administração | | 9.421.000,00 |
| RECEITAS DE CAPITAL | | 1.540.000,00 | Assistência Social | | 3.623.000,00 |
| RECEITAS CORRENTES | | | Previdência Social | | 4.659.200,00 |
| IMPOSTOS, TAXAS E CONTRIBUIÇÕES DE MELHORIA | 3.934.000,00 | | Saúde | | 18.590.000,00 |
| CONTRIBUIÇÕES | 1.493.300,00 | | Educação | | 22.359.000,00 |
| RECEITA PATRIMONIAL | 974.000,00 | | Cultura | | 1.391.000,00 |
| RECEITA DE SERVIÇOS | 20.000,00 | | Direitos da Cidadania | | 15.000,00 |
| TRANSFERÊNCIAS CORRENTES | 64.528.000,00 | | Urbanismo | | 4.090.000,00 |
| OUTRAS RECEITAS CORRENTES | 1.090.000,00 | | Habitação | | 1.202.000,00 |
| RECEITAS DE CAPITAL | | | Saneamento | | 310.000,00 |
| OPERAÇÕES DE CRÉDITO | 1.280.000,00 | | Gestão Ambiental | | 587.000,00 |
| ALIENAÇÃO DE BENS | 40.000,00 | | Agricultura | | 740.000,00 |
| TRANSFERÊNCIAS DE CAPITAL | 220.000,00 | | Comunicações | | 15.000,00 |
| RECEITAS CORRENTES - INTRA-ORÇAMENTARIAS | | | Energia | | 1.610.000,00 |
| RECEITAS CORRENTES. (INTRA) | 1.530.900,00 | | Transporte | | 956.000,00 |
| DEDUÇÕES DA RECEITA CORRENTE | | | Desporto e Lazer | | 662.000,00 |
| (R) DEDUÇÕES DA RECEITA | -2.515.000,00 | | Encargos Especiais | | 310.000,00 |
| TOTAL | | 72.595.200,00 | Reserva de Contingência | | 330.000,00 |
| | | | TOTAL | | 72.595.200,00 |

MEN
MANOEL PORTELA DE CARVALHO NETO
PREFEITO MUNICIPAL
07571575303

Evandro Pinheiro Mendes
EVANDRO PINHEIRO MENDES
CONTADOR CRC PI 06379/O
15101720330