

Lei Nº 295/2023

Cocal de Telha-PI, 26 de outubro de 2023.

**Estima a receita e fixa a despesa do Município de Cocal de Telha
– PI para o exercício de 2024.**

A Prefeita do Município de Cocal de Telha - PI,

Faço saber que a Câmara Municipal aprovou e eu sanciono e promulgo a seguinte lei;

Art. 1º. O orçamento do Município de Cocal de Telha – PI para o exercício de 2023, estima a Receita e fixa a Despesa em R\$ 26.231.840,84 (vinte e seis milhões e duzentos e trinta e um mil e oitocentos e quarenta reais e oitenta e quatro centavos) sendo:

I - Orçamento Fiscal em R\$ 19.425.490,08 (dezenove milhões e quatrocentos e vinte e cinco mil e quatrocentos e noventa e oito centavos);

II - Orçamento da Seguridade Social em R\$ 6.700.880,76 (seis milhões e setecentos mil e oitocentos e oitenta reais e setenta e seis centavos);

III - Orçamento de Investimento da Prefeitura em R\$ 105.470,00 (cento e cinco mil e quatrocentos e setenta reais).

Art. 2º. A receita será arrecadada na forma da legislação vigente e das especificações constantes dos quadros integrantes desta Lei observando o seguinte desdobramento:

Sumário Geral da Receita por Fontes (Lei 4.320, art. 2º, § 1º, I)

I - Administração Direta:		
Receitas Correntes	Subtotal (1)	24.120.644,23
Receita Tributária		766.758,42
Receita de Contribuições		258.852,00
Receita Patrimonial		123.627,80
Receita de Serviços		12.942,60
Transferências Correntes		22.957.168,85
Outras Receitas Correntes		1.294,26
Receita de Capital	Subtotal (2)	2.111.196,91
Alienação de Bens		25.885,20
Transferência de Capital		2.085.311,71
	Subtotal (3): 1+2	26.231.840,84
(-) III - Dedução da Receita	Subtotal (4)	-2.205.394,73
FUNDEB		-2.205.394,73
	Receita Total (3-4)	26.231.840,84

Prefeitura Municipal de Cocal de Telha-PI
Secretaria Municipal de Administração e Planejamento
Gabinete da Prefeita

Art. 3º. A despesa será realizada segundo a discriminação dos quadros integrantes desta Lei, com os seguintes desdobramentos:

Sumário Geral da Despesa por Funções (Lei 4.320, art.2º, § 1º, I)

I- Por Funções de Governo		
01 - Legislativa	R\$	1.102.559,53
04 - Administração	R\$	3.952.348,11
08 - Assistência Social	R\$	1.132.477,50
10 - Saúde	R\$	5.568.403,26
11 - Trabalho	R\$	11.648,34
12 - Educação	R\$	9.667.417,83
13 - Cultura	R\$	430.637,13
15 - Urbanismo	R\$	2.739.042,65
16 - Habitação	R\$	38.827,80
17 - Saneamento	R\$	129.426,00
18 - Gestão Ambiental	R\$	289.914,24
20 - Agricultura	R\$	235.555,32
26 - Transporte	R\$	12.942,60
27 - Desporto e Lazer	R\$	47.887,62
28 - Encargos Especiais	R\$	676.025,39
99 - Reserva de Contingência (Geral)	R\$	196.727,52
Total R\$		26.231.840,84
II - Por Órgão da Administração		
01.01 - Poder Legislativo - Câmara Municipal	R\$	1.102.559,53
02.01 - Secretaria Munic. De Finanças	R\$	1.548.447,79
02.02 - Secretaria Munic. De Administração e Planejamento	R\$	3.205.468,93
02.03 - Secretaria Munic. De Esporte e Lazer	R\$	34.945,02
02.04 - Secretaria Munic. De Infraestrutura	R\$	3.254.158,13
02.05 - Secretaria Munic. De Educação	R\$	1.891.353,23
02.06 - Fundo De Manut e Desenvolvi Da Educação Básica - Fundeb	R\$	7.776.064,60
02.07 - Secretaria Munic. De Saúde	R\$	119.658,00
02.08 - Secretaria Munic. De Agricultura	R\$	319.682,22
02.09 - Fundo Munic. De Saúde	R\$	5.409.209,28
02.10 - Secretaria Munic. De Ação Social e Cidadania	R\$	318.387,96
02.11 - Fundo Munic. De Assistência Social	R\$	814.089,54
02.12 - Secretaria Munic. De Cultura	R\$	430.637,13
Total R\$		26.231.840,84

Art. 4º. Fica o Poder Executivo autorizado a:

I - Abrir créditos suplementares até o limite de 50% (cinquenta por cento) da despesa fixada no artigo 1º, utilizando, como fonte de cobertura, o superávit financeiro do exercício de 2023, os recursos provenientes do excesso de arrecadação e o produto de operações de créditos (art. 43, § 1º, I, II e IV, da Lei nº 4.320, de 1964).

II - Abrir créditos suplementares até o limite de 50% (cinquenta por cento) da despesa fixada no artigo 1º, utilizando, como fonte de cobertura, a anulação parcial ou total de dotações orçamentárias (inciso III do sobredito parágrafo).

Parágrafo único. Não onerarão o limite previsto no inciso I, os créditos destinados a:

- 1 - Suprir insuficiência nas dotações de despesas à conta de recursos vinculados;
- 2 - Suprir insuficiência nas dotações orçamentárias relativas a despesas à conta de receitas próprias de autarquias, fundações e empresas dependentes.

Art. 5º Prevalecerão os valores correntes consignados nos Anexos a esta Lei, no caso de divergências, de com a Lei de Diretrizes Orçamentárias e o Plano Plurianual (2020-2023).

Art. 6º Esta Lei entrará em vigor a partir de 1º de janeiro de 2024

GABINETE DA PREFEITA MUNICIPAL DE COCAL DE TELHA, ESTADO DO PIAUÍ, AOS
26 DIAS DO MÊS OUTUBRO DO ANO DE 2023.



KARYNE ARAGÃO CANSANÇÃO
Prefeita Municipal



Prefeitura Municipal de Cocal de Telha-PI
Secretaria Municipal de Administração e Planejamento
Gabinete da Prefeita

PREFEITURA MUNICIPAL DE COCAL DE TELHA

RUA FRANCISCO ALVES MENDES, 149 - CENTRO - CNPJ:01612574/0001-83

Orçamento Programa - Exercício de 2024

Anexo 01

DEMONSTRATIVO DA RECEITA E DESPESA SEGUNDO AS CATEGORIAS ECONOMICAS

(Inc.II, §1º, Art.2º)

Page 1

Lei: 256, Data: 30/11/2020

RECEITA	R\$	R\$
RECEITAS CORRENTES		
IMPOSTOS, TAXAS E CONTRIBUIÇÕES DE MELHORIA	766.758,42	
CONTRIBUIÇÕES	258.852,00	
RECEITA PATRIMONIAL	123.627,80	
RECEITA DE SERVIÇOS	12.942,60	
TRANSFERÊNCIAS CORRENTES	25.162.563,58	
OUTRAS RECEITAS CORRENTES	1.294,26	
(R) DEDUÇÕES DO FUNDEB	-2.205.394,73	
SUB TOTAL		24.120.643,93
TOTAL		24.120.643,93
SUPERAVIT DO ORCAMENTO CORRENTE		2.388.059,48
RECEITAS DE CAPITAL		
ALIENAÇÃO DE BENS	25.885,20	
TRANSFERÊNCIAS DE CAPITAL	2.085.311,71	
SUB TOTAL		2.111.196,91
TOTAL		4.499.256,39

RESUMO

RECEITAS CORRENTES.	26.326.038,66	
DEDUÇÕES DA RECEITA CORRENTE	-2.205.394,73	
RECEITAS DE CAPITAL	2.111.196,91	
TOTAL DE RECEITAS		26.231.840,84
TOTAL		26.231.840,84

DESPESA	R\$	R\$
DESPESAS CORRENTES		
PESSOAL E ENCARGOS SOCIAIS	12.776.394,51	
JUROS E ENCARGOS DA DÍVIDA	26.306,87	
OUTRAS DESPESAS CORRENTES	8.929.883,07	
SUB TOTAL		21.732.584,45
SUPERAVIT DO ORCAMENTO CORRENTE		2.388.059,48
TOTAL		24.120.643,93
DESPESAS DE CAPITAL		
INVESTIMENTOS	3.849.537,87	
AMORTIZAÇÃO DA DÍVIDA	452.991,00	
SUB TOTAL		4.302.528,87
RESERVA DE CONTINGENCIA		196.727,52
TOTAL		4.499.256,39

RESUMO

DESPESAS CORRENTES	21.732.584,45	
DESPESAS DE CAPITAL	4.302.528,87	
RESERVA DE CONTINGÊNCIA	196.727,52	
TOTAL DE DESPESA		26.231.840,84
TOTAL		26.231.840,84

PREFEITURA MUNICIPAL DE COCAL DE TELHA

RUA FRANCISCO ALVES MENDES, 149 - CENTRO - CNPJ:01612574/0001-83
Orçamento Programa - Exercício de 2024

Anexo 01

DEMONSTRATIVO DA RECEITA E DESPESA SEGUNDO AS CATEGORIAS ECONOMICAS

(Inc.II, §1º, Art.2º)

Page 2

Lei: 256, Data: 30/11/2020



KARYNE ARAGÃO CANSANÇÃO
PREFEITA
985.917.623-04



REBECA DA SILVA CARVALHO
SEC. DE FINANÇAS
043.841.493-44



CONPLAN 145/O
CONTABILIDADE
726.743.503-34

PREFEITURA MUNICIPAL DE COCAL DE TELHA

RUA FRANCISCO ALVES MENDES, 149 - CENTRO - CNPJ:01612574/0001-83

Anexo 02

Page 1

Orçamento Programa - Exercício de 2024

RECEITAS SEGUNDO AS CATEGORIAS ECONOMICAS

Lei: 256, Data: 30/11/2020

Código	Especificação	F.R.	Desdobramento	SubCategoria Fonte	Categoria Econômica
1000.00.0.0	RECEITAS CORRENTES.	0.000.000			26.326.038,66
1100.00.0.0	IMPOSTOS, TAXAS E CONTRIBUIÇÕES DE MELHORIA	0.000.000		766.758,42	
1110.00.0.0	IMPOSTOS	0.000.000		575.272,60	
1112.00.0.0	IMPOSTOS SOBRE O PATRIMÔNIO	0.000.000	77.655,60		
1112.50.0.0	IMPOSTO SOBRE A PROPRIEDADE PREDIAL E TERRITORIAL URBANA	0.000.000	64.713,00		
1112.50.0.1	IMPOSTO SOBRE A PROPRIEDADE PREDIAL E TERRITORIAL URBANA - P	1.500.00	64.713,00		
1112.53.0.0	IMPOSTOS SOBRE TRANSMISSÃO "INTER VIVOS" DE BENS IMOVEIS E D	0.000.000	12.942,60		
1112.53.0.1	IMPOSTOS SOBRE TRANSMISSÃO "INTER VIVOS" DE BENS IMOVEIS E D	1.500.00	12.942,60		
1113.00.0.0	IMPOSTOS SOBRE A RENDA E PROVENTOS DE QUALQUER NATUREZA	0.000.000	388.278,00		
1113.03.0.0	IMPOSTO SOBRE A RENDA - RETIDO NA FONTE	0.000.000	388.278,00		
1113.03.1.0	IMPOSTO SOBRE A RENDA - RETIDO NA FONTE - TRABALHO	0.000.000	388.278,00		
1113.03.1.1	IMPOSTO SOBRE A RENDA - RETIDO NA FONTE - TRABALHO - PRINCIP	1.500.00	388.278,00		
1114.00.0.0	IMPOSTOS SOBRE A PRODUÇÃO E CIRCULAÇÃO DE MERCADORIAS E SERV	0.000.000	109.339,00		
1114.51.0.0	IMPOSTOS SOBRE SERVIÇOS	0.000.000	109.339,00		
1114.51.1.0	IMPOSTO SOBRE SERVIÇOS DE QUALQUER NATUREZA - ISSQN	0.000.000	109.339,00		
1114.51.1.1	IMPOSTO SOBRE SERVIÇOS DE QUALQUER NATUREZA - ISSQN - PRINCI	1.500.00	109.339,00		
1120.00.0.0	TAXAS	0.000.000		191.485,82	
1121.00.0.0	TAXAS PELO EXERCÍCIO DO PODER DE POLÍCIA	0.000.000	9.059,82		
1121.01.0.0	TAXAS DE INSPEÇÃO, CONTROLE E FISCALIZAÇÃO	0.000.000	9.059,82		
1121.01.0.1	TAXAS DE INSPEÇÃO, CONTROLE E FISCALIZAÇÃO - PRINCIPAL	1.500.00	9.059,82		
1122.00.0.0	TAXAS PELA PRESTAÇÃO DE SERVIÇOS	0.000.000	182.426,00		
1122.01.0.0	TAXAS PELA PRESTAÇÃO DE SERVIÇOS EM GERAL	0.000.000	182.426,00		
1122.01.0.1	TAXAS PELA PRESTAÇÃO DE SERVIÇOS EM GERAL - PRINCIPAL	1.500.00	182.426,00		
1200.00.0.0	CONTRIBUIÇÕES	0.000.000		258.852,00	
1240.00.0.0	CONTRIBUIÇÃO PARA O CUSTEIO DO SERVIÇO DE ILUMINAÇÃO PÚBLICA	0.000.000		258.852,00	
1241.00.0.0	CONTRIBUIÇÃO PARA O CUSTEIO DO SERVIÇO DE ILUMINAÇÃO PÚBLICA	0.000.000	258.852,00		
1241.50.0.0	CONTRIBUIÇÃO PARA O CUSTEIO DO SERVIÇO DE ILUMINAÇÃO PÚBLICA	0.000.000	258.852,00		
1241.50.0.1	CONTRIBUIÇÃO PARA O CUSTEIO DO SERVIÇO DE ILUMINAÇÃO PÚBLICA	1.751.05	258.852,00		
1300.00.0.0	RECEITA PATRIMONIAL	0.000.000		123.627,80	
1320.00.0.0	VALORES MOBILIÁRIOS	0.000.000		123.627,80	
1321.00.0.0	JUROS E CORREÇÕES MONETÁRIAS	0.000.000	123.627,80		
1321.01.0.0	REMUNERAÇÃO DE DEPÓSITOS BANCÁRIOS	0.000.000	123.627,80		
1321.01.0.1	REMUNERAÇÃO DE DEPÓSITOS BANCÁRIOS - PRINCIPAL	1.500.00	7.118,43		
1321.01.0.1	REMUNERAÇÃO DE DEPÓSITOS BANCÁRIOS - PRINCIPAL	1.540.01	97.742,60		
1321.01.0.1	REMUNERAÇÃO DE DEPÓSITOS BANCÁRIOS - PRINCIPAL	1.550.01	1.294,26		
1321.01.0.1	REMUNERAÇÃO DE DEPÓSITOS BANCÁRIOS - PRINCIPAL	1.551.01	647,13		
1321.01.0.1	REMUNERAÇÃO DE DEPÓSITOS BANCÁRIOS - PRINCIPAL	1.552.01	1.294,26		
1321.01.0.1	REMUNERAÇÃO DE DEPÓSITOS BANCÁRIOS - PRINCIPAL	1.553.01	1.294,26		
1321.01.0.1	REMUNERAÇÃO DE DEPÓSITOS BANCÁRIOS - PRINCIPAL	1.569.01	2.588,52		
1321.01.0.1	REMUNERAÇÃO DE DEPÓSITOS BANCÁRIOS - PRINCIPAL	1.600.02	6.471,30		
1321.01.0.1	REMUNERAÇÃO DE DEPÓSITOS BANCÁRIOS - PRINCIPAL	1.601.02	2.588,52		
1321.01.0.1	REMUNERAÇÃO DE DEPÓSITOS BANCÁRIOS - PRINCIPAL	1.660.04	2.588,52		
1600.00.0.0	RECEITA DE SERVIÇOS	0.000.000		12.942,60	
1610.00.0.0	SERVIÇOS ADMINISTRATIVOS E COMERCIAIS GERAIS	0.000.000		12.942,60	
1611.00.0.0	SERVIÇOS ADMINISTRATIVOS E COMERCIAIS GERAIS PRESTADOS POR E	0.000.000	12.942,60		
1611.01.0.0	SERVIÇOS ADMINISTRATIVOS E COMERCIAIS GERAIS PRESTADOS POR E	0.000.000	12.942,60		
1611.01.0.4	SERVIÇOS ADMINISTRATIVOS E COMERCIAIS GERAIS PRESTADOS POR E	1.500.00	12.942,60		
1700.00.0.0	TRANSFERÊNCIAS CORRENTES	0.000.000		25.162.563,58	
1710.00.0.0	TRANSFERÊNCIAS DA UNIÃO E DE SUAS ENTIDADES	0.000.000		18.905.204,97	
1711.00.0.0	TRANSFERÊNCIAS DECORRENTES DE PARTICIPAÇÃO NA RECEITA DA UNI	0.000.000	11.416.889,17		
	COTA-PARTE DO FUNDO DE PARTICIPAÇÃO DOS				

PREFEITURA MUNICIPAL DE COCAL DE TELHA

RUA FRANCISCO ALVES MENDES, 149 - CENTRO - CNPJ:01612574/0001-83

Anexo 02

Page 2

Orçamento Programa - Exercício de 2024

RECEITAS SEGUNDO AS CATEGORIAS ECONOMICAS

Lei: 256, Data: 30/11/2020

Código	Especificação	F.R.	Desdobramento	SubCategoria Fonte	Categoria Econômica
1711.51.0.0	MUNICÍPIOS - FPM	0.000.000	11.415.198,68		
1711.51.1.0	COTA-PARTE DO FUNDO DE PARTICIPAÇÃO DOS MUNICÍPIOS - COTA ME	0.000.000	10.354.080,00		
1711.51.1.1	COTA-PARTE DO FUNDO DE PARTICIPAÇÃO DOS MUNICÍPIOS - COTA ME	1.500.00	10.354.080,00		
1711.51.2.0	COTA-PARTE DO FUNDO DE PARTICIPAÇÃO DOS MUNICÍPIOS - COTAS E	0.000.000	1.061.118,68		
1711.51.2.1	COTA-PARTE DO FUNDO DE PARTICIPAÇÃO DOS MUNICÍPIOS - COTAS E	1.500.00	1.061.118,68		
1711.52.0.0	COTA-PARTE DO IMPOSTO SOBRE A PROPRIEDADE TERRITORIAL RURAL	0.000.000	1.690,49		
1711.52.0.1	COTA-PARTE DO IMPOSTO SOBRE A PROPRIEDADE TERRITORIAL RURAL	1.500.00	1.690,49		
1712.00.0.0	TRANSFERÊNCIAS DAS COMPENSAÇÕES FINANCEIRAS PELA EXPLORAÇÃO	0.000.000	191.266,40		
1712.51.0.0	COTA-PARTE DA COMPENSAÇÃO FINANCEIRA PELA EXPLORAÇÃO DE RECU	0.000.000	19.323,80		
1712.51.0.1	COTA-PARTE DA COMPENSAÇÃO FINANCEIRA PELA EXPLORAÇÃO DE RECU	1.500.00	19.323,80		
1712.52.0.0	COTA-PARTE DA COMPENSAÇÃO FINANCEIRA PELA PRODUÇÃO DE PETRÓL	0.000.000	159.000,00		
1712.52.4.0	COTA-PARTE DO FUNDO ESPECIAL DO PETRÓLEO - FEP	0.000.000	159.000,00		
1712.52.4.1	COTA-PARTE DO FUNDO ESPECIAL DO PETRÓLEO - FEP - PRINCIPAL	1.720.00	159.000,00		
1712.99.0.0	OUTRAS TRANSFERÊNCIAS DECORRENTES DE COMPENSAÇÃO FINANCEIRA	0.000.000	12.942,60		
1712.99.0.1	OUTRAS TRANSFERÊNCIAS DECORRENTES DE COMPENSAÇÃO FINANCEIRA	1.500.00	12.942,60		
1713.00.0.0	TRANSFERÊNCIAS DE RECURSOS DO SISTEMA ÚNICO DE SAÚDE - SUS	0.000.000	3.350.818,60		
1713.50.0.0	TRANSFERÊNCIAS DE RECURSOS DO SISTEMA ÚNICO DE SAÚDE - SUS -	0.000.000	3.350.818,60		
1713.50.1.0	TRANSFERÊNCIAS DE RECURSOS DO BLOCO DE MANUTENÇÃO DAS AÇÕES	0.000.000	1.998.990,00		
1713.50.1.1	TRANSFERÊNCIAS DE RECURSOS DO BLOCO DE MANUTENÇÃO DAS AÇÕES	1.600.02	1.510.712,00		
1713.50.1.1	TRANSFERÊNCIAS DE RECURSOS DO BLOCO DE MANUTENÇÃO DAS AÇÕES	1.604.02	388.278,00		
1713.50.1.1	TRANSFERÊNCIAS DE RECURSOS DO BLOCO DE MANUTENÇÃO DAS AÇÕES	1.605.05	100.000,00		
1713.50.3.0	TRANSFERÊNCIAS DE RECURSOS DO BLOCO DE MANUTENÇÃO DAS AÇÕES	0.000.000	5.798,20		
1713.50.3.1	TRANSFERÊNCIAS DE RECURSOS DO BLOCO DE MANUTENÇÃO DAS AÇÕES	1.600.02	5.798,20		
1713.50.4.0	TRANSFERÊNCIAS DE RECURSOS DO BLOCO DE MANUTENÇÃO DAS AÇÕES	0.000.000	51.770,40		
1713.50.4.1	TRANSFERÊNCIAS DE RECURSOS DO BLOCO DE MANUTENÇÃO DAS AÇÕES	1.600.02	51.770,40		
1713.50.9.0	TRANSFERÊNCIAS DE RECURSOS DO BLOCO DE MANUTENÇÃO DAS AÇÕES	0.000.000	1.294.260,00		
1713.50.9.1	TRANSFERÊNCIAS DE RECURSOS DO BLOCO DE MANUTENÇÃO DAS AÇÕES	1.600.02	1.294.260,00		
1714.00.0.0	TRANSFERÊNCIAS DE RECURSOS DO FUNDO NACIONAL DO DESENVOLVIME	0.000.000	556.531,80		
1714.50.0.0	TRANSFERÊNCIAS DO SALÁRIO-EDUCAÇÃO	0.000.000	148.839,90		
1714.50.0.1	TRANSFERÊNCIAS DO SALÁRIO-EDUCAÇÃO - PRINCIPAL	1.550.01	148.839,90		
1714.51.0.0	TRANSFERÊNCIAS DIRETAS DO FNDE REFERENTES AO PROGRAMA DINHEI	0.000.000	6.471,30		
1714.51.0.1	TRANSFERÊNCIAS DIRETAS DO FNDE REFERENTES AO PROGRAMA DINHEI	1.551.01	6.471,30		
1714.52.0.0	TRANSFERÊNCIAS REFERENTES AO PROGRAMA NACIONAL DE ALIMENTAÇÃO	0.000.000	258.852,00		
1714.52.0.1	TRANSFERÊNCIAS REFERENTES AO PROGRAMA NACIONAL DE ALIMENTAÇÃO	1.552.01	258.852,00		
1714.53.0.0	TRANSFERÊNCIAS REFERENTES AO PROGRAMA NACIONAL DE APOIO AO T	0.000.000	77.655,60		
1714.53.0.1	TRANSFERÊNCIAS REFERENTES AO PROGRAMA NACIONAL DE APOIO AO T	1.553.01	77.655,60		
1714.99.0.0	OUTRAS TRANSFERÊNCIAS DIRETAS DO FUNDO NACIONAL DO DESENVOLV	0.000.000	64.713,00		
1714.99.0.1	OUTRAS TRANSFERÊNCIAS DIRETAS DO FUNDO NACIONAL DO DESENVOLV	1.569.01	64.713,00		
1715.00.0.0	TRANSFERÊNCIAS DE RECURSOS DE COMPLEMENTAÇÃO DA UNIÃO AO FUN	0.000.000	2.477.856,00		
1715.50.0.0	TRANSFERÊNCIAS DE RECURSOS DE COMPLEMENTAÇÃO DA UNIÃO AO FUN	0.000.000	1.924.430,00		
1715.50.0.1	TRANSFERÊNCIAS DE RECURSOS DE COMPLEMENTAÇÃO DA UNIÃO AO FUN	1.541.01	1.294.260,00		
1715.50.0.1	TRANSFERÊNCIAS DE RECURSOS DE COMPLEMENTAÇÃO DA UNIÃO AO FUN	1.542.01	630.170,00		
1715.51.0.0	TRANSFERÊNCIAS DE RECURSOS DE COMPLEMENTAÇÃO DA UNIÃO AO FUN	0.000.000	129.426,00		
1715.51.0.1	TRANSFERÊNCIAS DE RECURSOS DE COMPLEMENTAÇÃO DA UNIÃO AO FUN	1.541.01	129.426,00		
1715.52.0.0	TRANSFERÊNCIAS DE RECURSOS DE	0.000.000	424.000,00		

PREFEITURA MUNICIPAL DE COCAL DE TELHA

RUA FRANCISCO ALVES MENDES, 149 - CENTRO - CNPJ:01612574/0001-83

Anexo 02

Page 3

Orçamento Programa - Exercício de 2024

RECEITAS SEGUNDO AS CATEGORIAS ECONOMICAS

Lei: 256, Data: 30/11/2020

Código	Especificação	F.R.	Desdobramento	SubCategoria Fonte	Categoria Econômica
1715.52.0.1	COMPLEMENTAÇÃO DA UNIÃO AO FUN	1.543.00	424.000,00		
1716.00.0.0	TRANSFERÊNCIAS DE RECURSOS DE COMPLEMENTAÇÃO DA UNIÃO AO FUN	0.000.000	711.843,00		
1716.50.0.0	TRANSFERÊNCIAS DE RECURSOS DO FUNDO NACIONAL DE ASSISTÊNCIA	0.000.000	711.843,00		
1716.50.0.1	TRANSFERÊNCIAS DE RECURSOS DO FUNDO NACIONAL DE ASSISTÊNCIA	1.660.04	711.843,00		
1719.00.0.0	OUTRAS TRANSFERÊNCIAS DE RECURSOS DA UNIÃO E DE SUAS ENTIDAD	0.000.000	200.000,00		
1719.99.0.0	OUTRAS TRANSFERÊNCIAS DE RECURSOS DA UNIÃO E DE SUAS ENTIDAD	0.000.000	200.000,00		
1719.99.0.1	OUTRAS TRANSFERÊNCIAS DE RECURSOS DA UNIÃO E DE SUAS ENTIDAD	1.715.05	100.000,00		
1719.99.0.1	OUTRAS TRANSFERÊNCIAS DE RECURSOS DA UNIÃO E DE SUAS ENTIDAD	1.716.05	100.000,00		
1720.00.0.0	TRANSFERÊNCIAS DOS ESTADOS E DO DISTRITO FEDERAL E DE SUAS E	0.000.000		927.466,61	
1721.00.0.0	PARTICIPAÇÃO NA RECEITA DOS ESTADOS E DISTRITO FEDERAL	0.000.000	703.559,63		
1721.50.0.0	COTA-PARTE DO ICMS	0.000.000	541.130,00		
1721.50.0.1	COTA-PARTE DO ICMS - PRINCIPAL	1.500.00	541.130,00		
1721.51.0.0	COTA-PARTE DO IPVA	0.000.000	129.426,00		
1721.51.0.1	COTA-PARTE DO IPVA - PRINCIPAL	1.500.00	129.426,00		
1721.52.0.0	COTA-PARTE DO IPI - MUNICÍPIOS	0.000.000	647,13		
1721.52.0.1	COTA-PARTE DO IPI - MUNICÍPIOS - PRINCIPAL	1.500.00	647,13		
1721.53.0.0	COTA-PARTE DA CONTRIBUIÇÃO DE INTERVENÇÃO NO DOMÍNIO ECONÔMI	0.000.000	32.356,50		
1721.53.0.1	COTA-PARTE DA CONTRIBUIÇÃO DE INTERVENÇÃO NO DOMÍNIO ECONÔMI	1.750.05	32.356,50		
1724.00.0.0	TRANSFERÊNCIAS DE CONVÊNIOS DOS ESTADOS E DF E DE SUAS ENTID	0.000.000	64.713,00		
1724.51.0.0	TRANSFERÊNCIAS DE CONVÊNIOS DOS ESTADOS DESTINADAS A PROGRAM	0.000.000	64.713,00		
1724.51.0.1	TRANSFERÊNCIAS DE CONVÊNIOS DOS ESTADOS DESTINADAS A PROGRAM	1.575.01	64.713,00		
1729.00.0.0	OUTRAS TRANSFERÊNCIAS DOS ESTADOS E DISTRITO FEDERAL	0.000.000	159.193,98		
1729.51.0.0	TRANSFERÊNCIAS DE ESTADOS DESTINADAS À ASSISTÊNCIA SOCIAL	0.000.000	34.945,02		
1729.51.0.1	TRANSFERÊNCIAS DE ESTADOS DESTINADAS À ASSISTÊNCIA SOCIAL -	1.669.04	34.945,02		
1729.99.0.0	OUTRAS TRANSFERÊNCIAS DOS ESTADOS E DF	0.000.000	124.248,96		
1729.99.0.1	OUTRAS TRANSFERÊNCIAS DOS ESTADOS E DF - PRINCIPAL	1.621.02	124.248,96		
1750.00.0.0	TRANSFERÊNCIAS DE OUTRAS INSTITUIÇÕES PÚBLICAS	0.000.000		5.200.466,00	
1751.00.0.0	TRANSFERÊNCIAS DE RECURSOS DO FUNDO DE MANUTENÇÃO E DESENVOL	0.000.000	5.200.466,00		
1751.50.0.0	TRANSFERÊNCIAS DE RECURSOS DO FUNDO DE MANUTENÇÃO E DESENVOL	0.000.000	5.200.466,00		
1751.50.0.1	TRANSFERÊNCIAS DE RECURSOS DO FUNDO DE MANUTENÇÃO E DESENVOL	1.540.01	5.200.466,00		
1790.00.0.0	DEMAIS TRANSFERÊNCIAS CORRENTES	0.000.000		129.426,00	
1799.00.0.0	OUTRAS TRANSFERÊNCIAS CORRENTES	0.000.000	129.426,00		
1799.99.0.0	OUTRAS TRANSFERÊNCIAS CORRENTES	0.000.000	129.426,00		
1799.99.0.1	OUTRAS TRANSFERÊNCIAS CORRENTES - PRINCIPAL	1.501.05	129.426,00		
1900.00.0.0	OUTRAS RECEITAS CORRENTES	0.000.000		1.294,26	
1920.00.0.0	INDENIZAÇÕES, RESTITUIÇÕES E RESSARCIMENTOS	0.000.000		1.294,26	
1922.00.0.0	RESTITUIÇÕES	0.000.000	1.294,26		
1922.99.0.0	OUTRAS RESTITUIÇÕES	0.000.000	1.294,26		
1922.99.0.1	OUTRAS RESTITUIÇÕES - PRINCIPAL	1.500.00	1.294,26		
2000.00.0.0	RECEITAS DE CAPITAL	0.000.000			2.111.196,91
2200.00.0.0	ALIENAÇÃO DE BENS	0.000.000		25.885,20	
2220.00.0.0	ALIENAÇÃO DE BENS IMÓVEIS	0.000.000		25.885,20	
2221.00.0.0	ALIENAÇÃO DE BENS IMÓVEIS	0.000.000	25.885,20		
2221.01.0.0	ALIENAÇÃO DE BENS IMÓVEIS	0.000.000	25.885,20		
2221.01.0.1	ALIENAÇÃO DE BENS IMÓVEIS - PRINCIPAL	1.755.05	25.885,20		
2400.00.0.0	TRANSFERÊNCIAS DE CAPITAL	0.000.000		2.085.311,71	
2410.00.0.0	TRANSFERÊNCIAS DA UNIÃO E DE SUAS ENTIDADES	0.000.000		1.488.399,00	
2411.00.0.0	TRANSFERÊNCIAS DE RECURSOS DO SISTEMA ÚNICO DE SAÚDE - SUS	0.000.000	129.426,00		
2411.50.0.0	TRANSFERÊNCIAS DE RECURSOS DO SISTEMA ÚNICO DE SAÚDE - SUS -	0.000.000	129.426,00		
2411.50.1.0	TRANSFERÊNCIAS DE RECURSOS DO BLOCO DE MANUTENÇÃO DAS AÇÕES	0.000.000	129.426,00		
2411.50.1.1	TRANSFERÊNCIAS DE RECURSOS DO BLOCO DE	1.601.02	129.426,00		

PREFEITURA MUNICIPAL DE COCAL DE TELHA

RUA FRANCISCO ALVES MENDES, 149 - CENTRO - CNPJ:01612574/0001-83

Anexo 02

Page 4

Orçamento Programa - Exercício de 2024

RECEITAS SEGUNDO AS CATEGORIAS ECONOMICAS

Lei: 256, Data: 30/11/2020

Código	Especificação	F.R.	Desdobramento	SubCategoria Fonte	Categoria Econômica
2413.00.0.0	MANUTENÇÃO DAS AÇÕES				
	TRANSFERÊNCIAS DE RECURSOS DO FUNDO NACIONAL DE ASSISTÊNCIA	0.000.000	64.713,00		
2413.50.0.0	TRANSFERÊNCIAS DE RECURSOS DO FUNDO NACIONAL DE ASSISTÊNCIA	0.000.000	64.713,00		
2413.50.0.1	TRANSFERÊNCIAS DE RECURSOS DO FUNDO NACIONAL DE ASSISTÊNCIA	1.665.04	64.713,00		
2414.00.0.0	TRANSFERÊNCIAS DE CONVÊNIOS DA UNIÃO E DE SUAS ENTIDADES	0.000.000	1.294.260,00		
2414.99.0.0	OUTRAS TRANSFERÊNCIAS DE CONVÊNIOS DA UNIÃO E DE SUAS ENTIDA	0.000.000	1.294.260,00		
2414.99.0.1	OUTRAS TRANSFERÊNCIAS DE CONVÊNIOS DA UNIÃO E DE SUAS ENTIDA	1.700.05	1.294.260,00		
2420.00.0.0	TRANSFERÊNCIAS DOS ESTADOS E DO DISTRITO FEDERAL E DE SUAS E	0.000.000		596.912,71	
2422.00.0.0	TRANSFERÊNCIAS DE CONVÊNIOS DOS ESTADOS E DF E DE SUAS ENTID	0.000.000	596.912,71		
2422.99.0.0	OUTRAS TRANSFERÊNCIAS DE CONVÊNIOS DOS ESTADOS E DF E DE SUA	0.000.000	596.912,71		
2422.99.0.1	OUTRAS TRANSFERÊNCIAS DE CONVÊNIOS DOS ESTADOS E DF E DE SUA	1.701.05	596.912,71		
9000.00.0.0	(R) DEDUCOES DA RECEITA	0.000.000			-2.205.394,73
9500.00.0.0	(R) DEDUÇÕES DO FUNDEB	0.000.000		-2.205.394,73	
9510.00.0.0	(R) DEDUÇÕES DO FUNDEB	0.000.000	-2.205.394,73		
9510.00.0.0	(R) DEDUÇÕES DO FUNDEB	0.000.000		-2.205.394,73	
9510.00.0.0	(R) DEDUÇÕES DO FUNDEB	1.500.00	-2.205.394,73		
Total das Receitas (exceto Intra-Orçamentárias)					26.231.840,84

TOTALIZAÇÃO DAS RECEITAS POR CATEGORIA ECONOMICA

--	--

RECEITA DE CAPITAL	2.111.196,91
--------------------	--------------

Total Geral das Receitas	26.231.840,84
--------------------------	---------------

Karyne Araújo Cansanção.

KARYNE ARAGÃO CANSANÇÃO
PREFEITA
985.917.623-04

Rebeca da Silva Carvalho

REBECA DA SILVA CARVALHO
SEC. DE FINANÇAS
043.841.493-44

[Assinatura]

CONPLAN 145/O
CONTABILIDADE
726.743.503-34

PREFEITURA MUNICIPAL DE COCAL DE TELHA

RUA FRANCISCO ALVES MENDES, 149 - CENTRO - CNPJ:01612574/0001-20 - Orçamento Programa - Exercício de 2024

Anexo 02

Page 1

NATUREZA DA DESPESA - CONSOLIDAÇÃO GERAL

Lei: 256, Data: 30/11/2020

Código	Especificação	Elemento	Modalidade	Grupo	Categoria Econômica
30.00.00	DESPESAS CORRENTES				21.732.584,45
31.00.00	PESSOAL E ENCARGOS SOCIAIS			12.776.394,51	
31.90.00	APLICAÇÕES DIRETAS		12.776.394,51		
31.90.01	APOSENTADORIAS DO RPPS, RESERVA REMUNERADA E REFORMAS DO	58.241,70			
31.90.04	CONTRATAÇÃO POR TEMPO DETERMINADO	322.270,74			
31.90.11	VENCIMENTOS E VANTAGENS FIXAS - PESSOAL CIVIL	9.734.512,58			
31.90.13	OBRIGAÇÕES PATRONAIS	2.627.718,73			
31.90.91	SENTENÇAS JUDICIAIS	12.942,60			
31.90.92	DESPESAS DE EXERCÍCIOS ANTERIORES	18.119,64			
31.90.94	INDENIZAÇÕES E RESTITUIÇÕES TRABALHISTAS	2.588,52			
32.00.00	JUROS E ENCARGOS DA DÍVIDA			26.306,87	
32.90.00	APLICAÇÕES DIRETAS		26.306,87		
32.90.21	JUROS SOBRE A DÍVIDA POR CONTRATO	25.885,20			
32.90.22	OUTROS ENCARGOS SOBRE A DÍVIDA POR CONTRATO	421,67			
33.00.00	OUTRAS DESPESAS CORRENTES			8.929.883,07	
33.50.00	TRANSFERÊNCIAS A INSTITUIÇÕES PRIVADAS SEM FINS LUCRATIVOS		51.770,40		
33.50.43	SUBVENÇÕES SOCIAIS	51.770,40			
33.90.00	APLICAÇÕES DIRETAS		8.878.112,67		
33.90.14	DIÁRIAS - CIVIL	240.784,70			
33.90.30	MATERIAL DE CONSUMO	3.080.786,43			
33.90.31	PREMIAÇÕES CULTURAIS, ARTÍSTICAS, CIENTÍFICAS, DESPORTIVAS E	107.765,56			
33.90.32	MATERIAL, BEM OU SERVIÇO PARA DISTRIBUIÇÃO GRATUITA	103.540,80			
33.90.33	PASSAGENS E DESPESAS COM LOCOMOÇÃO	13.201,45			
33.90.35	SERVIÇOS DE CONSULTORIA	476.287,68			
33.90.36	OUTROS SERVIÇOS DE TERCEIROS - PESSOA FÍSICA	1.999.578,37			
33.90.39	OUTROS SERVIÇOS DE TERCEIROS - PESSOA JURÍDICA	2.592.397,49			
33.90.40	SERVIÇOS DE TECNOLOGIA DA INFORMAÇÃO E COMUNICAÇÃO - PJ	20.708,16			
33.90.41	CONTRIBUIÇÕES	15.919,40			
33.90.47	OBRIGAÇÕES TRIBUTÁRIAS E CONTRIBUTIVAS	130.073,13			
33.90.48	OUTROS AUXÍLIOS FINANCEIROS A PESSOAS FÍSICAS	42.710,58			
33.90.92	DESPESAS DE EXERCÍCIOS ANTERIORES	48.534,75			
33.90.93	INDENIZAÇÕES E RESTITUIÇÕES	3.235,65			
33.90.95	INDENIZAÇÕES PELA EXECUÇÃO DE TRABALHOS DE CAMPO	2.588,52			
40.00.00	DESPESAS DE CAPITAL				4.302.528,87
44.00.00	INVESTIMENTOS			3.849.537,87	
44.90.00	APLICAÇÕES DIRETAS		3.849.537,87		
44.90.51	OBRAS E INSTALAÇÕES	2.708.782,83			
44.90.52	EQUIPAMENTOS E MATERIAL PERMANENTE	1.100.632,98			
44.90.61	AQUISIÇÃO DE IMÓVEIS	38.827,80			
44.90.93	INDENIZAÇÕES E RESTITUIÇÕES	1.294,26			
46.00.00	AMORTIZAÇÃO DA DÍVIDA			452.991,00	
46.90.00	APLICAÇÕES DIRETAS		452.991,00		
46.90.71	PRINCIPAL DA DÍVIDA CONTRATUAL RESGATADO	452.991,00			
90.00.00	RESERVA DE CONTINGÊNCIA				196.727,52
99.00.00	RESERVA DE CONTINGÊNCIA			196.727,52	
99.99.00	RESERVA DE CONTINGÊNCIA		196.727,52		
99.99.99	RESERVA DE CONTINGÊNCIA	196.727,52			
TOTAL					26.231.840,84

Karyne Araújo Cansanção.

KARYNE ARAGÃO CANSANÇÃO
PREFEITA
985.917.623-04

Rebeca da Silva Carvalho

REBEÇA DA SILVA CARVALHO
SEC. DE FINANÇAS
043.841.493-44

Conplan 145/O

CONPLAN 145/O
CONTABILIDADE
726.743.503-34

PREFEITURA MUNICIPAL DE COCAL DE TELHA

RUA FRANCISCO ALVES MENDES, 149 - CENTRO - CNPJ:01612574/0001-83 Orçamento Programa - Exercício de 2024

Anexo 02

Page 1

NATUREZA DA DESPESA POR ORGÃO

Lei: 256, Data: 30/11/2020

PODER ORGÃO		01 CAMARA MUNICIPAL DE COCAL DE TELHA 01 CAMARA MUNICIPAL DE COCAL DE TELHA				
Código	Especificação	F.R.	Elemento	Modalidade	Grupo	Categoria Econômica
3.0.00.00	DESPESAS CORRENTES	0.000.000				1.050.789,13
3.1.00.00	PESSOAL E ENCARGOS SOCIAIS	0.000.000			662.506,36	
3.1.90.00	APLICAÇÕES DIRETAS	0.000.000		662.506,36		
3.1.90.11	VENCIMENTOS E VANTAGENS FIXAS - PESSOAL CIVIL	1.500.00	498.200,00			
3.1.90.13	OBRIGAÇÕES PATRONAIS	1.500.00	164.306,36			
3.3.00.00	OUTRAS DESPESAS CORRENTES	0.000.000			388.282,77	
3.3.90.00	APLICAÇÕES DIRETAS	0.000.000		388.282,77		
3.3.90.14	DIÁRIAS - CIVIL	1.500.00	22.002,42			
3.3.90.30	MATERIAL DE CONSUMO	1.500.00	94.416,32			
3.3.90.33	PASSAGENS E DESPESAS COM LOCOMOÇÃO	1.500.00	1.553,11			
3.3.90.35	SERVIÇOS DE CONSULTORIA	1.500.00	90.598,20			
3.3.90.36	OUTROS SERVIÇOS DE TERCEIROS - PESSOA FÍSICA	1.500.00	76.430,77			
3.3.90.39	OUTROS SERVIÇOS DE TERCEIROS - PESSOA JURÍDICA	1.500.00	78.949,86			
3.3.90.40	SERVIÇOS DE TECNOLOGIA DA INFORMAÇÃO E COMUNICAÇÃO - PJ	1.500.00	20.708,16			
3.3.90.41	CONTRIBUIÇÕES	1.500.00	2.976,80			
3.3.90.92	DESPESAS DE EXERCÍCIOS ANTERIORES	1.500.00	647,13			
4.0.00.00	DESPESAS DE CAPITAL	0.000.000				51.770,40
4.4.00.00	INVESTIMENTOS	0.000.000			51.770,40	
4.4.90.00	APLICAÇÕES DIRETAS	0.000.000		51.770,40		
4.4.90.51	OBRAS E INSTALAÇÕES	1.500.00	25.885,20			
4.4.90.52	EQUIPAMENTOS E MATERIAL PERMANENTE	1.500.00	25.885,20			
TOTAL						1.102.559,53

PREFEITURA MUNICIPAL DE COCAL DE TELHA

RUA FRANCISCO ALVES MENDES, 149 - CENTRO - CNPJ:01612574/0001-83 Orçamento Programa - Exercício de 2024

Anexo 02

Page 2

NATUREZA DA DESPESA POR ORGÃO

Lei: 256, Data: 30/11/2020

PODER ORGÃO		02 SECRETARIA MUNICIPAL DE INFRAESTRUTURA 01 SECRETARIA MUNICIPAL DE FINANÇAS				
Código	Especificação	F.R.	Elemento	Modalidade	Grupo	Categoria Econômica
3.0.00.00	DESPESAS CORRENTES	0.000.000				897.435,01
3.1.00.00	PESSOAL E ENCARGOS SOCIAIS	0.000.000			334.954,70	
3.1.90.00	APLICAÇÕES DIRETAS	0.000.000		334.954,70		
3.1.90.01	APOSENTADORIAS DO RPPS, RESERVA REMUNERADA E REFORMAS	1.500.00	51.770,40			
3.1.90.11	VENCIMENTOS E VANTAGENS FIXAS - PESSOAL CIVIL	1.500.00	152.593,36			
3.1.90.13	OBRIGAÇÕES PATRONAIS	1.500.00	116.354,08			
3.1.90.91	SENTENÇAS JUDICIAIS	1.500.00	12.942,60			
3.1.90.94	INDENIZAÇÕES E RESTITUIÇÕES TRABALHISTAS	1.500.00	1.294,26			
3.2.00.00	JUROS E ENCARGOS DA DÍVIDA	0.000.000			26.306,87	
3.2.90.00	APLICAÇÕES DIRETAS	0.000.000		26.306,87		
3.2.90.21	JUROS SOBRE A DÍVIDA POR CONTRATO	1.500.00	25.885,20			
3.2.90.22	OUTROS ENCARGOS SOBRE A DÍVIDA POR CONTRATO	1.500.00	421,67			
3.3.00.00	OUTRAS DESPESAS CORRENTES	0.000.000			536.173,44	
3.3.90.00	APLICAÇÕES DIRETAS	0.000.000		536.173,44		
3.3.90.30	MATERIAL DE CONSUMO	1.500.00	123.071,30			
3.3.90.36	OUTROS SERVIÇOS DE TERCEIROS - PESSOA FÍSICA	1.500.00	139.896,68			
3.3.90.39	OUTROS SERVIÇOS DE TERCEIROS - PESSOA JURÍDICA	1.500.00	142.485,20			
3.3.90.47	OBRIGAÇÕES TRIBUTÁRIAS E CONTRIBUTIVAS	1.500.00	116.483,40			
3.3.90.47	OBRIGAÇÕES TRIBUTÁRIAS E CONTRIBUTIVAS	1.501.05	12.942,60			
3.3.90.47	OBRIGAÇÕES TRIBUTÁRIAS E CONTRIBUTIVAS	1.750.05	647,13			
3.3.90.93	INDENIZAÇÕES E RESTITUIÇÕES	1.500.00	647,13			
4.0.00.00	DESPESAS DE CAPITAL	0.000.000				454.285,26
4.4.00.00	INVESTIMENTOS	0.000.000			1.294,26	
4.4.90.00	APLICAÇÕES DIRETAS	0.000.000		1.294,26		
4.4.90.93	INDENIZAÇÕES E RESTITUIÇÕES	1.500.00	1.294,26			
4.6.00.00	AMORTIZAÇÃO DA DÍVIDA	0.000.000			452.991,00	
4.6.90.00	APLICAÇÕES DIRETAS	0.000.000		452.991,00		
4.6.90.71	PRINCIPAL DA DÍVIDA CONTRATUAL RESGATADO	1.500.00	452.991,00			
9.0.00.00	RESERVA DE CONTINGÊNCIA	0.000.000				196.727,52
9.9.00.00	RESERVA DE CONTINGÊNCIA	0.000.000			196.727,52	
9.9.99.00	RESERVA DE CONTINGÊNCIA	0.000.000		196.727,52		
9.9.99.99	RESERVA DE CONTINGÊNCIA	1.500.00	196.727,52			
TOTAL						1.548.447,79

PREFEITURA MUNICIPAL DE COCAL DE TELHA

RUA FRANCISCO ALVES MENDES, 149 - CENTRO - CNPJ:01612574/0001-83 Orçamento Programa - Exercício de 2024

Anexo 02

Page 3

NATUREZA DA DESPESA POR ORGÃO

Lei: 256, Data: 30/11/2020

PODER ORGÃO		02 SECRETARIA MUNICIPAL DE INFRAESTRUTURA 02 SECRETARIA DE ADMINISTRAÇÃO E PLANEJAMENTO				
Código	Especificação	F.R.	Elemento	Modalidade	Grupo	Categoria Econômica
3.0.00.00	DESPESAS CORRENTES	0.000.000				2.897.189,13
3.1.00.00	PESSOAL E ENCARGOS SOCIAIS	0.000.000			1.425.562,73	
3.1.90.00	APLICAÇÕES DIRETAS	0.000.000		1.425.562,73		
3.1.90.01	APOSENTADORIAS DO RPPS, RESERVA REMUNERADA E REFORMAS	1.500.00	6.471,30			
3.1.90.04	CONTRATAÇÃO POR TEMPO DETERMINADO	1.500.00	19.413,90			
3.1.90.11	VENCIMENTOS E VANTAGENS FIXAS - PESSOAL CIVIL	1.500.00	1.106.592,30			
3.1.90.11	VENCIMENTOS E VANTAGENS FIXAS - PESSOAL CIVIL	1.720.00	53.000,00			
3.1.90.13	OBRIGAÇÕES PATRONAIS	1.500.00	232.319,67			
3.1.90.92	DESPESAS DE EXERCÍCIOS ANTERIORES	1.500.00	6.471,30			
3.1.90.94	INDENIZAÇÕES E RESTITUIÇÕES TRABALHISTAS	1.500.00	1.294,26			
3.3.00.00	OUTRAS DESPESAS CORRENTES	0.000.000			1.471.626,40	
3.3.50.00	TRANSFERÊNCIAS A INSTITUIÇÕES PRIVADAS SEM FINS LUCRATIVOS	0.000.000		51.770,40		
3.3.50.43	SUBVENÇÕES SOCIAIS	1.500.00	51.770,40			
3.3.90.00	APLICAÇÕES DIRETAS	0.000.000		1.419.856,00		
3.3.90.14	DIÁRIAS - CIVIL	1.500.00	46.593,36			
3.3.90.30	MATERIAL DE CONSUMO	1.500.00	216.569,44			
3.3.90.30	MATERIAL DE CONSUMO	1.501.05	25.885,20			
3.3.90.30	MATERIAL DE CONSUMO	1.720.00	31.800,00			
3.3.90.33	PASSAGENS E DESPESAS COM LOCOMOÇÃO	1.500.00	3.882,78			
3.3.90.35	SERVIÇOS DE CONSULTORIA	1.500.00	366.275,58			
3.3.90.36	OUTROS SERVIÇOS DE TERCEIROS - PESSOA FÍSICA	1.500.00	159.193,98			
3.3.90.36	OUTROS SERVIÇOS DE TERCEIROS - PESSOA FÍSICA	1.501.05	12.942,60			
3.3.90.36	OUTROS SERVIÇOS DE TERCEIROS - PESSOA FÍSICA	1.720.00	31.800,00			
3.3.90.39	OUTROS SERVIÇOS DE TERCEIROS - PESSOA JURÍDICA	1.500.00	410.280,42			
3.3.90.39	OUTROS SERVIÇOS DE TERCEIROS - PESSOA JURÍDICA	1.501.05	51.770,40			
3.3.90.39	OUTROS SERVIÇOS DE TERCEIROS - PESSOA JURÍDICA	1.720.00	31.800,00			
3.3.90.41	CONTRIBUIÇÕES	1.500.00	12.942,60			
3.3.90.92	DESPESAS DE EXERCÍCIOS ANTERIORES	1.500.00	15.531,12			
3.3.90.93	INDENIZAÇÕES E RESTITUIÇÕES	1.500.00	2.588,52			
4.0.00.00	DESPESAS DE CAPITAL	0.000.000				308.279,80
4.4.00.00	INVESTIMENTOS	0.000.000			308.279,80	
4.4.90.00	APLICAÇÕES DIRETAS	0.000.000		308.279,80		
4.4.90.51	OBRAS E INSTALAÇÕES	1.500.00	77.655,60			
4.4.90.51	OBRAS E INSTALAÇÕES	1.720.00	5.300,00			
4.4.90.52	EQUIPAMENTOS E MATERIAL PERMANENTE	1.500.00	161.782,50			
4.4.90.52	EQUIPAMENTOS E MATERIAL PERMANENTE	1.501.05	25.885,20			
4.4.90.52	EQUIPAMENTOS E MATERIAL PERMANENTE	1.720.00	5.300,00			
4.4.90.61	AQUISIÇÃO DE IMÓVEIS	1.500.00	6.471,30			
4.4.90.61	AQUISIÇÃO DE IMÓVEIS	1.755.05	25.885,20			

PREFEITURA MUNICIPAL DE COCAL DE TELHA

RUA FRANCISCO ALVES MENDES, 149 - CENTRO - CNPJ:01612574/0001-83 Orçamento Programa - Exercício de 2024

Anexo 02

Page 4

NATUREZA DA DESPESA POR ORGÃO

Lei: 256, Data: 30/11/2020

PODER	02 SECRETARIA MUNICIPAL DE INFRAESTRUTURA					
ORGÃO	02 SECRETARIA DE ADMINISTRAÇÃO E PLANEJAMENTO					
Código	Especificação	F.R.	Elemento	Modalidade	Grupo	Categoria Econômica
TOTAL						3.205.468,93

PREFEITURA MUNICIPAL DE COCAL DE TELHA

RUA FRANCISCO ALVES MENDES, 149 - CENTRO - CNPJ:01612574/0001-83 Orçamento Programa - Exercício de 2024

Anexo 02

Page 5

NATUREZA DA DESPESA POR ORGÃO**Lei: 256, Data: 30/11/2020**

PODER ORGÃO		02 SECRETARIA MUNICIPAL DE INFRAESTRUTURA 03 SECRETARIA MUNICIPAL DE ESPORTE E LAZER				
Código	Especificação	F.R.	Elemento	Modalidade	Grupo	Categoria Econômica
3.0.00.00	DESPESAS CORRENTES	0.000.000				34.945,02
3.3.00.00	OUTRAS DESPESAS CORRENTES	0.000.000			34.945,02	
3.3.90.00	APLICAÇÕES DIRETAS	0.000.000		34.945,02		
3.3.90.14	DIÁRIAS - CIVIL	1.500.00	1.294,26			
3.3.90.30	MATERIAL DE CONSUMO	1.500.00	6.471,30			
3.3.90.31	PREMIAÇÕES CULTURAIS, ARTÍSTICAS, CIENTÍFICAS, DESPORTIVAS E	1.500.00	6.471,30			
3.3.90.32	MATERIAL, BEM OU SERVIÇO PARA DISTRIBUIÇÃO GRATUITA	1.500.00	6.471,30			
3.3.90.36	OUTROS SERVIÇOS DE TERCEIROS - PESSOA FÍSICA	1.500.00	6.471,30			
3.3.90.39	OUTROS SERVIÇOS DE TERCEIROS - PESSOA JURÍDICA	1.500.00	6.471,30			
3.3.90.92	DESPESAS DE EXERCÍCIOS ANTERIORES	1.500.00	1.294,26			
TOTAL						34.945,02

PREFEITURA MUNICIPAL DE COCAL DE TELHA

RUA FRANCISCO ALVES MENDES, 149 - CENTRO - CNPJ:01612574/0001-83 Orçamento Programa - Exercício de 2024

Anexo 02

Page 6

NATUREZA DA DESPESA POR ORGÃO**Lei: 256, Data: 30/11/2020**

PODER ORGÃO		02 SECRETARIA MUNICIPAL DE INFRAESTRUTURA 04 SECRETARIA MUNICIPAL DE INFRAESTRUTURA				
Código	Especificação	F.R.	Elemento	Modalidade	Grupo	Categoria Econômica
3.0.00.00	DESPESAS CORRENTES	0.000.000				1.375.539,74
3.1.00.00	PESSOAL E ENCARGOS SOCIAIS	0.000.000			407.433,26	
3.1.90.00	APLICAÇÕES DIRETAS	0.000.000		407.433,26		
3.1.90.11	VENCIMENTOS E VANTAGENS FIXAS - PESSOAL CIVIL	1.500.00	390.607,88			
3.1.90.13	OBRIGAÇÕES PATRONAIS	1.500.00	16.825,38			
3.3.00.00	OUTRAS DESPESAS CORRENTES	0.000.000			968.106,48	
3.3.90.00	APLICAÇÕES DIRETAS	0.000.000		968.106,48		
3.3.90.14	DIÁRIAS - CIVIL	1.500.00	7.765,56			
3.3.90.30	MATERIAL DE CONSUMO	1.500.00	306.739,62			
3.3.90.30	MATERIAL DE CONSUMO	1.750.05	6.471,30			
3.3.90.36	OUTROS SERVIÇOS DE TERCEIROS - PESSOA FÍSICA	1.500.00	128.131,74			
3.3.90.39	OUTROS SERVIÇOS DE TERCEIROS - PESSOA JURÍDICA	1.500.00	258.852,00			
3.3.90.39	OUTROS SERVIÇOS DE TERCEIROS - PESSOA JURÍDICA	1.751.05	258.852,00			
3.3.90.92	DESPESAS DE EXERCÍCIOS ANTERIORES	1.500.00	1.294,26			
4.0.00.00	DESPESAS DE CAPITAL	0.000.000				1.878.618,39
4.4.00.00	INVESTIMENTOS	0.000.000			1.878.618,39	
4.4.90.00	APLICAÇÕES DIRETAS	0.000.000		1.878.618,39		
4.4.90.51	OBRAS E INSTALAÇÕES	1.500.00	232.966,80			
4.4.90.51	OBRAS E INSTALAÇÕES	1.700.05	1.126.006,20			
4.4.90.51	OBRAS E INSTALAÇÕES	1.701.05	330.036,30			
4.4.90.51	OBRAS E INSTALAÇÕES	1.750.05	25.238,07			
4.4.90.52	EQUIPAMENTOS E MATERIAL PERMANENTE	1.500.00	60.830,22			
4.4.90.52	EQUIPAMENTOS E MATERIAL PERMANENTE	1.700.05	103.540,80			
TOTAL						3.254.158,13

PREFEITURA MUNICIPAL DE COCAL DE TELHA

RUA FRANCISCO ALVES MENDES, 149 - CENTRO - CNPJ:01612574/0001-83 Orçamento Programa - Exercício de 2024

Anexo 02

Page 7

NATUREZA DA DESPESA POR ORGÃO

Lei: 256, Data: 30/11/2020

PODER ORGÃO		02 SECRETARIA MUNICIPAL DE INFRAESTRUTURA 05 SECRETARIA MUNICIPAL DE EDUCAÇÃO				
Código	Especificação	F.R.	Elemento	Modalidade	Grupo	Categoria Econômica
3.0.00.00	DESPESAS CORRENTES	0.000.000				1.474.601,51
3.1.00.00	PESSOAL E ENCARGOS SOCIAIS	0.000.000			573.136,70	
3.1.90.00	APLICAÇÕES DIRETAS	0.000.000		573.136,70		
3.1.90.04	CONTRATAÇÃO POR TEMPO DETERMINADO	1.500.00	6.471,30			
3.1.90.04	CONTRATAÇÃO POR TEMPO DETERMINADO	1.569.01	2.588,52			
3.1.90.11	VENCIMENTOS E VANTAGENS FIXAS - PESSOAL CIVIL	1.500.00	417.825,50			
3.1.90.13	OBRIGAÇÕES PATRONAIS	1.500.00	137.191,56			
3.1.90.92	DESPESAS DE EXERCÍCIOS ANTERIORES	1.500.00	9.059,82			
3.3.00.00	OUTRAS DESPESAS CORRENTES	0.000.000			901.464,81	
3.3.90.00	APLICAÇÕES DIRETAS	0.000.000		901.464,81		
3.3.90.14	DIÁRIAS - CIVIL	1.500.00	7.765,56			
3.3.90.30	MATERIAL DE CONSUMO	1.500.00	177.999,44			
3.3.90.30	MATERIAL DE CONSUMO	1.550.01	51.770,40			
3.3.90.30	MATERIAL DE CONSUMO	1.551.01	7.118,43			
3.3.90.30	MATERIAL DE CONSUMO	1.552.01	260.146,26			
3.3.90.30	MATERIAL DE CONSUMO	1.553.01	14.236,86			
3.3.90.30	MATERIAL DE CONSUMO	1.569.01	2.588,52			
3.3.90.30	MATERIAL DE CONSUMO	1.575.01	25.885,20			
3.3.90.33	PASSAGENS E DESPESAS COM LOCOMOÇÃO	1.500.00	6.471,30			
3.3.90.36	OUTROS SERVIÇOS DE TERCEIROS - PESSOA FÍSICA	1.500.00	66.874,34			
3.3.90.36	OUTROS SERVIÇOS DE TERCEIROS - PESSOA FÍSICA	1.550.01	25.885,20			
3.3.90.36	OUTROS SERVIÇOS DE TERCEIROS - PESSOA FÍSICA	1.569.01	2.588,52			
3.3.90.39	OUTROS SERVIÇOS DE TERCEIROS - PESSOA JURÍDICA	1.500.00	87.763,76			
3.3.90.39	OUTROS SERVIÇOS DE TERCEIROS - PESSOA JURÍDICA	1.550.01	38.827,80			
3.3.90.39	OUTROS SERVIÇOS DE TERCEIROS - PESSOA JURÍDICA	1.553.01	64.713,00			
3.3.90.39	OUTROS SERVIÇOS DE TERCEIROS - PESSOA JURÍDICA	1.569.01	2.588,52			
3.3.90.39	OUTROS SERVIÇOS DE TERCEIROS - PESSOA JURÍDICA	1.575.01	38.827,80			
3.3.90.48	OUTROS AUXÍLIOS FINANCEIROS A PESSOAS FÍSICAS	1.500.00	6.471,30			
3.3.90.92	DESPESAS DE EXERCÍCIOS ANTERIORES	1.500.00	12.942,60			
4.0.00.00	DESPESAS DE CAPITAL	0.000.000				416.751,72
4.4.00.00	INVESTIMENTOS	0.000.000			416.751,72	
4.4.90.00	APLICAÇÕES DIRETAS	0.000.000		416.751,72		
4.4.90.51	OBRAS E INSTALAÇÕES	1.500.00	245.909,40			
4.4.90.51	OBRAS E INSTALAÇÕES	1.550.01	6.471,30			
4.4.90.51	OBRAS E INSTALAÇÕES	1.569.01	12.942,60			
4.4.90.52	EQUIPAMENTOS E MATERIAL PERMANENTE	1.500.00	73.772,82			
4.4.90.52	EQUIPAMENTOS E MATERIAL PERMANENTE	1.550.01	27.179,46			
4.4.90.52	EQUIPAMENTOS E MATERIAL PERMANENTE	1.569.01	44.004,84			
4.4.90.61	AQUISIÇÃO DE IMÓVEIS	1.500.00	6.471,30			

PREFEITURA MUNICIPAL DE COCAL DE TELHA

RUA FRANCISCO ALVES MENDES, 149 - CENTRO - CNPJ:01612574/0001-83 Orçamento Programa - Exercício de 2024

Anexo 02

Page 8

NATUREZA DA DESPESA POR ORGÃO

Lei: 256, Data: 30/11/2020

PODER ORGÃO		02 SECRETARIA MUNICIPAL DE INFRAESTRUTURA 05 SECRETARIA MUNICIPAL DE EDUCAÇÃO				
Código	Especificação	F.R.	Elemento	Modalidade	Grupo	Categoria Econômica
TOTAL						1.891.353,23

PREFEITURA MUNICIPAL DE COCAL DE TELHA

RUA FRANCISCO ALVES MENDES, 149 - CENTRO - CNPJ:01612574/0001-83 Orçamento Programa - Exercício de 2024

Anexo 02

Page 9

NATUREZA DA DESPESA POR ORGÃO

Lei: 256, Data: 30/11/2020

PODER ORGÃO		02 SECRETARIA MUNICIPAL DE INFRAESTRUTURA 06 FUNDO DE MANUT E DESENV DA EDUCACAO BASICA - FUNDEB				
Código	Especificação	F.R.	Elemento	Modalidade	Grupo	Categoria Econômica
3.0.00.00	DESPESAS CORRENTES	0.000.000				7.443.924,20
3.1.00.00	PESSOAL E ENCARGOS SOCIAIS	0.000.000			6.584.597,30	
3.1.90.00	APLICAÇÕES DIRETAS	0.000.000		6.584.597,30		
3.1.90.04	CONTRATAÇÃO POR TEMPO DETERMINADO	1.540.01	1.294,26			
3.1.90.11	VENCIMENTOS E VANTAGENS FIXAS - PESSOAL CIVIL	1.540.01	4.446.227,90			
3.1.90.11	VENCIMENTOS E VANTAGENS FIXAS - PESSOAL CIVIL	1.541.01	368.864,10			
3.1.90.11	VENCIMENTOS E VANTAGENS FIXAS - PESSOAL CIVIL	1.542.01	222.600,00			
3.1.90.11	VENCIMENTOS E VANTAGENS FIXAS - PESSOAL CIVIL	1.543.00	106.000,00			
3.1.90.13	OBRIGAÇÕES PATRONAIS	1.540.01	397.796,40			
3.1.90.13	OBRIGAÇÕES PATRONAIS	1.541.01	988.814,64			
3.1.90.13	OBRIGAÇÕES PATRONAIS	1.543.00	53.000,00			
3.3.00.00	OUTRAS DESPESAS CORRENTES	0.000.000			859.326,90	
3.3.90.00	APLICAÇÕES DIRETAS	0.000.000		859.326,90		
3.3.90.14	DIÁRIAS - CIVIL	1.540.01	94.682,78			
3.3.90.14	DIÁRIAS - CIVIL	1.542.01	5.830,00			
3.3.90.30	MATERIAL DE CONSUMO	1.540.01	112.471,30			
3.3.90.30	MATERIAL DE CONSUMO	1.541.01	25.885,20			
3.3.90.30	MATERIAL DE CONSUMO	1.542.01	143.100,00			
3.3.90.30	MATERIAL DE CONSUMO	1.543.00	53.000,00			
3.3.90.33	PASSAGENS E DESPESAS COM LOCOMOÇÃO	1.541.01	1.294,26			
3.3.90.36	OUTROS SERVIÇOS DE TERCEIROS - PESSOA FÍSICA	1.540.01	7.294,26			
3.3.90.36	OUTROS SERVIÇOS DE TERCEIROS - PESSOA FÍSICA	1.542.01	87.980,00			
3.3.90.36	OUTROS SERVIÇOS DE TERCEIROS - PESSOA FÍSICA	1.543.00	53.000,00			
3.3.90.39	OUTROS SERVIÇOS DE TERCEIROS - PESSOA JURÍDICA	1.540.01	112.471,30			
3.3.90.39	OUTROS SERVIÇOS DE TERCEIROS - PESSOA JURÍDICA	1.541.01	38.827,80			
3.3.90.39	OUTROS SERVIÇOS DE TERCEIROS - PESSOA JURÍDICA	1.542.01	70.490,00			
3.3.90.39	OUTROS SERVIÇOS DE TERCEIROS - PESSOA JURÍDICA	1.543.00	53.000,00			
4.0.00.00	DESPESAS DE CAPITAL	0.000.000				332.140,40
4.4.00.00	INVESTIMENTOS	0.000.000			332.140,40	
4.4.90.00	APLICAÇÕES DIRETAS	0.000.000		332.140,40		
4.4.90.51	OBRAS E INSTALAÇÕES	1.540.01	87.142,60			
4.4.90.51	OBRAS E INSTALAÇÕES	1.542.01	58.300,00			
4.4.90.51	OBRAS E INSTALAÇÕES	1.543.00	53.000,00			
4.4.90.52	EQUIPAMENTOS E MATERIAL PERMANENTE	1.540.01	38.827,80			
4.4.90.52	EQUIPAMENTOS E MATERIAL PERMANENTE	1.542.01	41.870,00			
4.4.90.52	EQUIPAMENTOS E MATERIAL PERMANENTE	1.543.00	53.000,00			
TOTAL						7.776.064,60

PREFEITURA MUNICIPAL DE COCAL DE TELHA

RUA FRANCISCO ALVES MENDES, 149 - CENTRO - CNPJ:01612574/0001-83 Orçamento Programa - Exercício de 2024

Anexo 02

Page 10

NATUREZA DA DESPESA POR ORGÃO**Lei: 256, Data: 30/11/2020**

PODER ORGÃO		02 SECRETARIA MUNICIPAL DE INFRAESTRUTURA 07 SECRETARIA MUNICIPAL DE SAUDE				
Código	Especificação	F.R.	Elemento	Modalidade	Grupo	Categoria Econômica
3.0.00.00	DESPESAS CORRENTES	0.000.000				126.837,48
3.1.00.00	PESSOAL E ENCARGOS SOCIAIS	0.000.000			47.887,62	
3.1.90.00	APLICAÇÕES DIRETAS	0.000.000		47.887,62		
3.1.90.04	CONTRATAÇÃO POR TEMPO DETERMINADO	1.500.00	6.471,30			
3.1.90.11	VENCIMENTOS E VANTAGENS FIXAS - PESSOAL CIVIL	1.500.00	32.356,50			
3.1.90.13	OBRIGAÇÕES PATRONAIS	1.500.00	6.471,30			
3.1.90.92	DESPESAS DE EXERCÍCIOS ANTERIORES	1.500.00	2.588,52			
3.3.00.00	OUTRAS DESPESAS CORRENTES	0.000.000			78.949,86	
3.3.90.00	APLICAÇÕES DIRETAS	0.000.000		78.949,86		
3.3.90.14	DIÁRIAS - CIVIL	1.500.00	1.294,26			
3.3.90.30	MATERIAL DE CONSUMO	1.500.00	38.827,80			
3.3.90.36	OUTROS SERVIÇOS DE TERCEIROS - PESSOA FÍSICA	1.500.00	19.413,90			
3.3.90.39	OUTROS SERVIÇOS DE TERCEIROS - PESSOA JURÍDICA	1.500.00	12.942,60			
3.3.90.92	DESPESAS DE EXERCÍCIOS ANTERIORES	1.500.00	6.471,30			
TOTAL						126.837,48

PREFEITURA MUNICIPAL DE COCAL DE TELHA

RUA FRANCISCO ALVES MENDES, 149 - CENTRO - CNPJ:01612574/0001-83 Orçamento Programa - Exercício de 2024

Anexo 02

Page 11

NATUREZA DA DESPESA POR ORGÃO

Lei: 256, Data: 30/11/2020

PODER ORGÃO		02 SECRETARIA MUNICIPAL DE INFRAESTRUTURA 08 SECRETARIA MUNICIPAL DE AGRICULTURA				
Código	Especificação	F.R.	Elemento	Modalidade	Grupo	Categoria Econômica
3.0.00.00	DESPESAS CORRENTES	0.000.000				103.540,80
3.1.00.00	PESSOAL E ENCARGOS SOCIAIS	0.000.000			23.296,68	
3.1.90.00	APLICAÇÕES DIRETAS	0.000.000		23.296,68		
3.1.90.11	VENCIMENTOS E VANTAGENS FIXAS - PESSOAL CIVIL	1.500.00	22.002,42			
3.1.90.13	OBRIGAÇÕES PATRONAIS	1.500.00	1.294,26			
3.3.00.00	OUTRAS DESPESAS CORRENTES	0.000.000			80.244,12	
3.3.90.00	APLICAÇÕES DIRETAS	0.000.000		80.244,12		
3.3.90.14	DIÁRIAS - CIVIL	1.500.00	1.294,26			
3.3.90.30	MATERIAL DE CONSUMO	1.500.00	9.059,82			
3.3.90.32	MATERIAL, BEM OU SERVIÇO PARA DISTRIBUIÇÃO GRATUITA	1.500.00	12.942,60			
3.3.90.36	OUTROS SERVIÇOS DE TERCEIROS - PESSOA FÍSICA	1.500.00	32.356,50			
3.3.90.39	OUTROS SERVIÇOS DE TERCEIROS - PESSOA JURÍDICA	1.500.00	24.590,94			
4.0.00.00	DESPESAS DE CAPITAL	0.000.000				216.141,42
4.4.00.00	INVESTIMENTOS	0.000.000			216.141,42	
4.4.90.00	APLICAÇÕES DIRETAS	0.000.000		216.141,42		
4.4.90.51	OBRAS E INSTALAÇÕES	1.500.00	19.413,90			
4.4.90.51	OBRAS E INSTALAÇÕES	1.701.05	64.713,00			
4.4.90.52	EQUIPAMENTOS E MATERIAL PERMANENTE	1.500.00	2.588,52			
4.4.90.52	EQUIPAMENTOS E MATERIAL PERMANENTE	1.700.05	64.713,00			
4.4.90.52	EQUIPAMENTOS E MATERIAL PERMANENTE	1.701.05	64.713,00			
TOTAL						319.682,22

PREFEITURA MUNICIPAL DE COCAL DE TELHA

RUA FRANCISCO ALVES MENDES, 149 - CENTRO - CNPJ:01612574/0001-83 Orçamento Programa - Exercício de 2024

Anexo 02

Page 12

NATUREZA DA DESPESA POR ORGÃO

Lei: 256, Data: 30/11/2020

PODER ORGÃO		02 SECRETARIA MUNICIPAL DE INFRAESTRUTURA 09 FUNDO MUNICIPAL DE SAUDE				
Código	Especificação	F.R.	Elemento	Modalidade	Grupo	Categoria Econômica
3.0.00.00	DESPESAS CORRENTES	0.000.000				4.940.687,16
3.1.00.00	PESSOAL E ENCARGOS SOCIAIS	0.000.000			2.214.846,28	
3.1.90.00	APLICAÇÕES DIRETAS	0.000.000		2.214.846,28		
3.1.90.04	CONTRATAÇÃO POR TEMPO DETERMINADO	1.600.02	143.662,86			
3.1.90.11	VENCIMENTOS E VANTAGENS FIXAS - PESSOAL CIVIL	1.500.00	587.982,00			
3.1.90.11	VENCIMENTOS E VANTAGENS FIXAS - PESSOAL CIVIL	1.600.02	584.643,00			
3.1.90.11	VENCIMENTOS E VANTAGENS FIXAS - PESSOAL CIVIL	1.604.02	388.278,00			
3.1.90.11	VENCIMENTOS E VANTAGENS FIXAS - PESSOAL CIVIL	1.605.05	50.000,00			
3.1.90.13	OBRIGAÇÕES PATRONAIS	1.500.00	194.139,00			
3.1.90.13	OBRIGAÇÕES PATRONAIS	1.600.02	216.141,42			
3.1.90.13	OBRIGAÇÕES PATRONAIS	1.605.05	50.000,00			
3.3.00.00	OUTRAS DESPESAS CORRENTES	0.000.000			2.725.840,88	
3.3.90.00	APLICAÇÕES DIRETAS	0.000.000		2.725.840,88		
3.3.90.14	DIÁRIAS - CIVIL	1.500.00	19.413,90			
3.3.90.14	DIÁRIAS - CIVIL	1.600.02	26.377,04			
3.3.90.30	MATERIAL DE CONSUMO	1.500.00	282.278,00			
3.3.90.30	MATERIAL DE CONSUMO	1.600.02	877.327,02			
3.3.90.30	MATERIAL DE CONSUMO	1.621.02	116.483,40			
3.3.90.32	MATERIAL, BEM OU SERVIÇO PARA DISTRIBUIÇÃO GRATUITA	1.600.02	32.356,50			
3.3.90.35	SERVIÇOS DE CONSULTORIA	1.500.00	19.413,90			
3.3.90.36	OUTROS SERVIÇOS DE TERCEIROS - PESSOA FÍSICA	1.500.00	323.565,00			
3.3.90.36	OUTROS SERVIÇOS DE TERCEIROS - PESSOA FÍSICA	1.600.02	540.198,26			
3.3.90.36	OUTROS SERVIÇOS DE TERCEIROS - PESSOA FÍSICA	1.621.02	3.882,78			
3.3.90.39	OUTROS SERVIÇOS DE TERCEIROS - PESSOA JURÍDICA	1.500.00	194.139,00			
3.3.90.39	OUTROS SERVIÇOS DE TERCEIROS - PESSOA JURÍDICA	1.600.02	277.463,48			
3.3.90.39	OUTROS SERVIÇOS DE TERCEIROS - PESSOA JURÍDICA	1.621.02	3.882,78			
3.3.90.92	DESPESAS DE EXERCÍCIOS ANTERIORES	1.500.00	6.471,30			
3.3.90.95	INDENIZAÇÕES PELA EXECUÇÃO DE TRABALHOS DE CAMPO	1.600.02	2.588,52			
4.0.00.00	DESPESAS DE CAPITAL	0.000.000				468.522,12
4.4.00.00	INVESTIMENTOS	0.000.000			468.522,12	
4.4.90.00	APLICAÇÕES DIRETAS	0.000.000		468.522,12		
4.4.90.51	OBRAS E INSTALAÇÕES	1.500.00	129.426,00			
4.4.90.51	OBRAS E INSTALAÇÕES	1.600.02	64.713,00			
4.4.90.51	OBRAS E INSTALAÇÕES	1.601.02	32.356,50			
4.4.90.52	EQUIPAMENTOS E MATERIAL PERMANENTE	1.500.00	38.827,80			
4.4.90.52	EQUIPAMENTOS E MATERIAL PERMANENTE	1.600.02	103.540,80			
4.4.90.52	EQUIPAMENTOS E MATERIAL PERMANENTE	1.601.02	99.658,02			
TOTAL						5.409.209,28

PREFEITURA MUNICIPAL DE COCAL DE TELHA

RUA FRANCISCO ALVES MENDES, 149 - CENTRO - CNPJ:01612574/0001-83 Orçamento Programa - Exercício de 2024

Anexo 02

Page 13

NATUREZA DA DESPESA POR ORGÃO**Lei: 256, Data: 30/11/2020**

PODER ORGÃO		02 SECRETARIA MUNICIPAL DE INFRAESTRUTURA 10 SECRETARIA MUNICIPAL DE AÇÃO SOCIAL E CIDADANIA				
Código	Especificação	F.R.	Elemento	Modalidade	Grupo	Categoria Econômica
3.0.00.00	DESPESAS CORRENTES	0.000.000				318.387,96
3.1.00.00	PESSOAL E ENCARGOS SOCIAIS	0.000.000			207.081,60	
3.1.90.00	APLICAÇÕES DIRETAS	0.000.000		207.081,60		
3.1.90.11	VENCIMENTOS E VANTAGENS FIXAS - PESSOAL CIVIL	1.500.00	181.196,40			
3.1.90.13	OBRIGAÇÕES PATRONAIS	1.500.00	25.885,20			
3.3.00.00	OUTRAS DESPESAS CORRENTES	0.000.000			111.306,36	
3.3.90.00	APLICAÇÕES DIRETAS	0.000.000		111.306,36		
3.3.90.14	DIÁRIAS - CIVIL	1.500.00	2.588,52			
3.3.90.30	MATERIAL DE CONSUMO	1.500.00	7.765,56			
3.3.90.32	MATERIAL, BEM OU SERVIÇO PARA DISTRIBUIÇÃO GRATUITA	1.500.00	19.413,90			
3.3.90.36	OUTROS SERVIÇOS DE TERCEIROS - PESSOA FÍSICA	1.500.00	27.179,46			
3.3.90.39	OUTROS SERVIÇOS DE TERCEIROS - PESSOA JURÍDICA	1.500.00	40.122,06			
3.3.90.48	OUTROS AUXÍLIOS FINANCEIROS A PESSOAS FÍSICAS	1.500.00	12.942,60			
3.3.90.92	DESPESAS DE EXERCÍCIOS ANTERIORES	1.500.00	1.294,26			
TOTAL						318.387,96

PREFEITURA MUNICIPAL DE COCAL DE TELHA

RUA FRANCISCO ALVES MENDES, 149 - CENTRO - CNPJ:01612574/0001-83 Orçamento Programa - Exercício de 2024

Anexo 02

Page 14

NATUREZA DA DESPESA POR ORGÃO

Lei: 256, Data: 30/11/2020

PODER ORGÃO		02 SECRETARIA MUNICIPAL DE INFRAESTRUTURA 11 FUNDO MUNICIPAL DE ASSISTENCIA SOCIAL				
Código	Especificação	F.R.	Elemento	Modalidade	Grupo	Categoria Econômica
3.0.00.00	DESPESAS CORRENTES	0.000.000				697.606,14
3.1.00.00	PESSOAL E ENCARGOS SOCIAIS	0.000.000			249.792,18	
3.1.90.00	APLICAÇÕES DIRETAS	0.000.000		249.792,18		
3.1.90.04	CONTRATAÇÃO POR TEMPO DETERMINADO	1.660.04	142.368,60			
3.1.90.11	VENCIMENTOS E VANTAGENS FIXAS - PESSOAL CIVIL	1.660.04	86.715,42			
3.1.90.13	OBRIGAÇÕES PATRONAIS	1.660.04	20.708,16			
3.3.00.00	OUTRAS DESPESAS CORRENTES	0.000.000			447.813,96	
3.3.90.00	APLICAÇÕES DIRETAS	0.000.000		447.813,96		
3.3.90.14	DIÁRIAS - CIVIL	1.660.04	2.588,52			
3.3.90.30	MATERIAL DE CONSUMO	1.660.04	62.124,48			
3.3.90.32	MATERIAL, BEM OU SERVIÇO PARA DISTRIBUIÇÃO GRATUITA	1.660.04	19.413,90			
3.3.90.32	MATERIAL, BEM OU SERVIÇO PARA DISTRIBUIÇÃO GRATUITA	1.669.04	11.648,34			
3.3.90.36	OUTROS SERVIÇOS DE TERCEIROS - PESSOA FÍSICA	1.660.04	196.727,52			
3.3.90.39	OUTROS SERVIÇOS DE TERCEIROS - PESSOA JURÍDICA	1.660.04	129.426,00			
3.3.90.48	OUTROS AUXÍLIOS FINANCEIROS A PESSOAS FÍSICAS	1.669.04	23.296,68			
3.3.90.92	DESPESAS DE EXERCÍCIOS ANTERIORES	1.660.04	2.588,52			
4.0.00.00	DESPESAS DE CAPITAL	0.000.000				116.483,40
4.4.00.00	INVESTIMENTOS	0.000.000			116.483,40	
4.4.90.00	APLICAÇÕES DIRETAS	0.000.000		116.483,40		
4.4.90.51	OBRAS E INSTALAÇÕES	1.665.04	64.713,00			
4.4.90.52	EQUIPAMENTOS E MATERIAL PERMANENTE	1.660.04	51.770,40			
TOTAL						814.089,54

PREFEITURA MUNICIPAL DE COCAL DE TELHA

RUA FRANCISCO ALVES MENDES, 149 - CENTRO - CNPJ:01612574/0001-83 Orçamento Programa - Exercício de 2024

Anexo 02

Page 15

NATUREZA DA DESPESA POR ORGÃO

Lei: 256, Data: 30/11/2020

PODER ORGÃO						
02 SECRETARIA MUNICIPAL DE INFRAESTRUTURA						
12 SECRETARIA MUNICIPAL DE CULTURA						
Código	Especificação	F.R.	Elemento	Modalidade	Grupo	Categoria Econômica
3.0.00.00	DESPESAS CORRENTES	0.000.000				371.101,17
3.1.00.00	PESSOAL E ENCARGOS SOCIAIS	0.000.000			45.299,10	
3.1.90.00	APLICAÇÕES DIRETAS	0.000.000		45.299,10		
3.1.90.11	VENCIMENTOS E VANTAGENS FIXAS - PESSOAL CIVIL	1.500.00	38.827,80			
3.1.90.13	OBRIGAÇÕES PATRONAIS	1.500.00	6.471,30			
3.3.00.00	OUTRAS DESPESAS CORRENTES	0.000.000			325.802,07	
3.3.90.00	APLICAÇÕES DIRETAS	0.000.000		325.802,07		
3.3.90.14	DIÁRIAS - CIVIL	1.500.00	1.294,26			
3.3.90.30	MATERIAL DE CONSUMO	1.500.00	1.294,26			
3.3.90.31	PREMIAÇÕES CULTURAIS, ARTÍSTICAS, CIENTÍFICAS, DESPORTIVAS E	1.500.00	1.294,26			
3.3.90.31	PREMIAÇÕES CULTURAIS, ARTÍSTICAS, CIENTÍFICAS, DESPORTIVAS E	1.715.00	100.000,00			
3.3.90.32	MATERIAL, BEM OU SERVIÇO PARA DISTRIBUIÇÃO GRATUITA	1.500.00	1.294,26			
3.3.90.36	OUTROS SERVIÇOS DE TERCEIROS - PESSOA FÍSICA	1.500.00	7.765,56			
3.3.90.36	OUTROS SERVIÇOS DE TERCEIROS - PESSOA FÍSICA	1.716.00	50.000,00			
3.3.90.39	OUTROS SERVIÇOS DE TERCEIROS - PESSOA JURÍDICA	1.500.00	27.179,46			
3.3.90.39	OUTROS SERVIÇOS DE TERCEIROS - PESSOA JURÍDICA	1.701.05	85.680,01			
3.3.90.39	OUTROS SERVIÇOS DE TERCEIROS - PESSOA JURÍDICA	1.716.00	50.000,00			
4.0.00.00	DESPESAS DE CAPITAL	0.000.000				59.535,96
4.4.00.00	INVESTIMENTOS	0.000.000			59.535,96	
4.4.90.00	APLICAÇÕES DIRETAS	0.000.000		59.535,96		
4.4.90.51	OBRAS E INSTALAÇÕES	1.500.00	7.765,56			
4.4.90.51	OBRAS E INSTALAÇÕES	1.701.05	38.827,80			
4.4.90.52	EQUIPAMENTOS E MATERIAL PERMANENTE	1.701.05	12.942,60			
TOTAL						430.637,13

TOTAL GERAL	26.231.840,84
--------------------	----------------------

Karyne Araújo Cansanção

KARYNE ARAGÃO CANSANÇÃO
PREFEITA
985.917.623-04

Rebeca da Silva Carvalho

REBECA DA SILVA CARVALHO
SEC. DE FINANÇAS
043.841.493-44

[Assinatura]

CONPLAN 145/O
CONTABILIDADE
726.743.503-34

NATUREZA DA DESPESA POR ORGÃO E UNIDADE

Lei: 256, Data: 30/11/2020

PODER 01 CAMARA MUNICIPAL DE COCAL DE TELHA						
ORGÃO 01 CAMARA MUNICIPAL DE COCAL DE TELHA						
UNIDADE 00 CAMARA MUNICIPAL DE COCAL DE TELHA						
Código	Especificação	F.R.	Elemento	Modalidade	Grupo	Categoria Econômica
3.0.00.00	DESPESAS CORRENTES	0.000.000				1.050.789,13
3.1.00.00	PESSOAL E ENCARGOS SOCIAIS	0.000.000			662.506,36	
3.1.90.00	APLICAÇÕES DIRETAS	0.000.000		662.506,36		
3.1.90.11	VENCIMENTOS E VANTAGENS FIXAS - PESSOAL CIVIL	1.500.00	498.200,00			
3.1.90.13	OBRIGAÇÕES PATRONAIS	1.500.00	164.306,36			
3.3.00.00	OUTRAS DESPESAS CORRENTES	0.000.000			388.282,77	
3.3.90.00	APLICAÇÕES DIRETAS	0.000.000		388.282,77		
3.3.90.14	DIÁRIAS - CIVIL	1.500.00	22.002,42			
3.3.90.30	MATERIAL DE CONSUMO	1.500.00	94.416,32			
3.3.90.33	PASSAGENS E DESPESAS COM LOCOMOÇÃO	1.500.00	1.553,11			
3.3.90.35	SERVIÇOS DE CONSULTORIA	1.500.00	90.598,20			
3.3.90.36	OUTROS SERVIÇOS DE TERCEIROS - PESSOA FÍSICA	1.500.00	76.430,77			
3.3.90.39	OUTROS SERVIÇOS DE TERCEIROS - PESSOA JURÍDICA	1.500.00	78.949,86			
3.3.90.40	SERVIÇOS DE TECNOLOGIA DA INFORMAÇÃO E COMUNICAÇÃO - PJ	1.500.00	20.708,16			
3.3.90.41	CONTRIBUIÇÕES	1.500.00	2.976,80			
3.3.90.92	DESPESAS DE EXERCÍCIOS ANTERIORES	1.500.00	647,13			
4.0.00.00	DESPESAS DE CAPITAL	0.000.000				51.770,40
4.4.00.00	INVESTIMENTOS	0.000.000			51.770,40	
4.4.90.00	APLICAÇÕES DIRETAS	0.000.000		51.770,40		
4.4.90.51	OBRAS E INSTALAÇÕES	1.500.00	25.885,20			
4.4.90.52	EQUIPAMENTOS E MATERIAL PERMANENTE	1.500.00	25.885,20			
TOTAL						1.102.559,53

PREFEITURA MUNICIPAL DE COCAL DE TELHA
RUA FRANCISCO ALVES MENDES, 149 - CENTRO - CNPJ:01612574/0001-83

Anexo 02
Page 2

Orçamento Programa - Exercício de 2024

NATUREZA DA DESPESA POR ORGÃO E UNIDADE

Lei: 256, Data: 30/11/2020

PODER 02 SECRETARIA MUNICIPAL DE INFRAESTRUTURA						
ORGÃO 01 SECRETARIA MUNICIPAL DE FINANÇAS						
UNIDADE 00 SECRETARIA MUNICIPAL DE FINANÇAS						
Código	Especificação	F.R.	Elemento	Modalidade	Grupo	Categoria Econômica
3.0.00.00	DESPESAS CORRENTES	0.000.000				897.435,01
3.1.00.00	PESSOAL E ENCARGOS SOCIAIS	0.000.000			334.954,70	
3.1.90.00	APLICAÇÕES DIRETAS	0.000.000		334.954,70		
3.1.90.01	APOSENTADORIAS DO RPPS, RESERVA REMUNERADA E REFORMAS	1.500.00	51.770,40			
3.1.90.11	VENCIMENTOS E VANTAGENS FIXAS - PESSOAL CIVIL	1.500.00	152.593,36			
3.1.90.13	OBRIGAÇÕES PATRONAIS	1.500.00	116.354,08			
3.1.90.91	SENTENÇAS JUDICIAIS	1.500.00	12.942,60			
3.1.90.94	INDENIZAÇÕES E RESTITUIÇÕES TRABALHISTAS	1.500.00	1.294,26			
3.2.00.00	JUROS E ENCARGOS DA DÍVIDA	0.000.000			26.306,87	
3.2.90.00	APLICAÇÕES DIRETAS	0.000.000		26.306,87		
3.2.90.21	JUROS SOBRE A DÍVIDA POR CONTRATO	1.500.00	25.885,20			
3.2.90.22	OUTROS ENCARGOS SOBRE A DÍVIDA POR CONTRATO	1.500.00	421,67			
3.3.00.00	OUTRAS DESPESAS CORRENTES	0.000.000			536.173,44	
3.3.90.00	APLICAÇÕES DIRETAS	0.000.000		536.173,44		
3.3.90.30	MATERIAL DE CONSUMO	1.500.00	123.071,30			
3.3.90.36	OUTROS SERVIÇOS DE TERCEIROS - PESSOA FÍSICA	1.500.00	139.896,68			
3.3.90.39	OUTROS SERVIÇOS DE TERCEIROS - PESSOA JURÍDICA	1.500.00	142.485,20			
3.3.90.47	OBRIGAÇÕES TRIBUTÁRIAS E CONTRIBUTIVAS	1.500.00	116.483,40			
3.3.90.47	OBRIGAÇÕES TRIBUTÁRIAS E CONTRIBUTIVAS	1.501.05	12.942,60			
3.3.90.47	OBRIGAÇÕES TRIBUTÁRIAS E CONTRIBUTIVAS	1.750.05	647,13			
3.3.90.93	INDENIZAÇÕES E RESTITUIÇÕES	1.500.00	647,13			
4.0.00.00	DESPESAS DE CAPITAL	0.000.000				454.285,26
4.4.00.00	INVESTIMENTOS	0.000.000			1.294,26	
4.4.90.00	APLICAÇÕES DIRETAS	0.000.000		1.294,26		
4.4.90.93	INDENIZAÇÕES E RESTITUIÇÕES	1.500.00	1.294,26			
4.6.00.00	AMORTIZAÇÃO DA DÍVIDA	0.000.000			452.991,00	
4.6.90.00	APLICAÇÕES DIRETAS	0.000.000		452.991,00		
4.6.90.71	PRINCIPAL DA DÍVIDA CONTRATUAL RESGATADO	1.500.00	452.991,00			
9.0.00.00	RESERVA DE CONTINGÊNCIA	0.000.000				196.727,52
9.9.00.00	RESERVA DE CONTINGÊNCIA	0.000.000			196.727,52	
9.9.99.00	RESERVA DE CONTINGÊNCIA	0.000.000		196.727,52		
9.9.99.99	RESERVA DE CONTINGÊNCIA	1.500.00	196.727,52			
TOTAL						1.548.447,79

PREFEITURA MUNICIPAL DE COCAL DE TELHA
 RUA FRANCISCO ALVES MENDES, 149 - CENTRO - CNPJ:01612574/0001-83

Anexo 02
 Page 3

Orçamento Programa - Exercício de 2024

NATUREZA DA DESPESA POR ORGÃO E UNIDADE

Lei: 256, Data: 30/11/2020

PODER 02 SECRETARIA MUNICIPAL DE INFRAESTRUTURA ORGÃO 02 SECRETARIA DE ADMINISTRAÇÃO E PLANEJAMENTO UNIDADE 00 SECRETARIA DE ADMINISTRAÇÃO E PLANEJAMENTO						
Código	Especificação	F.R.	Elemento	Modalidade	Grupo	Categoria Econômica
3.0.00.00	DESPESAS CORRENTES	0.000.000				2.897.189,13
3.1.00.00	PESSOAL E ENCARGOS SOCIAIS	0.000.000			1.425.562,73	
3.1.90.00	APLICAÇÕES DIRETAS	0.000.000		1.425.562,73		
3.1.90.01	APOSENTADORIAS DO RPPS, RESERVA REMUNERADA E REFORMAS	1.500.00	6.471,30			
3.1.90.04	CONTRATAÇÃO POR TEMPO DETERMINADO	1.500.00	19.413,90			
3.1.90.11	VENCIMENTOS E VANTAGENS FIXAS - PESSOAL CIVIL	1.500.00	1.106.592,30			
3.1.90.11	VENCIMENTOS E VANTAGENS FIXAS - PESSOAL CIVIL	1.720.00	53.000,00			
3.1.90.13	OBRIGAÇÕES PATRONAIS	1.500.00	232.319,67			
3.1.90.92	DESPESAS DE EXERCÍCIOS ANTERIORES	1.500.00	6.471,30			
3.1.90.94	INDENIZAÇÕES E RESTITUIÇÕES TRABALHISTAS	1.500.00	1.294,26			
3.3.00.00	OUTRAS DESPESAS CORRENTES	0.000.000			1.471.626,40	
3.3.50.00	TRANSFERÊNCIAS A INSTITUIÇÕES PRIVADAS SEM FINS LUCRATIVOS	0.000.000		51.770,40		
3.3.50.43	SUBVENÇÕES SOCIAIS	1.500.00	51.770,40			
3.3.90.00	APLICAÇÕES DIRETAS	0.000.000		1.419.856,00		
3.3.90.14	DIÁRIAS - CIVIL	1.500.00	46.593,36			
3.3.90.30	MATERIAL DE CONSUMO	1.500.00	216.569,44			
3.3.90.30	MATERIAL DE CONSUMO	1.501.05	25.885,20			
3.3.90.30	MATERIAL DE CONSUMO	1.720.00	31.800,00			
3.3.90.33	PASSAGENS E DESPESAS COM LOCOMOÇÃO	1.500.00	3.882,78			
3.3.90.35	SERVIÇOS DE CONSULTORIA	1.500.00	366.275,58			
3.3.90.36	OUTROS SERVIÇOS DE TERCEIROS - PESSOA FÍSICA	1.500.00	159.193,98			
3.3.90.36	OUTROS SERVIÇOS DE TERCEIROS - PESSOA FÍSICA	1.501.05	12.942,60			
3.3.90.36	OUTROS SERVIÇOS DE TERCEIROS - PESSOA FÍSICA	1.720.00	31.800,00			
3.3.90.39	OUTROS SERVIÇOS DE TERCEIROS - PESSOA JURÍDICA	1.500.00	410.280,42			
3.3.90.39	OUTROS SERVIÇOS DE TERCEIROS - PESSOA JURÍDICA	1.501.05	51.770,40			
3.3.90.39	OUTROS SERVIÇOS DE TERCEIROS - PESSOA JURÍDICA	1.720.00	31.800,00			
3.3.90.41	CONTRIBUIÇÕES	1.500.00	12.942,60			
3.3.90.92	DESPESAS DE EXERCÍCIOS ANTERIORES	1.500.00	15.531,12			
3.3.90.93	INDENIZAÇÕES E RESTITUIÇÕES	1.500.00	2.588,52			
4.0.00.00	DESPESAS DE CAPITAL	0.000.000				308.279,80
4.4.00.00	INVESTIMENTOS	0.000.000			308.279,80	
4.4.90.00	APLICAÇÕES DIRETAS	0.000.000		308.279,80		
4.4.90.51	OBRAS E INSTALAÇÕES	1.500.00	12.942,60			
4.4.90.51	OBRAS E INSTALAÇÕES	1.500.00	64.713,00			
4.4.90.51	OBRAS E INSTALAÇÕES	1.720.00	5.300,00			
4.4.90.52	EQUIPAMENTOS E MATERIAL PERMANENTE	1.500.00	142.368,60			
4.4.90.52	EQUIPAMENTOS E MATERIAL PERMANENTE	1.500.00	19.413,90			
4.4.90.52	EQUIPAMENTOS E MATERIAL PERMANENTE	1.501.05	25.885,20			
4.4.90.52	EQUIPAMENTOS E MATERIAL PERMANENTE	1.720.00	5.300,00			
4.4.90.61	AQUISIÇÃO DE IMÓVEIS	1.500.00	6.471,30			
4.4.90.61	AQUISIÇÃO DE IMÓVEIS	1.755.05	25.885,20			
TOTAL						3.205.468,93

Orçamento Programa - Exercício de 2024

NATUREZA DA DESPESA POR ORGÃO E UNIDADE

Lei: 256, Data: 30/11/2020

PODER 02 SECRETARIA MUNICIPAL DE INFRAESTRUTURA						
ORGÃO 03 SECRETARIA MUNICIPAL DE ESPORTE E LAZER						
UNIDADE 00 SECRETARIA MUNICIPAL DE ESPORTE E LAZER						
Código	Especificação	F.R.	Elemento	Modalidade	Grupo	Categoria Econômica
3.0.00.00	DESPESAS CORRENTES	0.000.000				34.945,02
3.3.00.00	OUTRAS DESPESAS CORRENTES	0.000.000			34.945,02	
3.3.90.00	APLICAÇÕES DIRETAS	0.000.000		34.945,02		
3.3.90.14	DIÁRIAS - CIVIL	1.500,00	1.294,26			
3.3.90.30	MATERIAL DE CONSUMO	1.500,00	6.471,30			
3.3.90.31	PREMIAÇÕES CULTURAIS, ARTÍSTICAS, CIENTÍFICAS, DESPORTIVAS E	1.500,00	6.471,30			
3.3.90.32	MATERIAL, BEM OU SERVIÇO PARA DISTRIBUIÇÃO GRATUITA	1.500,00	6.471,30			
3.3.90.36	OUTROS SERVIÇOS DE TERCEIROS - PESSOA FÍSICA	1.500,00	6.471,30			
3.3.90.39	OUTROS SERVIÇOS DE TERCEIROS - PESSOA JURÍDICA	1.500,00	6.471,30			
3.3.90.92	DESPESAS DE EXERCÍCIOS ANTERIORES	1.500,00	1.294,26			
TOTAL						34.945,02

PREFEITURA MUNICIPAL DE COCAL DE TELHA
RUA FRANCISCO ALVES MENDES, 149 - CENTRO - CNPJ:01612574/0001-83

Anexo 02
Page 5

Orçamento Programa - Exercício de 2024

NATUREZA DA DESPESA POR ORGÃO E UNIDADE

Lei: 256, Data: 30/11/2020

PODER 02 SECRETARIA MUNICIPAL DE INFRAESTRUTURA ORGÃO 04 SECRETARIA MUNICIPAL DE INFRAESTRUTURA UNIDADE 00 SECRETARIA MUNICIPAL DE INFRAESTRUTURA						
Código	Especificação	F.R.	Elemento	Modalidade	Grupo	Categoria Econômica
3.0.00.00	DESPESAS CORRENTES	0.000.000				1.375.539,74
3.1.00.00	PESSOAL E ENCARGOS SOCIAIS	0.000.000			407.433,26	
3.1.90.00	APLICAÇÕES DIRETAS	0.000.000		407.433,26		
3.1.90.11	VENCIMENTOS E VANTAGENS FIXAS - PESSOAL CIVIL	1.500.00	390.607,88			
3.1.90.13	OBRIGAÇÕES PATRONAIS	1.500.00	16.825,38			
3.3.00.00	OUTRAS DESPESAS CORRENTES	0.000.000			968.106,48	
3.3.90.00	APLICAÇÕES DIRETAS	0.000.000		968.106,48		
3.3.90.14	DIÁRIAS - CIVIL	1.500.00	7.765,56			
3.3.90.30	MATERIAL DE CONSUMO	1.500.00	306.739,62			
3.3.90.30	MATERIAL DE CONSUMO	1.750.05	6.471,30			
3.3.90.36	OUTROS SERVIÇOS DE TERCEIROS - PESSOA FÍSICA	1.500.00	128.131,74			
3.3.90.39	OUTROS SERVIÇOS DE TERCEIROS - PESSOA JURÍDICA	1.500.00	258.852,00			
3.3.90.39	OUTROS SERVIÇOS DE TERCEIROS - PESSOA JURÍDICA	1.751.05	258.852,00			
3.3.90.92	DESPESAS DE EXERCÍCIOS ANTERIORES	1.500.00	1.294,26			
4.0.00.00	DESPESAS DE CAPITAL	0.000.000				1.878.618,39
4.4.00.00	INVESTIMENTOS	0.000.000			1.878.618,39	
4.4.90.00	APLICAÇÕES DIRETAS	0.000.000		1.878.618,39		
4.4.90.51	OBRAS E INSTALAÇÕES	1.500.00	232.966,80			
4.4.90.51	OBRAS E INSTALAÇÕES	1.700.05	1.126.006,20			
4.4.90.51	OBRAS E INSTALAÇÕES	1.701.05	330.036,30			
4.4.90.51	OBRAS E INSTALAÇÕES	1.750.05	25.238,07			
4.4.90.52	EQUIPAMENTOS E MATERIAL PERMANENTE	1.500.00	60.830,22			
4.4.90.52	EQUIPAMENTOS E MATERIAL PERMANENTE	1.700.05	103.540,80			
TOTAL						3.254.158,13

PREFEITURA MUNICIPAL DE COCAL DE TELHA
RUA FRANCISCO ALVES MENDES, 149 - CENTRO - CNPJ:01612574/0001-83

Anexo 02
Page 6

Orçamento Programa - Exercício de 2024

NATUREZA DA DESPESA POR ORGÃO E UNIDADE

Lei: 256, Data: 30/11/2020

PODER 02 SECRETARIA MUNICIPAL DE INFRAESTRUTURA ORGÃO 05 SECRETARIA MUNICIPAL DE EDUCAÇÃO UNIDADE 00 SECRETARIA MUNICIPAL DE EDUCAÇÃO						
Código	Especificação	F.R.	Elemento	Modalidade	Grupo	Categoria Econômica
3.0.00.00	DESPESAS CORRENTES	0.000.000				1.474.601,51
3.1.00.00	PESSOAL E ENCARGOS SOCIAIS	0.000.000			573.136,70	
3.1.90.00	APLICAÇÕES DIRETAS	0.000.000		573.136,70		
3.1.90.04	CONTRATAÇÃO POR TEMPO DETERMINADO	1.500.00	6.471,30			
3.1.90.04	CONTRATAÇÃO POR TEMPO DETERMINADO	1.569.01	2.588,52			
3.1.90.11	VENCIMENTOS E VANTAGENS FIXAS - PESSOAL CIVIL	1.500.00	417.825,50			
3.1.90.13	OBRIGAÇÕES PATRONAIS	1.500.00	137.191,56			
3.1.90.92	DESPESAS DE EXERCÍCIOS ANTERIORES	1.500.00	9.059,82			
3.3.00.00	OUTRAS DESPESAS CORRENTES	0.000.000			901.464,81	
3.3.90.00	APLICAÇÕES DIRETAS	0.000.000		901.464,81		
3.3.90.14	DIÁRIAS - CIVIL	1.500.00	7.765,56			
3.3.90.30	MATERIAL DE CONSUMO	1.500.00	177.999,44			
3.3.90.30	MATERIAL DE CONSUMO	1.550.01	51.770,40			
3.3.90.30	MATERIAL DE CONSUMO	1.551.01	7.118,43			
3.3.90.30	MATERIAL DE CONSUMO	1.552.01	260.146,26			
3.3.90.30	MATERIAL DE CONSUMO	1.553.01	14.236,86			
3.3.90.30	MATERIAL DE CONSUMO	1.569.01	2.588,52			
3.3.90.30	MATERIAL DE CONSUMO	1.575.01	25.885,20			
3.3.90.33	PASSAGENS E DESPESAS COM LOCOMOÇÃO	1.500.00	6.471,30			
3.3.90.36	OUTROS SERVIÇOS DE TERCEIROS - PESSOA FÍSICA	1.500.00	66.874,34			
3.3.90.36	OUTROS SERVIÇOS DE TERCEIROS - PESSOA FÍSICA	1.550.01	25.885,20			
3.3.90.36	OUTROS SERVIÇOS DE TERCEIROS - PESSOA FÍSICA	1.569.01	2.588,52			
3.3.90.39	OUTROS SERVIÇOS DE TERCEIROS - PESSOA JURÍDICA	1.500.00	87.763,76			
3.3.90.39	OUTROS SERVIÇOS DE TERCEIROS - PESSOA JURÍDICA	1.550.01	38.827,80			
3.3.90.39	OUTROS SERVIÇOS DE TERCEIROS - PESSOA JURÍDICA	1.553.01	64.713,00			
3.3.90.39	OUTROS SERVIÇOS DE TERCEIROS - PESSOA JURÍDICA	1.569.01	2.588,52			
3.3.90.39	OUTROS SERVIÇOS DE TERCEIROS - PESSOA JURÍDICA	1.575.01	38.827,80			
3.3.90.48	OUTROS AUXÍLIOS FINANCEIROS A PESSOAS FÍSICAS	1.500.00	6.471,30			
3.3.90.92	DESPESAS DE EXERCÍCIOS ANTERIORES	1.500.00	12.942,60			
4.0.00.00	DESPESAS DE CAPITAL	0.000.000				416.751,72
4.4.00.00	INVESTIMENTOS	0.000.000			416.751,72	
4.4.90.00	APLICAÇÕES DIRETAS	0.000.000		416.751,72		
4.4.90.51	OBRAS E INSTALAÇÕES	1.500.00	245.909,40			
4.4.90.51	OBRAS E INSTALAÇÕES	1.550.01	6.471,30			
4.4.90.51	OBRAS E INSTALAÇÕES	1.569.01	12.942,60			
4.4.90.52	EQUIPAMENTOS E MATERIAL PERMANENTE	1.500.00	73.772,82			
4.4.90.52	EQUIPAMENTOS E MATERIAL PERMANENTE	1.550.01	27.179,46			
4.4.90.52	EQUIPAMENTOS E MATERIAL PERMANENTE	1.569.01	44.004,84			
4.4.90.61	AQUISIÇÃO DE IMÓVEIS	1.500.00	6.471,30			
TOTAL						1.891.353,23

NATUREZA DA DESPESA POR ORGÃO E UNIDADE

Lei: 256, Data: 30/11/2020

PODER 02 SECRETARIA MUNICIPAL DE INFRAESTRUTURA ORGÃO 06 FUNDO DE MANUT E DESENV DA EDUCACAO BASICA - FUNDEB UNIDADE 00 FUNDO DE MANUT E DESENV DA EDUCACAO BASICA - FUNDEB						
Código	Especificação	F.R.	Elemento	Modalidade	Grupo	Categoria Econômica
3.0.00.00	DESPESAS CORRENTES	0.000.000				7.443.924,20
3.1.00.00	PESSOAL E ENCARGOS SOCIAIS	0.000.000			6.584.597,30	
3.1.90.00	APLICAÇÕES DIRETAS	0.000.000		6.584.597,30		
3.1.90.04	CONTRATAÇÃO POR TEMPO DETERMINADO	1.540.01	1.294,26			
3.1.90.11	VENCIMENTOS E VANTAGENS FIXAS - PESSOAL CIVIL	1.540.01	2.933.289,90			
3.1.90.11	VENCIMENTOS E VANTAGENS FIXAS - PESSOAL CIVIL	1.540.01	1.512.938,00			
3.1.90.11	VENCIMENTOS E VANTAGENS FIXAS - PESSOAL CIVIL	1.541.01	368.864,10			
3.1.90.11	VENCIMENTOS E VANTAGENS FIXAS - PESSOAL CIVIL	1.542.01	222.600,00			
3.1.90.11	VENCIMENTOS E VANTAGENS FIXAS - PESSOAL CIVIL	1.543.00	106.000,00			
3.1.90.13	OBRIGAÇÕES PATRONAIS	1.540.01	194.255,60			
3.1.90.13	OBRIGAÇÕES PATRONAIS	1.540.01	203.540,80			
3.1.90.13	OBRIGAÇÕES PATRONAIS	1.541.01	829.962,64			
3.1.90.13	OBRIGAÇÕES PATRONAIS	1.541.01	158.852,00			
3.1.90.13	OBRIGAÇÕES PATRONAIS	1.543.00	53.000,00			
3.3.00.00	OUTRAS DESPESAS CORRENTES	0.000.000			859.326,90	
3.3.90.00	APLICAÇÕES DIRETAS	0.000.000		859.326,90		
3.3.90.14	DIÁRIAS - CIVIL	1.540.01	94.682,78			
3.3.90.14	DIÁRIAS - CIVIL	1.542.01	5.830,00			
3.3.90.30	MATERIAL DE CONSUMO	1.540.01	112.471,30			
3.3.90.30	MATERIAL DE CONSUMO	1.541.01	25.885,20			
3.3.90.30	MATERIAL DE CONSUMO	1.542.01	143.100,00			
3.3.90.30	MATERIAL DE CONSUMO	1.543.00	53.000,00			
3.3.90.33	PASSAGENS E DESPESAS COM LOCOMOÇÃO	1.541.01	1.294,26			
3.3.90.36	OUTROS SERVIÇOS DE TERCEIROS - PESSOA FÍSICA	1.540.01	7.294,26			
3.3.90.36	OUTROS SERVIÇOS DE TERCEIROS - PESSOA FÍSICA	1.542.01	87.980,00			
3.3.90.36	OUTROS SERVIÇOS DE TERCEIROS - PESSOA FÍSICA	1.543.00	53.000,00			
3.3.90.39	OUTROS SERVIÇOS DE TERCEIROS - PESSOA JURÍDICA	1.540.01	112.471,30			
3.3.90.39	OUTROS SERVIÇOS DE TERCEIROS - PESSOA JURÍDICA	1.541.01	38.827,80			
3.3.90.39	OUTROS SERVIÇOS DE TERCEIROS - PESSOA JURÍDICA	1.542.01	70.490,00			
3.3.90.39	OUTROS SERVIÇOS DE TERCEIROS - PESSOA JURÍDICA	1.543.00	53.000,00			
4.0.00.00	DESPESAS DE CAPITAL	0.000.000				332.140,40
4.4.00.00	INVESTIMENTOS	0.000.000			332.140,40	
4.4.90.00	APLICAÇÕES DIRETAS	0.000.000		332.140,40		
4.4.90.51	OBRAS E INSTALAÇÕES	1.540.01	87.142,60			
4.4.90.51	OBRAS E INSTALAÇÕES	1.542.01	58.300,00			
4.4.90.51	OBRAS E INSTALAÇÕES	1.543.00	53.000,00			
4.4.90.52	EQUIPAMENTOS E MATERIAL PERMANENTE	1.540.01	38.827,80			
4.4.90.52	EQUIPAMENTOS E MATERIAL PERMANENTE	1.542.01	41.870,00			
4.4.90.52	EQUIPAMENTOS E MATERIAL PERMANENTE	1.543.00	53.000,00			
TOTAL						7.776.064,60

NATUREZA DA DESPESA POR ORGÃO E UNIDADE

Lei: 256, Data: 30/11/2020

PODER 02 SECRETARIA MUNICIPAL DE INFRAESTRUTURA						
ORGÃO 07 SECRETARIA MUNICIPAL DE SAUDE						
UNIDADE 00 SECRETARIA MUNICIPAL DE SAUDE						
Código	Especificação	F.R.	Elemento	Modalidade	Grupo	Categoria Econômica
3.0.00.00	DESPESAS CORRENTES	0.000.000				126.837,48
3.1.00.00	PESSOAL E ENCARGOS SOCIAIS	0.000.000			47.887,62	
3.1.90.00	APLICAÇÕES DIRETAS	0.000.000		47.887,62		
3.1.90.04	CONTRATAÇÃO POR TEMPO DETERMINADO	1.500.00	6.471,30			
3.1.90.11	VENCIMENTOS E VANTAGENS FIXAS - PESSOAL CIVIL	1.500.00	32.356,50			
3.1.90.13	OBRIGAÇÕES PATRONAIS	1.500.00	6.471,30			
3.1.90.92	DESPESAS DE EXERCÍCIOS ANTERIORES	1.500.00	2.588,52			
3.3.00.00	OUTRAS DESPESAS CORRENTES	0.000.000			78.949,86	
3.3.90.00	APLICAÇÕES DIRETAS	0.000.000		78.949,86		
3.3.90.14	DIÁRIAS - CIVIL	1.500.00	1.294,26			
3.3.90.30	MATERIAL DE CONSUMO	1.500.00	38.827,80			
3.3.90.36	OUTROS SERVIÇOS DE TERCEIROS - PESSOA FÍSICA	1.500.00	19.413,90			
3.3.90.39	OUTROS SERVIÇOS DE TERCEIROS - PESSOA JURÍDICA	1.500.00	12.942,60			
3.3.90.92	DESPESAS DE EXERCÍCIOS ANTERIORES	1.500.00	6.471,30			
TOTAL						126.837,48

NATUREZA DA DESPESA POR ORGÃO E UNIDADE

Lei: 256, Data: 30/11/2020

PODER 02 SECRETARIA MUNICIPAL DE INFRAESTRUTURA ORGÃO 08 SECRETARIA MUNICIPAL DE AGRICULTURA UNIDADE 00 SECRETARIA MUNICIPAL DE AGRICULTURA						
Código	Especificação	F.R.	Elemento	Modalidade	Grupo	Categoria Econômica
3.0.00.00	DESPESAS CORRENTES	0.000.000				103.540,80
3.1.00.00	PESSOAL E ENCARGOS SOCIAIS	0.000.000			23.296,68	
3.1.90.00	APLICAÇÕES DIRETAS	0.000.000		23.296,68		
3.1.90.11	VENCIMENTOS E VANTAGENS FIXAS - PESSOAL CIVIL	1.500.00	22.002,42			
3.1.90.13	OBRIGAÇÕES PATRONAIS	1.500.00	1.294,26			
3.3.00.00	OUTRAS DESPESAS CORRENTES	0.000.000			80.244,12	
3.3.90.00	APLICAÇÕES DIRETAS	0.000.000		80.244,12		
3.3.90.14	DIÁRIAS - CIVIL	1.500.00	1.294,26			
3.3.90.30	MATERIAL DE CONSUMO	1.500.00	9.059,82			
3.3.90.32	MATERIAL, BEM OU SERVIÇO PARA DISTRIBUIÇÃO GRATUITA	1.500.00	12.942,60			
3.3.90.36	OUTROS SERVIÇOS DE TERCEIROS - PESSOA FÍSICA	1.500.00	32.356,50			
3.3.90.39	OUTROS SERVIÇOS DE TERCEIROS - PESSOA JURÍDICA	1.500.00	24.590,94			
4.0.00.00	DESPESAS DE CAPITAL	0.000.000				216.141,42
4.4.00.00	INVESTIMENTOS	0.000.000			216.141,42	
4.4.90.00	APLICAÇÕES DIRETAS	0.000.000		216.141,42		
4.4.90.51	OBRAS E INSTALAÇÕES	1.500.00	19.413,90			
4.4.90.51	OBRAS E INSTALAÇÕES	1.701.05	64.713,00			
4.4.90.52	EQUIPAMENTOS E MATERIAL PERMANENTE	1.500.00	2.588,52			
4.4.90.52	EQUIPAMENTOS E MATERIAL PERMANENTE	1.700.05	64.713,00			
4.4.90.52	EQUIPAMENTOS E MATERIAL PERMANENTE	1.701.05	64.713,00			
TOTAL						319.682,22

PREFEITURA MUNICIPAL DE COCAL DE TELHA
RUA FRANCISCO ALVES MENDES, 149 - CENTRO - CNPJ:01612574/0001-83

Anexo 02
Page 10

Orçamento Programa - Exercício de 2024

NATUREZA DA DESPESA POR ORGÃO E UNIDADE

Lei: 256, Data: 30/11/2020

PODER 02 SECRETARIA MUNICIPAL DE INFRAESTRUTURA ORGÃO 09 FUNDO MUNICIPAL DE SAUDE UNIDADE 00 FUNDO MUNICIPAL DE SAUDE						
Código	Especificação	F.R.	Elemento	Modalidade	Grupo	Categoria Econômica
3.0.00.00	DESPESAS CORRENTES	0.000.000				4.940.687,16
3.1.00.00	PESSOAL E ENCARGOS SOCIAIS	0.000.000			2.214.846,28	
3.1.90.00	APLICAÇÕES DIRETAS	0.000.000		2.214.846,28		
3.1.90.04	CONTRATAÇÃO POR TEMPO DETERMINADO	1.600.02	143.662,86			
3.1.90.11	VENCIMENTOS E VANTAGENS FIXAS - PESSOAL CIVIL	1.500.00	587.982,00			
3.1.90.11	VENCIMENTOS E VANTAGENS FIXAS - PESSOAL CIVIL	1.600.02	584.643,00			
3.1.90.11	VENCIMENTOS E VANTAGENS FIXAS - PESSOAL CIVIL	1.604.02	388.278,00			
3.1.90.11	VENCIMENTOS E VANTAGENS FIXAS - PESSOAL CIVIL	1.605.05	50.000,00			
3.1.90.13	OBRIGAÇÕES PATRONAIS	1.500.00	194.139,00			
3.1.90.13	OBRIGAÇÕES PATRONAIS	1.600.02	216.141,42			
3.1.90.13	OBRIGAÇÕES PATRONAIS	1.605.05	50.000,00			
3.3.00.00	OUTRAS DESPESAS CORRENTES	0.000.000			2.725.840,88	
3.3.90.00	APLICAÇÕES DIRETAS	0.000.000		2.725.840,88		
3.3.90.14	DIÁRIAS - CIVIL	1.500.00	19.413,90			
3.3.90.14	DIÁRIAS - CIVIL	1.600.02	26.377,04			
3.3.90.30	MATERIAL DE CONSUMO	1.500.00	282.278,00			
3.3.90.30	MATERIAL DE CONSUMO	1.600.02	877.327,02			
3.3.90.30	MATERIAL DE CONSUMO	1.621.02	116.483,40			
3.3.90.32	MATERIAL, BEM OU SERVIÇO PARA DISTRIBUIÇÃO GRATUITA	1.600.02	32.356,50			
3.3.90.35	SERVIÇOS DE CONSULTORIA	1.500.00	19.413,90			
3.3.90.36	OUTROS SERVIÇOS DE TERCEIROS - PESSOA FÍSICA	1.500.00	323.565,00			
3.3.90.36	OUTROS SERVIÇOS DE TERCEIROS - PESSOA FÍSICA	1.600.02	540.198,26			
3.3.90.36	OUTROS SERVIÇOS DE TERCEIROS - PESSOA FÍSICA	1.621.02	3.882,78			
3.3.90.39	OUTROS SERVIÇOS DE TERCEIROS - PESSOA JURÍDICA	1.500.00	194.139,00			
3.3.90.39	OUTROS SERVIÇOS DE TERCEIROS - PESSOA JURÍDICA	1.600.02	277.463,48			
3.3.90.39	OUTROS SERVIÇOS DE TERCEIROS - PESSOA JURÍDICA	1.621.02	3.882,78			
3.3.90.92	DESPESAS DE EXERCÍCIOS ANTERIORES	1.500.00	6.471,30			
3.3.90.95	INDENIZAÇÕES PELA EXECUÇÃO DE TRABALHOS DE CAMPO	1.600.02	2.588,52			
4.0.00.00	DESPESAS DE CAPITAL	0.000.000				468.522,12
4.4.00.00	INVESTIMENTOS	0.000.000			468.522,12	
4.4.90.00	APLICAÇÕES DIRETAS	0.000.000		468.522,12		
4.4.90.51	OBRAS E INSTALAÇÕES	1.500.00	129.426,00			
4.4.90.51	OBRAS E INSTALAÇÕES	1.600.02	64.713,00			
4.4.90.51	OBRAS E INSTALAÇÕES	1.601.02	32.356,50			
4.4.90.52	EQUIPAMENTOS E MATERIAL PERMANENTE	1.500.00	38.827,80			
4.4.90.52	EQUIPAMENTOS E MATERIAL PERMANENTE	1.600.02	103.540,80			
4.4.90.52	EQUIPAMENTOS E MATERIAL PERMANENTE	1.601.02	99.658,02			
TOTAL						5.409.209,28

NATUREZA DA DESPESA POR ORGÃO E UNIDADE

Lei: 256, Data: 30/11/2020

PODER 02 SECRETARIA MUNICIPAL DE INFRAESTRUTURA						
ORGÃO 10 SECRETARIA MUNICIPAL DE AÇÃO SOCIAL E CIDADANIA						
UNIDADE 00 SECRETARIA MUNICIPAL DE AÇÃO SOCIAL E CIDADANIA						
Código	Especificação	F.R.	Elemento	Modalidade	Grupo	Categoria Econômica
3.0.00.00	DESPESAS CORRENTES	0.000.000				318.387,96
3.1.00.00	PESSOAL E ENCARGOS SOCIAIS	0.000.000			207.081,60	
3.1.90.00	APLICAÇÕES DIRETAS	0.000.000		207.081,60		
3.1.90.11	VENCIMENTOS E VANTAGENS FIXAS - PESSOAL CIVIL	1.500.00	181.196,40			
3.1.90.13	OBRIGAÇÕES PATRONAIS	1.500.00	25.885,20			
3.3.00.00	OUTRAS DESPESAS CORRENTES	0.000.000			111.306,36	
3.3.90.00	APLICAÇÕES DIRETAS	0.000.000		111.306,36		
3.3.90.14	DIÁRIAS - CIVIL	1.500.00	2.588,52			
3.3.90.30	MATERIAL DE CONSUMO	1.500.00	7.765,56			
3.3.90.32	MATERIAL, BEM OU SERVIÇO PARA DISTRIBUIÇÃO GRATUITA	1.500.00	19.413,90			
3.3.90.36	OUTROS SERVIÇOS DE TERCEIROS - PESSOA FÍSICA	1.500.00	27.179,46			
3.3.90.39	OUTROS SERVIÇOS DE TERCEIROS - PESSOA JURÍDICA	1.500.00	40.122,06			
3.3.90.48	OUTROS AUXÍLIOS FINANCEIROS A PESSOAS FÍSICAS	1.500.00	12.942,60			
3.3.90.92	DESPESAS DE EXERCÍCIOS ANTERIORES	1.500.00	1.294,26			
TOTAL						318.387,96

NATUREZA DA DESPESA POR ORGÃO E UNIDADE

Lei: 256, Data: 30/11/2020

PODER 02 SECRETARIA MUNICIPAL DE INFRAESTRUTURA ORGÃO 11 FUNDO MUNICIPAL DE ASSISTENCIA SOCIAL UNIDADE 00 FUNDO MUNICIPAL DE ASSISTENCIA SOCIAL						
Código	Especificação	F.R.	Elemento	Modalidade	Grupo	Categoria Econômica
3.0.00.00	DESPESAS CORRENTES	0.000.000				697.606,14
3.1.00.00	PESSOAL E ENCARGOS SOCIAIS	0.000.000			249.792,18	
3.1.90.00	APLICAÇÕES DIRETAS	0.000.000		249.792,18		
3.1.90.04	CONTRATAÇÃO POR TEMPO DETERMINADO	1.660.04	142.368,60			
3.1.90.11	VENCIMENTOS E VANTAGENS FIXAS - PESSOAL CIVIL	1.660.04	86.715,42			
3.1.90.13	OBRIGAÇÕES PATRONAIS	1.660.04	20.708,16			
3.3.00.00	OUTRAS DESPESAS CORRENTES	0.000.000			447.813,96	
3.3.90.00	APLICAÇÕES DIRETAS	0.000.000		447.813,96		
3.3.90.14	DIÁRIAS - CIVIL	1.660.04	2.588,52			
3.3.90.30	MATERIAL DE CONSUMO	1.660.04	62.124,48			
3.3.90.32	MATERIAL, BEM OU SERVIÇO PARA DISTRIBUIÇÃO GRATUITA	1.660.04	19.413,90			
3.3.90.32	MATERIAL, BEM OU SERVIÇO PARA DISTRIBUIÇÃO GRATUITA	1.669.04	11.648,34			
3.3.90.36	OUTROS SERVIÇOS DE TERCEIROS - PESSOA FÍSICA	1.660.04	196.727,52			
3.3.90.39	OUTROS SERVIÇOS DE TERCEIROS - PESSOA JURÍDICA	1.660.04	129.426,00			
3.3.90.48	OUTROS AUXÍLIOS FINANCEIROS A PESSOAS FÍSICAS	1.669.04	23.296,68			
3.3.90.92	DESPESAS DE EXERCÍCIOS ANTERIORES	1.660.04	2.588,52			
4.0.00.00	DESPESAS DE CAPITAL	0.000.000				116.483,40
4.4.00.00	INVESTIMENTOS	0.000.000			116.483,40	
4.4.90.00	APLICAÇÕES DIRETAS	0.000.000		116.483,40		
4.4.90.51	OBRAS E INSTALAÇÕES	1.665.04	64.713,00			
4.4.90.52	EQUIPAMENTOS E MATERIAL PERMANENTE	1.660.04	51.770,40			
TOTAL						814.089,54

PREFEITURA MUNICIPAL DE COCAL DE TELHA

RUA FRANCISCO ALVES MENDES, 149 - CENTRO - CNPJ:01612574/0001-83

Anexo 02

Page 13

Orçamento Programa - Exercício de 2024

NATUREZA DA DESPESA POR ORGÃO E UNIDADE

Lei: 256, Data: 30/11/2020

PODER 02 SECRETARIA MUNICIPAL DE INFRAESTRUTURA ORGÃO 12 SECRETARIA MUNICIPAL DE CULTURA UNIDADE 00 SECRETARIA MUNICIPAL DE CULTURA						
Código	Especificação	F.R.	Elemento	Modalidade	Grupo	Categoria Econômica
3.0.00.00	DESPESAS CORRENTES	0.000.000				371.101,17
3.1.00.00	PESSOAL E ENCARGOS SOCIAIS	0.000.000			45.299,10	
3.1.90.00	APLICAÇÕES DIRETAS	0.000.000		45.299,10		
3.1.90.11	VENCIMENTOS E VANTAGENS FIXAS - PESSOAL CIVIL	1.500.00	38.827,80			
3.1.90.13	OBRIGAÇÕES PATRONAIS	1.500.00	6.471,30			
3.3.00.00	OUTRAS DESPESAS CORRENTES	0.000.000			325.802,07	
3.3.90.00	APLICAÇÕES DIRETAS	0.000.000		325.802,07		
3.3.90.14	DIÁRIAS - CIVIL	1.500.00	1.294,26			
3.3.90.30	MATERIAL DE CONSUMO	1.500.00	1.294,26			
3.3.90.31	PREMIAÇÕES CULTURAIS, ARTÍSTICAS, CIENTÍFICAS, DESPORTIVAS E	1.500.00	1.294,26			
3.3.90.31	PREMIAÇÕES CULTURAIS, ARTÍSTICAS, CIENTÍFICAS, DESPORTIVAS E	1.715.00	100.000,00			
3.3.90.32	MATERIAL, BEM OU SERVIÇO PARA DISTRIBUIÇÃO GRATUITA	1.500.00	1.294,26			
3.3.90.36	OUTROS SERVIÇOS DE TERCEIROS - PESSOA FÍSICA	1.500.00	7.765,56			
3.3.90.36	OUTROS SERVIÇOS DE TERCEIROS - PESSOA FÍSICA	1.716.00	50.000,00			
3.3.90.39	OUTROS SERVIÇOS DE TERCEIROS - PESSOA JURÍDICA	1.500.00	27.179,46			
3.3.90.39	OUTROS SERVIÇOS DE TERCEIROS - PESSOA JURÍDICA	1.701.05	85.680,01			
3.3.90.39	OUTROS SERVIÇOS DE TERCEIROS - PESSOA JURÍDICA	1.716.00	50.000,00			
4.0.00.00	DESPESAS DE CAPITAL	0.000.000				59.535,96
4.4.00.00	INVESTIMENTOS	0.000.000			59.535,96	
4.4.90.00	APLICAÇÕES DIRETAS	0.000.000		59.535,96		
4.4.90.51	OBRAS E INSTALAÇÕES	1.500.00	7.765,56			
4.4.90.51	OBRAS E INSTALAÇÕES	1.701.05	38.827,80			
4.4.90.52	EQUIPAMENTOS E MATERIAL PERMANENTE	1.701.05	12.942,60			
TOTAL						430.637,13
TOTAL GERAL						26.231.840,84

Karyne Aragão Cansanção

KARYNE ARAGÃO CANSANÇÃO
PREFEITA
985.917.623-04

Rebeca da Silva Carvalho

REBECA DA SILVA CARVALHO
SEC. DE FINANÇAS
043.841.493-44

[Assinatura]

CONPLAN 145/O
CONTABILIDADE
726.743.503-34

PREFEITURA MUNICIPAL DE COCAL DE TELHA

RUA FRANCISCO ALVES MENDES, 149 - CENTRO - CNPJ:01612574/0001-83

Orçamento Programa - Exercício de 2024

Anexo 06

Page 1

PROGRAMA DE TRABALHO**Lei: 256, Data: 30/11/2020**

(Inc.II, § 2º, Art.2º)

01 CAMARA MUNICIPAL DE COCAL DE TELHA					
01 CAMARA MUNICIPAL DE COCAL DE TELHA					
Código	Especificação	Operação Especial	Projetos	Atividades	T o t a l
01	LEGISLATIVA		51.770,40	1.050.789,13	1.102.559,53
01	031 ACAO LEGISLATIVA		51.770,40	1.050.789,13	1.102.559,53
01	031 0001 ATUAÇÃO LEGISLATIVA DA CAMARA MUNICIPAL		51.770,40	1.050.789,13	1.102.559,53
01.031.0001.1001.0000	Const.Amp. Rec. Predio da Camara Municipal		25.885,20		25.885,20
01.031.0001.1002.0000	Aquisicao de materiais para Camara		25.885,20		25.885,20
01.031.0001.2001.0000	Manutencao e Funcionamento da Camara Municipal			968.668,28	968.668,28
01.031.0001.2114.0000	Manter e Equipar Gabinete Presidente			60.118,43	60.118,43
01.031.0001.2118.0000	Divulgacao e Publicacao dos Atos Administrativos			22.002,42	22.002,42
	TOTAL	0,00	51.770,40	1.050.789,13	1.102.559,53

PREFEITURA MUNICIPAL DE COCAL DE TELHA

RUA FRANCISCO ALVES MENDES, 149 - CENTRO - CNPJ:01612574/0001-83 Orçamento Programa - Exercício de 2024

Anexo 06

Page 2

PROGRAMA DE TRABALHO

Lei: 256, Data: 30/11/2020

(Inc.II, § 2º, Art.2º)

02 SECRETARIA MUNICIPAL DE INFRAESTRUTURA					
01 SECRETARIA MUNICIPAL DE FINANÇAS					
Código	Especificação	Operação Especial	Projetos	Atividades	T o t a l
04	ADMINISTRACAO		1.294,26	674.400,62	675.694,88
04	122 ADMINISTRACAO GERAL		1.294,26		1.294,26
04	122 0005 GESTAO E MANUTENÇÃO ADMINISTRATIVA		1.294,26		1.294,26
04.122.0005.1065.0000	Indenizacoes e Desapropriacoes		1.294,26		1.294,26
04	123 ADMINITSTRACAO FINANCEIRA			674.400,62	674.400,62
04	123 0005 GESTAO E MANUTENÇÃO ADMINISTRATIVA			674.400,62	674.400,62
04.123.0005.2111.0000	Manutencao da Secretaria de Financas			674.400,62	674.400,62
99	RESERVA DE CONTINGENCIA			196.727,52	196.727,52
99	999 RESERVA DE CONTINGENCIA			196.727,52	196.727,52
99	999 9999 RESERVA DE CONTINGENCIA			196.727,52	196.727,52
99.999.9999.2999.0000	Reserva de Contigencia			196.727,52	196.727,52
TOTAL		0,00	1.294,26	871.128,14	872.422,40

PREFEITURA MUNICIPAL DE COCAL DE TELHA

RUA FRANCISCO ALVES MENDES, 149 - CENTRO - CNPJ:01612574/0001-83 Orçamento Programa - Exercício de 2024

Anexo 06

Page 3

PROGRAMA DE TRABALHO

Lei: 256, Data: 30/11/2020

(Inc.II, § 2º, Art.2º)

02 SECRETARIA MUNICIPAL DE INFRAESTRUTURA					
02 SECRETARIA DE ADMINISTRAÇÃO E PLANEJAMENTO					
Código	Especificação	Operação Especial	Projetos	Atividades	T o t a l
04	ADMINISTRACAO		265.323,30	2.896.140,79	3.161.464,09
04	122 ADMINISTRACAO GERAL		265.323,30	2.570.634,40	2.835.957,70
04	122 0005 GESTAO E MANUTENÇÃO ADMINISTRATIVA		265.323,30	2.570.634,40	2.835.957,70
04.122.0005.1027.0000	Aquisicao de Equipamento e Mat. Permanente		38.827,80		38.827,80
04.122.0005.1028.0000	Aquisicao de Imoveis		32.356,50		32.356,50
04.122.0005.1051.0000	Aquisicao de Veiculos		129.426,00		129.426,00
04.122.0005.1052.0000	Ampliacao e Reforma da Prefeitura		64.713,00		64.713,00
04.122.0005.2002.0000	Manutencao do Gabinete do Prefeito			740.744,74	740.744,74
04.122.0005.2004.0000	Manutencao da Administracao Geral			1.743.174,24	1.743.174,24
04.122.0005.2083.0000	Contribuicao a entidades			66.007,26	66.007,26
04.122.0005.2084.0000	Administracao da Junta do Servico Militar			20.708,16	20.708,16
04	123 ADMINITSTRACAO FINANCEIRA			249.792,18	249.792,18
04	123 0005 GESTAO E MANUTENÇÃO ADMINISTRATIVA			249.792,18	249.792,18
04.123.0005.2085.0000	Manutencao do Setor Contabil			221.318,46	221.318,46
04.123.0005.2116.0000	Manutencao do Departamento de Arrecadacao e Tribut			28.473,72	28.473,72
04	124 CONTROLE INTERNO			66.654,39	66.654,39
04	124 0005 GESTAO E MANUTENÇÃO ADMINISTRATIVA			66.654,39	66.654,39
04.124.0005.2087.0000	Manutencao do Controle Interno			66.654,39	66.654,39
04	128 FORMACAO DE RECURSOS HUMANOS			9.059,82	9.059,82
04	128 0006 TREINAMENTO DE PESSOAL			9.059,82	9.059,82
04.128.0006.2086.0000	Treinamento e Capacitacao de Pessoal			9.059,82	9.059,82
10	SAUDE		32.356,50		32.356,50
10	301 ATENCAO BASICA		32.356,50		32.356,50
10	301 0010 ATENÇÃO BASICA EM SAUDE		32.356,50		32.356,50
10.301.0010.1071.0000	Construcao e Reforma de Postos de Saude, UBAS, Lab		12.942,60		12.942,60
10.301.0010.1115.0000	Equipamentos e Materiais Permanetes		6.471,30		6.471,30
10.301.0010.1116.0000	Aquisicao de Veiculos(Motos,carros ...)		12.942,60		12.942,60
11	TRABALHO			11.648,34	11.648,34
11	334 FOMENTO AO TRABALHO			11.648,34	11.648,34
11	334 0016 QUALIFICAÇÃO EMPREGO E RENDA			11.648,34	11.648,34
11.334.0016.2014.0000	Geracao de renda			11.648,34	11.648,34
TOTAL		0,00	297.679,80	2.907.789,13	3.205.468,93

PREFEITURA MUNICIPAL DE COCAL DE TELHA

RUA FRANCISCO ALVES MENDES, 149 - CENTRO - CNPJ:01612574/0001-83 Orçamento Programa - Exercício de 2024

Anexo 06

Page 4

PROGRAMA DE TRABALHO

Lei: 256, Data: 30/11/2020

(Inc.II, § 2º, Art.2º)

02 SECRETARIA MUNICIPAL DE INFRAESTRUTURA					
03 SECRETARIA MUNICIPAL DE ESPORTE E LAZER					
Código	Especificação	Operação Especial	Projetos	Atividades	T o t a l
27	DESPORTO E LAZER			34.945,02	34.945,02
27	812 DESPORTO COMUNITARIO			34.945,02	34.945,02
27	812 0009 DESENVOLVIMENTO DO ESPORTE E LAZER			34.945,02	34.945,02
27.812.0009.2044.0000	Incentivo a Pratica de Esporte do Municipio			34.945,02	34.945,02
TOTAL		0,00	0,00	34.945,02	34.945,02

PREFEITURA MUNICIPAL DE COCAL DE TELHA

RUA FRANCISCO ALVES MENDES, 149 - CENTRO - CNPJ:01612574/0001-83 Orçamento Programa - Exercício de 2024

Anexo 06

Page 5

PROGRAMA DE TRABALHO

Lei: 256, Data: 30/11/2020

(Inc.II, § 2º, Art.2º)

02 SECRETARIA MUNICIPAL DE INFRAESTRUTURA					
04 SECRETARIA MUNICIPAL DE INFRAESTRUTURA					
Código	Especificação	Operação Especial	Projetos	Atividades	T o t a l
04	ADMINISTRACAO		19.413,90	15.531,12	34.945,02
04	122 ADMINISTRACAO GERAL		19.413,90	9.059,82	28.473,72
04	122 0005 GESTAO E MANUTENÇÃO ADMINISTRATIVA		19.413,90	9.059,82	28.473,72
04.122.0005.1070.0000	Aquisicao de equipamento e materiais		19.413,90		19.413,90
04.122.0005.2095.0000	Manutencao do Setor de Seguranca no Transito			9.059,82	9.059,82
04	512 SANEAMENTO BASICO URBANO			6.471,30	6.471,30
04	512 0012 DESTINAÇÃO FINAL ADEQUADA DOS RESIDUOS SOLIDOS			6.471,30	6.471,30
04.512.0012.2113.0000	Manutencao e elaboracao do Plano de Residuos solid			6.471,30	6.471,30
15	URBANISMO		1.384.211,07	1.354.831,58	2.739.042,65
15	122 ADMINISTRACAO GERAL		44.651,97	979.496,18	1.024.148,15
15	122 0005 GESTAO E MANUTENÇÃO ADMINISTRATIVA			979.496,18	979.496,18
15.122.0005.2015.0000	Manutencao dos Servicos de Transf. de Sinal e TV			45.299,10	45.299,10
15.122.0005.2055.0000	Manutencao e Encargos dos Servicos Urbano			730.998,26	730.998,26
15.122.0005.2056.0000	Manutencao e Servico com Limpeza Publica			177.313,62	177.313,62
15.122.0005.2115.0000	Manutencao do Departamento de Agua e Esgotos			25.885,20	25.885,20
15	122 0011 REQUALIFICAÇÃO E CONSERVAÇÃO DA INFRAESTRUTURA URB		44.651,97		44.651,97
15.122.0011.1005.0000	Construcao e Reforma de Estradas Vicinais		31.709,37		31.709,37
15.122.0011.1015.0000	Aquisicao de Equipamento Diversos		12.942,60		12.942,60
15	451 INFRA-ESTRUTURA URBANA		1.067.764,50	291.208,50	1.358.973,00
15	451 0008 MOBILIDADE URBANA E RURAL		194.139,00		194.139,00
15.451.0008.1030.0000	Construcao e Recup de Galerias e Passagem Molhada		51.770,40		51.770,40
15.451.0008.1038.0000	Construcao de Pontos de ônibus,Terminal Rodoviario		64.713,00		64.713,00
15.451.0008.1039.0000	Construcao e Recuperacao de Pontes		77.655,60		77.655,60
15	451 0009 DESENVOLVIMENTO DO ESPORTE E LAZER		135.897,30		135.897,30
15.451.0009.1004.0000	Construcao de Quadra Poliesportiva do Municipio		64.713,00		64.713,00
15.451.0009.1032.0000	Const e Recup de Estadio		71.184,30		71.184,30
15	451 0011 REQUALIFICAÇÃO E CONSERVAÇÃO DA INFRAESTRUTURA URB		737.728,20	291.208,50	1.028.936,70
15.451.0011.1016.0000	Implantacao e Ampliacao de eletricidade Urbana e R		77.655,60		77.655,60
15.451.0011.1026.0000	Construcao de Asfalto		129.426,00		129.426,00
15.451.0011.1029.0000	Construcao de pavimentacao Poliedrica		388.278,00		388.278,00
15.451.0011.1061.0000	Const.esg. Galeria e Canais de drenagem		12.942,60		12.942,60
15.451.0011.1063.0000	Const. Rest.Pracas,Jardins,Quadras e outros Logra		129.426,00		129.426,00
15.451.0011.2058.0000	Manutencao dos Servicos de Iluminacao Publica			291.208,50	291.208,50
15	452 SERVICOS URBANOS		207.081,60	84.126,90	291.208,50
15	452 0008 MOBILIDADE URBANA E RURAL			19.413,90	19.413,90
15.452.0008.2081.0000	Conservacao de Estradas do Municipio			19.413,90	19.413,90
15	452 0011 REQUALIFICAÇÃO E CONSERVAÇÃO DA INFRAESTRUTURA URB		168.253,80	64.713,00	232.966,80
15.452.0011.1019.0000	Perfuracoes de Pocos Cacimboes e Tubulares na zona		38.827,80		38.827,80
15.452.0011.1114.0000	Construcao e Equip. de Pracas de eventos e audito		129.426,00		129.426,00
15.452.0011.2060.0000	Manut. de Pocos, Chafarizes e Caixa dagua			64.713,00	64.713,00

PREFEITURA MUNICIPAL DE COCAL DE TELHA

RUA FRANCISCO ALVES MENDES, 149 - CENTRO - CNPJ:01612574/0001-83 Orçamento Programa - Exercício de 2024

Anexo 06

Page 6

PROGRAMA DE TRABALHO**Lei: 256, Data: 30/11/2020**

(Inc.II, § 2º, Art.2º)

02 SECRETARIA MUNICIPAL DE INFRAESTRUTURA					
04 SECRETARIA MUNICIPAL DE INFRAESTRUTURA					
Código	Especificação	Operação Especial	Projetos	Atividades	T o t a l
15	452 0016	QUALIFICAÇÃO EMPREGO E RENDA	38.827,80		38.827,80
15.452.0016.1025.0000	Const. de cozinha comunitaria		38.827,80		38.827,80
15	512	SANEAMENTO BASICO URBANO	64.713,00		64.713,00
15	512 0012	DESTINAÇÃO FINAL ADEQUADA DOS RESIDUOS SOLIDOS	64.713,00		64.713,00
15.512.0012.1020.0000	Construcao e ampliacao do aterro sanitario		64.713,00		64.713,00
16		HABITACAO	38.827,80		38.827,80
16	481	HABILITACAO RURAL	19.413,90		19.413,90
16	481 0013	HABITAÇÃO DE INTERESSE SOCIAL	19.413,90		19.413,90
16.481.0013.1064.0000	Construcao de casas populares- Zona Rural		19.413,90		19.413,90
16	482	HABILITACAO URBANA	19.413,90		19.413,90
16	482 0013	HABITAÇÃO DE INTERESSE SOCIAL	19.413,90		19.413,90
16.482.0013.1066.0000	Construcao e Rest.de Casas populares-Zona Urbana		19.413,90		19.413,90
17		SANEAMENTO	129.426,00		129.426,00
17	452	SERVICOS URBANOS	129.426,00		129.426,00
17	452 0011	REQUALIFICAÇÃO E CONSERVAÇÃO DA INFRAESTRUTURA URB	129.426,00		129.426,00
17.452.0011.1018.0000	Const.e Rest.de Unidades Sanitarias		129.426,00		129.426,00
18		GESTAO AMBIENTAL	170.842,32	115.189,14	286.031,46
18	541	PRESERVACAO E CONSERVACAO AMBIENTAL	90.598,20	11.648,34	102.246,54
18	541 0011	REQUALIFICAÇÃO E CONSERVAÇÃO DA INFRAESTRUTURA URB	25.885,20		25.885,20
18.541.0011.1040.0000	Construcao de Barragens e açudes		25.885,20		25.885,20
18	541 0012	DESTINAÇÃO FINAL ADEQUADA DOS RESIDUOS SOLIDOS	64.713,00	11.648,34	76.361,34
18.541.0012.1060.0000	Implantacao e Imple. do Plano de Residuos solidos		64.713,00		64.713,00
18.541.0012.2032.0000	Conserv/recup. e Preserv. Ambiental			11.648,34	11.648,34
18	542	CONTROLE AMBIENTAL		103.540,80	103.540,80
18	542 0012	DESTINAÇÃO FINAL ADEQUADA DOS RESIDUOS SOLIDOS		103.540,80	103.540,80
18.542.0012.2137.0000	Aquisicao de veiculo para coleta seletiva			103.540,80	103.540,80
18	544	RECURSOS HIDRICOS	80.244,12		80.244,12
18	544 0041	OFERTA DE AGUA POR MEIO DE INFRAESTRUTURA FISICA	80.244,12		80.244,12
18.544.0041.1017.0000	Const. de Sistema Simplificado de Abastecimento de		80.244,12		80.244,12
26		TRANSPORTE	12.942,60		12.942,60
26	452	SERVICOS URBANOS	12.942,60		12.942,60
26	452 0008	MOBILIDADE URBANA E RURAL	12.942,60		12.942,60
26.452.0008.1003.0000	Implantacao de Ciclovias		12.942,60		12.942,60
27		DESPORTO E LAZER	12.942,60		12.942,60
27	812	DESPORTO COMUNITARIO	12.942,60		12.942,60

PREFEITURA MUNICIPAL DE COCAL DE TELHA

RUA FRANCISCO ALVES MENDES, 149 - CENTRO - CNPJ:01612574/0001-83 Orçamento Programa - Exercício de 2024

Anexo 06

Page 7

PROGRAMA DE TRABALHO

Lei: 256, Data: 30/11/2020

(Inc.II, § 2º, Art.2º)

02 SECRETARIA MUNICIPAL DE INFRAESTRUTURA

04 SECRETARIA MUNICIPAL DE INFRAESTRUTURA

Código	Especificação	Operação Especial	Projetos	Atividades	T o t a l
27	812	0009	DESENVOLVIMENTO DO ESPORTE E LAZER		12.942,60
27.812.0009.1058.0000	Construcao de Campos de futebol		12.942,60		12.942,60
TOTAL		0,00	1.768.606,29	1.485.551,84	3.254.158,13

PREFEITURA MUNICIPAL DE COCAL DE TELHA

RUA FRANCISCO ALVES MENDES, 149 - CENTRO - CNPJ:01612574/0001-83 Orçamento Programa - Exercício de 2024

Anexo 06

Page 8

PROGRAMA DE TRABALHO

Lei: 256, Data: 30/11/2020

(Inc.II, § 2º, Art.2º)

02 SECRETARIA MUNICIPAL DE INFRAESTRUTURA					
05 SECRETARIA MUNICIPAL DE EDUCAÇÃO					
Código	Especificação	Operação Especial	Projetos	Atividades	T o t a l
12	EDUCACAO		403.809,12	1.487.544,11	1.891.353,23
12	122 ADMINISTRACAO GERAL			25.885,20	25.885,20
12	122 0021 TREINAMENTO E QUALIFICACAO DE PROFESSORES			25.885,20	25.885,20
12.122.0021.2041.0000	Treinamento e Capacitacao pessoal			25.885,20	25.885,20
12	361 ENSINO FUNDAMENTAL		339.096,12	1.275.285,47	1.614.381,59
12	361 0005 GESTAO E MANUTENÇÃO ADMINISTRATIVA			670.218,92	670.218,92
12.361.0005.2033.0000	Administracao do Ensino Fundamental			670.218,92	670.218,92
12	361 0017 EDUCACAO BASICA DE QUALIDADE			605.066,55	605.066,55
12.361.0017.2009.0000	PDDE-Programa de Desenvolvimento da Educacao			7.118,43	7.118,43
12.361.0017.2011.0000	Manutencao do Programa de Salario Educacao			97.069,50	97.069,50
12.361.0017.2034.0000	ATendimento a merenda Escolar-PNAE			350.744,46	350.744,46
12.361.0017.2037.0000	Apoio a Estudante Carente do Municipio			6.471,30	6.471,30
12.361.0017.2094.0000	Encargos com Transporte Escolar			143.662,86	143.662,86
12	361 0037 READEQUAÇÃO DA INFRAESTRUTURA DA REDE ESCOLAR		339.096,12		339.096,12
12.361.0037.1007.0000	Construcao, Reforma, Ampl. e Equipamento de Unidad		104.835,06		104.835,06
12.361.0037.1008.0000	Construcao, Ampl, Reforma e Equip. quadra poliespo		77.655,60		77.655,60
12.361.0037.1011.0000	Aquisicao de Material Permanente		19.413,90		19.413,90
12.361.0037.1012.0000	Aquisicao de Veiculos para educacao		50.476,14		50.476,14
12.361.0037.1013.0000	Aquisicao e ou Indenizacao de imoveis		6.471,30		6.471,30
12.361.0037.1022.0000	Aquisicao de Material Didatico Pedagogico		2.588,52		2.588,52
12.361.0037.1111.0000	Aquisicao de Instrumentos de Fanfarra		6.471,30		6.471,30
12.361.0037.1118.0000	Implantacao e Equip de Escola de Tempo Integral		71.184,30		71.184,30
12	365 EDUCACAO INFANTIL		64.713,00	103.540,80	168.253,80
12	365 0028 EDUCACAO DA CRIANÇA DE 0 A 6 ANOS			103.540,80	103.540,80
12.365.0028.2036.0000	Manutencao de creches do Municipio			88.009,68	88.009,68
12.365.0028.2039.0000	Manutencao do Ensino Pre Escolar			15.531,12	15.531,12
12	365 0037 READEQUAÇÃO DA INFRAESTRUTURA DA REDE ESCOLAR		64.713,00		64.713,00
12.365.0037.1010.0000	Construcao e Recuperacao de creches na Zona Rural		64.713,00		64.713,00
12	366 EDUCACAO DE JOVENS E ADULTOS			82.832,64	82.832,64
12	366 0022 EDUCACAO DE JOVENS E ADULTOS			82.832,64	82.832,64
12.366.0022.2010.0000	Manutencao do Programa Brasil Alfabetizado			10.354,08	10.354,08
12.366.0022.2040.0000	Encargos com Erradicacao do Analfabetismo e educaç			72.478,56	72.478,56
TOTAL		0,00	403.809,12	1.487.544,11	1.891.353,23

PREFEITURA MUNICIPAL DE COCAL DE TELHA

RUA FRANCISCO ALVES MENDES, 149 - CENTRO - CNPJ:01612574/0001-83 Orçamento Programa - Exercício de 2024

Anexo 06

Page 9

PROGRAMA DE TRABALHO

Lei: 256, Data: 30/11/2020

(Inc.II, § 2º, Art.2º)

02 SECRETARIA MUNICIPAL DE INFRAESTRUTURA					
06 FUNDO DE MANUT E DESENV DA EDUCACAO BASICA - FUNDEB					
Código	Especificação	Operação Especial	Projetos	Atividades	T o t a l
12	EDUCACAO		125.970,40	7.650.094,20	7.776.064,60
12	361 ENSINO FUNDAMENTAL		125.970,40	5.053.502,30	5.179.472,70
12	361 0005 GESTAO E MANUTENÇÃO ADMINISTRATIVA			424.000,00	424.000,00
12.361.0005.2033.0000	Administracao do Ensino Fundamental			424.000,00	424.000,00
12	361 0017 EDUCAÇÃO BASICA DE QUALIDADE			3.472.363,24	3.472.363,24
12.361.0017.2046.0000	Magisterio Ensino fundamental maior -70%			1.889.047,46	1.889.047,46
12.361.0017.2047.0000	Administrativo Ensino Fundamental Maior- 30%			897.707,78	897.707,78
12.361.0017.2082.0000	Magisterio Ensino Fundamental Menor 70%			685.608,00	685.608,00
12	361 0022 EDUCAÇÃO DE JOVENS E ADULTOS			1.157.139,06	1.157.139,06
12.361.0022.2078.0000	Magisterio da Educ de Jov e Adultos 70%			799.133,60	799.133,60
12.361.0022.2103.0000	Educacao dos Jovens e Adultos Manutencao- 30%			358.005,46	358.005,46
12	361 0037 READEQUAÇÃO DA INFRAESTRUTURA DA REDE ESCOLAR		125.970,40		125.970,40
12.361.0037.1009.0000	Aquisicao de Veiculo		25.885,20		25.885,20
12.361.0037.1014.0000	Investimento na Area da Educacao		100.085,20		100.085,20
12	365 EDUCACAO INFANTIL			2.596.591,90	2.596.591,90
12	365 0028 EDUCAÇÃO DA CRIANÇA DE 0 A 6 ANOS			1.966.421,90	1.966.421,90
12.365.0028.2077.0000	Ensino Infantil Magisterio Pre escola 70%			388.511,20	388.511,20
12.365.0028.2079.0000	Magisterio Ensino infantil/Creche 70%			574.651,44	574.651,44
12.365.0028.2090.0000	Ensino Infantil - Creches Manutencao- 30%			590.648,96	590.648,96
12.365.0028.2104.0000	Ensino Infantil Pr, Escola- 30%			412.610,30	412.610,30
12	365 0042 MANUTENÇÃO DO ENSINO INFANTIL			630.170,00	630.170,00
12.365.0042.2036.0000	Manutencao de creches do Municipio			115.540,00	115.540,00
12.365.0042.2039.0000	Manutencao do Ensino Pre Escolar			292.030,00	292.030,00
12.365.0042.2077.0000	Ensino Infantil Magisterio Pre escola 70%			140.980,00	140.980,00
12.365.0042.2079.0000	Magisterio Ensino infantil/Creche 70%			81.620,00	81.620,00
TOTAL		0,00	125.970,40	7.650.094,20	7.776.064,60

PREFEITURA MUNICIPAL DE COCAL DE TELHA

RUA FRANCISCO ALVES MENDES, 149 - CENTRO - CNPJ:01612574/0001-83 Orçamento Programa - Exercício de 2024

Anexo 06

Page 10

PROGRAMA DE TRABALHO

Lei: 256, Data: 30/11/2020

(Inc.II, § 2º, Art.2º)

02 SECRETARIA MUNICIPAL DE INFRAESTRUTURA					
07 SECRETARIA MUNICIPAL DE SAUDE					
Código	Especificação	Operação Especial	Projetos	Atividades	T o t a l
10	SAUDE			126.837,48	126.837,48
10	301 ATENCAO BASICA			126.837,48	126.837,48
10	301 0005 GESTAO E MANUTENCAO ADMINISTRATIVA			126.837,48	126.837,48
10.301.0005.2029.0000	Manutencao da Secretaria Municipal de Saude e Sane			126.837,48	126.837,48
TOTAL		0,00	0,00	126.837,48	126.837,48

PREFEITURA MUNICIPAL DE COCAL DE TELHA

RUA FRANCISCO ALVES MENDES, 149 - CENTRO - CNPJ:01612574/0001-83 Orçamento Programa - Exercício de 2024

Anexo 06

Page 11

PROGRAMA DE TRABALHO

Lei: 256, Data: 30/11/2020

(Inc.II, § 2º, Art.2º)

02 SECRETARIA MUNICIPAL DE INFRAESTRUTURA					
08 SECRETARIA MUNICIPAL DE AGRICULTURA					
Código	Especificação	Operação Especial	Projetos	Atividades	T o t a l
04	ADMINISTRACAO			80.244,12	80.244,12
04	122 ADMINISTRACAO GERAL			80.244,12	80.244,12
04	122 0005 GESTAO E MANUTENÇÃO ADMINISTRATIVA			80.244,12	80.244,12
04.122.0005.2019.0000	Manutencao e Encargos com setor de Correicao			5.177,04	5.177,04
04.122.0005.2027.0000	Manutencao e Encargos com Dep.de Agricultura			56.947,44	56.947,44
04.122.0005.2117.0000	Manutencao do Departamento de Defesa Civil e Meio			18.119,64	18.119,64
18	GESTAO AMBIENTAL			3.882,78	3.882,78
18	542 CONTROLE AMBIENTAL			3.882,78	3.882,78
18	542 0005 GESTAO E MANUTENÇÃO ADMINISTRATIVA			3.882,78	3.882,78
18.542.0005.2136.0000	Criacao e Conservacao de APAiS			3.882,78	3.882,78
20	AGRICULTURA		216.141,42	19.413,90	235.555,32
20	608 PROMOÇÃO DA PRODUÇÃO AGRÍCOLA		216.141,42	19.413,90	235.555,32
20	608 0025 FORTALECIMENTO DO SETOR AGROPECUARIO		216.141,42	19.413,90	235.555,32
20.608.0025.1033.0000	Aquisicao de Patrulha Mecanizada		64.713,00		64.713,00
20.608.0025.1034.0000	Const de Escola Familia Agrícola		6.471,30		6.471,30
20.608.0025.1036.0000	Impl. de Agroind Benef do Café e outros Frutos Reg		6.471,30		6.471,30
20.608.0025.1041.0000	Aquisicao de Trator e Equipamentos Agrícolas		64.713,00		64.713,00
20.608.0025.1055.0000	Const.Amp.Rest.de Mercados,feiras e Matadouros		64.713,00		64.713,00
20.608.0025.1120.0000	Impl. de Hortas Comunitarias		9.059,82		9.059,82
20.608.0025.2088.0000	Programa de distribuicao de sementes e mudas			7.765,56	7.765,56
20.608.0025.2089.0000	Incentivo a Apicultura, Avicultura, Caprinocultura			11.648,34	11.648,34
TOTAL		0,00	216.141,42	103.540,80	319.682,22

PREFEITURA MUNICIPAL DE COCAL DE TELHA

RUA FRANCISCO ALVES MENDES, 149 - CENTRO - CNPJ:01612574/0001-83 Orçamento Programa - Exercício de 2024

Anexo 06

Page 12

PROGRAMA DE TRABALHO

Lei: 256, Data: 30/11/2020

(Inc.II, § 2º, Art.2º)

02 SECRETARIA MUNICIPAL DE INFRAESTRUTURA					
09 FUNDO MUNICIPAL DE SAUDE					
Código	Especificação	Operação Especial	Projetos	Atividades	T o t a l
10	SAUDE		429.694,32	4.979.514,96	5.409.209,28
10	301 ATENCAO BASICA		429.694,32	3.880.688,22	4.310.382,54
10	301 0010 ATENÇÃO BASICA EM SAUDE		429.694,32	3.880.688,22	4.310.382,54
10.301.0010.1021.0000	Const. Ref. Ampliacao de Unidades de Saude		194.139,00		194.139,00
10.301.0010.1023.0000	Aquisicao de Equipamento e Materiais		183.784,92		183.784,92
10.301.0010.1042.0000	Construcao e reforma de Consultorio Odontologico		6.471,30		6.471,30
10.301.0010.1067.0000	Aquisicao de veiculos(Motos, carros, ambulancias..		12.942,60		12.942,60
10.301.0010.1110.0000	Const. e Aquis de Equipamento para Impl. Academia		32.356,50		32.356,50
10.301.0010.2031.0000	Programa de Saude Bucal -PSB			210.653,80	210.653,80
10.301.0010.2063.0000	Manutencao do Sistema de Saude do Municipio			1.727.402,10	1.727.402,10
10.301.0010.2069.0000	Manutencao do NASF			142.368,60	142.368,60
10.301.0010.2070.0000	Programa de Saude da Familia - PSF			271.121,50	271.121,50
10.301.0010.2109.0000	Programa de Agentes Comunitario de Saude - PACS			442.326,34	442.326,34
10.301.0010.2128.0000	Cofinanciamento			124.248,96	124.248,96
10.301.0010.2129.0000	Manutencao Laboratorio de Protese Dentaria			97.069,50	97.069,50
10.301.0010.2133.0000	Administracao do Piso de atencao Basica			865.497,42	865.497,42
10	302 ASSISTENCIA HOSPITALAR E AMBULATORIAL			331.330,56	331.330,56
10	302 0038 ASSISTENCIA A MEDIA E ALTA COMPLEXIDADE			331.330,56	331.330,56
10.302.0038.2068.0000	Manutencao do CAPS			331.330,56	331.330,56
10	303 SUPORTE PROFILATICO E TERAUPEUTICO			51.770,40	51.770,40
10	303 0039 ASSISTENCIA FARMACEUTICA			51.770,40	51.770,40
10.303.0039.2130.0000	Manutencao da Assistencia Farmaceutica			51.770,40	51.770,40
10	304 VIGILANCIA SANITARIA			37.533,54	37.533,54
10	304 0027 PROMOÇÃO DA VIGILANCIA EM SAUDE			37.533,54	37.533,54
10.304.0027.2231.0000	Manutencao do Programa Vig. Sanitaria			37.533,54	37.533,54
10	305 VIGILANCIA EPDEMIOLOGICA			678.192,24	678.192,24
10	305 0027 PROMOÇÃO DA VIGILANCIA EM SAUDE			678.192,24	678.192,24
10.305.0027.2066.0000	Manutencao do Programa Vig. Epidemiologica-PPI/ECD			95.775,24	95.775,24
10.305.0027.2139.0000	Manutencao das acoes de acoes de enfrentamento da			582.417,00	582.417,00
TOTAL		0,00	429.694,32	4.979.514,96	5.409.209,28

PREFEITURA MUNICIPAL DE COCAL DE TELHA

RUA FRANCISCO ALVES MENDES, 149 - CENTRO - CNPJ:01612574/0001-83 Orçamento Programa - Exercício de 2024

Anexo 06

Page 13

PROGRAMA DE TRABALHO**Lei: 256, Data: 30/11/2020**

(Inc.II, § 2º, Art.2º)

02 SECRETARIA MUNICIPAL DE INFRAESTRUTURA					
10 SECRETARIA MUNICIPAL DE AÇÃO SOCIAL E CIDADANIA					
Código	Especificação	Operação Especial	Projetos	Atividades	T o t a l
08	ASSISTENCIA SOCIAL			318.387,96	318.387,96
08	243 ASSISTENCIA A CRIANCA E AO ADOLESCENTE			100.952,28	100.952,28
08	243 0005 GESTAO E MANUTENÇÃO ADMINISTRATIVA			100.952,28	100.952,28
08.243.0005.2099.0000	Manutencao do Conselho tutelar			100.952,28	100.952,28
08	244 ASSISTENCIA COMUNITARIA			217.435,68	217.435,68
08	244 0005 GESTAO E MANUTENÇÃO ADMINISTRATIVA			217.435,68	217.435,68
08.244.0005.2024.0000	Manutencao da Secretaria de Assistencia Social			217.435,68	217.435,68
TOTAL		0,00	0,00	318.387,96	318.387,96

PREFEITURA MUNICIPAL DE COCAL DE TELHA

RUA FRANCISCO ALVES MENDES, 149 - CENTRO - CNPJ:01612574/0001-83

Orçamento Programa - Exercício de 2024

Anexo 06

Page 14

PROGRAMA DE TRABALHO

(Inc.II, § 2º, Art.2º)

Lei: 256, Data: 30/11/2020

02 SECRETARIA MUNICIPAL DE INFRAESTRUTURA					
11 FUNDO MUNICIPAL DE ASSISTENCIA SOCIAL					
Código	Especificação	Operação Especial	Projetos	Atividades	T o t a l
08	ASSISTENCIA SOCIAL		116.483,40	697.606,14	814.089,54
08	243 ASSISTENCIA A CRIANCA E AO ADOLESCENTE			194.139,00	194.139,00
08	243 0002 ATENÇÃO A CRIANÇA E AO ADOLESCENTE			194.139,00	194.139,00
08.243.0002.2127.0000	Programa Primeira Infancia			194.139,00	194.139,00
08	244 ASSISTENCIA COMUNITARIA		116.483,40	503.467,14	619.950,54
08	244 0030 DESENVOLVIMENTO COMUNITARIO		116.483,40	82.832,64	199.316,04
08.244.0030.1006.0000	Aquisicao e Equipamento Diversos		12.942,60		12.942,60
08.244.0030.1043.0000	Construcao e Reforma do Centro de Convivencia		64.713,00		64.713,00
08.244.0030.1069.0000	Aquisicao de veiculos		38.827,80		38.827,80
08.244.0030.2105.0000	Administracao do FMAS			82.832,64	82.832,64
08	244 0034 PROMOÇÃO DA REDE DE PROTEÇÃO BASICA			287.325,72	287.325,72
08.244.0034.2096.0000	Manutencao do CRAS -PAIF (PSB)			207.081,60	207.081,60
08.244.0034.2100.0000	Manutencao do SCFV-TBL (PSB)			80.244,12	80.244,12
08	244 0035 PROMOÇÃO DA REDE DE PROTEÇÃO SOCIAL ESPECIAL			81.538,38	81.538,38
08.244.0035.2131.0000	Manutencao do CREAS (PSE)			81.538,38	81.538,38
08	244 0036 GESTÃO DO PROGRAMA BOLSA FAMILIA			51.770,40	51.770,40
08.244.0036.2106.0000	Fortalecimento do Controle Social-IGD-PBF-Gest/EoS			51.770,40	51.770,40
TOTAL		0,00	116.483,40	697.606,14	814.089,54

PREFEITURA MUNICIPAL DE COCAL DE TELHA

RUA FRANCISCO ALVES MENDES, 149 - CENTRO - CNPJ:01612574/0001-83

Orçamento Programa - Exercício de 2024

Anexo 06

Page 15

PROGRAMA DE TRABALHO

Lei: 256, Data: 30/11/2020

(Inc.II, § 2º, Art.2º)

02 SECRETARIA MUNICIPAL DE INFRAESTRUTURA**12 SECRETARIA MUNICIPAL DE CULTURA**

Código	Especificação	Operação Especial	Projetos	Atividades	T o t a l
13	CULTURA	100.000,00	59.535,96	271.101,17	430.637,13
13	122 ADMINISTRACAO GERAL			51.770,40	51.770,40
13	122 0005 GESTAO E MANUTENÇÃO ADMINISTRATIVA			51.770,40	51.770,40
13.122.0005.2043.0000	Manutencao da Secretaria de Cultura			51.770,40	51.770,40
13	126 TECNOLOGIA DA INFORMACAO		6.471,30		6.471,30
13	126 0033 AÇÃO CULTURAL		6.471,30		6.471,30
13.126.0033.1024.0000	Implantacao de Internet gratis		6.471,30		6.471,30
13	392 DIFUSAO CULTURAL	100.000,00	53.064,66	219.330,77	372.395,43
13	392 0005 GESTAO E MANUTENÇÃO ADMINISTRATIVA		25.885,20		25.885,20
13.392.0005.1123.0000	Construcao do espaco Cultural da Juventude e Da Mu		25.885,20		25.885,20
13	392 0033 AÇÃO CULTURAL	100.000,00	27.179,46	219.330,77	346.510,23
13.392.0033.1122.0000	Construcao e Implantacao de biblioteca		27.179,46		27.179,46
13.392.0033.2042.0000	Real.e Pro.de Eventos Fest. e Comem.Cult. do Munic			119.330,77	119.330,77
13.392.0033.2234.0000	CONSELHO DA CRIANÇA E ADOLESCENTE	100.000,00			100.000,00
13.392.0033.2235.0000	Demais Ações Culturais			100.000,00	100.000,00
TOTAL		100.000,00	59.535,96	271.101,17	430.637,13
TOTAL GERAL		100.000,00	3.470.985,37	21.984.830,08	25.555.815,45



KARYNE ARAGÃO CANSANÇÃO
PREFEITA
985.917.623-04

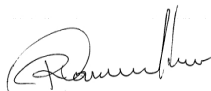

REBEÇA DA SILVA CARVALHO
SEC. DE FINANÇAS
043.841.493-44



CONPLAN 145/O
CONTABILIDADE
726.743.503-34

PREFEITURA MUNICIPAL DE COCAL DE TELHA

RUA FRANCISCO ALVES MENDES, 149 - CENTRO - CNPJ:01612574/0001-83 Orçamento Programa - Exercício de 2024

Anexo 07

Page 1

**PROGRAMA DE TRABALHO DO GOVERNO
DEMONSTRATIVO DE FUNÇÕES, SUBFUNÇÕES E PROGRAMAS
POR PROJETOS, ATIVIDADES E OPERAÇÕES ESPECIAIS**

Lei: 256, Data: 30/11/2020

(Inc.II, § 2º, Art.2º)

Código	Especificação	Operação Especial	Projetos	Atividades	T o t a l
01	LEGISLATIVA	0,00	51.770,40	1.050.789,13	1.102.559,53
01	031 ACAA .EGISLATIVA	0,00	51.770,40	1.050.789,13	1.102.559,53
01	031 0001 ATUAÇÃO LEGISLATIVA DA CAMARA MUNICIPAL	0,00	51.770,40	1.050.789,13	1.102.559,53
01.031.0001.1001.0000	Const.Amp. Rec. Predio da Camara Municipal	0,00	25.885,20	0,00	25.885,20
01.031.0001.1002.0000	Aquisicao de materiais para Camara	0,00	25.885,20	0,00	25.885,20
01.031.0001.2001.0000	Manutencao e Funcionamento da Camara Municipal	0,00	0,00	968.668,28	968.668,28
01.031.0001.2114.0000	Manter e Equipar Gabinete Presidente	0,00	0,00	60.118,43	60.118,43
01.031.0001.2118.0000	Divulgacao e Publicacao dos Atos Administrativos	0,00	0,00	22.002,42	22.002,42
04	ADMINISTRACAO	0,00	286.031,46	3.666.316,65	3.952.348,11
04	122 ADMINISTRACAO GERAL	0,00	286.031,46	2.659.938,34	2.945.969,80
04	122 0005 GESTAO E MANUTENÇÃO ADMINISTRATIVA	0,00	286.031,46	2.659.938,34	2.945.969,80
04.122.0005.1027.0000	Aquisicao de Equipamento e Mat. Permanente	0,00	38.827,80	0,00	38.827,80
04.122.0005.1028.0000	Aquisicao de Imoveis	0,00	32.356,50	0,00	32.356,50
04.122.0005.1051.0000	Aquisicao de Veiculos	0,00	129.426,00	0,00	129.426,00
04.122.0005.1052.0000	Ampliacao e Reforma da Prefeitura	0,00	64.713,00	0,00	64.713,00
04.122.0005.1065.0000	Indenizacoes e Desapropriacoes	0,00	1.294,26	0,00	1.294,26
04.122.0005.1070.0000	Aquisicao de equipamento e materiais	0,00	19.413,90	0,00	19.413,90
04.122.0005.2002.0000	Manutencao do Gabinete do Prefeito	0,00	0,00	740.744,74	740.744,74
04.122.0005.2004.0000	Manutencao da Administracao Geral	0,00	0,00	1.743.174,24	1.743.174,24
04.122.0005.2019.0000	Manutencao e Encargos com setor de Correicao	0,00	0,00	5.177,04	5.177,04
04.122.0005.2027.0000	Manutencao e Encargos com Dep.de Agricultura	0,00	0,00	56.947,44	56.947,44
04.122.0005.2083.0000	Contribuicao a entidades	0,00	0,00	66.007,26	66.007,26
04.122.0005.2084.0000	Administracao da Junta do Servico Militar	0,00	0,00	20.708,16	20.708,16
04.122.0005.2095.0000	Manutencao do Setor de Seguranca no Transito	0,00	0,00	9.059,82	9.059,82
04.122.0005.2117.0000	Manutencao do Departamento de Defesa Civil e Meio	0,00	0,00	18.119,64	18.119,64
04	123 ADMINITSTRACAO FINANCEIRA	0,00	0,00	924.192,80	924.192,80
04	123 0005 GESTAO E MANUTENÇÃO ADMINISTRATIVA	0,00	0,00	924.192,80	924.192,80
04.123.0005.2085.0000	Manutencao do Setor Contabil	0,00	0,00	221.318,46	221.318,46
04.123.0005.2111.0000	Manutencao da Secretaria de Financas	0,00	0,00	674.400,62	674.400,62
04.123.0005.2116.0000	Manutencao do Departamento de Arrecadacao e Tribut	0,00	0,00	28.473,72	28.473,72
04	124 CONTROLE INTERNO	0,00	0,00	66.654,39	66.654,39
04	124 0005 GESTAO E MANUTENÇÃO ADMINISTRATIVA	0,00	0,00	66.654,39	66.654,39
04.124.0005.2087.0000	Manutencao do Controle Interno	0,00	0,00	66.654,39	66.654,39
04	128 FORMACAO DE RECURSOS HUMANOS	0,00	0,00	9.059,82	9.059,82
04	128 0006 TREINAMENTO DE PESSOAL	0,00	0,00	9.059,82	9.059,82
04.128.0006.2086.0000	Treinamento e Capacitacao de Pessoal	0,00	0,00	9.059,82	9.059,82
04	512 SANEAMENTO BASICO URBANO	0,00	0,00	6.471,30	6.471,30
04	512 0012 DESTINAÇÃO FINAL ADEQUADA DOS RESIDUOS SOLIDOS	0,00	0,00	6.471,30	6.471,30
04.512.0012.2113.0000	Manutencao e elaboracao do Plano de Residuos solid	0,00	0,00	6.471,30	6.471,30
08	ASSISTENCIA SOCIAL	0,00	116.483,40	1.015.994,10	1.132.477,50
08	243 ASSISTENCIA A CRIANCA E AO ADOLESCENTE	0,00	0,00	295.091,28	295.091,28

PREFEITURA MUNICIPAL DE COCAL DE TELHA

RUA FRANCISCO ALVES MENDES, 149 - CENTRO - CNPJ:01612574/0001-83 Orçamento Programa - Exercício de 2024

Anexo 07

Page 2

**PROGRAMA DE TRABALHO DO GOVERNO
DEMONSTRATIVO DE FUNÇÕES, SUBFUNÇÕES E PROGRAMAS
POR PROJETOS, ATIVIDADES E OPERAÇÕES ESPECIAIS**

Lei: 256, Data: 30/11/2020

(Inc.II, § 2º, Art.2º)

Código	Especificação	Operação Especial	Projetos	Atividades	T o t a l
08	ASSISTENCIA SOCIAL	0,00	116.483,40	1.015.994,10	1.132.477,50
08 243	ASSISTENCIA A CRIANCA E AO ADOLESCENTE	0,00	0,00	295.091,28	295.091,28
08 243 0002	ATENÇÃO A CRIANÇA E AO ADOLESCENTE	0,00	0,00	194.139,00	194.139,00
08.243.0002.2127.0000	Programa Primeira Infancia	0,00	0,00	194.139,00	194.139,00
08 243 0005	GESTAO E MANUTENÇÃO ADMINISTRATIVA	0,00	0,00	100.952,28	100.952,28
08.243.0005.2099.0000	Manutencao do Conselho tutelar	0,00	0,00	100.952,28	100.952,28
08 244	ASSISTENCIA COMUNITARIA	0,00	116.483,40	720.902,82	837.386,22
08 244 0005	GESTAO E MANUTENÇÃO ADMINISTRATIVA	0,00	0,00	217.435,68	217.435,68
08.244.0005.2024.0000	Manutencao da Secretaria de Assistencia Social	0,00	0,00	217.435,68	217.435,68
08 244 0030	DESENVOLVIMENTO COMUNITARIO	0,00	116.483,40	82.832,64	199.316,04
08.244.0030.1006.0000	Aquisicao e Equipamento Diversos	0,00	12.942,60	0,00	12.942,60
08.244.0030.1043.0000	Construcao e Reforma do Centro de Convivencia	0,00	64.713,00	0,00	64.713,00
08.244.0030.1069.0000	Aquisicao de veiculos	0,00	38.827,80	0,00	38.827,80
08.244.0030.2105.0000	Administracao do FMAS	0,00	0,00	82.832,64	82.832,64
08 244 0034	PROMOÇÃO DA REDE DE PROTEÇÃO BASICA	0,00	0,00	287.325,72	287.325,72
08.244.0034.2096.0000	Manutencao do CRAS -PAIF (PSB)	0,00	0,00	207.081,60	207.081,60
08.244.0034.2100.0000	Manutencaodo SCFV-TBL (PSB)	0,00	0,00	80.244,12	80.244,12
08 244 0035	PROMOÇÃO DA REDE DE PROTEÇÃO SOCIAL ESPECIAL	0,00	0,00	81.538,38	81.538,38
08.244.0035.2131.0000	Manutencao do CREAS (PSE)	0,00	0,00	81.538,38	81.538,38
08 244 0036	GESTÇO DO PROGRAMA BOLSA FAMILIA	0,00	0,00	51.770,40	51.770,40
08.244.0036.2106.0000	Fortalecimento do Controle Social-IGD-PBF-Gest/Eo S	0,00	0,00	51.770,40	51.770,40
10	SAUDE	0,00	462.050,82	5.106.352,44	5.568.403,26
10 301	ATENCAO BASICA	0,00	462.050,82	4.007.525,70	4.469.576,52
10 301 0005	GESTAO E MANUTENÇÃO ADMINISTRATIVA	0,00	0,00	126.837,48	126.837,48
10.301.0005.2029.0000	Manutencao da Secretaria Municipal de Saude e Sane	0,00	0,00	126.837,48	126.837,48
10 301 0010	ATENÇÃO BASICA EM SAUDE	0,00	462.050,82	3.880.688,22	4.342.739,04
10.301.0010.1021.0000	Const. Ref. Ampliacao de Unidades de Saude	0,00	194.139,00	0,00	194.139,00
10.301.0010.1023.0000	Aquisicao de Equipamento e Materiais	0,00	183.784,92	0,00	183.784,92
10.301.0010.1042.0000	Construcao e reforma de Consultorio Odontologico	0,00	6.471,30	0,00	6.471,30
10.301.0010.1067.0000	Aquisicao de veiculos(Motos, carros, ambulancias..)	0,00	12.942,60	0,00	12.942,60
10.301.0010.1071.0000	Construcao e Reforma de Postos de Saude, UBAS, Lab	0,00	12.942,60	0,00	12.942,60
10.301.0010.1110.0000	Const. e Aquis de Equipamento para Impl. Academia	0,00	32.356,50	0,00	32.356,50
10.301.0010.1115.0000	Equipamentos e Materiais Permanetes	0,00	6.471,30	0,00	6.471,30
10.301.0010.1116.0000	Aquisicao de Veiculos(Motos,carros ...)	0,00	12.942,60	0,00	12.942,60
10.301.0010.2031.0000	Programa de Saude Bucal -PSB	0,00	0,00	210.653,80	210.653,80
10.301.0010.2063.0000	Manutencao do Sistema de Saude do Municipio	0,00	0,00	1.727.402,10	1.727.402,10
10.301.0010.2069.0000	Manutencao do NASF	0,00	0,00	142.368,60	142.368,60
10.301.0010.2070.0000	Programa de Saude da Familia - PSF	0,00	0,00	271.121,50	271.121,50
10.301.0010.2109.0000	Programa de Agentes Comunitario de Saude - PACS	0,00	0,00	442.326,34	442.326,34
10.301.0010.2128.0000	Cofinanciamento	0,00	0,00	124.248,96	124.248,96
10.301.0010.2129.0000	Manutencao Laboratorio de Protese Dentaria	0,00	0,00	97.069,50	97.069,50
10.301.0010.2133.0000	Administracao do Piso de atencao Basica	0,00	0,00	865.497,42	865.497,42
10 302	ASSISTENCIA HOSPITALAR E AMBULATORIAL	0,00	0,00	331.330,56	331.330,56
10 302 0038	ASSISTENCIA A MEDIA E ALTA COMPLEXIDADE	0,00	0,00	331.330,56	331.330,56
10.302.0038.2068.0000	Manutencao do CAPS	0,00	0,00	331.330,56	331.330,56

PREFEITURA MUNICIPAL DE COCAL DE TELHA

RUA FRANCISCO ALVES MENDES, 149 - CENTRO - CNPJ:01612574/0001-83 Orçamento Programa - Exercício de 2024

Anexo 07

Page 3

**PROGRAMA DE TRABALHO DO GOVERNO
DEMONSTRATIVO DE FUNÇÕES, SUBFUNÇÕES E PROGRAMAS
POR PROJETOS, ATIVIDADES E OPERAÇÕES ESPECIAIS**
(Inc.II, § 2º, Art.2º)

Lei: 256, Data: 30/11/2020

Código	Especificação	Operação Especial	Projetos	Atividades	T o t a l
10	SAUDE	0,00	462.050,82	5.106.352,44	5.568.403,26
10	302 ASSISTENCIA HOSPITALAR E AMBULATORIAL	0,00	0,00	331.330,56	331.330,56
10	303 SUPORTE PROFILATICO E TERAPEUTICO	0,00	0,00	51.770,40	51.770,40
10	303 0039 ASSISTENCIA FARMACEUTICA	0,00	0,00	51.770,40	51.770,40
10.303.0039.2130.0000	Manutencao da Assistencia Farmaceutica	0,00	0,00	51.770,40	51.770,40
10	304 VIGILANCIA SANITARIA	0,00	0,00	37.533,54	37.533,54
10	304 0027 PROMOÇÃO DA VIGILANCIA EM SAUDE	0,00	0,00	37.533,54	37.533,54
10.304.0027.2231.0000	Manutencao do Programa Vig. Sanitaria	0,00	0,00	37.533,54	37.533,54
10	305 VIGILANCIA EPDEMIOLOGICA	0,00	0,00	678.192,24	678.192,24
10	305 0027 PROMOÇÃO DA VIGILANCIA EM SAUDE	0,00	0,00	678.192,24	678.192,24
10.305.0027.2066.0000	Manutencao do Programa Vig. Epidemiologica-PPI/ECD	0,00	0,00	95.775,24	95.775,24
10.305.0027.2139.0000	Manutencao das acoes de acoes de enfrentamento da	0,00	0,00	582.417,00	582.417,00
11	TRABALHO	0,00	0,00	11.648,34	11.648,34
11	334 FOMENTO AO TRABALHO	0,00	0,00	11.648,34	11.648,34
11	334 0016 QUALIFICAÇÃO EMPREGO E RENDA	0,00	0,00	11.648,34	11.648,34
11.334.0016.2014.0000	Geracao de renda	0,00	0,00	11.648,34	11.648,34
12	EDUCACAO	0,00	529.779,52	9.137.638,31	9.667.417,83
12	122 ADMINISTRACAO GERAL	0,00	0,00	25.885,20	25.885,20
12	122 0021 TREINAMENTO E QUALIFICACAO DE PROFESSORES	0,00	0,00	25.885,20	25.885,20
12.122.0021.2041.0000	Treinamento e Capacitacao pessoal	0,00	0,00	25.885,20	25.885,20
12	361 ENSINO FUNDAMENTAL	0,00	465.066,52	6.328.787,77	6.793.854,29
12	361 0005 GESTAO E MANUTENÇÃO ADMINISTRATIVA	0,00	0,00	1.094.218,92	1.094.218,92
12.361.0005.2033.0000	Administracao do Ensino Fundamental	0,00	0,00	1.094.218,92	1.094.218,92
12	361 0017 EDUCACAO BASICA DE QUALIDADE	0,00	0,00	4.077.429,79	4.077.429,79
12.361.0017.2009.0000	PDDE-Programa de Desenvolvimento da Educacao	0,00	0,00	7.118,43	7.118,43
12.361.0017.2011.0000	Manutencao do Programa de Salario Educacao	0,00	0,00	97.069,50	97.069,50
12.361.0017.2034.0000	ATendimento a merenda Escolar-PNAE	0,00	0,00	350.744,46	350.744,46
12.361.0017.2037.0000	Apoio a Estudante Carente do Municipio	0,00	0,00	6.471,30	6.471,30
12.361.0017.2046.0000	Magisterio Ensino fundamental maior -70%	0,00	0,00	1.889.047,46	1.889.047,46
12.361.0017.2047.0000	Administrativo Ensino Fundamental Maior - 30%	0,00	0,00	897.707,78	897.707,78
12.361.0017.2082.0000	Magisterio Ensino Fundamental Menor 70%	0,00	0,00	685.608,00	685.608,00
12.361.0017.2094.0000	Encargos com Transporte Escolar	0,00	0,00	143.662,86	143.662,86
12	361 0022 EDUCACAO DE JOVENS E ADULTOS	0,00	0,00	1.157.139,06	1.157.139,06
12.361.0022.2078.0000	Magisterio da Educ de Jov e Adultos 70%	0,00	0,00	799.133,60	799.133,60
12.361.0022.2103.0000	Educacao dos Jovens e Adultos Manutencao- 30%	0,00	0,00	358.005,46	358.005,46

PREFEITURA MUNICIPAL DE COCAL DE TELHA

RUA FRANCISCO ALVES MENDES, 149 - CENTRO - CNPJ:01612574/0001-83 Orçamento Programa - Exercício de 2024

Anexo 07

Page 4

**PROGRAMA DE TRABALHO DO GOVERNO
DEMONSTRATIVO DE FUNÇÕES, SUBFUNÇÕES E PROGRAMAS
POR PROJETOS, ATIVIDADES E OPERAÇÕES ESPECIAIS**

Lei: 256, Data: 30/11/2020

(Inc.II, § 2º, Art.2º)

Código	Especificação	Operação Especial	Projetos	Atividades	Total
12	EDUCACAO	0,00	529.779,52	9.137.638,31	9.667.417,83
12	361 ENSINO FUNDAMENTAL	0,00	465.066,52	6.328.787,77	6.793.854,29
12	361 0037 READEQUAÇÃO DA INFRAESTRUTURA DA REDE ESCOLAR	0,00	465.066,52	0,00	465.066,52
12.361.0037.1007.0000	Construcao, Reforma, Ampl. e Equipamento de Unidad	0,00	104.835,06	0,00	104.835,06
12.361.0037.1008.0000	Construcao, Ampl, Reforma e Equip. quadra poliespo	0,00	77.655,60	0,00	77.655,60
12.361.0037.1009.0000	Aquisicao de Veiculo	0,00	25.885,20	0,00	25.885,20
12.361.0037.1011.0000	Aquisicao de Material Permanente	0,00	19.413,90	0,00	19.413,90
12.361.0037.1012.0000	Aquisicao de Veiculos para educacao	0,00	50.476,14	0,00	50.476,14
12.361.0037.1013.0000	Aquisicao e ou Indenizacao de imoveis	0,00	6.471,30	0,00	6.471,30
12.361.0037.1014.0000	Investimento na Area da Educacao	0,00	100.085,20	0,00	100.085,20
12.361.0037.1022.0000	Aquisicao de Material Didatico Pedagogico	0,00	2.588,52	0,00	2.588,52
12.361.0037.1111.0000	Aquisicao de Instrumentos de Fanfarr	0,00	6.471,30	0,00	6.471,30
12.361.0037.1118.0000	Implantacao e Equip de Escola de Tempo Integral	0,00	71.184,30	0,00	71.184,30
12	365 EDUCACAO INFANTIL	0,00	64.713,00	2.700.132,70	2.764.845,70
12	365 0028 EDUCAÇÃO DA CRIANÇA DE 0 A 6 ANOS	0,00	0,00	2.069.962,70	2.069.962,70
12.365.0028.2036.0000	Manutencao de creches do Municipio	0,00	0,00	88.009,68	88.009,68
12.365.0028.2039.0000	Manutencao do Ensino Pre Escolar	0,00	0,00	15.531,12	15.531,12
12.365.0028.2077.0000	Ensino Infantil Magisterio Pre escola 70%	0,00	0,00	388.511,20	388.511,20
12.365.0028.2079.0000	Magisterio Ensino infantil/Creche 70%	0,00	0,00	574.651,44	574.651,44
12.365.0028.2090.0000	Ensino Infantil - Creches Manutencao- 30%	0,00	0,00	590.648,96	590.648,96
12.365.0028.2104.0000	Ensino Infantil Pr, Escola- 30%	0,00	0,00	412.610,30	412.610,30
12	365 0037 READEQUAÇÃO DA INFRAESTRUTURA DA REDE ESCOLAR	0,00	64.713,00	0,00	64.713,00
12.365.0037.1010.0000	Construcao e Recuperacao de creches na Zona Rural	0,00	64.713,00	0,00	64.713,00
12	365 0042 MANUTENÇÃO DO ENSINO INFANTIL	0,00	0,00	630.170,00	630.170,00
12.365.0042.2036.0000	Manutencao de creches do Municipio	0,00	0,00	115.540,00	115.540,00
12.365.0042.2039.0000	Manutencao do Ensino Pre Escolar	0,00	0,00	292.030,00	292.030,00
12.365.0042.2077.0000	Ensino Infantil Magisterio Pre escola 70%	0,00	0,00	140.980,00	140.980,00
12.365.0042.2079.0000	Magisterio Ensino infantil/Creche 70%	0,00	0,00	81.620,00	81.620,00
12	366 EDUCACAO DE JOVENS E ADULTOS	0,00	0,00	82.832,64	82.832,64
12	366 0022 EDUCAÇÃO DE JOVENS E ADULTOS	0,00	0,00	82.832,64	82.832,64
12.366.0022.2010.0000	Manutencao do Programa Brasil Alfabetizado	0,00	0,00	10.354,08	10.354,08
12.366.0022.2040.0000	Encargos com Erradicacao do Analfabetismo e educaç	0,00	0,00	72.478,56	72.478,56
13	CULTURA	100.000,00	59.535,96	271.101,17	430.637,13
13	122 ADMINISTRACAO GERAL	0,00	0,00	51.770,40	51.770,40
13	122 0005 GESTAO E MANUTENÇÃO ADMINISTRATIVA	0,00	0,00	51.770,40	51.770,40
13.122.0005.2043.0000	Manutencao da Secretaria de Cultura	0,00	0,00	51.770,40	51.770,40
13	126 TECNOLOGIA DA INFORMACAO	0,00	6.471,30	0,00	6.471,30
13	126 0033 AÇÃO CULTURAL	0,00	6.471,30	0,00	6.471,30
13.126.0033.1024.0000	Implantacao de Internet gratis	0,00	6.471,30	0,00	6.471,30
13	392 DIFUSAO CULTURAL	100.000,00	53.064,66	219.330,77	372.395,43
13	392 0005 GESTAO E MANUTENÇÃO ADMINISTRATIVA	0,00	25.885,20	0,00	25.885,20
13.392.0005.1123.0000	Construcao do espaco Cultural da Juventude e Da Mu	0,00	25.885,20	0,00	25.885,20

PREFEITURA MUNICIPAL DE COCAL DE TELHA

RUA FRANCISCO ALVES MENDES, 149 - CENTRO - CNPJ:01612574/0001-83 Orçamento Programa - Exercício de 2024

Anexo 07

Page 5

**PROGRAMA DE TRABALHO DO GOVERNO
DEMONSTRATIVO DE FUNÇÕES, SUBFUNÇÕES E PROGRAMAS
POR PROJETOS, ATIVIDADES E OPERAÇÕES ESPECIAIS**

Lei: 256, Data: 30/11/2020

(Inc.II, § 2º, Art.2º)

Código	Especificação	Operação Especial	Projetos	Atividades	T o t a l
13	CULTURA	100.000,00	59.535,96	271.101,17	430.637,13
13 392	DIFUSAO CULTURAL	100.000,00	53.064,66	219.330,77	372.395,43
13 392 0033	AÇÃO CULTURAL	100.000,00	27.179,46	219.330,77	346.510,23
13.392.0033.1122.0000	Construcao e Implantacao de biblioteca	0,00	27.179,46	0,00	27.179,46
13.392.0033.2042.0000	Real.e Pro.de Eventos Fest. e Comem.Cult. do Munic	0,00	0,00	119.330,77	119.330,77
13.392.0033.2234.0000	CONSELHO DA CRIANÇA E ADOLESCENTE	100.000,00	0,00	0,00	100.000,00
13.392.0033.2235.0000	Demais Ações Culturais	0,00	0,00	100.000,00	100.000,00
15	URBANISMO	0,00	1.384.211,07	1.354.831,58	2.739.042,65
15 122	ADMINISTRACAO GERAL	0,00	44.651,97	979.496,18	1.024.148,15
15 122 0005	GESTAO E MANUTENÇÃO ADMINISTRATIVA	0,00	0,00	979.496,18	979.496,18
15.122.0005.2015.0000	Manutencao dos Servicos de Transf. de Sinal e TV	0,00	0,00	45.299,10	45.299,10
15.122.0005.2055.0000	Manutencao e Encargos dos Servicos Urbano	0,00	0,00	730.998,26	730.998,26
15.122.0005.2056.0000	Manutencao e Servico com Limpeza Publica	0,00	0,00	177.313,62	177.313,62
15.122.0005.2115.0000	Manutencao do Departamento de Agua e Esgotos	0,00	0,00	25.885,20	25.885,20
15 122 0011	REQUALIFICAÇÃO E CONSERVAÇÃO DA INFRAESTRUTURA URB	0,00	44.651,97	0,00	44.651,97
15.122.0011.1005.0000	Construcao e Reforma de Estradas Vicinais	0,00	31.709,37	0,00	31.709,37
15.122.0011.1015.0000	Aquisicao de Equipamento Diversos	0,00	12.942,60	0,00	12.942,60
15 451	INFRA-ESTRUTURA URBANA	0,00	1.067.764,50	291.208,50	1.358.973,00
15 451 0008	MOBILIDADE URBANA E RURAL	0,00	194.139,00	0,00	194.139,00
15.451.0008.1030.0000	Construcao e Recup de Galerias e Passagem Molhada	0,00	51.770,40	0,00	51.770,40
15.451.0008.1038.0000	Construcao de Pontos de ônibus, Terminal Rodoviario	0,00	64.713,00	0,00	64.713,00
15.451.0008.1039.0000	Construcao e Recuperacao de Pontes	0,00	77.655,60	0,00	77.655,60
15 451 0009	DESENVOLVIMENTO DO ESPORTE E LAZER	0,00	135.897,30	0,00	135.897,30
15.451.0009.1004.0000	Construcao de Quadra Poliesportiva do Municipio	0,00	64.713,00	0,00	64.713,00
15.451.0009.1032.0000	Const e Recup de Estadio	0,00	71.184,30	0,00	71.184,30
15 451 0011	REQUALIFICAÇÃO E CONSERVAÇÃO DA INFRAESTRUTURA URB	0,00	737.728,20	291.208,50	1.028.936,70
15.451.0011.1016.0000	Implantacao e Ampliacao de eletricidade Urbana e R	0,00	77.655,60	0,00	77.655,60
15.451.0011.1026.0000	Construcao de Asfalto	0,00	129.426,00	0,00	129.426,00
15.451.0011.1029.0000	Construcao de pavimentacao Poliedrica	0,00	388.278,00	0,00	388.278,00
15.451.0011.1061.0000	Const.esg. Galeria e Canais de drenagem	0,00	12.942,60	0,00	12.942,60
15.451.0011.1063.0000	Const. Rest.Pracas,Jardins,Quadras e outros Logra	0,00	129.426,00	0,00	129.426,00
15.451.0011.2058.0000	Manutencao dos Servicos de Iluminacao Publica	0,00	0,00	291.208,50	291.208,50
15 452	SERVICOS URBANOS	0,00	207.081,60	84.126,90	291.208,50
15 452 0008	MOBILIDADE URBANA E RURAL	0,00	0,00	19.413,90	19.413,90
15.452.0008.2081.0000	Conservacao de Estradas do Municipio	0,00	0,00	19.413,90	19.413,90
15 452 0011	REQUALIFICAÇÃO E CONSERVAÇÃO DA INFRAESTRUTURA URB	0,00	168.253,80	64.713,00	232.966,80
15.452.0011.1019.0000	Perfuracoes de Pocos Cacimboes e Tubulares na zona	0,00	38.827,80	0,00	38.827,80
15.452.0011.1114.0000	Construcao e Equip. de Pracas de eventos e audito	0,00	129.426,00	0,00	129.426,00
15.452.0011.2060.0000	Manut. de Pocos, Chafarizes e Caixa dagua	0,00	0,00	64.713,00	64.713,00
15 452 0016	QUALIFICAÇÃO EMPREGO E RENDA	0,00	38.827,80	0,00	38.827,80
15.452.0016.1025.0000	Const. de cozinha comunitaria	0,00	38.827,80	0,00	38.827,80
15 512	SANEAMENTO BASICO URBANO	0,00	64.713,00	0,00	64.713,00

PREFEITURA MUNICIPAL DE COCAL DE TELHA

RUA FRANCISCO ALVES MENDES, 149 - CENTRO - CNPJ:01612574/0001-83 Orçamento Programa - Exercício de 2024

Anexo 07

Page 6

**PROGRAMA DE TRABALHO DO GOVERNO
DEMONSTRATIVO DE FUNÇÕES, SUBFUNÇÕES E PROGRAMAS
POR PROJETOS, ATIVIDADES E OPERAÇÕES ESPECIAIS**

Lei: 256, Data: 30/11/2020

(Inc.II, § 2º, Art.2º)

Código	Especificação	Operação Especial	Projetos	Atividades	T o t a l
15	URBANISMO	0,00	1.384.211,07	1.354.831,58	2.739.042,65
15	512 SANEAMENTO BASICO URBANO	0,00	64.713,00	0,00	64.713,00
15	512 0012 DESTINAÇÃO FINAL ADEQUADA DOS RESIDUOS SOLIDOS	0,00	64.713,00	0,00	64.713,00
15.512.0012.1020.0000	Construcao e ampliacao do aterro sanitario	0,00	64.713,00	0,00	64.713,00
16	HABITACAO	0,00	38.827,80	0,00	38.827,80
16	481 HABILITACAO RURAL	0,00	19.413,90	0,00	19.413,90
16	481 0013 HABITAÇÃO DE INTERESSE SOCIAL	0,00	19.413,90	0,00	19.413,90
16.481.0013.1064.0000	Construcao de casas populares- Zona Rural	0,00	19.413,90	0,00	19.413,90
16	482 HABILITACAO URBANA	0,00	19.413,90	0,00	19.413,90
16	482 0013 HABITAÇÃO DE INTERESSE SOCIAL	0,00	19.413,90	0,00	19.413,90
16.482.0013.1066.0000	Construcao e Rest.de Casas populares-Zona Urbana	0,00	19.413,90	0,00	19.413,90
17	SANEAMENTO	0,00	129.426,00	0,00	129.426,00
17	452 SERVICOS URBANOS	0,00	129.426,00	0,00	129.426,00
17	452 0011 REQUALIFICAÇÃO E CONSERVAÇÃO DA INFRAESTRUTURA URB	0,00	129.426,00	0,00	129.426,00
17.452.0011.1018.0000	Const.e Rest.de Unidades Sanitarias	0,00	129.426,00	0,00	129.426,00
18	GESTAO AMBIENTAL	0,00	170.842,32	119.071,92	289.914,24
18	541 PRESERVACAO E CONSERVACAO AMBIENTAL	0,00	90.598,20	11.648,34	102.246,54
18	541 0011 REQUALIFICAÇÃO E CONSERVAÇÃO DA INFRAESTRUTURA URB	0,00	25.885,20	0,00	25.885,20
18.541.0011.1040.0000	Construcao de Barragens e açudes	0,00	25.885,20	0,00	25.885,20
18	541 0012 DESTINAÇÃO FINAL ADEQUADA DOS RESIDUOS SOLIDOS	0,00	64.713,00	11.648,34	76.361,34
18.541.0012.1060.0000	Implantacao e Imple. do Plano de Residuos solidos	0,00	64.713,00	0,00	64.713,00
18.541.0012.2032.0000	Conserv/recup. e Preserv. Ambiental	0,00	0,00	11.648,34	11.648,34
18	542 CONTROLE AMBIENTAL	0,00	0,00	107.423,58	107.423,58
18	542 0005 GESTAO E MANUTENÇÃO ADMINISTRATIVA	0,00	0,00	3.882,78	3.882,78
18.542.0005.2136.0000	Criacao e Conservacao de APAiS	0,00	0,00	3.882,78	3.882,78
18	542 0012 DESTINAÇÃO FINAL ADEQUADA DOS RESIDUOS SOLIDOS	0,00	0,00	103.540,80	103.540,80
18.542.0012.2137.0000	Aquisicao de veiculo para coleta seletiva	0,00	0,00	103.540,80	103.540,80
18	544 RECURSOS HIDRICOS	0,00	80.244,12	0,00	80.244,12
18	544 0041 OFERTA DE AGUA POR MEIO DE INFRAESTRUTURA FISICA	0,00	80.244,12	0,00	80.244,12
18.544.0041.1017.0000	Const. de Sistema Simplificado de Abastecimento de	0,00	80.244,12	0,00	80.244,12
20	AGRICULTURA	0,00	216.141,42	19.413,90	235.555,32
20	608 PROMOÇÃO DA PRODUÇÃO AGRÍCOLA	0,00	216.141,42	19.413,90	235.555,32

PREFEITURA MUNICIPAL DE COCAL DE TELHA

RUA FRANCISCO ALVES MENDES, 149 - CENTRO - CNPJ:01612574/0001-83 Orçamento Programa - Exercício de 2024

Anexo 07

Page 7

**PROGRAMA DE TRABALHO DO GOVERNO
DEMONSTRATIVO DE FUNÇÕES, SUBFUNÇÕES E PROGRAMAS
POR PROJETOS, ATIVIDADES E OPERAÇÕES ESPECIAIS**

Lei: 256, Data: 30/11/2020

(Inc.II, § 2º, Art.2º)

Código	Especificação	Operação Especial	Projetos	Atividades	T o t a l
20	AGRICULTURA	0,00	216.141,42	19.413,90	235.555,32
20	608 PROMOÇÃO DA PRODUÇÃO AGRÍCOLA	0,00	216.141,42	19.413,90	235.555,32
20	608 0025 FORTALECIMENTO DO SETOR AGROPECUARIO	0,00	216.141,42	19.413,90	235.555,32
20.608.0025.1033.0000	Aquisicao de Patrulha Mecanizada	0,00	64.713,00	0,00	64.713,00
20.608.0025.1034.0000	Const de Escola Familia Agrícola	0,00	6.471,30	0,00	6.471,30
20.608.0025.1036.0000	Impl. de Agroind Benef do Café e outros Frutos Reg	0,00	6.471,30	0,00	6.471,30
20.608.0025.1041.0000	Aquisicao de Trator e Equipamentos Agrícolas	0,00	64.713,00	0,00	64.713,00
20.608.0025.1055.0000	Const.Amp.Rest.de Mercados,feiras e Matadouros	0,00	64.713,00	0,00	64.713,00
20.608.0025.1120.0000	Impl. de Hortas Comunitárias	0,00	9.059,82	0,00	9.059,82
20.608.0025.2088.0000	Programa de distribuicao de sementes e mudas	0,00	0,00	7.765,56	7.765,56
20.608.0025.2089.0000	Incentivo a Apicultura, Avicultura, Caprinocultura	0,00	0,00	11.648,34	11.648,34
26	TRANSPORTE	0,00	12.942,60	0,00	12.942,60
26	452 SERVICOS URBANOS	0,00	12.942,60	0,00	12.942,60
26	452 0008 MOBILIDADE URBANA E RURAL	0,00	12.942,60	0,00	12.942,60
26.452.0008.1003.0000	Implantacao de Ciclovias	0,00	12.942,60	0,00	12.942,60
27	DESPORTO E LAZER	0,00	12.942,60	34.945,02	47.887,62
27	812 DESPORTO COMUNITARIO	0,00	12.942,60	34.945,02	47.887,62
27	812 0009 DESENVOLVIMENTO DO ESPORTE E LAZER	0,00	12.942,60	34.945,02	47.887,62
27.812.0009.1058.0000	Construcao de Campos de futebol	0,00	12.942,60	0,00	12.942,60
27.812.0009.2044.0000	Incentivo a Pratica de Esporte do Municipio	0,00	0,00	34.945,02	34.945,02
99	RESERVA DE CONTINGENCIA	0,00	0,00	196.727,52	196.727,52
99	999 RESERVA DE CONTINGENCIA	0,00	0,00	196.727,52	196.727,52
99	999 9999 RESERVA DE CONTINGENCIA	0,00	0,00	196.727,52	196.727,52
99.999.9999.2999.0000	Reserva de Contigencia	0,00	0,00	196.727,52	196.727,52
TOTAL		100.000,00	3.470.985,37	21.984.830,08	25.555.815,45

Karyne Araújo Cansanção

KARYNE ARAGÃO CANSANÇÃO
PREFEITA
985.917.623-04

Rebeca da Silva Carvalho

REBECA DA SILVA CARVALHO
SEC. DE FINANÇAS
043.841.493-44

[Assinatura]
CONPLAN 145/O
CONTABILIDADE
726.743.503-34

PREFEITURA MUNICIPAL DE COCAL DE TELHA

RUA FRANCISCO ALVES MENDES, 149 - CENTRO - CNPJ:01612574/0001-83 Orçamento Programa - Exercício de 2024

Anexo 09

Page 1

DEMONSTRATIVO DAS DESPESAS POR ORGÃO E FUNÇÕES DE GOVERNO

(Inc.II, § 2º, Art.2º)

Lei: 256, Data: 30/11/2020

Orgão:	01 01	CAMARA MUNICIPAL DE COCAL DE TELHA	Valor
Função	01	LEGISLATIVA	1.102.559,53
Orgão:	02 01	SECRETARIA MUNICIPAL DE FINANÇAS	Valor
Função	04	ADMINISTRACAO	675.694,88
Função	28	ENCARGOS ESPECIAIS	676.025,39
Função	99	RESERVA DE CONTINGENCIA	196.727,52
Orgão:	02 02	SECRETARIA DE ADMINISTRAÇÃO E PLANEJAMENTO	Valor
Função	04	ADMINISTRACAO	3.161.464,09
Função	10	SAUDE	32.356,50
Função	11	TRABALHO	11.648,34
Orgão:	02 03	SECRETARIA MUNICIPAL DE ESPORTE E LAZER	Valor
Função	27	DESPORTO E LAZER	34.945,02
Orgão:	02 04	SECRETARIA MUNICIPAL DE INFRAESTRUTURA	Valor
Função	04	ADMINISTRACAO	34.945,02
Função	15	URBANISMO	2.739.042,65
Função	16	HABITACAO	38.827,80
Função	17	SANEAMENTO	129.426,00
Função	18	GESTAO AMBIENTAL	286.031,46
Função	26	TRANSPORTE	12.942,60
Função	27	DESPORTO E LAZER	12.942,60
Orgão:	02 05	SECRETARIA MUNICIPAL DE EDUCAÇÃO	Valor
Função	12	EDUCACAO	1.891.353,23
Orgão:	02 06	FUNDO DE MANUT E DESENV DA EDUCACAO BASICA - FUNDEB	Valor
Função	12	EDUCACAO	7.776.064,60
Orgão:	02 07	SECRETARIA MUNICIPAL DE SAUDE	Valor
Função	10	SAUDE	126.837,48
Orgão:	02 08	SECRETARIA MUNICIPAL DE AGRICULTURA	Valor
Função	04	ADMINISTRACAO	80.244,12
Função	18	GESTAO AMBIENTAL	3.882,78
Função	20	AGRICULTURA	235.555,32
Orgão:	02 09	FUNDO MUNICIPAL DE SAUDE	Valor
Função	10	SAUDE	5.409.209,28

PREFEITURA MUNICIPAL DE COCAL DE TELHA

RUA FRANCISCO ALVES MENDES, 149 - CENTRO - CNPJ:01612574/0001-83 Orçamento Programa - Exercício de 2024

Anexo 09

Page 2

DEMONSTRATIVO DAS DESPESAS POR ORGÃO E FUNÇÕES DE GOVERNO

(Inc.II, § 2º, Art.2º)

Lei: 256, Data: 30/11/2020

Orgão:	02 09	FUNDO MUNICIPAL DE SAUDE	Valor
Orgão:	02 10	SECRETARIA MUNICIPAL DE AÇÃO SOCIAL E CIDADANIA	Valor
Função	08	ASSISTENCIA SOCIAL	318.387,96
Orgão:	02 11	FUNDO MUNICIPAL DE ASSISTENCIA SOCIAL	Valor
Função	08	ASSISTENCIA SOCIAL	814.089,54
Orgão:	02 12	SECRETARIA MUNICIPAL DE CULTURA	Valor
Função	13	CULTURA	430.637,13
TOTAL GERAL			26.231.840,84

RESUMO DO TOTAL ORÇADO POR ORGÃO

01 01	CAMARA MUNICIPAL DE COCAL DE TELHA	1.102.559,53
02 01	SECRETARIA MUNICIPAL DE FINANÇAS	1.548.447,79
02 02	SECRETARIA DE ADMINISTRAÇÃO E PLANEJAMENTO	3.205.468,93
02 03	SECRETARIA MUNICIPAL DE ESPORTE E LAZER	34.945,02
02 04	SECRETARIA MUNICIPAL DE INFRAESTRUTURA	3.254.158,13
02 05	SECRETARIA MUNICIPAL DE EDUCAÇÃO	1.891.353,23
02 06	FUNDO DE MANUT E DESENV DA EDUCACAO BASICA - FUNDEB	776.064,60
02 07	SECRETARIA MUNICIPAL DE SAUDE	126.837,48
02 08	SECRETARIA MUNICIPAL DE AGRICULTURA	319.682,22
02 09	FUNDO MUNICIPAL DE SAUDE	5.409.209,28
02 10	SECRETARIA MUNICIPAL DE AÇÃO SOCIAL E CIDADANIA	318.387,96
02 11	FUNDO MUNICIPAL DE ASSISTENCIA SOCIAL	814.089,54
02 12	SECRETARIA MUNICIPAL DE CULTURA	430.637,13
TOTAL		26.231.840,84

RESUMO DO TOTAL ORÇADO POR FUNÇÃO

01	LEGISLATIVA	1.102.559,53
04	ADMINISTRACAO	3.952.348,11
08	ASSISTENCIA SOCIAL	1.132.477,50
10	SAUDE	5.568.403,26
11	TRABALHO	11.648,34
12	EDUCACAO	9.667.417,83
13	CULTURA	430.637,13
15	URBANISMO	2.739.042,65
16	HABITACAO	38.827,80
17	SANEAMENTO	129.426,00

PREFEITURA MUNICIPAL DE COCAL DE TELHA

RUA FRANCISCO ALVES MENDES, 149 - CENTRO - CNPJ:01612574/0001-83 Orçamento Programa - Exercício de 2024
Anexo 09
Page 3

DEMONSTRATIVO DAS DESPESAS POR ORGÃO E FUNÇÕES DE GOVERNO

(Inc.II, § 2º, Art.2º)

Lei: 256, Data: 30/11/2020

18	GESTAO AMBIENTAL	289.914,24
20	AGRICULTURA	235.555,32
26	TRANSPORTE	12.942,60
27	DESPORTO E LAZER	47.887,62
28	ENCARGOS ESPECIAIS	676.025,39
99	RESERVA DE CONTINGENCIA	196.727,52
<hr/>		
	TOTAL	26.231.840,84
<hr/>		

Karyne Aragão Cansanção.

KARYNE ARAGÃO CANSANÇÃO
PREFEITA
985.917.623-04

Rebeca da Silva Carvalho

REBECA DA SILVA CARVALHO
SEC. DE FINANÇAS
043.841.493-44

[Assinatura]

CONPLAN 145/O
CONTABILIDADE
726.743.503-34

PREFEITURA MUNICIPAL DE COCAL DE TELHA

RUA FRANCISCO ALVES MENDES, 149 - CENTRO - CNPJ:01612574/0001-83

Orçamento Programa - Exercício de 2024

Anexo 10

ORÇAMENTO DOS FUNDOS ESPECIAIS

Page 1

(Inc. I, § 2º, Art.2º)

Lei: 256, Data: 30/11/2020

1 ADMINISTRAÇÃO GERAL-ADMINISTRAÇÃO GERAL**RECEITA**

Classif.	Discriminação	Valor R\$
1719.99.0.1.01	TRANSF. DE RECUR. DA UNIÃO E DE SUAS ENTIDAD- AUDIOVISUAL	100.000,00
1719.99.0.1.02	TRANSF. DE RECUR. DA UNIÃO E DE SUAS ENTIDAD- D. SET CULT	100.000,00
9510.00.0.0.00	(R) DEDUÇÕES DO FUNDEB	-2.205.394,73
	Recursos Próprios do Município	14.078.872,15
	TOTAL	12.073.477,42

PLANO DE APLICACAO

Classif.	Discriminação	Valor R\$
15.451.0008.1038.000	Construcao de Pontos de ônibus,Terminal Rodoviario	64.713,00
15.451.0008.1039.000	Construcao e Recuperacao de Pontes	77.655,60
15.451.0009.1004.000	Construcao de Quadra Poliesportiva do Municipio	64.713,00
15.451.0009.1032.000	Const e Recup de Estadio	71.184,30
15.451.0011.1016.000	Implantacao e Ampliacao de eletricidade Urbana e R	77.655,60
15.451.0008.1030.000	Construcao e Recup de Galerias e Passagem Molhada	51.770,40
15.451.0011.1029.000	Construcao de pavimentacao Poliedrica	388.278,00
15.451.0011.1061.000	Const.esg. Galeria e Canais de drenagem	12.942,60
15.451.0011.1063.000	Const. Rest.Pracas,Jardins,Quadras e outros Logra	129.426,00
15.451.0011.2058.000	Manutencao dos Servicos de Iluminacao Publica	291.208,50
15.452.0008.2081.000	Conservacao de Estradas do Municipio	19.413,90
15.452.0011.1019.000	Perfuracoes de Pocos Cacimboes e Tubulares na zona	38.827,80
15.452.0011.1114.000	Construcao e Equip. de Pracas de eventos e auditio	129.426,00
13.392.0033.2234.000	CONSELHO DA CRIANÇA E ADOLESCENTE	100.000,00
13.122.0005.2043.000	Manutencao da Secretaria de Cultura	51.770,40
13.126.0033.1024.000	Implantacao de Internet gratis	6.471,30
13.392.0005.1123.000	Construcao do espaco Cultural da Juventude e Da Mu	25.885,20
13.392.0033.1122.000	Construcao e Implantacao de biblioteca	27.179,46
13.392.0033.2042.000	Real.e Pro.de Eventos Fest. e Comem.Cult. do Munic	119.330,77
15.122.0011.1015.000	Aquisicao de Equipamento Diversos	12.942,60
13.392.0033.2235.000	Demais Ações Culturais	100.000,00
15.122.0005.2015.000	Manutencao dos Servicos de Transf. de Sinal e TV	45.299,10
15.122.0005.2055.000	Manutencao e Encargos dos Servicos Urbano	730.998,26
15.122.0005.2056.000	Manutencao e Servico com Limpeza Publica	177.313,62
15.122.0005.2115.000	Manutencao do Departamento de Agua e Esgotos	25.885,20
15.122.0011.1005.000	Construcao e Reforma de Estradas Vicinais	31.709,37
12.366.0022.2040.000	Encargos com Erradicacao do Analfabetismo e educaç	72.478,56
26.452.0008.1003.000	Implantacao de Ciclovias	12.942,60
20.608.0025.1041.000	Aquisicao de Trator e Equipamentos Agricolas	64.713,00
20.608.0025.1055.000	Const.Amp.Rest.de Mercados,feiras e Matadouros	64.713,00
20.608.0025.1120.000	Impl. de Hortas Comunitarias	9.059,82
20.608.0025.2088.000	Programa de distribuicao de sementes e mudas	7.765,56
20.608.0025.2089.000	Incentivo a Apicultura, Avicultura, Caprinocultura	11.648,34
20.608.0025.1036.000	Impl. de Agroind Benef do Cajã e outros Frutos Reg	6.471,30
27.812.0009.1058.000	Construcao de Campos de futebol	12.942,60
27.812.0009.2044.000	Incentivo a Pratica de Esporte do Municipio	34.945,02
28.846.0004.0002.000	Cumprimento de sentencas judiciais	14.883,99
28.846.0004.0003.000	Encargos com obrigacoes- Dividas	531.068,27
28.846.0004.0004.000	Programa de Assistencia ao servidor publico-PASEP	130.073,13
99.999.9999.2999.000	Reserva de Contigencia	196.727,52
15.452.0011.2060.000	Manut. de Pocos, Chafarizes e Caixa dagua	64.713,00

PREFEITURA MUNICIPAL DE COCAL DE TELHA

RUA FRANCISCO ALVES MENDES, 149 - CENTRO - CNPJ:01612574/0001-83

Orçamento Programa - Exercício de 2024

Anexo 10

ORÇAMENTO DOS FUNDOS ESPECIAIS

Page 2

(Inc. I, § 2º, Art.2º)

Lei: 256, Data: 30/11/2020

1 ADMINISTRAÇÃO GERAL-ADMINISTRAÇÃO GERAL**PLANO DE APLICACAO**

Classif.	Discriminação	Valor R\$
18.541.0011.1040.000	Construcao de Barragens e açudes	25.885,20
15.452.0016.1025.000	Const. de cozinha comunitaria	38.827,80
15.512.0012.1020.000	Construcao e ampliacao do aterro sanitario	64.713,00
16.481.0013.1064.000	Construcao de casas populares- Zona Rural	19.413,90
16.482.0013.1066.000	Construcao e Rest.de Casas populares-Zona Urbana	19.413,90
17.452.0011.1018.000	Const.e Rest.de Unidades Sanitarias	129.426,00
20.608.0025.1034.000	Const de Escola Familia Agrícola	6.471,30
18.541.0012.1060.000	Implantacao e Imple. do Plano de Residuos solidos	64.713,00
18.541.0012.2032.000	Conserv/recup. e Preserv. Ambiental	11.648,34
18.542.0005.2136.000	Criacao e Conservacao de APAiS	3.882,78
18.542.0012.2137.000	Aquisicao de veiculo para coleta seletiva	103.540,80
18.544.0041.1017.000	Const. de Sistema Simplificado de Abastecimento de	80.244,12
20.608.0025.1033.000	Aquisicao de Patrulha Mecanizada	64.713,00
15.451.0011.1026.000	Construcao de Asfalto	129.426,00
04.122.0005.2117.000	Manutencao do Departamento de Defesa Civil e Meio	18.119,64
04.122.0005.2019.000	Manutencao e Encargos com setor de Correicao	5.177,04
04.122.0005.2027.000	Manutencao e Encargos com Dep.de Agricultura	56.947,44
04.122.0005.2083.000	Contribuicao a entidades	66.007,26
04.122.0005.2084.000	Administracao da Junta do Servico Militar	20.708,16
04.122.0005.2095.000	Manutencao do Setor de Seguranca no Transito	9.059,82
04.122.0005.2004.000	Manutencao da Administracao Geral	1.584.174,24
04.123.0005.2085.000	Manutencao do Setor Contabil	221.318,46
04.123.0005.2111.000	Manutencao da Secretaria de Financas	674.400,62
04.123.0005.2116.000	Manutencao do Departamento de Arrecadacao e Tribut	28.473,72
04.124.0005.2087.000	Manutencao do Controle Interno	66.654,39
04.128.0006.2086.000	Treinamento e Capacitacao de Pessoal	9.059,82
04.512.0012.2113.000	Manutencao e elaboracao do Plano de Residuos solid	6.471,30
04.122.0005.1027.000	Aquisicao de Equipamento e Mat. Permanente	38.827,80
01.031.0001.1001.000	Const.Amp. Rec. Predio da Camara Municipal	25.885,20
01.031.0001.1002.000	Aquisicao de materiais para Camara	25.885,20
01.031.0001.2001.000	Manutencao e Funcionamento da Camara Municipal	968.668,28
01.031.0001.2114.000	Manter e Equipar Gabinete Presidente	60.118,43
01.031.0001.2118.000	Divulgacao e Publicacao dos Atos Administrativos	22.002,42
04.122.0005.2002.000	Manutencao do Gabinete do Prefeito	740.744,74
04.122.0005.1028.000	Aquisicao de Imoveis	32.356,50
04.122.0005.1051.000	Aquisicao de Veiculos	129.426,00
04.122.0005.1052.000	Ampliacao e Reforma da Prefeitura	64.713,00
04.122.0005.1065.000	Indenizacoes e Desapropriacoes	1.294,26
04.122.0005.1070.000	Aquisicao de equipamento e materiais	19.413,90
12.366.0022.2010.000	Manutencao do Programa Brasil Alfabetizado	10.354,08
12.361.0037.1022.000	Aquisicao de Material Didatico Pedagogico	2.588,52
12.361.0037.1007.000	Construcao, Reforma, Ampl. e Equipamento de Unidada	104.835,06
12.361.0037.1008.000	Construcao, Ampl, Reforma e Equip. quadra poliespo	77.655,60
12.361.0037.1011.000	Aquisicao de Material Permanente	19.413,90
12.361.0037.1012.000	Aquisicao de Veiculos para educacao	50.476,14
12.361.0037.1013.000	Aquisicao e ou Indenizacao de imoveis	6.471,30
12.361.0017.2094.000	Encargos com Transporte Escolar	143.662,86
12.361.0037.1111.000	Aquisicao de Instrumentos de Fanfara	6.471,30
12.361.0037.1118.000	Implantacao e Equip de Escola de Tempo Integral	71.184,30
12.365.0028.2036.000	Manutencao de creches do Municipio	88.009,68
12.365.0028.2039.000	Manutencao do Ensino Pre Escolar	15.531,12
12.365.0037.1010.000	Construcao e Recuperacao de creches na Zona Rural	64.713,00
08.243.0005.2099.000	Manutencao do Conselho tutelar	100.952,28
11.334.0016.2014.000	Geracao de renda	11.648,34
08.244.0005.2024.000	Manutencao da Secretaria de Assistencia Social	217.435,68

PREFEITURA MUNICIPAL DE COCAL DE TELHA

RUA FRANCISCO ALVES MENDES, 149 - CENTRO - CNPJ:01612574/0001-83

Orçamento Programa - Exercício de 2024

Anexo 10

ORÇAMENTO DOS FUNDOS ESPECIAIS

Page 3

(Inc. I, § 2º, Art.2º)

Lei: 256, Data: 30/11/2020

1 ADMINISTRAÇÃO GERAL-ADMINISTRAÇÃO GERAL**PLANO DE APLICACAO**

Classif.	Discriminação	Valor R\$
10.301.0005.2029.000	Manutencao da Secretaria Municipal de Saude e Sane	126.837,48
10.301.0010.1071.000	Construcao e Reforma de Postos de Saude, UBAS, Lab	12.942,60
10.301.0010.1115.000	Equipamentos e Materiais Permanetes	6.471,30
10.301.0010.1116.000	Aquisicao de Veiculos(Motos,carros ...)	12.942,60
12.361.0017.2037.000	Apoio a Estudante Carente do Municipio	6.471,30
12.361.0005.2033.000	Administracao do Ensino Fundamental	670.218,92
12.361.0017.2009.000	PDDE-Programa de Desenvolvimento da Educacao	7.118,43
12.361.0017.2011.000	Manutencao do Programa de Salario Educacao	97.069,50
12.361.0017.2034.000	ATendimento a merenda Escolar-PNAE	350.744,46
12.122.0021.2041.000	Treinamento e Capacitacao pessoal	25.885,20
TOTAL		12.073.477,42

PREFEITURA MUNICIPAL DE COCAL DE TELHA

RUA FRANCISCO ALVES MENDES, 149 - CENTRO - CNPJ:01612574/0001-83

Orçamento Programa - Exercício de 2024

Anexo 10

ORÇAMENTO DOS FUNDOS ESPECIAIS

Page 4

(Inc. I, § 2º, Art.2º)

Lei: 256, Data: 30/11/2020

2 FUNDO DE MANUT. E DESENV. DA EDUCAÇÃO BÁSICA - FUNDEB-FUNDO DE MANUT. E DESENV. DA EDUCAÇÃO BÁSICA - FUNDEB**RECEITA**

Classif.	Discriminação	Valor R\$
		0,00
	Recursos Próprios do Município	7.670.064,60
	TOTAL	7.670.064,60

PLANO DE APLICACAO

Classif.	Discriminação	Valor R\$
12.365.0028.2104.000	Ensino Infantil Pr, Escola- 30%	412.610,30
12.365.0028.2077.000	Ensino Infantil Magisterio Pre escola 70%	388.511,20
12.365.0028.2079.000	Magisterio Ensino infantil/Creche 70%	574.651,44
12.365.0028.2090.000	Ensino Infantil - Creches Manutencao- 30%	590.648,96
12.365.0042.2077.000	Ensino Infantil Magisterio Pre escola 70%	140.980,00
12.365.0042.2036.000	Manutencao de creches do Municipio	115.540,00
12.365.0042.2039.000	Manutencao do Ensino Pre Escolar	292.030,00
12.365.0042.2079.000	Magisterio Ensino infantil/Creche 70%	81.620,00
12.361.0037.1014.000	Investimento na Area da Educacao	100.085,20
12.361.0037.1009.000	Aquisicao de Veiculo	25.885,20
12.361.0022.2103.000	Educacao dos Jovens e Adultos Manutencao- 30%	358.005,46
12.361.0022.2078.000	Magisterio da Educ de Jov e Adultos 70%	799.133,60
12.361.0017.2082.000	Magisterio Ensino Fundamental Menor 70%	685.608,00
12.361.0017.2047.000	Administrativo Ensino Fundamental Maior- 30%	897.707,78
12.361.0017.2046.000	Magisterio Ensino fundamental maior -70%	1.889.047,46
12.361.0005.2033.000	Administracao do Ensino Fundamental	318.000,00
	TOTAL	7.670.064,60

PREFEITURA MUNICIPAL DE COCAL DE TELHA

RUA FRANCISCO ALVES MENDES, 149 - CENTRO - CNPJ:01612574/0001-83

Orçamento Programa - Exercício de 2024

Anexo 10

ORÇAMENTO DOS FUNDOS ESPECIAIS

Page 5

(Inc. I, § 2º, Art.2º)

Lei: 256, Data: 30/11/2020

3 FUNDO MUNICIPAL DE SAUDE - FMS-FUNDO MUNICIPAL DE SAUDE - FMS**RECEITA**

Classif.	Discriminação	Valor R\$
1713.50.1.1.01	TRANSF. DE RECUR. DO BLOCO DE MANUTENÇÃO DAS AÇÕES-ENFERM	100.000,00
	Recursos Próprios do Município	5.309.209,28
	TOTAL	5.409.209,28

PLANO DE APLICACAO

Classif.	Discriminação	Valor R\$
10.301.0010.2109.000	Programa de Agentes Comunitario de Saude - PACS	442.326,34
10.301.0010.2070.000	Programa de Saude da Familia - PSF	271.121,50
10.301.0010.2128.000	Cofinanciamento	124.248,96
10.301.0010.2069.000	Manutencao do NASF	142.368,60
10.301.0010.2063.000	Manutencao do Sistema de Saude do Municipio	1.727.402,10
10.301.0010.2031.000	Programa de Saude Bucal -PSB	210.653,80
10.301.0010.1110.000	Const. e Aquis de Equipamento para Impl. Academia	32.356,50
10.301.0010.2129.000	Manutencao Laboratorio de Protese Dentaria	97.069,50
10.301.0010.2133.000	Administracao do Piso de atencao Basica	865.497,42
10.302.0038.2068.000	Manutencao do CAPS	331.330,56
10.303.0039.2130.000	Manutencao da Assistencia Farmaceutica	51.770,40
10.304.0027.2231.000	Manutencao do Programa Vig. Sanitaria	37.533,54
10.305.0027.2066.000	Manutencao do Programa Vig. Epidemiologica-PPI/ECD	95.775,24
10.305.0027.2139.000	Manutencao das acoes de enfrentamento da	582.417,00
10.301.0010.1042.000	Construcao e reforma de Consultorio Odontologico	6.471,30
10.301.0010.1023.000	Aquisicao de Equipamento e Materiais	183.784,92
10.301.0010.1021.000	Const. Ref. Ampliacao de Unidades de Saude	194.139,00
10.301.0010.1067.000	Aquisicao de veiculos(Motos, carros, ambulancias..	12.942,60
	TOTAL	5.409.209,28

PREFEITURA MUNICIPAL DE COCAL DE TELHA

RUA FRANCISCO ALVES MENDES, 149 - CENTRO - CNPJ:01612574/0001-83

Orçamento Programa - Exercício de 2024

Anexo 10

ORÇAMENTO DOS FUNDOS ESPECIAIS

Page 6

(Inc. I, § 2º, Art.2º)

Lei: 256, Data: 30/11/2020

4 FUNDO MUNICIPAL DE ASSISTENCIA SOCIAL - FMAS-FUNDO MUNICIPAL DE ASSISTENCIA SOCIAL - FMAS

RECEITA

Classif.	Discriminação	Valor R\$
		0,00
	Recursos Próprios do Município	814.089,54
	TOTAL	814.089,54

PLANO DE APLICACAO

Classif.	Discriminação	Valor R\$
08.244.0030.1043.000	Construcao e Reforma do Centro de Convivencia	64.713,00
08.244.0036.2106.000	Fortalecimento do Controle Social-IGD-PBF-Gest/Eo S	51.770,40
08.243.0002.2127.000	Programa Primeira Infancia	194.139,00
08.244.0030.1006.000	Aquisicao e Equipamento Diversos	12.942,60
08.244.0034.2096.000	Manutencao do CRAS -PAIF (PSB)	207.081,60
08.244.0030.1069.000	Aquisicao de veiculos	38.827,80
08.244.0030.2105.000	Administracao do FMAS	82.832,64
08.244.0034.2100.000	Manutencaodo SCFV-TBL (PSB)	80.244,12
08.244.0035.2131.000	Manutencao do CREAS (PSE)	81.538,38
	TOTAL	814.089,54

Karyne Aragão Cansanção

KARYNE ARAGÃO CANSANÇÃO
PREFEITA
985.917.623-04

Rebeca da Silva Carvalho

REBECA DA SILVA CARVALHO
SEC. DE FINANÇAS
043.841.493-44

[Assinatura]

CONPLAN 145/O
CONTABILIDADE
726.743.503-34

PREFEITURA MUNICIPAL DE COCAL DE TELHA

RUA FRANCISCO ALVES MENDES, 149 - CENTRO - CNPJ:01612574/0001-83

Anexo 11

Orçamento Programa - Exercício de 2024

Page 1

SEGURIDADE SOCIAL

Lei: 256, Data: 30/11/2020

Codigo	Especificacao	Categoria	Função
08	ASSISTENCIA SOCIAL		1.132.477,50
3.1.90.04.00	CONTRATAÇÃO POR TEMPO DETERMINADO	142.368,60	
3.1.90.11.00	VENCIMENTOS E VANTAGENS FIXAS - PESSOAL CIVIL	267.911,82	
3.1.90.13.00	OBRIGAÇÕES PATRONAIS	46.593,36	
3.3.90.14.00	DIÁRIAS - CIVIL	5.177,04	
3.3.90.30.00	MATERIAL DE CONSUMO	69.890,04	
3.3.90.32.00	MATERIAL, BEM OU SERVIÇO PARA DISTRIBUIÇÃO GRA	50.476,14	
3.3.90.36.00	OUTROS SERVIÇOS DE TERCEIROS - PESSOA FÍSICA	223.906,98	
3.3.90.39.00	OUTROS SERVIÇOS DE TERCEIROS - PESSOA JURÍDICA	169.548,06	
3.3.90.48.00	OUTROS AUXÍLIOS FINANCEIROS A PESSOAS FÍSICAS	36.239,28	
3.3.90.92.00	DESPESAS DE EXERCÍCIOS ANTERIORES	3.882,78	
4.4.90.51.00	OBRAS E INSTALAÇÕES	64.713,00	
4.4.90.52.00	EQUIPAMENTOS E MATERIAL PERMANENTE	51.770,40	
10	SAUDE		5.568.403,26
3.1.90.04.00	CONTRATAÇÃO POR TEMPO DETERMINADO	150.134,16	
3.1.90.11.00	VENCIMENTOS E VANTAGENS FIXAS - PESSOAL CIVIL	1.643.259,50	
3.1.90.13.00	OBRIGAÇÕES PATRONAIS	466.751,72	
3.1.90.92.00	DESPESAS DE EXERCÍCIOS ANTERIORES	2.588,52	
3.3.90.14.00	DIÁRIAS - CIVIL	47.085,20	
3.3.90.30.00	MATERIAL DE CONSUMO	1.314.916,22	
3.3.90.32.00	MATERIAL, BEM OU SERVIÇO PARA DISTRIBUIÇÃO GRA	32.356,50	
3.3.90.35.00	SERVIÇOS DE CONSULTORIA	19.413,90	
3.3.90.36.00	OUTROS SERVIÇOS DE TERCEIROS - PESSOA FÍSICA	887.059,94	
3.3.90.39.00	OUTROS SERVIÇOS DE TERCEIROS - PESSOA JURÍDICA	488.427,86	
3.3.90.92.00	DESPESAS DE EXERCÍCIOS ANTERIORES	12.942,60	
3.3.90.95.00	INDENIZAÇÃO PELA EXECUÇÃO DE TRABALHOS DE CA	2.588,52	
4.4.90.51.00	OBRAS E INSTALAÇÕES	239.438,10	
4.4.90.52.00	EQUIPAMENTOS E MATERIAL PERMANENTE	261.440,52	
TOTAL			6.700.880,76



KARYNE ARAGÃO CANSANÇÃO
PREFEITA
985.917.623-04

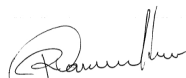

REBECA DA SILVA CARVALHO
SEC. DE FINANÇAS
043.841.493-44



CONPLAN 145/O
CONTABILIDADE
726.743.503-34

PREFEITURA MUNICIPAL DE COCAL DE TELHA

RUA FRANCISCO ALVES MENDES, 149 - CENTRO - CNPJ:01612574/0001-83

Orçamento Programa - Exercício de 2024

TABELA EXPLICATIVA - EVOLUÇÃO DA DESPESA

(Inc. III, Art. 22)

Page 1

Lei: 256, Data: 30/11/2020

Codigo	Discriminação	DESPESA		
		Realizada 2022	Fixada 2023	Prevista 2024
DESPESAS CORRENTES				
3 1	PESSOAL E ENCARGOS SOCIAIS	11.003.785,00		
3 2	JUROS E ENCARGOS DA DÍVIDA	24.420,00		
3 3	OUTRAS DESPESAS CORRENTES	6.985.852,00		
	Sub Total	18.014.057,00	0,00	0,00
DESPESAS DE CAPITAL				
4 4	INVESTIMENTOS	3.146.945,00		
4 6	AMORTIZAÇÃO DA DÍVIDA	388.500,00		
	Sub Total	3.535.445,00	0,00	0,00
RESERVA DE CONTINGÊNCIA				
9 9	RESERVA DE CONTINGÊNCIA	168.720,00		
	Sub Total	168.720,00	0,00	0,00
	TOTAL	21.718.222,00	0,00	0,00



KARYNE ARAGÃO CANSANÇÃO
PREFEITA
985.917.623-04

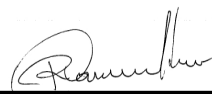

REBECA DA SILVA CARVALHO
SEC. DE FINANÇAS
043.841.493-44



CONPLAN 145/O
CONTABILIDADE
726.743.503-34

PREFEITURA MUNICIPAL DE COCAL DE TELHA

RUA FRANCISCO ALVES MENDES, 149 - CENTRO - CNPJ:01612574/0001-83

Anexo 02

Orçamento Programa - Exercício de 2024

Page 1

Previsão da Receita

Lei: 256, Data: 30/11/2020

Código	Especificação	F.R.	Desdobramento	SubCategoria Fonte	Categoria Econômica
1000.00.0.0	RECEITAS CORRENTES.	0.000.000			26.326.038,66
1100.00.0.0	IMPOSTOS, TAXAS E CONTRIBUIÇÕES DE MELHORIA	0.000.000		766.758,42	
1110.00.0.0	IMPOSTOS	0.000.000		575.272,60	
1112.00.0.0	IMPOSTOS SOBRE O PATRIMÔNIO	0.000.000	77.655,60		
1112.50.0.0	IMPOSTO SOBRE A PROPRIEDADE PREDIAL E	0.000.000	64.713,00		
1112.53.0.0	IMPOSTOS SOBRE TRANSMISSÃO "INTER VIVOS" DE BENS IMOVEIS E D	0.000.000	12.942,60		
1113.00.0.0	IMPOSTOS SOBRE A RENDA E PROVENTOS DE QUALQUER NATUREZA	0.000.000	388.278,00		
1113.03.0.0	IMPOSTO SOBRE A RENDA - RETIDO NA FONTE	0.000.000	388.278,00		
1113.03.1.0	IMPOSTO SOBRE A RENDA - RETIDO NA FONTE - TRABALHO	0.000.000	388.278,00		
1114.00.0.0	IMPOSTOS SOBRE A PRODUÇÃO E CIRCULAÇÃO DE MERCADORIAS E SERV	0.000.000	109.339,00		
1114.51.0.0	IMPOSTOS SOBRE SERVIÇOS	0.000.000	109.339,00		
1114.51.1.0	IMPOSTO SOBRE SERVIÇOS DE QUALQUER NATUREZA - ISSQN	0.000.000	109.339,00		
1120.00.0.0	TAXAS	0.000.000		191.485,82	
1121.00.0.0	TAXAS PELO EXERCÍCIO DO PODER DE	0.000.000	9.059,82		
1121.01.0.0	TAXAS DE INSPEÇÃO, CONTROLE E FISCALIZAÇÃO	0.000.000	9.059,82		
1122.00.0.0	TAXAS PELA PRESTAÇÃO DE SERVIÇOS	0.000.000	182.426,00		
1122.01.0.0	TAXAS PELA PRESTAÇÃO DE SERVIÇOS EM GERAL	0.000.000	182.426,00		
1200.00.0.0	CONTRIBUIÇÕES	0.000.000		258.852,00	
1240.00.0.0	CONTRIBUIÇÃO PARA O CUSTEIO DO SERVIÇO DE ILUMINAÇÃO PÚBLICA	0.000.000		258.852,00	
1241.00.0.0	CONTRIBUIÇÃO PARA O CUSTEIO DO	0.000.000	258.852,00		
1241.50.0.0	CONTRIBUIÇÃO PARA O CUSTEIO DO SERVIÇO DE ILUMINAÇÃO PÚBLICA	0.000.000	258.852,00		
1300.00.0.0	RECEITA PATRIMONIAL	0.000.000		123.627,80	
1320.00.0.0	VALORES MOBILIÁRIOS	0.000.000		123.627,80	
1321.00.0.0	JUROS E CORREÇÕES MONETÁRIAS	0.000.000	123.627,80		
1321.01.0.0	REMUNERAÇÃO DE DEPÓSITOS BANCÁRIOS	0.000.000	123.627,80		
1600.00.0.0	RECEITA DE SERVIÇOS	0.000.000		12.942,60	
1610.00.0.0	SERVIÇOS ADMINISTRATIVOS E COMERCIAIS GERAIS	0.000.000		12.942,60	
1611.00.0.0	SERVIÇOS ADMINISTRATIVOS E COMERCIAIS	0.000.000	12.942,60		
1611.01.0.0	SERVIÇOS ADMINISTRATIVOS E COMERCIAIS GERAIS PRESTADOS POR E	0.000.000	12.942,60		
1700.00.0.0	TRANSFERÊNCIAS CORRENTES	0.000.000		25.162.563,58	
1710.00.0.0	TRANSFERÊNCIAS DA UNIÃO E DE SUAS ENTIDADES	0.000.000		18.905.204,97	
1711.00.0.0	TRANSFERÊNCIAS DECORRENTES DE	0.000.000	11.416.889,17		
1711.51.0.0	COTA-PARTE DO FUNDO DE PARTICIPAÇÃO DOS MUNICÍPIOS - FPM	0.000.000	11.415.198,68		
1711.51.1.0	COTA-PARTE DO FUNDO DE PARTICIPAÇÃO DOS MUNICÍPIOS - COTA ME	0.000.000	10.354.080,00		
1711.51.2.0	COTA-PARTE DO FUNDO DE PARTICIPAÇÃO DOS MUNICÍPIOS - COTAS E	0.000.000	1.061.118,68		
1711.52.0.0	COTA-PARTE DO IMPOSTO SOBRE A PROPRIEDADE TERRITORIAL RURAL	0.000.000	1.690,49		
1712.00.0.0	TRANSFERÊNCIAS DAS COMPENSAÇÕES FINANCEIRAS PELA EXPLORAÇÃO	0.000.000	191.266,40		
1712.51.0.0	COTA-PARTE DA COMPENSAÇÃO FINANCEIRA PELA EXPLORAÇÃO DE RECU	0.000.000	19.323,80		
1712.52.0.0	COTA-PARTE DA COMPENSAÇÃO FINANCEIRA PELA PRODUÇÃO DE PETROL	0.000.000	159.000,00		
1712.52.4.0	COTA-PARTE DO FUNDO ESPECIAL DO PETROLEO - FEP	0.000.000	159.000,00		
	OUTRAS TRANSFERÊNCIAS DECORRENTES				

PREFEITURA MUNICIPAL DE COCAL DE TELHA

RUA FRANCISCO ALVES MENDES, 149 - CENTRO - CNPJ:01612574/0001-83

Anexo 02

Orçamento Programa - Exercício de 2024

Page 2

Previsão da Receita

Lei: 256, Data: 30/11/2020

Código	Especificação	F.R.	Desdobramento	SubCategoria Fonte	Categoria Econômica
1712.99.0.0	DE COMPENSAÇÃO FINANCEIRA	0.000.000	12.942,60		
1713.00.0.0	TRANSFERÊNCIAS DE RECURSOS DO	0.000.000	3.350.818,60		
1713.50.0.0	TRANSFERÊNCIAS DE RECURSOS DO SISTEMA UNICO DE SAUDE – SUS –	0.000.000	3.350.818,60		
1713.50.1.0	TRANSFERÊNCIAS DE RECURSOS DO BLOCO DE MANUTENÇÃO DAS AÇOES	0.000.000	388.278,00		
1713.50.1.0	TRANSFERÊNCIAS DE RECURSOS DO BLOCO DE MANUTENÇÃO DAS AÇOES	0.000.000	1.610.712,00		
1713.50.1.1	TRANSFERÊNCIAS DE RECURSOS DO BLOCO DE MANUTENÇÃO DAS AÇOES	1.605.05	100.000,00		
1713.50.3.0	TRANSFERÊNCIAS DE RECURSOS DO BLOCO DE MANUTENÇÃO DAS AÇOES	0.000.000	5.798,20		
1713.50.4.0	TRANSFERÊNCIAS DE RECURSOS DO BLOCO DE MANUTENÇÃO DAS AÇOES	0.000.000	51.770,40		
1713.50.9.0	TRANSFERÊNCIAS DE RECURSOS DO BLOCO DE MANUTENÇÃO DAS AÇOES	0.000.000	1.294.260,00		
1714.00.0.0	TRANSFERÊNCIAS DE RECURSOS DO FUNDO NACIONAL DO DESENVOLVIME	0.000.000	556.531,80		
1714.50.0.0	TRANSFERÊNCIAS DO SALÁRIO-EDUCAÇÃO	0.000.000	148.839,90		
1714.51.0.0	TRANSFERÊNCIAS DIRETAS DO FNDE REFERENTES AO PROGRAMA DINHEI	0.000.000	6.471,30		
1714.52.0.0	TRANSFERÊNCIAS REFERENTES AO PROGRAMA NACIONAL DE ALIMENTAÇA	0.000.000	258.852,00		
1714.53.0.0	TRANSFERÊNCIAS REFERENTES AO PROGRAMA NACIONAL DE APOIO AO T	0.000.000	77.655,60		
1714.99.0.0	OUTRAS TRANSFERÊNCIAS DIRETAS DO FUNDO NACIONAL DO DESENVOLV	0.000.000	64.713,00		
1715.00.0.0	TRANSFERÊNCIAS DE RECURSOS DE COMPLEMENTAÇÃO DA UNIAO AO FUN	0.000.000	2.477.856,00		
1715.50.0.0	TRANSFERÊNCIAS DE RECURSOS DE COMPLEMENTAÇÃO DA UNIAO AO FUN	0.000.000	1.924.430,00		
1715.51.0.0	TRANSFERÊNCIAS DE RECURSOS DE COMPLEMENTAÇÃO DA UNIAO AO FUN	0.000.000	129.426,00		
1715.52.0.0	TRANSFERÊNCIAS DE RECURSOS DE COMPLEMENTAÇÃO DA UNIAO AO FUN	0.000.000	424.000,00		
1716.00.0.0	TRANSFERÊNCIAS DE RECURSOS DO FUNDO NACIONAL DE ASSISTENCIA	0.000.000	711.843,00		
1716.50.0.0	TRANSFERÊNCIAS DE RECURSOS DO FUNDO NACIONAL DE ASSISTENCIA	0.000.000	711.843,00		
1719.00.0.0	OUTRAS TRANSFERÊNCIAS DE RECURSOS DA UNIAO E DE SUAS ENTIDAD	0.000.000	200.000,00		
1719.99.0.0	OUTRAS TRANSFERÊNCIAS DE RECURSOS DA UNIAO E DE SUAS ENTIDAD	0.000.000	200.000,00		
1719.99.0.1	OUTRAS TRANSFERÊNCIAS DE RECURSOS DA UNIAO E DE SUAS ENTIDAD	1.715.05	100.000,00		
1719.99.0.1	OUTRAS TRANSFERÊNCIAS DE RECURSOS DA UNIAO E DE SUAS ENTIDAD	1.716.05	100.000,00		
1720.00.0.0	TRANSFERÊNCIAS DOS ESTADOS E DO DISTRITO FEDERAL E DE SUAS E	0.000.000		927.466,61	
1721.00.0.0	PARTICIPAÇÃO NA RECEITA DOS ESTADOS E	0.000.000	703.559,63		
1721.50.0.0	COTA-PARTE DO ICMS	0.000.000	541.130,00		
1721.51.0.0	COTA-PARTE DO IPVA	0.000.000	129.426,00		
1721.52.0.0	COTA-PARTE DO IPI - MUNICÍPIOS	0.000.000	647,13		
1721.53.0.0	COTA-PARTE DA CONTRIBUIÇÃO DE INTERVENÇÃO NO DOMINIO ECONOMI	0.000.000	32.356,50		
1724.00.0.0	TRANSFERÊNCIAS DE CONVÊNIOS DOS ESTADOS E DF E DE SUAS ENTID	0.000.000	64.713,00		
1724.51.0.0	TRANSFERÊNCIAS DE CONVÊNIOS DOS ESTADOS DESTINADAS A PROGRAM	0.000.000	64.713,00		
1729.00.0.0	OUTRAS TRANSFERÊNCIAS DOS ESTADOS E DISTRITO FEDERAL	0.000.000	159.193,98		
1729.51.0.0	TRANSFERÊNCIAS DE ESTADOS DESTINADAS A ASSISTÊNCIA SOCIAL	0.000.000	34.945,02		
1729.99.0.0	OUTRAS TRANSFERÊNCIAS DOS ESTADOS E DF	0.000.000	124.248,96		
1750.00.0.0	TRANSFERÊNCIAS DE OUTRAS INSTITUIÇÕES PÚBLICAS	0.000.000		5.200.466,00	
1751.00.0.0	TRANSFERÊNCIAS DE RECURSOS DO FUNDO	0.000.000	5.200.466,00		
1751.50.0.0	TRANSFERÊNCIAS DE RECURSOS DO FUNDO DE MANUTENÇÃO E DESENVOL	0.000.000	5.200.466,00		
1790.00.0.0	DEMAIS TRANSFERÊNCIAS CORRENTES	0.000.000		129.426,00	

PREFEITURA MUNICIPAL DE COCAL DE TELHA

RUA FRANCISCO ALVES MENDES, 149 - CENTRO - CNPJ:01612574/0001-83

Anexo 02

Orçamento Programa - Exercício de 2024

Page 3

Previsão da Receita

Lei: 256, Data: 30/11/2020

Código	Especificação	F.R.	Desdobramento	SubCategoria Fonte	Categoria Econômica
1799.00.0.0	OUTRAS TRANSFERÊNCIAS CORRENTES	0.000.000	129.426,00		
1799.99.0.0	OUTRAS TRANSFERÊNCIAS CORRENTES	0.000.000	129.426,00		
1900.00.0.0	OUTRAS RECEITAS CORRENTES	0.000.000		1.294,26	
1920.00.0.0	INDENIZAÇÕES, RESTITUIÇÕES E RESSARCIMENTOS	0.000.000		1.294,26	
1922.00.0.0	RESTITUIÇÕES	0.000.000	1.294,26		
1922.99.0.0	OUTRAS RESTITUIÇÕES	0.000.000	1.294,26		
2000.00.0.0	RECEITAS DE CAPITAL	0.000.000			2.111.196,91
2200.00.0.0	ALIENAÇÃO DE BENS	0.000.000		25.885,20	
2220.00.0.0	ALIENAÇÃO DE BENS IMÓVEIS	0.000.000		25.885,20	
2221.00.0.0	ALIENAÇÃO DE BENS IMÓVEIS	0.000.000	25.885,20		
2221.01.0.0	ALIENAÇÃO DE BENS IMÓVEIS	0.000.000	25.885,20		
2400.00.0.0	TRANSFERÊNCIAS DE CAPITAL	0.000.000		2.085.311,71	
2410.00.0.0	TRANSFERÊNCIAS DA UNIÃO E DE SUAS ENTIDADES	0.000.000		1.488.399,00	
2411.00.0.0	TRANSFERÊNCIAS DE RECURSOS DO	0.000.000	129.426,00		
2411.50.0.0	TRANSFERÊNCIAS DE RECURSOS DO SISTEMA UNICO DE SAUDE - SUS -	0.000.000	129.426,00		
2411.50.1.0	TRANSFERÊNCIAS DE RECURSOS DO BLOCO DE MANUTENÇÃO DAS AÇÕES	0.000.000	129.426,00		
2413.00.0.0	TRANSFERÊNCIAS DE RECURSOS DO FUNDO NACIONAL DE ASSISTENCIA	0.000.000	64.713,00		
2413.50.0.0	TRANSFERÊNCIAS DE RECURSOS DO FUNDO NACIONAL DE ASSISTENCIA	0.000.000	64.713,00		
2414.00.0.0	TRANSFERÊNCIAS DE CONVÊNIO DA UNIÃO E DE SUAS ENTIDADES	0.000.000	1.294.260,00		
2414.99.0.0	OUTRAS TRANSFERÊNCIAS DE CONVÊNIO DA UNIÃO E DE SUAS ENTIDADES	0.000.000	1.294.260,00		
2420.00.0.0	TRANSFERÊNCIAS DOS ESTADOS E DO DISTRITO FEDERAL E DE SUAS ENTIDADES	0.000.000		596.912,71	
2422.00.0.0	TRANSFERÊNCIAS DE CONVÊNIO DOS	0.000.000	596.912,71		
2422.99.0.0	OUTRAS TRANSFERÊNCIAS DE CONVÊNIO DOS ESTADOS E DF E DE SUAS ENTIDADES	0.000.000	596.912,71		
9000.00.0.0	(R) DEDUÇÕES DA RECEITA	0.000.000			-2.205.394,73
9500.00.0.0	(R) DEDUÇÕES DO FUNDEB	0.000.000		-2.205.394,73	
9510.00.0.0	(R) DEDUÇÕES DO FUNDEB	0.000.000		-2.205.394,73	
Total das Receitas (exceto Intra-Orçamentárias)					26.231.840,84

Total Geral das Receitas	26.231.840,84
--------------------------	---------------

PREFEITURA MUNICIPAL DE COCAL DE TELHA

RUA FRANCISCO ALVES MENDES, 149 - CENTRO - CNPJ:01612574/0001-83

Anexo 02

Orçamento Programa - Exercício de 2024

Page 4

Previsão da Receita

Lei: 256, Data: 30/11/2020

Código	Especificação	F.R.	Desdobramento	SubCategoria Fonte	Categoria Econômica
--------	---------------	------	---------------	-----------------------	------------------------

Karyne Araújo Cansanção.

KARYNE ARAGÃO CANSANÇÃO
PREFEITA
985.917.623-04

Rebeca da Silva Carvalho

REBECA DA SILVA CARVALHO
SEC. DE FINANÇAS
043.841.493-44

[Assinatura]
CONPLAN 145/O
CONTABILIDADE
726.743.503-34

PREFEITURA MUNICIPAL DE COCAL DE TELHA

RUA FRANCISCO ALVES MENDES, 149 - CENTRO - CNPJ:01612574/0001-83

Orçamento Programa - Exercício de 2024

Quadro 09

TABELA EXPLICATIVA - EVOLUÇÃO DA RECEITA

Page 1

(Inc.III, Art.22º)

Lei: 256, Data: 30/11/2020

Codigo	Discriminação	Receita Arrecadada			Receita Prevista	
		2020	2021	2022	2023	2024
1000.00.0.0	RECEITAS CORRENTES.					
1100.00.0.0	IMPOSTOS, TAXAS E CONTRIBUIÇÕES DE ME		617.000,00	684.870,00		
1200.00.0.0	CONTRIBUIÇÕES		200.000,00	222.000,00		
1300.00.0.0	RECEITA PATRIMONIAL		30.000,00	33.300,00		
1600.00.0.0	RECEITA DE SERVIÇOS		10.000,00	11.100,00		
1700.00.0.0	TRANSFERÊNCIAS CORRENTES		18.531.500,00	20.864.965,00		
1900.00.0.0	OUTRAS RECEITAS CORRENTES		1.000,00	1.110,00		
	Sub Total	0,00	19.389.500,00	21.817.345,00	0,00	0,00
2000.00.0.0	RECEITAS DE CAPITAL					
2200.00.0.0	ALIENAÇÃO DE BENS		20.000,00	22.200,00		
2400.00.0.0	TRANSFERÊNCIAS DE CAPITAL		1.611.200,00	1.788.432,00		
	Sub Total	0,00	1.631.200,00	1.810.632,00	0,00	0,00
7000.00.0.0	RECEITAS CORRENTES.					
	Sub Total	0,00	0,00	0,00	0,00	0,00
8000.00.0.0	RECEITAS DE CAPITAL					
	Sub Total	0,00	0,00	0,00	0,00	0,00
9000.00.0.0	(R) DEDUCOES DA RECEITA					
9500.00.0.0	(R) DEDUÇÕES DO FUNDEB		-1.720.700,00	-1.909.755,00		
	Sub Total	0,00	-1.720.700,00	-1.909.755,00	0,00	0,00

PREFEITURA MUNICIPAL DE COCAL DE TELHA

RUA FRANCISCO ALVES MENDES, 149 - CENTRO - CNPJ:01612574/0001-83

Orçamento Programa - Exercício de 2024

Quadro 09

TABELA EXPLICATIVA - EVOLUÇÃO DA RECEITA

Page 2

(Inc.III, Art.22º)

Lei: 256, Data: 30/11/2020

Codigo	Discriminação	Receita Arrecadada			Receita Prevista	
		2020	2021	2022	2023	2024
9990.00.0.0	RECURSOS ARRECADADOS EM EXERCÍCIOS					
	Sub Total	0,00	0,00	0,00	0,00	0,00
TOTAL		0,00	19.300.000,00	21.718.222,00	0,00	0,00

Karyne Aragão Cansanção

KARYNE ARAGÃO CANSANÇÃO
PREFEITA
985.917.623-04

Rebeca da Silva Carvalho

REBECA DA SILVA CARVALHO
SEC. DE FINANÇAS
043.841.493-44

[Handwritten Signature]

CONPLAN 145/O
CONTABILIDADE
726.743.503-34

**PREFEITURA MUNICIPAL DE COCAL DE TELHA**

RUA FRANCISCO ALVES MENDES, 149 - CENTRO - CNPJ:01612574/0001-83

Quadro 19C

Orçamento Programa - Exercício de 2024

Page 1

RECEITA/DESPESA POR FONTE DE RECURSO DO STN

Lei: 256, Data: 30/11/2020

Cod.	Descrição	RECEITA PREVISTA	DESPESA PREVISTA
1	Recursos do Exercício Corrente	26.231.840,84	26.231.840,84
500	Recursos não Vinculados de Impostos (Exerc.Corrente)	10.703.077,68	10.703.077,68
501	Outros Recursos não Vinculados (Exerc.Corrente)	129.426,00	129.426,00
540	Transferências do FUNDEB - Impostos e Transferências de Impostos (Exerc.Corrente)	5.298.208,60	5.298.208,60
541	Transferências do FUNDEB - Complementação da União - VAAF (Exerc.Corrente)	1.423.686,00	1.423.686,00
542	Transferências do FUNDEB - Complementação da União - VAAT (Exerc.Corrente)	630.170,00	630.170,00
543	Transferências do FUNDEB - Complementação da União - VAAR (Exerc.Corrente)	424.000,00	424.000,00
550	Transferência do Salário-Educação (Exerc.Corrente)	150.134,16	150.134,16
551	Transferências de Recursos do FNDE referentes ao Programa Dinheiro Direto na Esc	7.118,43	7.118,43
552	Transferências de Recursos do FNDE referentes ao Programa Nacional de Alimentaç	260.146,26	260.146,26
553	Transferências de Recursos do FNDE Referentes ao Programa Nacional de Apoio ao	78.949,86	78.949,86
569	Outras Transferências de Recursos do FNDE (Exerc.Corrente)	67.301,52	67.301,52
575	Outras Transferências de Convênios e Instrumentos Congêneres vinculados à Educa	64.713,00	64.713,00
600	Transf.Fundo a Fundo de Recursos do SUS provenientes do Governo Federal - Bloco	2.869.011,90	2.869.011,90
601	Transf.Fundo a Fundo de Recursos do SUS provenientes do Governo Federal - Bloco	132.014,52	132.014,52
604	Transferências provenientes do Governo Federal destinadas ao vencimento dos agen	388.278,00	388.278,00
605	Assistência financeira da União destinada à complementação ao pagamento dos piso	100.000,00	100.000,00
621	Transferências Fundo a Fundo de Recursos do SUS provenientes do Governo Estad	124.248,96	124.248,96
660	Transferência de Recursos do Fundo Nacional de Assistência Social - FNAS (Exerc.C	714.431,52	714.431,52
665	Transferências de Convênios e Instrumentos Congêneres vinculados à Assistência S	64.713,00	64.713,00
669	Outros Recursos Vinculados à Assistência Social (Exerc.Corrente)	34.945,02	34.945,02
700	Outras Transferências de Convênios ou Instrumentos Congêneres da União (Exerc.C	1.294.260,00	1.294.260,00
701	Outras Transferências de Convênios ou Instrumentos Congêneres dos Estados (Exer	596.912,71	596.912,71
715	Transferências Destinadas ao Setor Cultural - LC nº 195/2022 – Art. 5º - Audiovisual	100.000,00	100.000,00
716	Transferências Destinadas ao Setor cultural - LC nº 195/2022 – Art. 8º - Demais Seto	100.000,00	100.000,00
720	Transferências da União Referentes às participações na exploração de Petróleo e Gá	159.000,00	159.000,00
750	Recursos da Contribuição de Intervenção no Domínio Econômico - CIDE (Exerc.Corr	32.356,50	32.356,50
751	Recursos da Contribuição para o Custeio do Serviço de Iluminação Pública - COSIP	258.852,00	258.852,00
755	Recursos de Alienação de Bens/Ativos - Administração Direta (Exerc.Corrente)	25.885,20	25.885,20
TOTAL		26.231.840,84	26.231.840,84

KARYNE ARAGÃO CANSANÇÃO
PREFEITA
985.917.623-04REBECA DA SILVA CARVALHO
SEC. DE FINANÇAS
043.841.493-44CONPLAN 145/O
CONTABILIDADE
726.743.503-34

PREFEITURA MUNICIPAL DE COCAL DE TELHA

RUA FRANCISCO ALVES MENDES, 149 - CENTRO

01612574/0001-83

Exercício: 2024

DESPESA ORÇADA POR FUNÇÃO

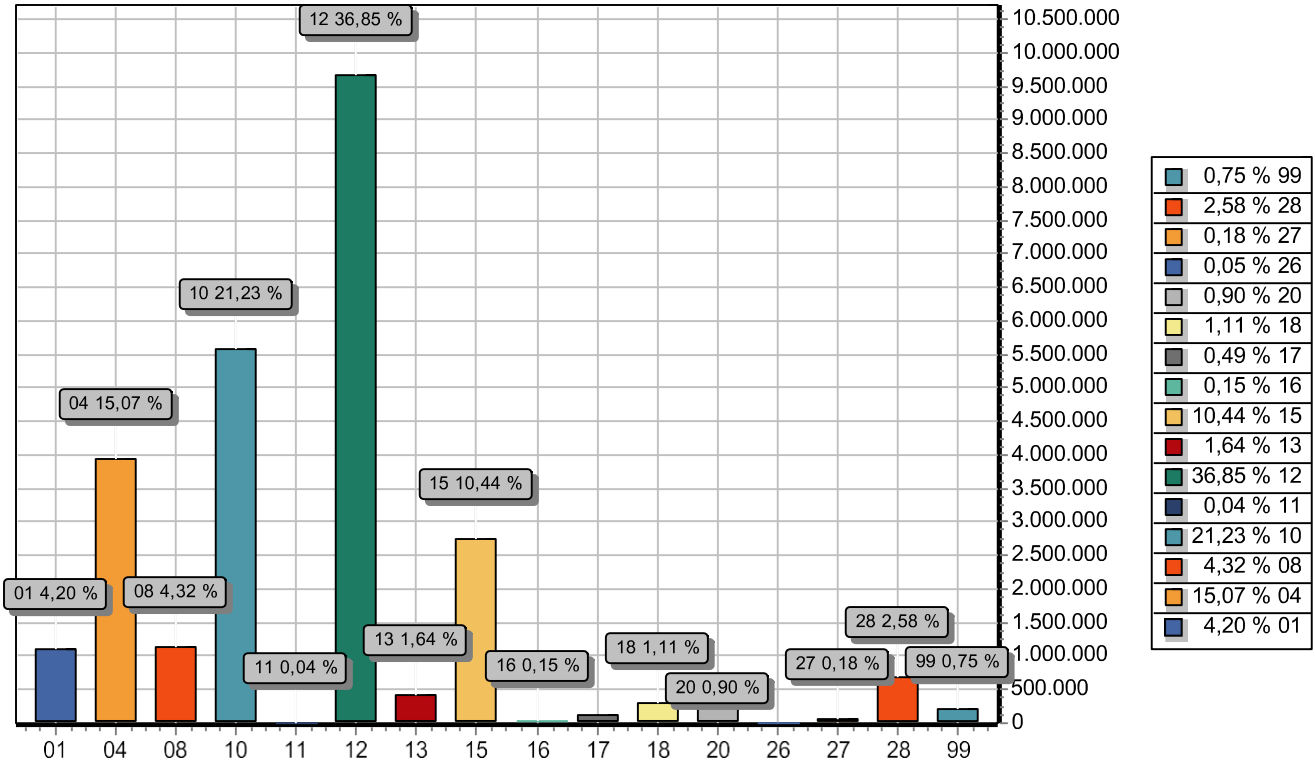

FUNÇÃO	DOTAÇÃO	
01	LEGISLATIVA	1.102.559,53
04	ADMINISTRACAO	3.952.348,11
08	ASSISTENCIA SOCIAL	1.132.477,50
10	SAUDE	5.568.403,26
11	TRABALHO	11.648,34
12	EDUCACAO	9.667.417,83
13	CULTURA	430.637,13
15	URBANISMO	2.739.042,65
16	HABITACAO	38.827,80
17	SANEAMENTO	129.426,00
18	GESTAO AMBIENTAL	289.914,24
20	AGRICULTURA	235.555,32
26	TRANSPORTE	12.942,60
27	DESPORTO E LAZER	47.887,62
28	ENCARGOS ESPECIAIS	676.025,39
99	RESERVA DE CONTINGENCIA	196.727,52
TOTAL		26.231.840,84

PREFEITURA MUNICIPAL DE COCAL DE TELHA

RUA FRANCISCO ALVES MENDES, 149 - CENTRO

01612574/0001-83

Exercício: 2024

DESPESA ORÇADA POR FUNÇÃO

Karyne Aragão Cansanção

KARYNE ARAGÃO CANSANÇÃO

PREFEITA

985.917.623-04

Rebeca da Silva Carvalho

REBECA DA SILVA CARVALHO

SEC. DE FINANÇAS

043.841.493-44

[Assinatura]

CONPLAN 145/O

CONTABILIDADE

726.743.503-34

PREFEITURA MUNICIPAL DE COCAL DE TELHA

RUA FRANCISCO ALVES MENDES, 149 - CENTRO

01612574/0001-83

Exercício: 2024

RECEITA PREVISTA

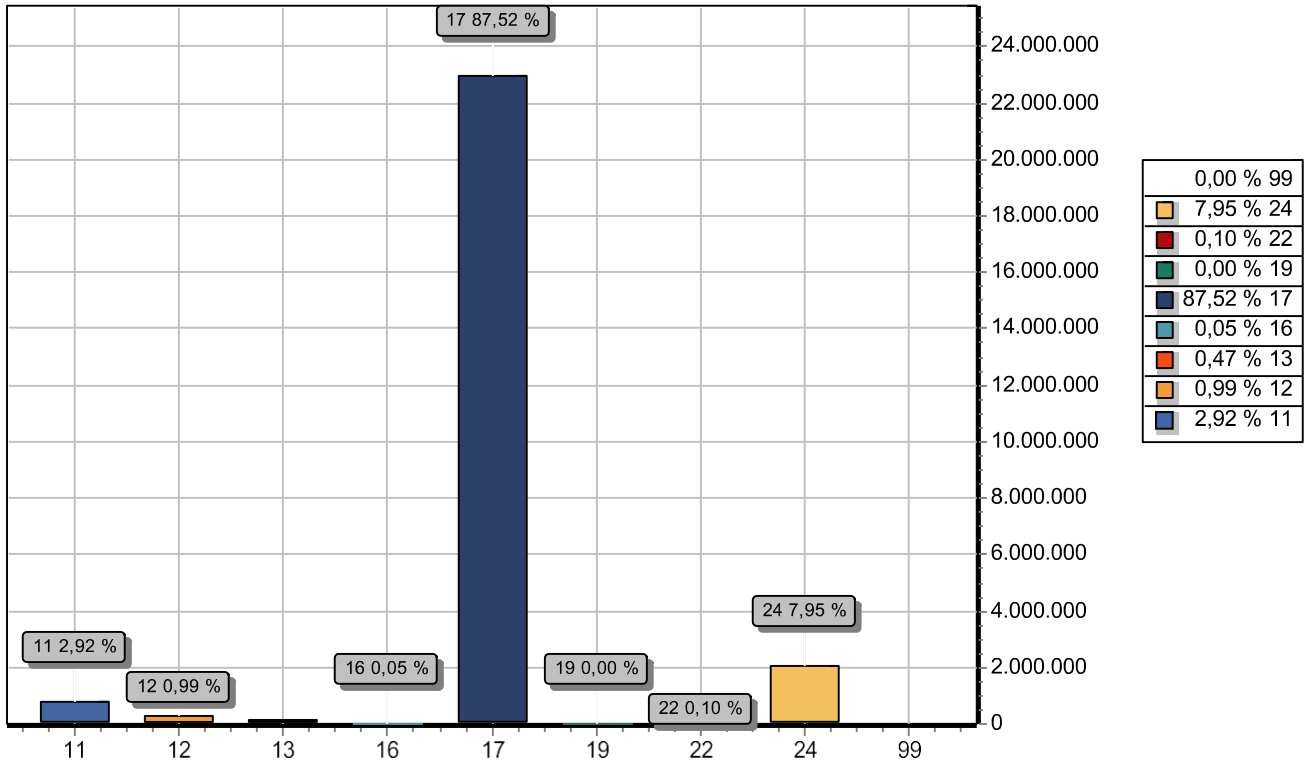

CODIGO	PREVISTO
11 IMPOSTOS, TAXAS E CONTRIBUIÇÕES DE MELHORIA	766.758,42
12 CONTRIBUIÇÕES	258.852,00
13 RECEITA PATRIMONIAL	123.627,80
16 RECEITA DE SERVIÇOS	12.942,60
17 TRANSFERENCIAS CORRENTES	22.957.168,85
19 OUTRAS RECEITAS CORRENTES	1.294,26
22 ALIENAÇÃO DE BENS	25.885,20
24 TRANSFERÊNCIAS DE CAPITAL	2.085.311,71
99 RECURSOS ARRECADADOS EM EXERCICIOS ANTERIORES	
TOTAL	26.231.840,84

Karyne Araújo Camarão.

PREFEITA
985.917.623-04

Rebeca da Silva Carvalho

REBECA DA SILVA CARVALHO
SEC. DE FINANÇAS
043.841.493-44

CONPLAN 145/O
CONTABILIDADE

726.743.503-34

PREFEITURA MUNICIPAL DE COCAL DE TELHA

RUA FRANCISCO ALVES MENDES, 149 - CENTRO - CNPJ:01612574/0001-83

Orçamento Programa - Exercício de 2024

RECEITA CORRENTE LIQUIDA - LC 101, ART. 2, Inciso IV

Quadro 20

Page 1

Lei: 256, Data: 30/11/2020

Código	Especificação	Previsão
RECEITA ORÇAMENTÁRIA		
1100.00.0.0.00	IMPOSTOS, TAXAS E CONTRIBUIÇÕES DE MELHORIA	766.758,42
1200.00.0.0.00	CONTRIBUIÇÕES	258.852,00
1300.00.0.0.00	RECEITA PATRIMONIAL	123.627,80
1600.00.0.0.00	RECEITA DE SERVIÇOS	12.942,60
1700.00.0.0.00	TRANSFERÊNCIAS CORRENTES	25.162.563,58
1900.00.0.0.00	OUTRAS RECEITAS CORRENTES	1.294,26
	SUBTOTAL	26.326.038,66
DEDUÇÃO		
1710.00.0.0.00	TRANSFERÊNCIAS RELATIVAS À AGENTES COMUNITÁRIOS (FONTE STN 604)	-388.278,00
9500.00.0.0.00	(R) DEDUÇÕES DO FUNDEB	-2.205.394,73
	SUBTOTAL	-2.593.672,73
	TOTAL	23.732.365,93

Percentual de Gastos com Pessoal**Legislativo**

Despesa com Pessoal	662.506,36
Despesa Líquida:	662.506,36
Percentual Aplicado:	2,79 %

Executivo

Despesa com Pessoal	12.113.888,15
---------------------	---------------

Deduções

Categoria	Tipo	Valor	Descrição da Dedução
3.1.90.11.00	NV	388.278,00	VENCIMENTOS E VANTAGENS FIXAS - PESSOAL CIVIL - ART. 198 § 7 DA CF
3.1.90.91.00	NV	12.942,60	SENTENÇAS JUDICIAIS
3.1.90.92.00	NV	18.119,64	DESPESAS DE EXERCÍCIOS ANTERIORES
3.1.90.94.00	NV	2.588,52	INDENIZAÇÕES E RESTITUIÇÕES TRABALHISTAS
Total Deduções		421.928,76	
Despesa Líquida:		11.691.959,39	
Percentual Aplicado:		49,27 %	

PREFEITURA MUNICIPAL DE COCAL DE TELHA

RUA FRANCISCO ALVES MENDES, 149 - CENTRO - CNPJ:01612574/0001-83

Orçamento Programa - Exercício de 2024

RECEITA CORRENTE LIQUIDA - LC 101, ART. 2, Inciso IV

Quadro 20

Page 2

Lei: 256, Data: 30/11/2020

Código	Especificação	Previsão
--------	---------------	----------

Karyne Aragão Cansanção.

KARYNE ARAGÃO CANSANÇÃO
PREFEITA
985.917.623-04

Rebeca da Silva Carvalho

REBECA DA SILVA CARVALHO
SEC. DE FINANÇAS
043.841.493-44

[Assinatura]

CONPLAN 145/O
CONTABILIDADE
726.743.503-34

PREFEITURA MUNICIPAL DE COCAL DE TELHA

RUA FRANCISCO ALVES MENDES, 149 - CENTRO - CNPJ:01612574/0001-83

Orçamento Programa - Exercício de 2024

Page 2

QUADRO AUXILIAR DE DETALHAMENTO DA DESPESA

Lei: 256, Data: 30/11/2020

ORGÃO	02	SECRETARIA MUNICIPAL DE INFRAESTRUTURA
UNIDADE	01	SECRETARIA MUNICIPAL DE FINANÇAS
SUB UNIDADE	00	SECRETARIA MUNICIPAL DE FINANÇAS

Aplicacao Programada	Proj/Ativ	Finalidade	Categoria	Detalhada	TotalGrupo	Total Categ.	Total Func.
		F.R. - C.A.					
Indenizacoes e Desapropriacoes	04.122.0005.1065.0000						1.294,26
4	DESPESAS DE CAPIT					1.294,26	
4	INVESTIMENTOS				1.294,26		
	INDENIZAÇÕES E RESTITUIÇÕES		4.4.90.93.00	1.294,26			
Manutencao da Secretaria de Financas	04.123.0005.2111.0000						674.400,62
3	DESPESAS CORREN					674.400,62	
1	PESSOAL E ENCARGOS SOCIAIS				268.947,44		
	VENCIMENTOS E VANTAGENS FIXAS - PESSOAL CIVIL		3.1.90.11.00	152.593,36			
	OBRIGAÇÕES PATRONAIS		3.1.90.13.00	116.354,08			
3	OUTRAS DESPESAS CORRENTES				405.453,18		
	MATERIAL DE CONSUMO		3.3.90.30.00	123.071,30			
	OUTROS SERVIÇOS DE TERCEIROS - PESSOA FÍSICA		3.3.90.36.00	139.896,68			
	OUTROS SERVIÇOS DE TERCEIROS - PESSOA JURÍDICA		3.3.90.39.00	142.485,20			
Cumprimento de sentencas judiciais	28.846.0004.0002.0000						14.883,99
3	DESPESAS CORREN					14.883,99	
1	PESSOAL E ENCARGOS SOCIAIS				14.236,86		
	SENTENÇAS JUDICIAIS		3.1.90.91.00	12.942,60			
	INDENIZAÇÕES E RESTITUIÇÕES TRABALHISTAS		3.1.90.94.00	1.294,26			
3	OUTRAS DESPESAS CORRENTES				647,13		
	INDENIZAÇÕES E RESTITUIÇÕES		3.3.90.93.00	647,13			
Encargos com obrigacoes- Dividas	28.846.0004.0003.0000						531.068,27
3	DESPESAS CORREN					78.077,27	
1	PESSOAL E ENCARGOS SOCIAIS				51.770,40		
	APOSENTADORIAS, RESERVA REMUNERADA E REFORMAS		3.1.90.01.00	51.770,40			
2	JUROS E ENCARGOS DA DÍVIDA				26.306,87		
	JUROS SOBRE A DÍVIDA POR CONTRATO		3.2.90.21.00	25.885,20			
	OUTROS ENCARGOS SOBRE A DÍVIDA POR CONTRATO		3.2.90.22.00	421,67			
4	DESPESAS DE CAPIT					452.991,00	
6	AMORTIZAÇÃO DA DÍVIDA				452.991,00		
	PRINCIPAL DA DÍVIDA CONTRATUAL RESGATADO		4.6.90.71.00	452.991,00			
Programa de Assistencia ao servidor publico-PASEP	28.846.0004.0004.0000						130.073,13
3	DESPESAS CORREN					130.073,13	
3	OUTRAS DESPESAS CORRENTES				130.073,13		
	OBRIGAÇÕES TRIBUTÁRIAS E CONTRIBUTIVAS		3.3.90.47.00	116.483,40			
	OBRIGAÇÕES TRIBUTÁRIAS E CONTRIBUTIVAS		3.3.90.47.00	12.942,60			
	OBRIGAÇÕES TRIBUTÁRIAS E CONTRIBUTIVAS		3.3.90.47.00	647,13			
Reserva de Contigencia	99.999.9999.2999.0000						196.727,52
9	RESERVA DE CONTI					196.727,52	
9	RESERVA DE CONTINGÊNCIA				196.727,52		
	RESERVA DE CONTINGÊNCIA		9.9.99.99.00	196.727,52			

PREFEITURA MUNICIPAL DE COCAL DE TELHA

RUA FRANCISCO ALVES MENDES, 149 - CENTRO - CNPJ:01612574/0001-83

Orçamento Programa - Exercício de 2024

Page 4

QUADRO AUXILIAR DE DETALHAMENTO DA DESPESA

Lei: 256, Data: 30/11/2020

ORGÃO	02	SECRETARIA MUNICIPAL DE INFRAESTRUTURA
UNIDADE	02	SECRETARIA DE ADMINISTRAÇÃO E PLANEJAMENTO
SUB UNIDADE	00	SECRETARIA DE ADMINISTRAÇÃO E PLANEJAMENTO

Aplicacao Programada	Proj/Ativ	Finalidade	Categoria	Detalhada	TotalGrupo	Total Categ.	Total Func.
		F.R. - C.A.					
Aquisicao de Equipamento e Mat. Permanente	04.122.0005.1027.0000						38.827,80
4	DESPESAS DE CAPIT					38.827,80	
4	INVESTIMENTOS				38.827,80		
	EQUIPAMENTOS E MATERIAL PERMANENTE		4.4.90.52.00	12.942,60			
	EQUIPAMENTOS E MATERIAL PERMANENTE		4.4.90.52.00	25.885,20			
Aquisicao de Imoveis	04.122.0005.1028.0000						32.356,50
4	DESPESAS DE CAPIT					32.356,50	
4	INVESTIMENTOS				32.356,50		
	AQUISIÇÃO DE IMÓVEIS		4.4.90.61.00	6.471,30			
	AQUISIÇÃO DE IMÓVEIS		4.4.90.61.00	25.885,20			
Aquisicao de Veiculos	04.122.0005.1051.0000						129.426,00
4	DESPESAS DE CAPIT					129.426,00	
4	INVESTIMENTOS				129.426,00		
	EQUIPAMENTOS E MATERIAL PERMANENTE		4.4.90.52.00	129.426,00			
Ampliacao e Reforma da Prefeitura	04.122.0005.1052.0000						64.713,00
4	DESPESAS DE CAPIT					64.713,00	
4	INVESTIMENTOS				64.713,00		
	OBRAS E INSTALAÇÕES		4.4.90.51.00	64.713,00			
Manutencao do Gabinete do Prefeito	04.122.0005.2002.0000						740.744,74
3	DESPESAS CORREN					740.744,74	
1	PESSOAL E ENCARGOS SOCIAIS				390.866,52		
	VENCIMENTOS E VANTAGENS FIXAS - PESSOAL CIVIL		3.1.90.11.00	323.565,00			
	OBRIGAÇÕES PATRONAIS		3.1.90.13.00	67.301,52			
3	OUTRAS DESPESAS CORRENTES				349.878,22		
	DIÁRIAS - CIVIL		3.3.90.14.00	19.413,90			
	MATERIAL DE CONSUMO		3.3.90.30.00	76.789,36			
	PASSAGENS E DESPESAS COM LOCOMOÇÃO		3.3.90.33.00	2.588,52			
	SERVIÇOS DE CONSULTORIA		3.3.90.35.00	142.368,60			
	OUTROS SERVIÇOS DE TERCEIROS - PESSOA FÍSICA		3.3.90.36.00	16.825,38			
	OUTROS SERVIÇOS DE TERCEIROS - PESSOA JURÍDICA		3.3.90.39.00	64.713,00			
	OUTROS SERVIÇOS DE TERCEIROS - PESSOA JURÍDICA		3.3.90.39.00	25.885,20			
	DESPESAS DE EXERCÍCIOS ANTERIORES		3.3.90.92.00	1.294,26			
Manutencao da Administracao Geral	04.122.0005.2004.0000						1.743.174,24
3	DESPESAS CORREN					1.732.574,24	
1	PESSOAL E ENCARGOS SOCIAIS				953.804,96		
	APOSENTADORIAS, RESERVA REMUNERADA E REFORMAS		3.1.90.01.00	6.471,30			
	CONTRATAÇÃO POR TEMPO DETERMINADO		3.1.90.04.00	19.413,90			
	VENCIMENTOS E VANTAGENS FIXAS - PESSOAL CIVIL		3.1.90.11.00	711.843,00			
	VENCIMENTOS E VANTAGENS FIXAS - PESSOAL CIVIL		3.1.90.11.00	53.000,00			
	OBRIGAÇÕES PATRONAIS		3.1.90.13.00	155.311,20			
	DESPESAS DE EXERCÍCIOS ANTERIORES		3.1.90.92.00	6.471,30			
	INDENIZAÇÕES E RESTITUIÇÕES TRABALHISTAS		3.1.90.94.00	1.294,26			

PREFEITURA MUNICIPAL DE COCAL DE TELHA

RUA FRANCISCO ALVES MENDES, 149 - CENTRO - CNPJ:01612574/0001-83

Orçamento Programa - Exercício de 2024

Page 5

QUADRO AUXILIAR DE DETALHAMENTO DA DESPESA

Lei: 256, Data: 30/11/2020

ORGÃO	02	SECRETARIA MUNICIPAL DE INFRAESTRUTURA
UNIDADE	02	SECRETARIA DE ADMINISTRAÇÃO E PLANEJAMENTO
SUB UNIDADE	00	SECRETARIA DE ADMINISTRAÇÃO E PLANEJAMENTO

Aplicacao Programada	Proj/Ativ	Finalidade	Categoria	Detalhada	TotalGrupo	Total Categ.	Total Func.
		F.R. - C.A.					
Manutencao da Administracao Geral	04.122.0005.2004.0000						1.743.174,24
3	DESPESAS CORREN					1.732.574,24	
3	OUTRAS DESPESAS CORRENTES				778.769,28		
	DIÁRIAS - CIVIL		3.3.90.14.00	19.413,90			
	MATERIAL DE CONSUMO		3.3.90.30.00	129.426,00			
	MATERIAL DE CONSUMO		3.3.90.30.00	25.885,20			
	MATERIAL DE CONSUMO		3.3.90.30.00	31.800,00			
	PASSAGENS E DESPESAS COM LOCOMOÇÃO		3.3.90.33.00	1.294,26			
	OUTROS SERVIÇOS DE TERCEIROS - PESSOA FÍSICA		3.3.90.36.00	129.426,00			
	OUTROS SERVIÇOS DE TERCEIROS - PESSOA FÍSICA		3.3.90.36.00	12.942,60			
	OUTROS SERVIÇOS DE TERCEIROS - PESSOA FÍSICA		3.3.90.36.00	31.800,00			
	OUTROS SERVIÇOS DE TERCEIROS - PESSOA JURÍDICA		3.3.90.39.00	323.565,00			
	OUTROS SERVIÇOS DE TERCEIROS - PESSOA JURÍDICA		3.3.90.39.00	25.885,20			
	OUTROS SERVIÇOS DE TERCEIROS - PESSOA JURÍDICA		3.3.90.39.00	31.800,00			
	DESPESAS DE EXERCÍCIOS ANTERIORES		3.3.90.92.00	12.942,60			
	INDENIZAÇÕES E RESTITUIÇÕES		3.3.90.93.00	2.588,52			
4	DESPESAS DE CAPIT					10.600,00	10.600,00
4	INVESTIMENTOS				10.600,00		
	OBRAS E INSTALAÇÕES		4.4.90.51.00	5.300,00			
	EQUIPAMENTOS E MATERIAL PERMANENTE		4.4.90.52.00	5.300,00			
Contribuicao a entidades	04.122.0005.2083.0000						66.007,26
3	DESPESAS CORREN					66.007,26	
3	OUTRAS DESPESAS CORRENTES				66.007,26		
	SUBVENÇÕES SOCIAIS		3.3.50.43.00	51.770,40			
	CONTRIBUIÇÕES		3.3.90.41.00	12.942,60			
	DESPESAS DE EXERCÍCIOS ANTERIORES		3.3.90.92.00	1.294,26			
Administracao da Junta do Servico Militar	04.122.0005.2084.0000						20.708,16
3	DESPESAS CORREN					20.708,16	
1	PESSOAL E ENCARGOS SOCIAIS				18.119,64		
	VENCIMENTOS E VANTAGENS FIXAS - PESSOAL CIVIL		3.1.90.11.00	18.119,64			
3	OUTRAS DESPESAS CORRENTES				2.588,52		
	DIÁRIAS - CIVIL		3.3.90.14.00	1.294,26			
	MATERIAL DE CONSUMO		3.3.90.30.00	1.294,26			
Manutencao do Setor Contabil	04.123.0005.2085.0000						221.318,46
3	DESPESAS CORREN					221.318,46	
3	OUTRAS DESPESAS CORRENTES				221.318,46		
	MATERIAL DE CONSUMO		3.3.90.30.00	1.294,26			
	SERVIÇOS DE CONSULTORIA		3.3.90.35.00	217.435,68			
	OUTROS SERVIÇOS DE TERCEIROS - PESSOA FÍSICA		3.3.90.36.00	1.294,26			
	OUTROS SERVIÇOS DE TERCEIROS - PESSOA JURÍDICA		3.3.90.39.00	1.294,26			
Manutencao do Departamento de Arrecadacao e Tribut	04.123.0005.2116.0000						28.473,72
3	DESPESAS CORREN					28.473,72	
1	PESSOAL E ENCARGOS SOCIAIS				6.471,30		
	VENCIMENTOS E VANTAGENS FIXAS - PESSOAL CIVIL		3.1.90.11.00	6.471,30			

PREFEITURA MUNICIPAL DE COCAL DE TELHA

RUA FRANCISCO ALVES MENDES, 149 - CENTRO - CNPJ:01612574/0001-83

Orçamento Programa - Exercício de 2024

Page 6

QUADRO AUXILIAR DE DETALHAMENTO DA DESPESA

Lei: 256, Data: 30/11/2020

ORGÃO	02	SECRETARIA MUNICIPAL DE INFRAESTRUTURA
UNIDADE	02	SECRETARIA DE ADMINISTRAÇÃO E PLANEJAMENTO
SUB UNIDADE	00	SECRETARIA DE ADMINISTRAÇÃO E PLANEJAMENTO

Aplicacao Programada	Proj/Ativ	Finalidade	Categoria	Detalhada	TotalGrupo	Total Categ.	Total Func.
		F.R. - C.A.					
Manutencao do Departamento de Arrecadacao e Tribut	04.123.0005.2116.0000						28.473,72
3	DESPEAS CORREN					28.473,72	
3	OUTRAS DESPEAS CORRENTES				22.002,42		
	MATERIAL DE CONSUMO		3.3.90.30.00	2.588,52			
	SERVIÇOS DE CONSULTORIA		3.3.90.35.00	6.471,30			
	OUTROS SERVIÇOS DE TERCEIROS - PESSOA FÍSICA		3.3.90.36.00	6.471,30			
	OUTROS SERVIÇOS DE TERCEIROS - PESSOA JURÍDICA		3.3.90.39.00	6.471,30			
Manutencao do Controle Interno	04.124.0005.2087.0000						66.654,39
3	DESPEAS CORREN					66.654,39	
1	PESSOAL E ENCARGOS SOCIAIS				56.300,31		
	VENCIMENTOS E VANTAGENS FIXAS - PESSOAL CIVIL		3.1.90.11.00	46.593,36			
	OBRIGAÇÕES PATRONAIS		3.1.90.13.00	9.706,95			
3	OUTRAS DESPEAS CORRENTES				10.354,08		
	DIÁRIAS - CIVIL		3.3.90.14.00	6.471,30			
	MATERIAL DE CONSUMO		3.3.90.30.00	1.294,26			
	OUTROS SERVIÇOS DE TERCEIROS - PESSOA FÍSICA		3.3.90.36.00	1.294,26			
	OUTROS SERVIÇOS DE TERCEIROS - PESSOA JURÍDICA		3.3.90.39.00	1.294,26			
Treinamento e Capacitacao de Pessoal	04.128.0006.2086.0000						9.059,82
3	DESPEAS CORREN					9.059,82	
3	OUTRAS DESPEAS CORRENTES				9.059,82		
	MATERIAL DE CONSUMO		3.3.90.30.00	1.294,26			
	OUTROS SERVIÇOS DE TERCEIROS - PESSOA FÍSICA		3.3.90.36.00	1.294,26			
	OUTROS SERVIÇOS DE TERCEIROS - PESSOA JURÍDICA		3.3.90.39.00	6.471,30			
Construcao e Reforma de Postos de Saude, UBAS, Lab	10.301.0010.1071.0000						12.942,60
4	DESPEAS DE CAPIT					12.942,60	
4	INVESTIMENTOS				12.942,60		
	OBRAS E INSTALAÇÕES		4.4.90.51.00	12.942,60			
Equipamentos e Materiais Permanetes	10.301.0010.1115.0000						6.471,30
4	DESPEAS DE CAPIT					6.471,30	
4	INVESTIMENTOS				6.471,30		
	EQUIPAMENTOS E MATERIAL PERMANENTE		4.4.90.52.00	6.471,30			
Aquisicao de Veiculos(Motos,carros ...)	10.301.0010.1116.0000						12.942,60
4	DESPEAS DE CAPIT					12.942,60	
4	INVESTIMENTOS				12.942,60		
	EQUIPAMENTOS E MATERIAL PERMANENTE		4.4.90.52.00	12.942,60			
Geracao de renda	11.334.0016.2014.0000						11.648,34
3	OUTRAS DESPEAS CORRENTES				11.648,34		
	MATERIAL DE CONSUMO		3.3.90.30.00	2.588,52			
	OUTROS SERVIÇOS DE TERCEIROS - PESSOA FÍSICA		3.3.90.36.00	2.588,52			
	OUTROS SERVIÇOS DE TERCEIROS - PESSOA JURÍDICA		3.3.90.39.00	6.471,30			

PREFEITURA MUNICIPAL DE COCAL DE TELHA

RUA FRANCISCO ALVES MENDES, 149 - CENTRO - CNPJ:01612574/0001-83

Orçamento Programa - Exercício de 2024

Page 8

QUADRO AUXILIAR DE DETALHAMENTO DA DESPESA

Lei: 256, Data: 30/11/2020

ORGÃO	02	SECRETARIA MUNICIPAL DE INFRAESTRUTURA
UNIDADE	03	SECRETARIA MUNICIPAL DE ESPORTE E LAZER
SUB UNIDADE	00	SECRETARIA MUNICIPAL DE ESPORTE E LAZER

Aplicacao Programada	Proj/Ativ	Finalidade	Categoria	Detalhada	TotalGrupo	Total Categ.	Total Func.
		F.R. - C.A.					
Incentivo a Pratica de Esporte do Municipio	27.812.0009.2044.0000						34.945,02
3 DESPESAS CORREN						34.945,02	
3 OUTRAS DESPESAS CORRENTES					34.945,02		
DIÁRIAS - CIVIL			3.3.90.14.00	1.294,26			
MATERIAL DE CONSUMO			3.3.90.30.00	6.471,30			
PREMIAÇÕES CULTURAIS, ARTÍSTICAS, CIENTÍFICAS, DESPORT			3.3.90.31.00	6.471,30			
MATERIAL, BEM OU SERVIÇO PARA DISTRIBUIÇÃO GRATUITA			3.3.90.32.00	6.471,30			
OUTROS SERVIÇOS DE TERCEIROS - PESSOA FÍSICA			3.3.90.36.00	6.471,30			
OUTROS SERVIÇOS DE TERCEIROS - PESSOA JURÍDICA			3.3.90.39.00	6.471,30			
DESPESAS DE EXERCÍCIOS ANTERIORES			3.3.90.92.00	1.294,26			

TOTAL							34.945,02
-------	--	--	--	--	--	--	-----------

PREFEITURA MUNICIPAL DE COCAL DE TELHA

RUA FRANCISCO ALVES MENDES, 149 - CENTRO - CNPJ:01612574/0001-83

Orçamento Programa - Exercício de 2024

Page 10

QUADRO AUXILIAR DE DETALHAMENTO DA DESPESA

Lei: 256, Data: 30/11/2020

ORGÃO	02	SECRETARIA MUNICIPAL DE INFRAESTRUTURA
UNIDADE	04	SECRETARIA MUNICIPAL DE INFRAESTRUTURA
SUB UNIDADE	00	SECRETARIA MUNICIPAL DE INFRAESTRUTURA

Aplicacao Programada	Proj/Ativ	Finalidade	Categoria	Detalhada	TotalGrupo	Total Categ.	Total Func.
		F.R. - C.A.					
Manutencao do Departamento de Agua e Esgotos	15.122.0005.2115.0000						25.885,20
3	DESPEAS CORREN					25.885,20	
3	OUTRAS DESPEAS CORRENTES				25.885,20		
	MATERIAL DE CONSUMO		3.3.90.30.00	6.471,30			
	OUTROS SERVIÇOS DE TERCEIROS - PESSOA FÍSICA		3.3.90.36.00	6.471,30			
	OUTROS SERVIÇOS DE TERCEIROS - PESSOA JURÍDICA		3.3.90.39.00	12.942,60			
Construcao e Reforma de Estradas Vicinais	15.122.0011.1005.0000						31.709,37
3	DESPEAS CORREN					6.471,30	
3	OUTRAS DESPEAS CORRENTES				6.471,30		
	MATERIAL DE CONSUMO		3.3.90.30.00	6.471,30			
4	DESPEAS DE CAPIT					25.238,07	
4	INVESTIMENTOS				25.238,07		
	OBRAS E INSTALAÇÕES		4.4.90.51.00	25.238,07			
Aquisicao de Equipamento Diversos	15.122.0011.1015.0000						12.942,60
4	DESPEAS DE CAPIT					12.942,60	
4	INVESTIMENTOS				12.942,60		
	EQUIPAMENTOS E MATERIAL PERMANENTE		4.4.90.52.00	12.942,60			
Construcao e Recup de Galerias e Passagem Molhada	15.451.0008.1030.0000						51.770,40
4	DESPEAS DE CAPIT					51.770,40	
4	INVESTIMENTOS				51.770,40		
	OBRAS E INSTALAÇÕES		4.4.90.51.00	25.885,20			
	OBRAS E INSTALAÇÕES		4.4.90.51.00	25.885,20			
Construcao de Pontos de ônibus,Terminal Rodoviario	15.451.0008.1038.0000						64.713,00
4	DESPEAS DE CAPIT					64.713,00	
4	INVESTIMENTOS				64.713,00		
	OBRAS E INSTALAÇÕES		4.4.90.51.00	64.713,00			
Construcao e Recuperacao de Pontes	15.451.0008.1039.0000						77.655,60
4	DESPEAS DE CAPIT					77.655,60	
4	INVESTIMENTOS				77.655,60		
	OBRAS E INSTALAÇÕES		4.4.90.51.00	12.942,60			
	OBRAS E INSTALAÇÕES		4.4.90.51.00	64.713,00			
Construcao de Quadra Poliesportiva do Municipio	15.451.0009.1004.0000						64.713,00
4	DESPEAS DE CAPIT					64.713,00	
4	INVESTIMENTOS				64.713,00		
	OBRAS E INSTALAÇÕES		4.4.90.51.00	64.713,00			
Const e Recup de Estadio	15.451.0009.1032.0000						71.184,30
4	DESPEAS DE CAPIT					71.184,30	
4	INVESTIMENTOS				71.184,30		
	OBRAS E INSTALAÇÕES		4.4.90.51.00	6.471,30			
	OBRAS E INSTALAÇÕES		4.4.90.51.00	64.713,00			

PREFEITURA MUNICIPAL DE COCAL DE TELHA

RUA FRANCISCO ALVES MENDES, 149 - CENTRO - CNPJ:01612574/0001-83

Orçamento Programa - Exercício de 2024

Page 11

QUADRO AUXILIAR DE DETALHAMENTO DA DESPESA

Lei: 256, Data: 30/11/2020

ORGÃO	02	SECRETARIA MUNICIPAL DE INFRAESTRUTURA
UNIDADE	04	SECRETARIA MUNICIPAL DE INFRAESTRUTURA
SUB UNIDADE	00	SECRETARIA MUNICIPAL DE INFRAESTRUTURA

Aplicacao Programada	Proj/Ativ	Finalidade	Categoria	Detalhada	TotalGrupo	Total Categ.	Total Func.
		F.R. - C.A.					
Implantacao e Ampliacao de eletricidade Urbana e R	15.451.0011.1016.0000						77.655,60
4	DESPEAS DE CAPIT					77.655,60	
4	INVESTIMENTOS				77.655,60		
	OBRAS E INSTALAÇÕES		4.4.90.51.00	64.713,00			
	EQUIPAMENTOS E MATERIAL PERMANENTE		4.4.90.52.00	12.942,60			
Construcao de Asfalto	15.451.0011.1026.0000						129.426,00
4	DESPEAS DE CAPIT					129.426,00	
4	INVESTIMENTOS				129.426,00		
	OBRAS E INSTALAÇÕES		4.4.90.51.00	129.426,00			
Construcao de pavimentacao Poliedrica	15.451.0011.1029.0000						388.278,00
4	DESPEAS DE CAPIT					388.278,00	
4	INVESTIMENTOS				388.278,00		
	OBRAS E INSTALAÇÕES		4.4.90.51.00	258.852,00			
	OBRAS E INSTALAÇÕES		4.4.90.51.00	129.426,00			
Const.esq. Galeria e Canais de drenagem	15.451.0011.1061.0000						12.942,60
4	DESPEAS DE CAPIT					12.942,60	
4	INVESTIMENTOS				12.942,60		
	OBRAS E INSTALAÇÕES		4.4.90.51.00	12.942,60			
Const. Rest.Pracas,Jardins,Quadras e outros Logra	15.451.0011.1063.0000						129.426,00
4	DESPEAS DE CAPIT					129.426,00	
4	INVESTIMENTOS				129.426,00		
	OBRAS E INSTALAÇÕES		4.4.90.51.00	129.426,00			
Manutencao dos Servicos de Iluminacao Publica	15.451.0011.2058.0000						291.208,50
3	DESPEAS CORREN					291.208,50	
3	OUTRAS DESPEAS CORRENTES				291.208,50		
	MATERIAL DE CONSUMO		3.3.90.30.00	12.942,60			
	OUTROS SERVIÇOS DE TERCEIROS - PESSOA FÍSICA		3.3.90.36.00	6.471,30			
	OUTROS SERVIÇOS DE TERCEIROS - PESSOA JURÍDICA		3.3.90.39.00	12.942,60			
	OUTROS SERVIÇOS DE TERCEIROS - PESSOA JURÍDICA		3.3.90.39.00	258.852,00			
Conservacao de Estradas do Municipio	15.452.0008.2081.0000						19.413,90
3	DESPEAS CORREN					19.413,90	
3	OUTRAS DESPEAS CORRENTES				19.413,90		
	OUTROS SERVIÇOS DE TERCEIROS - PESSOA FISICA		3.3.90.36.00	12.942,60			
	OUTROS SERVIÇOS DE TERCEIROS - PESSOA JURÍDICA		3.3.90.39.00	6.471,30			
Perfuracoes de Pocos Cacimboes e Tubulares na zona	15.452.0011.1019.0000						38.827,80
4	DESPEAS DE CAPIT					38.827,80	
4	INVESTIMENTOS				38.827,80		
	OBRAS E INSTALAÇÕES		4.4.90.51.00	19.413,90			
	OBRAS E INSTALAÇÕES		4.4.90.51.00	19.413,90			
Construcao e Equip. de Pracas de eventos e auditio	15.452.0011.1114.0000						129.426,00
4	DESPEAS DE CAPIT					129.426,00	

PREFEITURA MUNICIPAL DE COCAL DE TELHA

RUA FRANCISCO ALVES MENDES, 149 - CENTRO - CNPJ:01612574/0001-83

Orçamento Programa - Exercício de 2024

Page 13

QUADRO AUXILIAR DE DETALHAMENTO DA DESPESA

Lei: 256, Data: 30/11/2020

ORGÃO	02	SECRETARIA MUNICIPAL DE INFRAESTRUTURA
UNIDADE	04	SECRETARIA MUNICIPAL DE INFRAESTRUTURA
SUB UNIDADE	00	SECRETARIA MUNICIPAL DE INFRAESTRUTURA

Aplicacao Programada	Proj/Ativ	Finalidade F.R. - C.A.	Categoria	Detalhada	TotalGrupo	Total Categ.	Total Func.
Implantacao e Imple. do Plano de Residuos solidos	18.541.0012.1060.0000						64.713,00
4 DESPESAS DE CAPIT						64.713,00	
4 INVESTIMENTOS					64.713,00		
OBRAS E INSTALAÇÕES			4.4.90.51.00	64.713,00			
Conserv/recup. e Preserv. Ambiental	18.541.0012.2032.0000						11.648,34
3 DESPESAS CORREN						11.648,34	
3 OUTRAS DESPESAS CORRENTES					11.648,34		
MATERIAL DE CONSUMO			3.3.90.30.00	2.588,52			
OUTROS SERVIÇOS DE TERCEIROS - PESSOA FÍSICA			3.3.90.36.00	2.588,52			
OUTROS SERVIÇOS DE TERCEIROS - PESSOA JURÍDICA			3.3.90.39.00	6.471,30			
Aquisicao de veículo para coleta seletiva	18.542.0012.2137.0000						103.540,80
4 DESPESAS DE CAPIT						103.540,80	
4 INVESTIMENTOS					103.540,80		
EQUIPAMENTOS E MATERIAL PERMANENTE			4.4.90.52.00	103.540,80			
Const. de Sistema Simplificado de Abastecimento de	18.544.0041.1017.0000						80.244,12
4 DESPESAS DE CAPIT						80.244,12	
4 INVESTIMENTOS					80.244,12		
OBRAS E INSTALAÇÕES			4.4.90.51.00	12.942,60			
OBRAS E INSTALAÇÕES			4.4.90.51.00	64.713,00			
EQUIPAMENTOS E MATERIAL PERMANENTE			4.4.90.52.00	2.588,52			
Implantacao de Ciclovias	26.452.0008.1003.0000						12.942,60
4 DESPESAS DE CAPIT						12.942,60	
4 INVESTIMENTOS					12.942,60		
OBRAS E INSTALAÇÕES			4.4.90.51.00	12.942,60			
Construcao de Campos de futebol	27.812.0009.1058.0000						12.942,60
4 DESPESAS DE CAPIT						12.942,60	
4 INVESTIMENTOS					12.942,60		
OBRAS E INSTALAÇÕES			4.4.90.51.00	12.942,60			
TOTAL							3.254.158,13

PREFEITURA MUNICIPAL DE COCAL DE TELHA

RUA FRANCISCO ALVES MENDES, 149 - CENTRO - CNPJ:01612574/0001-83

Orçamento Programa - Exercício de 2024

Page 14

QUADRO AUXILIAR DE DETALHAMENTO DA DESPESA

Lei: 256, Data: 30/11/2020

ORGÃO	02	SECRETARIA MUNICIPAL DE INFRAESTRUTURA
UNIDADE	05	SECRETARIA MUNICIPAL DE EDUCAÇÃO
SUB UNIDADE	00	SECRETARIA MUNICIPAL DE EDUCAÇÃO

Aplicacao Programada	Proj/Ativ	Finalidade	Categoria	Detalhada	TotalGrupo	Total Categ.	Total Func.
		F.R. - C.A.					
Treinamento e Capacitacao pessoal	12.122.0021.2041.0000						25.885,20
3	DESPESAS CORREN					25.885,20	
3	OUTRAS DESPESAS CORRENTES				25.885,20		
	OUTROS SERVIÇOS DE TERCEIROS - PESSOA JURÍDICA		3.3.90.39.00	25.885,20			
Administracao do Ensino Fundamental	12.361.0005.2033.0000						670.218,92
3	DESPESAS CORREN					657.276,32	
1	PESSOAL E ENCARGOS SOCIAIS				465.713,12		
	CONTRATAÇÃO POR TEMPO DETERMINADO		3.1.90.04.00	6.471,30			
	VENCIMENTOS E VANTAGENS FIXAS - PESSOAL CIVIL		3.1.90.11.00	320.756,00			
	OBRIGAÇÕES PATRONAIS		3.1.90.13.00	129.426,00			
	DESPESAS DE EXERCÍCIOS ANTERIORES		3.1.90.92.00	9.059,82			
3	OUTRAS DESPESAS CORRENTES				191.563,20		
	DIÁRIAS - CIVIL		3.3.90.14.00	6.471,30			
	MATERIAL DE CONSUMO		3.3.90.30.00	56.339,00			
	PASSAGENS E DESPESAS COM LOCOMOÇÃO		3.3.90.33.00	6.471,30			
	OUTROS SERVIÇOS DE TERCEIROS - PESSOA FÍSICA		3.3.90.36.00	55.226,00			
	OUTROS SERVIÇOS DE TERCEIROS - PESSOA JURÍDICA		3.3.90.39.00	54.113,00			
	DESPESAS DE EXERCÍCIOS ANTERIORES		3.3.90.92.00	12.942,60			
4	DESPESAS DE CAPIT					12.942,60	
4	INVESTIMENTOS				12.942,60		
	EQUIPAMENTOS E MATERIAL PERMANENTE		4.4.90.52.00	12.942,60			
PDDE-Programa de Desenvolvimento da Educacao	12.361.0017.2009.0000						7.118,43
3	DESPESAS CORREN					7.118,43	
3	OUTRAS DESPESAS CORRENTES				7.118,43		
	MATERIAL DE CONSUMO		3.3.90.30.00	7.118,43			
Manutencao do Programa de Salario Educacao	12.361.0017.2011.0000						97.069,50
3	DESPESAS CORREN					97.069,50	
3	OUTRAS DESPESAS CORRENTES				97.069,50		
	MATERIAL DE CONSUMO		3.3.90.30.00	38.827,80			
	OUTROS SERVIÇOS DE TERCEIROS - PESSOA FÍSICA		3.3.90.36.00	19.413,90			
	OUTROS SERVIÇOS DE TERCEIROS - PESSOA JURÍDICA		3.3.90.39.00	38.827,80			
ATendimento a merenda Escolar-PNAE	12.361.0017.2034.0000						350.744,46
3	DESPESAS CORREN					350.744,46	
3	OUTRAS DESPESAS CORRENTES				350.744,46		
	MATERIAL DE CONSUMO		3.3.90.30.00	90.598,20			
	MATERIAL DE CONSUMO		3.3.90.30.00	260.146,26			
Apoio a Estudante Carente do Municipio	12.361.0017.2037.0000						6.471,30
3	DESPESAS CORREN					6.471,30	
3	OUTRAS DESPESAS CORRENTES				6.471,30		
	OUTROS AUXÍLIOS FINANCEIROS A PESSOAS FÍSICAS		3.3.90.48.00	6.471,30			
Encargos com Transporte Escolar	12.361.0017.2094.0000						143.662,86
3	DESPESAS CORREN					143.662,86	

PREFEITURA MUNICIPAL DE COCAL DE TELHA

RUA FRANCISCO ALVES MENDES, 149 - CENTRO - CNPJ:01612574/0001-83

Orçamento Programa - Exercício de 2024

Page 15

QUADRO AUXILIAR DE DETALHAMENTO DA DESPESA

Lei: 256, Data: 30/11/2020

ORGÃO	02	SECRETARIA MUNICIPAL DE INFRAESTRUTURA
UNIDADE	05	SECRETARIA MUNICIPAL DE EDUCAÇÃO
SUB UNIDADE	00	SECRETARIA MUNICIPAL DE EDUCAÇÃO

Aplicacao Programada	Proj/Ativ	Finalidade	Categoria	Detalhada	TotalGrupo	Total Categ.	Total Func.
		F.R. - C.A.					
Encargos com Transporte Escolar	12.361.0017.2094.0000						143.662,86
3	DESPEAS CORREN					143.662,86	
3	OUTRAS DESPEAS CORRENTES				143.662,86		
	MATERIAL DE CONSUMO		3.3.90.30.00	14.236,86			
	MATERIAL DE CONSUMO		3.3.90.30.00	25.885,20			
	OUTROS SERVIÇOS DE TERCEIROS - PESSOA JURÍDICA		3.3.90.39.00	64.713,00			
	OUTROS SERVIÇOS DE TERCEIROS - PESSOA JURÍDICA		3.3.90.39.00	38.827,80			
Construcao, Reforma, Ampl. e Equipamento de Unid	12.361.0037.1007.0000						104.835,06
4	DESPEAS DE CAPIT					104.835,06	
4	INVESTIMENTOS				104.835,06		
	OBRAS E INSTALAÇÕES		4.4.90.51.00	51.770,40			
	OBRAS E INSTALAÇÕES		4.4.90.51.00	6.471,30			
	EQUIPAMENTOS E MATERIAL PERMANENTE		4.4.90.52.00	19.413,90			
	EQUIPAMENTOS E MATERIAL PERMANENTE		4.4.90.52.00	27.179,46			
Construcao, Ampl, Reforma e Equip. quadra poliespo	12.361.0037.1008.0000						77.655,60
4	DESPEAS DE CAPIT					77.655,60	
4	INVESTIMENTOS				77.655,60		
	OBRAS E INSTALAÇÕES		4.4.90.51.00	64.713,00			
	OBRAS E INSTALAÇÕES		4.4.90.51.00	12.942,60			
Aquisicao de Material Permanente	12.361.0037.1011.0000						19.413,90
4	DESPEAS DE CAPIT					19.413,90	
4	INVESTIMENTOS				19.413,90		
	EQUIPAMENTOS E MATERIAL PERMANENTE		4.4.90.52.00	19.413,90			
Aquisicao de Veiculos para educacao	12.361.0037.1012.0000						50.476,14
4	DESPEAS DE CAPIT					50.476,14	
4	INVESTIMENTOS				50.476,14		
	EQUIPAMENTOS E MATERIAL PERMANENTE		4.4.90.52.00	6.471,30			
	EQUIPAMENTOS E MATERIAL PERMANENTE		4.4.90.52.00	44.004,84			
Aquisicao e ou Indenizacao de imoveis	12.361.0037.1013.0000						6.471,30
4	DESPEAS DE CAPIT					6.471,30	
4	INVESTIMENTOS				6.471,30		
	AQUIÇÃO DE IMÓVEIS		4.4.90.61.00	6.471,30			
Aquisicao de Material Didatico Pedagogico	12.361.0037.1022.0000						2.588,52
4	DESPEAS DE CAPIT					2.588,52	
4	INVESTIMENTOS				2.588,52		
	EQUIPAMENTOS E MATERIAL PERMANENTE		4.4.90.52.00	2.588,52			
Aquisicao de Instrumentos de Fanfarra	12.361.0037.1111.0000						6.471,30
4	DESPEAS DE CAPIT					6.471,30	
4	INVESTIMENTOS				6.471,30		
	EQUIPAMENTOS E MATERIAL PERMANENTE		4.4.90.52.00	6.471,30			
Implantacao e Equip de Escola de Tempo Integral	12.361.0037.1118.0000						

PREFEITURA MUNICIPAL DE COCAL DE TELHA

RUA FRANCISCO ALVES MENDES, 149 - CENTRO - CNPJ:01612574/0001-83

Orçamento Programa - Exercício de 2024

Page 16

QUADRO AUXILIAR DE DETALHAMENTO DA DESPESA

Lei: 256, Data: 30/11/2020

ORGÃO	02	SECRETARIA MUNICIPAL DE INFRAESTRUTURA						
UNIDADE	05	SECRETARIA MUNICIPAL DE EDUCAÇÃO						
SUB UNIDADE	00	SECRETARIA MUNICIPAL DE EDUCAÇÃO						
Aplicacao Programada		Proj/Ativ	Finalidade	Categoria	Detalhada	TotalGrupo	Total Categ.	Total Func.
			F.R. - C.A.					
4	DESPESAS DE CAPIT							71.184,30
4	INVESTIMENTOS					71.184,30		
	OBRAS E INSTALAÇÕES			4.4.90.51.00	64.713,00			
	EQUIPAMENTOS E MATERIAL PERMANENTE			4.4.90.52.00	6.471,30			
Manutencao de creches do Municipio		12.365.0028.2036.0000						88.009,68
3	DESPESAS CORREN						88.009,68	
1	PESSOAL E ENCARGOS SOCIAIS					32.356,50		
	VENCIMENTOS E VANTAGENS FIXAS - PESSOAL CIVIL			3.1.90.11.00	25.885,20			
	OBRIGAÇÕES PATRONAIS			3.1.90.13.00	6.471,30			
3	OUTRAS DESPESAS CORRENTES					55.653,18		
	DIÁRIAS - CIVIL			3.3.90.14.00	1.294,26			
	MATERIAL DE CONSUMO			3.3.90.30.00	25.885,20			
	MATERIAL DE CONSUMO			3.3.90.30.00	12.942,60			
	OUTROS SERVIÇOS DE TERCEIROS - PESSOA FÍSICA			3.3.90.36.00	6.471,30			
	OUTROS SERVIÇOS DE TERCEIROS - PESSOA FÍSICA			3.3.90.36.00	6.471,30			
	OUTROS SERVIÇOS DE TERCEIROS - PESSOA JURÍDICA			3.3.90.39.00	2.588,52			
Manutencao do Ensino Pre Escolar		12.365.0028.2039.0000						15.531,12
3	DESPESAS CORREN						15.531,12	
1	PESSOAL E ENCARGOS SOCIAIS					7.765,56		
	VENCIMENTOS E VANTAGENS FIXAS - PESSOAL CIVIL			3.1.90.11.00	6.471,30			
	OBRIGAÇÕES PATRONAIS			3.1.90.13.00	1.294,26			
3	OUTRAS DESPESAS CORRENTES					7.765,56		
	MATERIAL DE CONSUMO			3.3.90.30.00	2.588,52			
	OUTROS SERVIÇOS DE TERCEIROS - PESSOA FÍSICA			3.3.90.36.00	2.588,52			
	OUTROS SERVIÇOS DE TERCEIROS - PESSOA JURÍDICA			3.3.90.39.00	2.588,52			
Construcao e Recuperacao de creches na Zona Rural		12.365.0037.1010.0000						64.713,00
4	DESPESAS DE CAPIT							64.713,00
4	INVESTIMENTOS					64.713,00		
	OBRAS E INSTALAÇÕES			4.4.90.51.00	64.713,00			
Manutencao do Programa Brasil Alfabetizado		12.366.0022.2010.0000						10.354,08
3	DESPESAS CORREN						10.354,08	
1	PESSOAL E ENCARGOS SOCIAIS					2.588,52		
	CONTRATAÇÃO POR TEMPO DETERMINADO			3.1.90.04.00	2.588,52			
3	OUTRAS DESPESAS CORRENTES					7.765,56		
	MATERIAL DE CONSUMO			3.3.90.30.00	2.588,52			
	OUTROS SERVIÇOS DE TERCEIROS - PESSOA FÍSICA			3.3.90.36.00	2.588,52			
	OUTROS SERVIÇOS DE TERCEIROS - PESSOA JURÍDICA			3.3.90.39.00	2.588,52			
Encargos com Erradicacao do Analfabetismo e educaç		12.366.0022.2040.0000						72.478,56
3	DESPESAS CORREN						72.478,56	
1	PESSOAL E ENCARGOS SOCIAIS					64.713,00		
	VENCIMENTOS E VANTAGENS FIXAS - PESSOAL CIVIL			3.1.90.11.00	64.713,00			

PREFEITURA MUNICIPAL DE COCAL DE TELHA

RUA FRANCISCO ALVES MENDES, 149 - CENTRO - CNPJ:01612574/0001-83

Orçamento Programa - Exercício de 2024

Page 18

QUADRO AUXILIAR DE DETALHAMENTO DA DESPESA

Lei: 256, Data: 30/11/2020

ORGÃO	02	SECRETARIA MUNICIPAL DE INFRAESTRUTURA
UNIDADE	06	FUNDO DE MANUT E DESENV DA EDUCACAO BASICA - FUNDEB
SUB UNIDADE	00	FUNDO DE MANUT E DESENV DA EDUCACAO BASICA - FUNDEB

Aplicacao Programada	Proj/Ativ	Finalidade	Categoria	Detalhada	TotalGrupo	Total Categ.	Total Func.
		F.R. - C.A.					
Administracao do Ensino Fundamental	12.361.0005.2033.0000						424.000,00
3	DESPESAS CORREN					318.000,00	
1	PESSOAL E ENCARGOS SOCIAIS				159.000,00		
	VENCIMENTOS E VANTAGENS FIXAS - PESSOAL CIVIL		3.1.90.11.00	106.000,00			
	OBRIGAÇÕES PATRONAIS		3.1.90.13.00	53.000,00			
3	OUTRAS DESPESAS CORRENTES				159.000,00		
	MATERIAL DE CONSUMO		3.3.90.30.00	53.000,00			
	OUTROS SERVIÇOS DE TERCEIROS - PESSOA FÍSICA		3.3.90.36.00	53.000,00			
	OUTROS SERVIÇOS DE TERCEIROS - PESSOA JURÍDICA		3.3.90.39.00	53.000,00			
4	DESPESAS DE CAPIT					106.000,00	
4	INVESTIMENTOS				106.000,00		
	OBRAS E INSTALAÇÕES		4.4.90.51.00	53.000,00			
	EQUIPAMENTOS E MATERIAL PERMANENTE		4.4.90.52.00	53.000,00			
Magisterio Ensino fundamental maior -70%	12.361.0017.2046.0000						1.889.047,46
3	DESPESAS CORREN					1.889.047,46	
1	PESSOAL E ENCARGOS SOCIAIS				1.889.047,46		
	CONTRATAÇÃO POR TEMPO DETERMINADO		3.1.90.04.00	1.294,26			
	VENCIMENTOS E VANTAGENS FIXAS - PESSOAL CIVIL		3.1.90.11.00	745.873,90			
	VENCIMENTOS E VANTAGENS FIXAS - PESSOAL CIVIL		3.1.90.11.00	368.864,10			
	OBRIGAÇÕES PATRONAIS		3.1.90.13.00	773.015,20			
Administrativo Ensino Fundamental Maior- 30%	12.361.0017.2047.0000						897.707,78
3	DESPESAS CORREN					897.707,78	
1	PESSOAL E ENCARGOS SOCIAIS				817.112,00		
	VENCIMENTOS E VANTAGENS FIXAS - PESSOAL CIVIL		3.1.90.11.00	658.260,00			
	OBRIGAÇÕES PATRONAIS		3.1.90.13.00	158.852,00			
3	OUTRAS DESPESAS CORRENTES				80.595,78		
	DIÁRIAS - CIVIL		3.3.90.14.00	7.294,26			
	MATERIAL DE CONSUMO		3.3.90.30.00	25.885,20			
	PASSAGENS E DESPESAS COM LOCOMOÇÃO		3.3.90.33.00	1.294,26			
	OUTROS SERVIÇOS DE TERCEIROS - PESSOA FÍSICA		3.3.90.36.00	7.294,26			
	OUTROS SERVIÇOS DE TERCEIROS - PESSOA JURÍDICA		3.3.90.39.00	38.827,80			
Magisterio Ensino Fundamental Menor 70%	12.361.0017.2082.0000						685.608,00
3	DESPESAS CORREN					685.608,00	
1	PESSOAL E ENCARGOS SOCIAIS				685.608,00		
	VENCIMENTOS E VANTAGENS FIXAS - PESSOAL CIVIL		3.1.90.11.00	685.608,00			
Magisterio da Educ de Jov e Adultos 70%	12.361.0022.2078.0000						799.133,60
3	DESPESAS CORREN					799.133,60	
1	PESSOAL E ENCARGOS SOCIAIS				799.133,60		
	VENCIMENTOS E VANTAGENS FIXAS - PESSOAL CIVIL		3.1.90.11.00	621.478,00			
	OBRIGAÇÕES PATRONAIS		3.1.90.13.00	177.655,60			
Educacao dos Jovens e Adultos Manutencao- 30%	12.361.0022.2103.0000						358.005,46
3	DESPESAS CORREN					358.005,46	
1	PESSOAL E ENCARGOS SOCIAIS				271.911,20		
	VENCIMENTOS E VANTAGENS FIXAS - PESSOAL CIVIL		3.1.90.11.00	246.026,00			
	OBRIGAÇÕES PATRONAIS		3.1.90.13.00	25.885,20			

PREFEITURA MUNICIPAL DE COCAL DE TELHA

RUA FRANCISCO ALVES MENDES, 149 - CENTRO - CNPJ:01612574/0001-83

Orçamento Programa - Exercício de 2024

Page 19

QUADRO AUXILIAR DE DETALHAMENTO DA DESPESA

Lei: 256, Data: 30/11/2020

ORGÃO	02	SECRETARIA MUNICIPAL DE INFRAESTRUTURA
UNIDADE	06	FUNDO DE MANUT E DESENV DA EDUCACAO BASICA - FUNDEB
SUB UNIDADE	00	FUNDO DE MANUT E DESENV DA EDUCACAO BASICA - FUNDEB

Aplicacao Programada	Proj/Ativ	Finalidade	Categoria	Detalhada	TotalGrupo	Total Categ.	Total Func.
		F.R. - C.A.					
Educacao dos Jovens e Adultos Manutencao- 30%	12.361.0022.2103.0000						358.005,46
3	DESPESAS CORREN					358.005,46	
3	OUTRAS DESPESAS CORRENTES				86.094,26		
	DIÁRIAS - CIVIL		3.3.90.14.00	86.094,26			
Aquisicao de Veiculo	12.361.0037.1009.0000						25.885,20
4	DESPESAS DE CAPIT					25.885,20	
4	INVESTIMENTOS				25.885,20		
	EQUIPAMENTOS E MATERIAL PERMANENTE		4.4.90.52.00	25.885,20			
Investimento na Area da Educacao	12.361.0037.1014.0000						100.085,20
4	DESPESAS DE CAPIT					100.085,20	
4	INVESTIMENTOS				100.085,20		
	OBRAS E INSTALAÇÕES		4.4.90.51.00	87.142,60			
	EQUIPAMENTOS E MATERIAL PERMANENTE		4.4.90.52.00	12.942,60			
Ensino Infantil Magisterio Pre escola 70%	12.365.0028.2077.0000						388.511,20
3	DESPESAS CORREN					388.511,20	
1	PESSOAL E ENCARGOS SOCIAIS				388.511,20		
	VENCIMENTOS E VANTAGENS FIXAS - PESSOAL CIVIL		3.1.90.11.00	362.626,00			
	OBRIGAÇÕES PATRONAIS		3.1.90.13.00	25.885,20			
Magisterio Ensino infantil/Creche 70%	12.365.0028.2079.0000						574.651,44
3	DESPESAS CORREN					574.651,44	
1	PESSOAL E ENCARGOS SOCIAIS				574.651,44		
	VENCIMENTOS E VANTAGENS FIXAS - PESSOAL CIVIL		3.1.90.11.00	517.704,00			
	OBRIGAÇÕES PATRONAIS		3.1.90.13.00	56.947,44			
Ensino Infantil - Creches Manutencao- 30%	12.365.0028.2090.0000						590.648,96
3	DESPESAS CORREN					590.648,96	
1	PESSOAL E ENCARGOS SOCIAIS				589.354,70		
	VENCIMENTOS E VANTAGENS FIXAS - PESSOAL CIVIL		3.1.90.11.00	453.340,80			
	OBRIGAÇÕES PATRONAIS		3.1.90.13.00	136.013,90			
3	OUTRAS DESPESAS CORRENTES				1.294,26		
	DIÁRIAS - CIVIL		3.3.90.14.00	1.294,26			
Ensino Infantil Pr, Escola- 30%	12.365.0028.2104.0000						412.610,30
3	DESPESAS CORREN					412.610,30	
1	PESSOAL E ENCARGOS SOCIAIS				187.667,70		
	VENCIMENTOS E VANTAGENS FIXAS - PESSOAL CIVIL		3.1.90.11.00	155.311,20			
	OBRIGAÇÕES PATRONAIS		3.1.90.13.00	32.356,50			
3	OUTRAS DESPESAS CORRENTES				224.942,60		
	MATERIAL DE CONSUMO		3.3.90.30.00	112.471,30			
	OUTROS SERVIÇOS DE TERCEIROS - PESSOA JURÍDICA		3.3.90.39.00	112.471,30			
Manutencao de creches do Municipio	12.365.0042.2036.0000						115.540,00
3	DESPESAS CORREN					60.155,00	

PREFEITURA MUNICIPAL DE COCAL DE TELHA

RUA FRANCISCO ALVES MENDES, 149 - CENTRO - CNPJ:01612574/0001-83

Orçamento Programa - Exercício de 2024

Page 21

QUADRO AUXILIAR DE DETALHAMENTO DA DESPESA

Lei: 256, Data: 30/11/2020

ORGÃO	02	SECRETARIA MUNICIPAL DE INFRAESTRUTURA
UNIDADE	07	SECRETARIA MUNICIPAL DE SAUDE
SUB UNIDADE	00	SECRETARIA MUNICIPAL DE SAUDE

Aplicacao Programada	Proj/Ativ	Finalidade	Categoria	Detalhada	TotalGrupo	Total Categ.	Total Func.
		F.R. - C.A.					
Manutencac	da Secretaria Municipal de Saude e Sane	10.301.0005.2029.0000					126.837,48
3	DESPESAS CORREN					126.837,48	
1	PESSOAL E ENCARGOS SOCIAIS				47.887,62		
	CONTRATAÇÃO POR TEMPO DETERMINADO		3.1.90.04.00	6.471,30			
	VENCIMENTOS E VANTAGENS FIXAS - PESSOAL CIVIL		3.1.90.11.00	32.356,50			
	OBRIGAÇÕES PATRONAIS		3.1.90.13.00	6.471,30			
	DESPESAS DE EXERCÍCIOS ANTERIORES		3.1.90.92.00	2.588,52			
3	OUTRAS DESPESAS CORRENTES				78.949,86		
	DIÁRIAS - CIVIL		3.3.90.14.00	1.294,26			
	MATERIAL DE CONSUMO		3.3.90.30.00	38.827,80			
	OUTROS SERVIÇOS DE TERCEIROS - PESSOA FÍSICA		3.3.90.36.00	19.413,90			
	OUTROS SERVIÇOS DE TERCEIROS - PESSOA JURÍDICA		3.3.90.39.00	12.942,60			
	DESPESAS DE EXERCÍCIOS ANTERIORES		3.3.90.92.00	6.471,30			
TOTAL							126.837,48

PREFEITURA MUNICIPAL DE COCAL DE TELHA

RUA FRANCISCO ALVES MENDES, 149 - CENTRO - CNPJ:01612574/0001-83

Orçamento Programa - Exercício de 2024

Page 22

QUADRO AUXILIAR DE DETALHAMENTO DA DESPESA

Lei: 256, Data: 30/11/2020

ORGÃO	02	SECRETARIA MUNICIPAL DE INFRAESTRUTURA
UNIDADE	08	SECRETARIA MUNICIPAL DE AGRICULTURA
SUB UNIDADE	00	SECRETARIA MUNICIPAL DE AGRICULTURA

Aplicacao Programada	Proj/Ativ	Finalidade	Categoria	Detalhada	TotalGrupo	Total Categ.	Total Func.
		F.R. - C.A.					
Manutencao e Encargos com setor de Correicao	04.122.0005.2019.0000						5.177,04
3	DESPESAS CORREN					5.177,04	
3	OUTRAS DESPESAS CORRENTES						
	MATERIAL DE CONSUMO		3.3.90.30.00	2.588,52			
	OUTROS SERVIÇOS DE TERCEIROS - PESSOA FISICA		3.3.90.36.00	2.588,52			
Manutencao e Encargos com Dep.de Agricultura	04.122.0005.2027.0000						56.947,44
3	DESPESAS CORREN					56.947,44	
1	PESSOAL E ENCARGOS SOCIAIS				20.708,16		
	VENCIMENTOS E VANTAGENS FIXAS - PESSOAL CIVIL		3.1.90.11.00	19.413,90			
	OBRIGAÇÕES PATRONAIS		3.1.90.13.00	1.294,26			
3	OUTRAS DESPESAS CORRENTES				36.239,28		
	DIÁRIAS - CIVIL		3.3.90.14.00	1.294,26			
	MATERIAL DE CONSUMO		3.3.90.30.00	2.588,52			
	OUTROS SERVIÇOS DE TERCEIROS - PESSOA FÍSICA		3.3.90.36.00	25.885,20			
	OUTROS SERVIÇOS DE TERCEIROS - PESSOA JURÍDICA		3.3.90.39.00	6.471,30			
Manutencao do Departamento de Defesa Civil e Meio	04.122.0005.2117.0000						18.119,64
3	DESPESAS CORREN					18.119,64	
1	PESSOAL E ENCARGOS SOCIAIS				2.588,52		
	VENCIMENTOS E VANTAGENS FIXAS - PESSOAL CIVIL		3.1.90.11.00	2.588,52			
3	OUTRAS DESPESAS CORRENTES				15.531,12		
	MATERIAL DE CONSUMO		3.3.90.30.00	1.294,26			
	OUTROS SERVIÇOS DE TERCEIROS - PESSOA FÍSICA		3.3.90.36.00	1.294,26			
	OUTROS SERVIÇOS DE TERCEIROS - PESSOA JURÍDICA		3.3.90.39.00	12.942,60			
Criacao e Conservacao de APAiS	18.542.0005.2136.0000						3.882,78
3	DESPESAS CORREN					3.882,78	
3	OUTRAS DESPESAS CORRENTES				3.882,78		
	MATERIAL DE CONSUMO		3.3.90.30.00	1.294,26			
	OUTROS SERVIÇOS DE TERCEIROS - PESSOA FÍSICA		3.3.90.36.00	1.294,26			
	OUTROS SERVIÇOS DE TERCEIROS - PESSOA JURÍDICA		3.3.90.39.00	1.294,26			
Aquisicao de Patrulha Mecanizada	20.608.0025.1033.0000						64.713,00
4	DESPESAS DE CAPIT					64.713,00	
4	INVESTIMENTOS				64.713,00		
	EQUIPAMENTOS E MATERIAL PERMANENTE		4.4.90.52.00	64.713,00			
Const de Escola Familia Agrícola	20.608.0025.1034.0000						6.471,30
4	DESPESAS DE CAPIT					6.471,30	
4	INVESTIMENTOS				6.471,30		
	OBRAS E INSTALAÇÕES		4.4.90.51.00	6.471,30			
Impl. de Agroind Benef do Cajê e outros Frutos Reg	20.608.0025.1036.0000						6.471,30
4	DESPESAS DE CAPIT					6.471,30	
4	INVESTIMENTOS				6.471,30		
	OBRAS E INSTALAÇÕES		4.4.90.51.00	6.471,30			
Aquisicao de Trator e Equipamentos Agrícolas	20.608.0025.1041.0000						64.713,00

PREFEITURA MUNICIPAL DE COCAL DE TELHA

RUA FRANCISCO ALVES MENDES, 149 - CENTRO - CNPJ:01612574/0001-83

Orçamento Programa - Exercício de 2024

Page 24

QUADRO AUXILIAR DE DETALHAMENTO DA DESPESA

Lei: 256, Data: 30/11/2020

ORGÃO	02	SECRETARIA MUNICIPAL DE INFRAESTRUTURA							
UNIDADE	09	FUNDO MUNICIPAL DE SAUDE							
SUB UNIDADE	00	FUNDO MUNICIPAL DE SAUDE							
Aplicacao Programada		Proj/Ativ	Finalidade	Categoria	Detalhada	TotalGrupo	Total Categ.	Total Func.	
			F.R. - C.A.						
Const. Ref. Ampliacao de Unidades de Saude		10.301.0010.1021.0000						194.139,00	
4	4	DESPESAS DE CAPIT					194.139,00		
	4	INVESTIMENTOS				194.139,00			
		OBRAS E INSTALAÇÕES		4.4.90.51.00	129.426,00				
		OBRAS E INSTALAÇÕES		4.4.90.51.00	64.713,00				
Aquisicao de Equipamento e Materiais		10.301.0010.1023.0000						183.784,92	
4	4	DESPESAS DE CAPIT					183.784,92		
	4	INVESTIMENTOS				183.784,92			
		EQUIPAMENTOS E MATERIAL PERMANENTE		4.4.90.52.00	38.827,80				
		EQUIPAMENTOS E MATERIAL PERMANENTE		4.4.90.52.00	64.713,00				
		EQUIPAMENTOS E MATERIAL PERMANENTE		4.4.90.52.00	80.244,12				
Construcao e reforma de Consultorio Odontologico		10.301.0010.1042.0000						6.471,30	
4	4	DESPESAS DE CAPIT					6.471,30		
	4	INVESTIMENTOS				6.471,30			
		OBRAS E INSTALAÇÕES		4.4.90.51.00	6.471,30				
Aquisicao de veiculos(Motos, carros, ambulancias..		10.301.0010.1067.0000						12.942,60	
4	4	DESPESAS DE CAPIT					12.942,60		
	4	INVESTIMENTOS				12.942,60			
		EQUIPAMENTOS E MATERIAL PERMANENTE		4.4.90.52.00	12.942,60				
Const. e Aquis de Equipamento para Impl. Academia		10.301.0010.1110.0000						32.356,50	
4	4	DESPESAS DE CAPIT					32.356,50		
	4	INVESTIMENTOS				32.356,50			
		OBRAS E INSTALAÇÕES		4.4.90.51.00	25.885,20				
		EQUIPAMENTOS E MATERIAL PERMANENTE		4.4.90.52.00	6.471,30				
Programa de Saude Bucal -PSB		10.301.0010.2031.0000						210.653,80	
3	3	DESPESAS CORREN					210.653,80		
	1	PESSOAL E ENCARGOS SOCIAIS				155.311,20			
		VENCIMENTOS E VANTAGENS FIXAS - PESSOAL CIVIL		3.1.90.11.00	129.426,00				
		OBRIGAÇÕES PATRONAIS		3.1.90.13.00	25.885,20				
	3	OUTRAS DESPESAS CORRENTES				55.342,60			
		OUTROS SERVIÇOS DE TERCEIROS - PESSOA FISICA		3.3.90.36.00	27.671,30				
		OUTROS SERVIÇOS DE TERCEIROS - PESSOA JURÍDICA		3.3.90.39.00	27.671,30				
Manutencao do Sistema de Saude do Municipio		10.301.0010.2063.0000						1.727.402,10	
3	3	DESPESAS CORREN					1.727.402,10		
	1	PESSOAL E ENCARGOS SOCIAIS				882.121,00			
		VENCIMENTOS E VANTAGENS FIXAS - PESSOAL CIVIL		3.1.90.11.00	587.982,00				
		VENCIMENTOS E VANTAGENS FIXAS - PESSOAL CIVIL		3.1.90.11.00	50.000,00				
		OBRIGAÇÕES PATRONAIS		3.1.90.13.00	194.139,00				
		OBRIGAÇÕES PATRONAIS		3.1.90.13.00	50.000,00				

PREFEITURA MUNICIPAL DE COCAL DE TELHA

RUA FRANCISCO ALVES MENDES, 149 - CENTRO - CNPJ:01612574/0001-83

Orçamento Programa - Exercício de 2024

Page 25

QUADRO AUXILIAR DE DETALHAMENTO DA DESPESA

Lei: 256, Data: 30/11/2020

ORGÃO	02	SECRETARIA MUNICIPAL DE INFRAESTRUTURA
UNIDADE	09	FUNDO MUNICIPAL DE SAUDE
SUB UNIDADE	00	FUNDO MUNICIPAL DE SAUDE

Aplicacao Programada	Proj/Ativ	Finalidade	Categoria	Detalhada	TotalGrupo	Total Categ.	Total Func.
		F.R. - C.A.					
Manutencao do Sistema de Saude do Municipio	10.301.0010.2063.0000						1.727.402,10
3	DESPESAS CORREN					1.727.402,10	
3	OUTRAS DESPESAS CORRENTES				845.281,10		
	DIÁRIAS - CIVIL		3.3.90.14.00	19.413,90			
	MATERIAL DE CONSUMO		3.3.90.30.00	282.278,00			
	SERVIÇOS DE CONSULTORIA		3.3.90.35.00	19.413,90			
	OUTROS SERVIÇOS DE TERCEIROS - PESSOA FÍSICA		3.3.90.36.00	323.565,00			
	OUTROS SERVIÇOS DE TERCEIROS - PESSOA JURÍDICA		3.3.90.39.00	194.139,00			
	DESPESAS DE EXERCÍCIOS ANTERIORES		3.3.90.92.00	6.471,30			
Manutencao do NASF	10.301.0010.2069.0000						142.368,60
3	DESPESAS CORREN					142.368,60	
1	PESSOAL E ENCARGOS SOCIAIS				12.942,60		
	CONTRATAÇÃO POR TEMPO DETERMINADO		3.1.90.04.00	12.942,60			
3	OUTRAS DESPESAS CORRENTES				129.426,00		
	OUTROS SERVIÇOS DE TERCEIROS - PESSOA FÍSICA		3.3.90.36.00	129.426,00			
Programa de Saude da Familia - PSF	10.301.0010.2070.0000						271.121,50
3	DESPESAS CORREN					271.121,50	
1	PESSOAL E ENCARGOS SOCIAIS				206.408,50		
	CONTRATAÇÃO POR TEMPO DETERMINADO		3.1.90.04.00	64.713,00			
	VENCIMENTOS E VANTAGENS FIXAS - PESSOAL CIVIL		3.1.90.11.00	109.339,00			
	OBRIGAÇÕES PATRONAIS		3.1.90.13.00	32.356,50			
3	OUTRAS DESPESAS CORRENTES				64.713,00		
	OUTROS SERVIÇOS DE TERCEIROS - PESSOA FÍSICA		3.3.90.36.00	64.713,00			
Programa de Agentes Comunitario de Saude - PACS	10.301.0010.2109.0000						442.326,34
3	DESPESAS CORREN					442.326,34	
1	PESSOAL E ENCARGOS SOCIAIS				388.278,00		
	VENCIMENTOS E VANTAGENS FIXAS - PESSOAL CIVIL		3.1.90.11.00	323.565,00			
	OBRIGAÇÕES PATRONAIS		3.1.90.13.00	64.713,00			
3	OUTRAS DESPESAS CORRENTES				54.048,34		
	DIÁRIAS - CIVIL		3.3.90.14.00	23.788,52			
	MATERIAL DE CONSUMO		3.3.90.30.00	23.788,52			
	OUTROS SERVIÇOS DE TERCEIROS - PESSOA FÍSICA		3.3.90.36.00	2.588,52			
	OUTROS SERVIÇOS DE TERCEIROS - PESSOA JURÍDICA		3.3.90.39.00	3.882,78			
Cofinanciamento	10.301.0010.2128.0000						124.248,96
3	DESPESAS CORREN					124.248,96	
3	OUTRAS DESPESAS CORRENTES				124.248,96		
	MATERIAL DE CONSUMO		3.3.90.30.00	116.483,40			
	OUTROS SERVIÇOS DE TERCEIROS - PESSOA FÍSICA		3.3.90.36.00	3.882,78			
	OUTROS SERVIÇOS DE TERCEIROS - PESSOA JURÍDICA		3.3.90.39.00	3.882,78			
Manutencao Laboratorio de Protese Dentaria	10.301.0010.2129.0000						97.069,50
3	DESPESAS CORREN					97.069,50	
3	OUTRAS DESPESAS CORRENTES				97.069,50		
	MATERIAL DE CONSUMO		3.3.90.30.00	6.471,30			
	OUTROS SERVIÇOS DE TERCEIROS - PESSOA FÍSICA		3.3.90.36.00	25.885,20			
	OUTROS SERVIÇOS DE TERCEIROS - PESSOA JURÍDICA		3.3.90.39.00	64.713,00			

PREFEITURA MUNICIPAL DE COCAL DE TELHA

RUA FRANCISCO ALVES MENDES, 149 - CENTRO - CNPJ:01612574/0001-83

Orçamento Programa - Exercício de 2024

Page 26

QUADRO AUXILIAR DE DETALHAMENTO DA DESPESA

Lei: 256, Data: 30/11/2020

ORGÃO	02	SECRETARIA MUNICIPAL DE INFRAESTRUTURA						
UNIDADE	09	FUNDO MUNICIPAL DE SAUDE						
SUB UNIDADE	00	FUNDO MUNICIPAL DE SAUDE						
Aplicacao Programada			Proj/Ativ	Finalidade	Categoria	Detalhada	TotalGrupo	Total Categ. Total Func.
				F.R. - C.A.				
Manutencao Laboratorio de Protese Dentaria			10.301.0010.2129.0000					97.069,50
Administracao do Piso de atencao Basica			10.301.0010.2133.0000					865.497,42
3	DESPESAS CORREN						865.497,42	
1	PESSOAL E ENCARGOS SOCIAIS					229.394,60		
	VENCIMENTOS E VANTAGENS FIXAS - PESSOAL CIVIL			3.1.90.11.00	151.739,00			
	OBRIGAÇÕES PATRONAIS			3.1.90.13.00	77.655,60			
3	OUTRAS DESPESAS CORRENTES					636.102,82		
	DIÁRIAS - CIVIL			3.3.90.14.00	2.588,52			
	MATERIAL DE CONSUMO			3.3.90.30.00	432.904,00			
	MATERIAL, BEM OU SERVIÇO PARA DISTRIBUIÇÃO GRATUITA			3.3.90.32.00	6.471,30			
	OUTROS SERVIÇOS DE TERCEIROS - PESSOA FÍSICA			3.3.90.36.00	64.713,00			
	OUTROS SERVIÇOS DE TERCEIROS - PESSOA JURÍDICA			3.3.90.39.00	129.426,00			
Manutencao do CAPS			10.302.0038.2068.0000					331.330,56
3	DESPESAS CORREN						331.330,56	
1	PESSOAL E ENCARGOS SOCIAIS					104.835,06		
	CONTRATAÇÃO POR TEMPO DETERMINADO			3.1.90.04.00	1.294,26			
	VENCIMENTOS E VANTAGENS FIXAS - PESSOAL CIVIL			3.1.90.11.00	103.540,80			
3	OUTRAS DESPESAS CORRENTES					226.495,50		
	MATERIAL DE CONSUMO			3.3.90.30.00	25.885,20			
	OUTROS SERVIÇOS DE TERCEIROS - PESSOA FÍSICA			3.3.90.36.00	194.139,00			
	OUTROS SERVIÇOS DE TERCEIROS - PESSOA JURÍDICA			3.3.90.39.00	6.471,30			
Manutencao da Assistencia Farmaceutica			10.303.0039.2130.0000					51.770,40
3	DESPESAS CORREN						51.770,40	
3	OUTRAS DESPESAS CORRENTES					51.770,40		
	MATERIAL DE CONSUMO			3.3.90.30.00	51.770,40			
Manutencao do Programa Vig. Sanitaria			10.304.0027.2231.0000					37.533,54
3	DESPESAS CORREN						37.533,54	
1	PESSOAL E ENCARGOS SOCIAIS					25.885,20		
	VENCIMENTOS E VANTAGENS FIXAS - PESSOAL CIVIL			3.1.90.11.00	25.885,20			
3	OUTRAS DESPESAS CORRENTES					11.648,34		
	MATERIAL DE CONSUMO			3.3.90.30.00	6.471,30			
	OUTROS SERVIÇOS DE TERCEIROS - PESSOA FÍSICA			3.3.90.36.00	2.588,52			
	OUTROS SERVIÇOS DE TERCEIROS - PESSOA JURÍDICA			3.3.90.39.00	2.588,52			
Manutencao do Programa Vig. Epidemiologica-PPI/ECD			10.305.0027.2066.0000					95.775,24
3	DESPESAS CORREN						95.775,24	
1	PESSOAL E ENCARGOS SOCIAIS					80.244,12		
	VENCIMENTOS E VANTAGENS FIXAS - PESSOAL CIVIL			3.1.90.11.00	64.713,00			
	OBRIGAÇÕES PATRONAIS			3.1.90.13.00	15.531,12			
3	OUTRAS DESPESAS CORRENTES					15.531,12		
	MATERIAL DE CONSUMO			3.3.90.30.00	6.471,30			
	OUTROS SERVIÇOS DE TERCEIROS - PESSOA FÍSICA			3.3.90.36.00	2.588,52			
	OUTROS SERVIÇOS DE TERCEIROS - PESSOA JURÍDICA			3.3.90.39.00	3.882,78			
	INDENIZAÇÃO PELA EXECUÇÃO DE TRABALHOS DE CAMPO			3.3.90.95.00	2.588,52			

PREFEITURA MUNICIPAL DE COCAL DE TELHA

RUA FRANCISCO ALVES MENDES, 149 - CENTRO - CNPJ:01612574/0001-83

Orçamento Programa - Exercício de 2024

Page 27

QUADRO AUXILIAR DE DETALHAMENTO DA DESPESA

Lei: 256, Data: 30/11/2020

ORGÃO	02	SECRETARIA MUNICIPAL DE INFRAESTRUTURA
UNIDADE	09	FUNDO MUNICIPAL DE SAUDE
SUB UNIDADE	00	FUNDO MUNICIPAL DE SAUDE

Aplicacao Programada	Proj/Ativ	Finalidade	Categoria	Detalhada	TotalGrupo	Total Categ.	Total Func.
		F.R. - C.A.					
Manuten	ao das acoes de	acoes de enfrentamento da	10.305.0027.2139.0000				582.417,00
3	1	DESPESAS CORREN				543.589,20	
		PESSOAL E ENCARGOS SOCIAIS			129.426,00		
		CONTRATAÇÃO POR TEMPO DETERMINADO	3.1.90.04.00	64.713,00			
		VENCIMENTOS E VANTAGENS FIXAS - PESSOAL CIVIL	3.1.90.11.00	64.713,00			
	3	OUTRAS DESPESAS CORRENTES			414.163,20		
		MATERIAL DE CONSUMO	3.3.90.30.00	323.565,00			
		MATERIAL, BEM OU SERVIÇO PARA DISTRIBUIÇÃO GRATUITA	3.3.90.32.00	25.885,20			
		OUTROS SERVIÇOS DE TERCEIROS - PESSOA FÍSICA	3.3.90.36.00	25.885,20			
		OUTROS SERVIÇOS DE TERCEIROS - PESSOA JURÍDICA	3.3.90.39.00	38.827,80			
	4	DESPESAS DE CAPIT				38.827,80	
	4	INVESTIMENTOS			38.827,80		
		EQUIPAMENTOS E MATERIAL PERMANENTE	4.4.90.52.00	38.827,80			
TOTAL							5.409.209,28

PREFEITURA MUNICIPAL DE COCAL DE TELHA

RUA FRANCISCO ALVES MENDES, 149 - CENTRO - CNPJ:01612574/0001-83

Orçamento Programa - Exercício de 2024

Page 28

QUADRO AUXILIAR DE DETALHAMENTO DA DESPESA

Lei: 256, Data: 30/11/2020

ORGÃO	02	SECRETARIA MUNICIPAL DE INFRAESTRUTURA
UNIDADE	10	SECRETARIA MUNICIPAL DE AÇÃO SOCIAL E CIDADANIA
SUB UNIDADE	00	SECRETARIA MUNICIPAL DE AÇÃO SOCIAL E CIDADANIA

Aplicacao Programada	Proj/Ativ	Finalidade	Categoria	Detalhada	TotalGrupo	Total Categ.	Total Func.
		F.R. - C.A.					
Manutencao do Conselho tutelar	08.243.0005.2099.0000						100.952,28
3	DESPESAS CORREN					100.952,28	
1	PESSOAL E ENCARGOS SOCIAIS				97.069,50		
	VENCIMENTOS E VANTAGENS FIXAS - PESSOAL CIVIL		3.1.90.11.00	90.598,20			
	OBRIGAÇÕES PATRONAIS		3.1.90.13.00	6.471,30			
3	OUTRAS DESPESAS CORRENTES				3.882,78		
	MATERIAL DE CONSUMO		3.3.90.30.00	1.294,26			
	OUTROS SERVIÇOS DE TERCEIROS - PESSOA FÍSICA		3.3.90.36.00	1.294,26			
	OUTROS SERVIÇOS DE TERCEIROS - PESSOA JURÍDICA		3.3.90.39.00	1.294,26			
Manutencao da Secretaria de Assistencia Social	08.244.0005.2024.0000						217.435,68
3	DESPESAS CORREN					217.435,68	
1	PESSOAL E ENCARGOS SOCIAIS				110.012,10		
	VENCIMENTOS E VANTAGENS FIXAS - PESSOAL CIVIL		3.1.90.11.00	90.598,20			
	OBRIGAÇÕES PATRONAIS		3.1.90.13.00	19.413,90			
3	OUTRAS DESPESAS CORRENTES				107.423,58		
	DIÁRIAS - CIVIL		3.3.90.14.00	2.588,52			
	MATERIAL DE CONSUMO		3.3.90.30.00	6.471,30			
	MATERIAL, BEM OU SERVIÇO PARA DISTRIBUIÇÃO GRATUITA		3.3.90.32.00	19.413,90			
	OUTROS SERVIÇOS DE TERCEIROS - PESSOA FÍSICA		3.3.90.36.00	25.885,20			
	OUTROS SERVIÇOS DE TERCEIROS - PESSOA JURÍDICA		3.3.90.39.00	38.827,80			
	OUTROS AUXÍLIOS FINANCEIROS A PESSOAS FÍSICAS		3.3.90.48.00	12.942,60			
	DESPESAS DE EXERCÍCIOS ANTERIORES		3.3.90.92.00	1.294,26			
TOTAL							318.387,96

PREFEITURA MUNICIPAL DE COCAL DE TELHA

RUA FRANCISCO ALVES MENDES, 149 - CENTRO - CNPJ:01612574/0001-83

Orçamento Programa - Exercício de 2024

Page 29

QUADRO AUXILIAR DE DETALHAMENTO DA DESPESA

Lei: 256, Data: 30/11/2020

ORGÃO	02	SECRETARIA MUNICIPAL DE INFRAESTRUTURA
UNIDADE	11	FUNDO MUNICIPAL DE ASSISTENCIA SOCIAL
SUB UNIDADE	00	FUNDO MUNICIPAL DE ASSISTENCIA SOCIAL

Aplicacao Programada	Proj/Ativ	Finalidade	Categoria	Detalhada	TotalGrupo	Total Categ.	Total Func.
		F.R. - C.A.					
Programa Primeira Infancia	08.243.0002.2127.0000						194.139,00
3	DESPESAS CORREN					194.139,00	
1	PESSOAL E ENCARGOS SOCIAIS				110.012,10		
	CONTRATAÇÃO POR TEMPO DETERMINADO		3.1.90.04.00	103.540,80			
	VENCIMENTOS E VANTAGENS FIXAS - PESSOAL CIVIL		3.1.90.11.00	2.588,52			
	OBRIGAÇÕES PATRONAIS		3.1.90.13.00	3.882,78			
3	OUTRAS DESPESAS CORRENTES				84.126,90		
	MATERIAL DE CONSUMO		3.3.90.30.00	6.471,30			
	OUTROS SERVIÇOS DE TERCEIROS - PESSOA FÍSICA		3.3.90.36.00	64.713,00			
	OUTROS SERVIÇOS DE TERCEIROS - PESSOA JURÍDICA		3.3.90.39.00	12.942,60			
Aquisicao e Equipamento Diversos	08.244.0030.1006.0000						12.942,60
4	DESPESAS DE CAPIT					12.942,60	
4	INVESTIMENTOS				12.942,60		
	EQUIPAMENTOS E MATERIAL PERMANENTE		4.4.90.52.00	12.942,60			
Construcao e Reforma do Centro de Convivencia	08.244.0030.1043.0000						64.713,00
4	DESPESAS DE CAPIT					64.713,00	
4	INVESTIMENTOS				64.713,00		
	OBRAS E INSTALAÇÕES		4.4.90.51.00	64.713,00			
Aquisicao de veiculos	08.244.0030.1069.0000						38.827,80
4	DESPESAS DE CAPIT					38.827,80	
4	INVESTIMENTOS				38.827,80		
	EQUIPAMENTOS E MATERIAL PERMANENTE		4.4.90.52.00	38.827,80			
Administracao do FMAS	08.244.0030.2105.0000						82.832,64
3	DESPESAS CORREN					82.832,64	
1	PESSOAL E ENCARGOS SOCIAIS				23.296,68		
	VENCIMENTOS E VANTAGENS FIXAS - PESSOAL CIVIL		3.1.90.11.00	19.413,90			
	OBRIGAÇÕES PATRONAIS		3.1.90.13.00	3.882,78			
3	OUTRAS DESPESAS CORRENTES				59.535,96		
	DIÁRIAS - CIVIL		3.3.90.14.00	2.588,52			
	MATERIAL DE CONSUMO		3.3.90.30.00	6.471,30			
	MATERIAL, BEM OU SERVIÇO PARA DISTRIBUIÇÃO GRATUITA		3.3.90.32.00	3.882,78			
	OUTROS SERVIÇOS DE TERCEIROS - PESSOA FÍSICA		3.3.90.36.00	12.942,60			
	OUTROS SERVIÇOS DE TERCEIROS - PESSOA JURÍDICA		3.3.90.39.00	19.413,90			
	OUTROS AUXÍLIOS FINANCEIROS A PESSOAS FÍSICAS		3.3.90.48.00	11.648,34			
	DESPESAS DE EXERCÍCIOS ANTERIORES		3.3.90.92.00	2.588,52			
Manutencao do CRAS -PAIF (PSB)	08.244.0034.2096.0000						207.081,60
3	DESPESAS CORREN					207.081,60	
1	PESSOAL E ENCARGOS SOCIAIS				77.655,60		
	VENCIMENTOS E VANTAGENS FIXAS - PESSOAL CIVIL		3.1.90.11.00	64.713,00			
	OBRIGAÇÕES PATRONAIS		3.1.90.13.00	12.942,60			
3	OUTRAS DESPESAS CORRENTES				129.426,00		
	MATERIAL DE CONSUMO		3.3.90.30.00	25.885,20			
	MATERIAL, BEM OU SERVIÇO PARA DISTRIBUIÇÃO GRATUITA		3.3.90.32.00	12.942,60			
	OUTROS SERVIÇOS DE TERCEIROS - PESSOA FÍSICA		3.3.90.36.00	51.770,40			
	OUTROS SERVIÇOS DE TERCEIROS - PESSOA JURÍDICA		3.3.90.39.00	38.827,80			

PREFEITURA MUNICIPAL DE COCAL DE TELHA

RUA FRANCISCO ALVES MENDES, 149 - CENTRO - CNPJ:01612574/0001-83

Orçamento Programa - Exercício de 2024

Page 31

QUADRO AUXILIAR DE DETALHAMENTO DA DESPESA

Lei: 256, Data: 30/11/2020

ORGÃO	02	SECRETARIA MUNICIPAL DE INFRAESTRUTURA
UNIDADE	12	SECRETARIA MUNICIPAL DE CULTURA
SUB UNIDADE	00	SECRETARIA MUNICIPAL DE CULTURA

Aplicacao Programada	Proj/Ativ	Finalidade	Categoria	Detalhada	TotalGrupo	Total Categ.	Total Func.
		F.R. - C.A.					
Manutencao da Secretaria de Cultura	13.122.0005.2043.0000						51.770,40
3	DESPESAS CORREN					51.770,40	
1	PESSOAL E ENCARGOS SOCIAIS				45.299,10		
	VENCIMENTOS E VANTAGENS FIXAS - PESSOAL CIVIL		3.1.90.11.00	38.827,80			
	OBRIGAÇÕES PATRONAIS		3.1.90.13.00	6.471,30			
3	OUTRAS DESPESAS CORRENTES				6.471,30		
	DIARIAS - CIVIL		3.3.90.14.00	1.294,26			
	MATERIAL DE CONSUMO		3.3.90.30.00	1.294,26			
	PREMIAÇÕES CULTURAIS, ARTÍSTICAS, CIENTÍFICAS, DESPORT		3.3.90.31.00	1.294,26			
	OUTROS SERVIÇOS DE TERCEIROS - PESSOA FÍSICA		3.3.90.36.00	1.294,26			
	OUTROS SERVIÇOS DE TERCEIROS - PESSOA JURÍDICA		3.3.90.39.00	1.294,26			
Implantacao de Internet gratis	13.126.0033.1024.0000						6.471,30
4	DESPESAS DE CAPIT					6.471,30	
4	INVESTIMENTOS				6.471,30		
	OBRAS E INSTALAÇÕES		4.4.90.51.00	6.471,30			
Construcao do espaco Cultural da Juventude e Da Mu	13.392.0005.1123.0000						25.885,20
4	DESPESAS DE CAPIT					25.885,20	
4	INVESTIMENTOS				25.885,20		
	OBRAS E INSTALAÇÕES		4.4.90.51.00	25.885,20			
Construcao e Implantacao de biblioteca	13.392.0033.1122.0000						27.179,46
4	DESPESAS DE CAPIT					27.179,46	
4	INVESTIMENTOS				27.179,46		
	OBRAS E INSTALAÇÕES		4.4.90.51.00	1.294,26			
	OBRAS E INSTALAÇÕES		4.4.90.51.00	12.942,60			
	EQUIPAMENTOS E MATERIAL PERMANENTE		4.4.90.52.00	12.942,60			
Real.e Pro.de Eventos Fest. e Comem.Cult. do Munic	13.392.0033.2042.0000						119.330,77
3	DESPESAS CORREN					119.330,77	
3	OUTRAS DESPESAS CORRENTES				119.330,77		
	MATERIAL, BEM OU SERVIÇO PARA DISTRIBUIÇÃO GRATUITA		3.3.90.32.00	1.294,26			
	OUTROS SERVIÇOS DE TERCEIROS - PESSOA FÍSICA		3.3.90.36.00	6.471,30			
	OUTROS SERVIÇOS DE TERCEIROS - PESSOA JURÍDICA		3.3.90.39.00	25.885,20			
	OUTROS SERVIÇOS DE TERCEIROS - PESSOA JURÍDICA		3.3.90.39.00	85.680,01			
CONSELHO DA CRIANÇA E ADOLESCENTE	13.392.0033.2234.0000						100.000,00
3	DESPESAS CORREN					100.000,00	
3	OUTRAS DESPESAS CORRENTES				100.000,00		
	PREMIAÇÕES CULTURAIS, ARTÍSTICAS, CIENTÍFICAS E DESPOR		3.3.90.31.01	100.000,00			
Demais Ações Culturais	13.392.0033.2235.0000						100.000,00
3	DESPESAS CORREN					100.000,00	
3	OUTRAS DESPESAS CORRENTES				100.000,00		
	SERVIÇO DE APOIO ADMINISTRATIVO, TÉCNICO E OPERACIONA		3.3.90.36.27	50.000,00			
	SERVIÇO DE APOIO ADMINISTRATIVO, TÉCNICO E OPERACIONA		3.3.90.39.57	50.000,00			

PREFEITURA MUNICIPAL DE COCAL DE TELHA

RUA FRANCISCO ALVES MENDES, 149 - CENTRO - CNPJ:01612574/0001-83

Orçamento Programa - Exercício de 2024

Page 32

QUADRO AUXILIAR DE DETALHAMENTO DA DESPESA

Lei: 256, Data: 30/11/2020

ORGÃO	02	SECRETARIA MUNICIPAL DE INFRAESTRUTURA
UNIDADE	12	SECRETARIA MUNICIPAL DE CULTURA
SUB UNIDADE	00	SECRETARIA MUNICIPAL DE CULTURA

Aplicacao Programada	Proj/Ativ	Finalidade	Categoria	Detalhada	TotalGrupo	Total Categ.	Total Func.
		F.R. - C.A.					

TOTAL							430.637,13
-------	--	--	--	--	--	--	------------

Karyne Araújo Cansanção.

KARYNE ARAGAO CANSANÇÃO
PREFEITA
985.917.623-04

Rebeca da Silva Carvalho

REBECA DA SILVA CARVALHO
SEC. DE FINANÇAS
043.841.493-44

[Assinatura]

CONPLAN 145/O
CONTABILIDADE
726.743.503-34

PREFEITURA MUNICIPAL DE COCAL DE TELHA**Cronograma de Execução Mensal de Desembolso (Rascunho)**

ENTIDADE: FUNDO MUNICIPAL DE ASSISTENCIA SOCIAL - FMAS

VGR: 999 Não se aplica

VCOD: 000 DEFINIR NA EXECUÇÃO

FGR: 500 Recursos não Vinculados de Impostos

FCOD: 00 Recursos não Vinculados de Impostos

CATEG.: 3 GRUPO: 1

Dotação Inicial: 207.081,60 Div. Meses: 207.081,60

JAN	FEV	MAR	ABR	MAI	JUN
17.256,80	17.256,80	17.256,80	17.256,80	17.256,80	17.256,80
JUL	AGO	SET	OUT	NOV	DEZ
17.256,80	17.256,80	17.256,80	17.256,80	17.256,80	17.256,80

ENTIDADE: FUNDO MUNICIPAL DE ASSISTENCIA SOCIAL - FMAS

VGR: 999 Não se aplica

VCOD: 000 DEFINIR NA EXECUÇÃO

FGR: 500 Recursos não Vinculados de Impostos

FCOD: 00 Recursos não Vinculados de Impostos

CATEG.: 3 GRUPO: 3

Dotação Inicial: 111.306,36 Div. Meses: 111.306,36

JAN	FEV	MAR	ABR	MAI	JUN
9.275,53	9.275,53	9.275,53	9.275,53	9.275,53	9.275,53
JUL	AGO	SET	OUT	NOV	DEZ
9.275,53	9.275,53	9.275,53	9.275,53	9.275,53	9.275,53

ENTIDADE: FUNDO MUNICIPAL DE ASSISTENCIA SOCIAL - FMAS

VGR: 999 Não se aplica

VCOD: 000 DEFINIR NA EXECUÇÃO

FGR: 660 Transferência de Recursos do Fundo Nacional de Assistência Social - FN

FCOD: 04 Transferência de Recursos do Fundo Nacional de Assistência Social - FN

CATEG.: 3 GRUPO: 1

Dotação Inicial: 249.792,18 Div. Meses: 249.792,18

JAN	FEV	MAR	ABR	MAI	JUN
20.816,01	20.816,01	20.816,01	20.816,01	20.816,01	20.816,01
JUL	AGO	SET	OUT	NOV	DEZ
20.816,01	20.816,01	20.816,01	20.816,01	20.816,01	20.816,01

Cronograma de Execução Mensal de Desembolso (Rascunho)

ENTIDADE: FUNDO MUNICIPAL DE ASSISTENCIA SOCIAL - FMAS

VGR: 999 Não se aplica

VCOD: 000 DEFINIR NA EXECUÇÃO

FGR: 660 Transferência de Recursos do Fundo Nacional de Assistência Social - FN

FCOD: 04 Transferência de Recursos do Fundo Nacional de Assistência Social - FN

CATEG.: 3 GRUPO: 3

Dotação Inicial: 412.868,94 Div. Meses: 412.868,94

JAN	FEV	MAR	ABR	MAI	JUN
34.405,75	34.405,75	34.405,75	34.405,75	34.405,75	34.405,75
JUL	AGO	SET	OUT	NOV	DEZ
34.405,75	34.405,75	34.405,75	34.405,75	34.405,75	34.405,69

ENTIDADE: FUNDO MUNICIPAL DE ASSISTENCIA SOCIAL - FMAS

VGR: 999 Não se aplica

VCOD: 000 DEFINIR NA EXECUÇÃO

FGR: 660 Transferência de Recursos do Fundo Nacional de Assistência Social - FN

FCOD: 04 Transferência de Recursos do Fundo Nacional de Assistência Social - FN

CATEG.: 4 GRUPO: 4

Dotação Inicial: 51.770,40 Div. Meses: 51.770,40

JAN	FEV	MAR	ABR	MAI	JUN
4.314,20	4.314,20	4.314,20	4.314,20	4.314,20	4.314,20
JUL	AGO	SET	OUT	NOV	DEZ
4.314,20	4.314,20	4.314,20	4.314,20	4.314,20	4.314,20

ENTIDADE: FUNDO MUNICIPAL DE ASSISTENCIA SOCIAL - FMAS

VGR: 999 Não se aplica

VCOD: 000 DEFINIR NA EXECUÇÃO

FGR: 665 Transferências de Convênios e Instrumentos Congêneres vinculados à Ass

FCOD: 04 Transferências de Convênios e Instrumentos Congêneres vinculados à Ass

CATEG.: 4 GRUPO: 4

Dotação Inicial: 64.713,00 Div. Meses: 64.713,00

JAN	FEV	MAR	ABR	MAI	JUN
5.392,75	5.392,75	5.392,75	5.392,75	5.392,75	5.392,75
JUL	AGO	SET	OUT	NOV	DEZ
5.392,75	5.392,75	5.392,75	5.392,75	5.392,75	5.392,75

Cronograma de Execução Mensal de Desembolso (Rascunho)

ENTIDADE: FUNDO MUNICIPAL DE ASSISTENCIA SOCIAL - FMAS

VGR: 999 Não se aplica

VCOD: 000 DEFINIR NA EXECUÇÃO

FGR: 669 Outros Recursos Vinculados à Assistência Social

FCOD: 04 Outros Recursos Vinculados à Assistência Social

CATEG.: 3 GRUPO: 3

Dotação Inicial: 34.945,02 Div. Meses: 34.945,02

JAN	FEV	MAR	ABR	MAI	JUN
2.912,09	2.912,09	2.912,09	2.912,09	2.912,09	2.912,09
JUL	AGO	SET	OUT	NOV	DEZ
2.912,09	2.912,09	2.912,09	2.912,09	2.912,09	2.912,03

ENTIDADE: FUNDO MUNICIPAL DE SAUDE

VGR: 300 Saúde - Despesas com ASPS

VCOD: 000 DEFINIR NA EXECUÇÃO

FGR: 500 Recursos não Vinculados de Impostos

FCOD: 00 Recursos não Vinculados de Impostos

CATEG.: 3 GRUPO: 1

Dotação Inicial: 830.008,62 Div. Meses: 830.008,62

JAN	FEV	MAR	ABR	MAI	JUN
69.167,38	69.167,38	69.167,38	69.167,38	69.167,38	69.167,38
JUL	AGO	SET	OUT	NOV	DEZ
69.167,38	69.167,38	69.167,38	69.167,38	69.167,38	69.167,44

ENTIDADE: FUNDO MUNICIPAL DE SAUDE

VGR: 300 Saúde - Despesas com ASPS

VCOD: 000 DEFINIR NA EXECUÇÃO

FGR: 500 Recursos não Vinculados de Impostos

FCOD: 00 Recursos não Vinculados de Impostos

CATEG.: 3 GRUPO: 3

Dotação Inicial: 924.230,96 Div. Meses: 924.230,96

JAN	FEV	MAR	ABR	MAI	JUN
77.019,25	77.019,25	77.019,25	77.019,25	77.019,25	77.019,25
JUL	AGO	SET	OUT	NOV	DEZ
77.019,25	77.019,25	77.019,25	77.019,25	77.019,25	77.019,21

Cronograma de Execução Mensal de Desembolso (Rascunho)

ENTIDADE: FUNDO MUNICIPAL DE SAUDE

VGR: 300 Saúde - Despesas com ASPS

VCOD: 000 DEFINIR NA EXECUÇÃO

FGR: 500 Recursos não Vinculados de Impostos

FCOD: 00 Recursos não Vinculados de Impostos

CATEG.: 4 GRUPO: 4

Dotação Inicial: 168.253,80 Div. Meses: 168.253,80

JAN	FEV	MAR	ABR	MAI	JUN
14.021,15	14.021,15	14.021,15	14.021,15	14.021,15	14.021,15
JUL	AGO	SET	OUT	NOV	DEZ
14.021,15	14.021,15	14.021,15	14.021,15	14.021,15	14.021,15

ENTIDADE: FUNDO MUNICIPAL DE SAUDE

VGR: 300 Saúde - Despesas com ASPS

VCOD: 000 DEFINIR NA EXECUÇÃO

FGR: 600 Transferências Fundo a Fundo de Recursos do SUS provenientes do Govern

FCOD: 02 Transferências Fundo a Fundo de Recursos do SUS provenientes do Govern

CATEG.: 3 GRUPO: 1

Dotação Inicial: 944.447,28 Div. Meses: 944.447,28

JAN	FEV	MAR	ABR	MAI	JUN
78.703,94	78.703,94	78.703,94	78.703,94	78.703,94	78.703,94
JUL	AGO	SET	OUT	NOV	DEZ
78.703,94	78.703,94	78.703,94	78.703,94	78.703,94	78.703,94

ENTIDADE: FUNDO MUNICIPAL DE SAUDE

VGR: 300 Saúde - Despesas com ASPS

VCOD: 000 DEFINIR NA EXECUÇÃO

FGR: 600 Transferências Fundo a Fundo de Recursos do SUS provenientes do Govern

FCOD: 02 Transferências Fundo a Fundo de Recursos do SUS provenientes do Govern

CATEG.: 3 GRUPO: 3

Dotação Inicial: 1.756.310,82 Div. Meses: 1.756.310,82

JAN	FEV	MAR	ABR	MAI	JUN
146.359,23	146.359,23	146.359,23	146.359,23	146.359,23	146.359,23
JUL	AGO	SET	OUT	NOV	DEZ
146.359,23	146.359,23	146.359,23	146.359,23	146.359,23	146.359,29

Cronograma de Execução Mensal de Desembolso (Rascunho)

ENTIDADE: FUNDO MUNICIPAL DE SAUDE

VGR: 300 Saúde - Despesas com ASPS

VCOD: 000 DEFINIR NA EXECUÇÃO

FGR: 600 Transferências Fundo a Fundo de Recursos do SUS provenientes do Govern

FCOD: 02 Transferências Fundo a Fundo de Recursos do SUS provenientes do Govern

CATEG.: 4 GRUPO: 4

Dotação Inicial: 168.253,80 Div. Meses: 168.253,80

JAN	FEV	MAR	ABR	MAI	JUN
14.021,15	14.021,15	14.021,15	14.021,15	14.021,15	14.021,15
JUL	AGO	SET	OUT	NOV	DEZ
14.021,15	14.021,15	14.021,15	14.021,15	14.021,15	14.021,15

ENTIDADE: FUNDO MUNICIPAL DE SAUDE

VGR: 300 Saúde - Despesas com ASPS

VCOD: 000 DEFINIR NA EXECUÇÃO

FGR: 601 Transferências Fundo a Fundo de Recursos do SUS provenientes do Govern

FCOD: 02 Transferências Fundo a Fundo de Recursos do SUS provenientes do Govern

CATEG.: 4 GRUPO: 4

Dotação Inicial: 132.014,52 Div. Meses: 132.014,52

JAN	FEV	MAR	ABR	MAI	JUN
11.001,21	11.001,21	11.001,21	11.001,21	11.001,21	11.001,21
JUL	AGO	SET	OUT	NOV	DEZ
11.001,21	11.001,21	11.001,21	11.001,21	11.001,21	11.001,21

ENTIDADE: FUNDO MUNICIPAL DE SAUDE

VGR: 999 Não se aplica

VCOD: 000 DEFINIR NA EXECUÇÃO

FGR: 604 Transferências provenientes do Governo Federal destinadas ao venciment

FCOD: 02 Transferências provenientes do Governo Federal destinadas ao venciment

CATEG.: 3 GRUPO: 1

Dotação Inicial: 388.278,00 Div. Meses: 388.278,00

JAN	FEV	MAR	ABR	MAI	JUN
32.356,50	32.356,50	32.356,50	32.356,50	32.356,50	32.356,50
JUL	AGO	SET	OUT	NOV	DEZ
32.356,50	32.356,50	32.356,50	32.356,50	32.356,50	32.356,50

Cronograma de Execução Mensal de Desembolso (Rascunho)

ENTIDADE: FUNDO MUNICIPAL DE SAUDE

VGR: 999 Não se aplica

VCOD: 000 DEFINIR NA EXECUÇÃO

FGR: 605 Assistência financeira da União destinada à complementação ao pagament

FCOD: 05 Assistência financeira da União destinada à complementação ao pagament

CATEG.: 3 GRUPO: 1

Dotação Inicial: 100.000,00 Div. Meses: 100.000,00

JAN	FEV	MAR	ABR	MAI	JUN
8.333,33	8.333,33	8.333,33	8.333,33	8.333,33	8.333,33
JUL	AGO	SET	OUT	NOV	DEZ
8.333,33	8.333,33	8.333,33	8.333,33	8.333,33	8.333,37

ENTIDADE: FUNDO MUNICIPAL DE SAUDE

VGR: 300 Saúde - Despesas com ASPS

VCOD: 000 DEFINIR NA EXECUÇÃO

FGR: 621 Transferências Fundo a Fundo de Recursos do SUS provenientes do Govern

FCOD: 02 Transferências Fundo a Fundo de Recursos do SUS provenientes do Govern

CATEG.: 3 GRUPO: 3

Dotação Inicial: 124.248,96 Div. Meses: 124.248,96

JAN	FEV	MAR	ABR	MAI	JUN
10.354,08	10.354,08	10.354,08	10.354,08	10.354,08	10.354,08
JUL	AGO	SET	OUT	NOV	DEZ
10.354,08	10.354,08	10.354,08	10.354,08	10.354,08	10.354,08

ENTIDADE: FUNDO DE MANUT E DESENV. DA EDU. BASICA - FUNDEB

VGR: 230 FUNDEB - Profissionais da Educação Básic

VCOD: 000 DEFINIR NA EXECUÇÃO

FGR: 540 Transferências do FUNDEB - Impostos e Transferências de Impostos

FCOD: 01 Transferências do FUNDEB - Impostos e Transferências de Impostos

CATEG.: 3 GRUPO: 1

Dotação Inicial: 3.138.124,96 Div. Meses: 3.138.124,96

JAN	FEV	MAR	ABR	MAI	JUN
261.510,41	261.510,41	261.510,41	261.510,41	261.510,41	261.510,41
JUL	AGO	SET	OUT	NOV	DEZ
261.510,41	261.510,41	261.510,41	261.510,41	261.510,41	261.510,45

Cronograma de Execução Mensal de Desembolso (Rascunho)

ENTIDADE: FUNDO DE MANUT E DESENV. DA EDU. BASICA - FUNDEB

VGR: 999 Não se aplica

VCOD: 000 DEFINIR NA EXECUÇÃO

FGR: 540 Transferências do FUNDEB - Impostos e Transferências de Impostos

FCOD: 01 Transferências do FUNDEB - Impostos e Transferências de Impostos

CATEG.: 3 GRUPO: 1

Dotação Inicial: 1.707.193,60 Div. Meses: 1.707.193,60

JAN	FEV	MAR	ABR	MAI	JUN
142.266,13	142.266,13	142.266,13	142.266,13	142.266,13	142.266,13
JUL	AGO	SET	OUT	NOV	DEZ
142.266,13	142.266,13	142.266,13	142.266,13	142.266,13	142.266,17

ENTIDADE: FUNDO DE MANUT E DESENV. DA EDU. BASICA - FUNDEB

VGR: 999 Não se aplica

VCOD: 000 DEFINIR NA EXECUÇÃO

FGR: 540 Transferências do FUNDEB - Impostos e Transferências de Impostos

FCOD: 01 Transferências do FUNDEB - Impostos e Transferências de Impostos

CATEG.: 3 GRUPO: 3

Dotação Inicial: 326.919,64 Div. Meses: 326.919,64

JAN	FEV	MAR	ABR	MAI	JUN
27.243,30	27.243,30	27.243,30	27.243,30	27.243,30	27.243,30
JUL	AGO	SET	OUT	NOV	DEZ
27.243,30	27.243,30	27.243,30	27.243,30	27.243,30	27.243,34

ENTIDADE: FUNDO DE MANUT E DESENV. DA EDU. BASICA - FUNDEB

VGR: 999 Não se aplica

VCOD: 000 DEFINIR NA EXECUÇÃO

FGR: 540 Transferências do FUNDEB - Impostos e Transferências de Impostos

FCOD: 01 Transferências do FUNDEB - Impostos e Transferências de Impostos

CATEG.: 4 GRUPO: 4

Dotação Inicial: 125.970,40 Div. Meses: 125.970,40

JAN	FEV	MAR	ABR	MAI	JUN
10.497,53	10.497,53	10.497,53	10.497,53	10.497,53	10.497,53
JUL	AGO	SET	OUT	NOV	DEZ
10.497,53	10.497,53	10.497,53	10.497,53	10.497,53	10.497,57

Cronograma de Execução Mensal de Desembolso (Rascunho)

ENTIDADE: FUNDO DE MANUT E DESENV. DA EDU. BASICA - FUNDEB

VGR: 230 FUNDEB - Profissionais da Educação Básic

VCOD: 000 DEFINIR NA EXECUÇÃO

FGR: 541 Transferências do FUNDEB - Complementação da União - VAAF

FCOD: 01 Transferências do FUNDEB - Complementação da União - VAAF

CATEG.: 3 GRUPO: 1

Dotação Inicial: 1.198.826,74 Div. Meses: 1.198.826,74

JAN	FEV	MAR	ABR	MAI	JUN
99.902,23	99.902,23	99.902,23	99.902,23	99.902,23	99.902,23
JUL	AGO	SET	OUT	NOV	DEZ
99.902,23	99.902,23	99.902,23	99.902,23	99.902,23	99.902,21

ENTIDADE: FUNDO DE MANUT E DESENV. DA EDU. BASICA - FUNDEB

VGR: 999 Não se aplica

VCOD: 000 DEFINIR NA EXECUÇÃO

FGR: 541 Transferências do FUNDEB - Complementação da União - VAAF

FCOD: 01 Transferências do FUNDEB - Complementação da União - VAAF

CATEG.: 3 GRUPO: 1

Dotação Inicial: 158.852,00 Div. Meses: 158.852,00

JAN	FEV	MAR	ABR	MAI	JUN
13.237,67	13.237,67	13.237,67	13.237,67	13.237,67	13.237,67
JUL	AGO	SET	OUT	NOV	DEZ
13.237,67	13.237,67	13.237,67	13.237,67	13.237,67	13.237,63

ENTIDADE: FUNDO DE MANUT E DESENV. DA EDU. BASICA - FUNDEB

VGR: 999 Não se aplica

VCOD: 000 DEFINIR NA EXECUÇÃO

FGR: 541 Transferências do FUNDEB - Complementação da União - VAAF

FCOD: 01 Transferências do FUNDEB - Complementação da União - VAAF

CATEG.: 3 GRUPO: 3

Dotação Inicial: 66.007,26 Div. Meses: 66.007,26

JAN	FEV	MAR	ABR	MAI	JUN
5.500,60	5.500,60	5.500,60	5.500,60	5.500,60	5.500,60
JUL	AGO	SET	OUT	NOV	DEZ
5.500,60	5.500,60	5.500,60	5.500,60	5.500,60	5.500,66

Cronograma de Execução Mensal de Desembolso (Rascunho)

ENTIDADE: FUNDO DE MANUT E DESENV. DA EDU. BASICA - FUNDEB

VGR: 230 FUNDEB - Profissionais da Educação Básic

VCOD: 000 DEFINIR NA EXECUÇÃO

FGR: 542 Transferências do FUNDEB - Complementação da União - VAAT

FCOD: 01 Transferências do FUNDEB - Complementação da União - VAAT

CATEG.: 3 GRUPO: 1

Dotação Inicial: 222.600,00 Div. Meses: 222.600,00

JAN	FEV	MAR	ABR	MAI	JUN
18.550,00	18.550,00	18.550,00	18.550,00	18.550,00	18.550,00
JUL	AGO	SET	OUT	NOV	DEZ
18.550,00	18.550,00	18.550,00	18.550,00	18.550,00	18.550,00

ENTIDADE: FUNDO DE MANUT E DESENV. DA EDU. BASICA - FUNDEB

VGR: 999 Não se aplica

VCOD: 000 DEFINIR NA EXECUÇÃO

FGR: 542 Transferências do FUNDEB - Complementação da União - VAAT

FCOD: 01 Transferências do FUNDEB - Complementação da União - VAAT

CATEG.: 3 GRUPO: 3

Dotação Inicial: 307.400,00 Div. Meses: 307.400,00

JAN	FEV	MAR	ABR	MAI	JUN
25.616,67	25.616,67	25.616,67	25.616,67	25.616,67	25.616,67
JUL	AGO	SET	OUT	NOV	DEZ
25.616,67	25.616,67	25.616,67	25.616,67	25.616,67	25.616,63

ENTIDADE: FUNDO DE MANUT E DESENV. DA EDU. BASICA - FUNDEB

VGR: 999 Não se aplica

VCOD: 000 DEFINIR NA EXECUÇÃO

FGR: 542 Transferências do FUNDEB - Complementação da União - VAAT

FCOD: 01 Transferências do FUNDEB - Complementação da União - VAAT

CATEG.: 4 GRUPO: 4

Dotação Inicial: 100.170,00 Div. Meses: 100.170,00

JAN	FEV	MAR	ABR	MAI	JUN
8.347,50	8.347,50	8.347,50	8.347,50	8.347,50	8.347,50
JUL	AGO	SET	OUT	NOV	DEZ
8.347,50	8.347,50	8.347,50	8.347,50	8.347,50	8.347,50

Cronograma de Execução Mensal de Desembolso (Rascunho)

ENTIDADE: FUNDO DE MANUT E DESENV. DA EDU. BASICA - FUNDEB

VGR: 999 Não se aplica

VCOD: 000 DEFINIR NA EXECUÇÃO

FGR: 543 Transferências do FUNDEB - Complementação da União - VAAR

FCOD: 00 Transferências do FUNDEB - Complementação da União - VAAR

CATEG.: 3 GRUPO: 1

Dotação Inicial: 159.000,00 Div. Meses: 159.000,00

JAN	FEV	MAR	ABR	MAI	JUN
13.250,00	13.250,00	13.250,00	13.250,00	13.250,00	13.250,00
JUL	AGO	SET	OUT	NOV	DEZ
13.250,00	13.250,00	13.250,00	13.250,00	13.250,00	13.250,00

ENTIDADE: FUNDO DE MANUT E DESENV. DA EDU. BASICA - FUNDEB

VGR: 999 Não se aplica

VCOD: 000 DEFINIR NA EXECUÇÃO

FGR: 543 Transferências do FUNDEB - Complementação da União - VAAR

FCOD: 00 Transferências do FUNDEB - Complementação da União - VAAR

CATEG.: 3 GRUPO: 3

Dotação Inicial: 159.000,00 Div. Meses: 159.000,00

JAN	FEV	MAR	ABR	MAI	JUN
13.250,00	13.250,00	13.250,00	13.250,00	13.250,00	13.250,00
JUL	AGO	SET	OUT	NOV	DEZ
13.250,00	13.250,00	13.250,00	13.250,00	13.250,00	13.250,00

ENTIDADE: FUNDO DE MANUT E DESENV. DA EDU. BASICA - FUNDEB

VGR: 999 Não se aplica

VCOD: 000 DEFINIR NA EXECUÇÃO

FGR: 543 Transferências do FUNDEB - Complementação da União - VAAR

FCOD: 00 Transferências do FUNDEB - Complementação da União - VAAR

CATEG.: 4 GRUPO: 4

Dotação Inicial: 106.000,00 Div. Meses: 106.000,00

JAN	FEV	MAR	ABR	MAI	JUN
8.833,33	8.833,33	8.833,33	8.833,33	8.833,33	8.833,33
JUL	AGO	SET	OUT	NOV	DEZ
8.833,33	8.833,33	8.833,33	8.833,33	8.833,33	8.833,37

Cronograma de Execução Mensal de Desembolso (Rascunho)

ENTIDADE: CAMARA MUNICIPAL

VGR: 999 Não se aplica

VCOD: 000 DEFINIR NA EXECUÇÃO

FGR: 500 Recursos não Vinculados de Impostos

FCOD: 00 Recursos não Vinculados de Impostos

CATEG.: 3 GRUPO: 1

Dotação Inicial: 662.506,36 Div. Meses: 662.506,36

JAN	FEV	MAR	ABR	MAI	JUN
55.208,86	55.208,86	55.208,86	55.208,86	55.208,86	55.208,86
JUL	AGO	SET	OUT	NOV	DEZ
55.208,86	55.208,86	55.208,86	55.208,86	55.208,86	55.208,90

ENTIDADE: CAMARA MUNICIPAL

VGR: 999 Não se aplica

VCOD: 000 DEFINIR NA EXECUÇÃO

FGR: 500 Recursos não Vinculados de Impostos

FCOD: 00 Recursos não Vinculados de Impostos

CATEG.: 3 GRUPO: 3

Dotação Inicial: 388.282,77 Div. Meses: 388.282,77

JAN	FEV	MAR	ABR	MAI	JUN
32.356,90	32.356,90	32.356,90	32.356,90	32.356,90	32.356,90
JUL	AGO	SET	OUT	NOV	DEZ
32.356,90	32.356,90	32.356,90	32.356,90	32.356,90	32.356,87

ENTIDADE: CAMARA MUNICIPAL

VGR: 999 Não se aplica

VCOD: 000 DEFINIR NA EXECUÇÃO

FGR: 500 Recursos não Vinculados de Impostos

FCOD: 00 Recursos não Vinculados de Impostos

CATEG.: 4 GRUPO: 4

Dotação Inicial: 51.770,40 Div. Meses: 51.770,40

JAN	FEV	MAR	ABR	MAI	JUN
4.314,20	4.314,20	4.314,20	4.314,20	4.314,20	4.314,20
JUL	AGO	SET	OUT	NOV	DEZ
4.314,20	4.314,20	4.314,20	4.314,20	4.314,20	4.314,20

Cronograma de Execução Mensal de Desembolso (Rascunho)

ENTIDADE: PREFEITURA MUNICIPAL DE COCAL DE TELHA

VGR: 200 Educação - Despesas com MDE

VCOD: 000 DEFINIR NA EXECUÇÃO

FGR: 500 Recursos não Vinculados de Impostos

FCOD: 00 Recursos não Vinculados de Impostos

CATEG.: 3 GRUPO: 1

Dotação Inicial: 570.548,18 Div. Meses: 570.548,18

JAN	FEV	MAR	ABR	MAI	JUN
47.545,68	47.545,68	47.545,68	47.545,68	47.545,68	47.545,68
JUL	AGO	SET	OUT	NOV	DEZ
47.545,68	47.545,68	47.545,68	47.545,68	47.545,68	47.545,70

ENTIDADE: PREFEITURA MUNICIPAL DE COCAL DE TELHA

VGR: 200 Educação - Despesas com MDE

VCOD: 000 DEFINIR NA EXECUÇÃO

FGR: 500 Recursos não Vinculados de Impostos

FCOD: 00 Recursos não Vinculados de Impostos

CATEG.: 3 GRUPO: 3

Dotação Inicial: 366.288,30 Div. Meses: 366.288,30

JAN	FEV	MAR	ABR	MAI	JUN
30.524,03	30.524,03	30.524,03	30.524,03	30.524,03	30.524,03
JUL	AGO	SET	OUT	NOV	DEZ
30.524,03	30.524,03	30.524,03	30.524,03	30.524,03	30.523,97

ENTIDADE: PREFEITURA MUNICIPAL DE COCAL DE TELHA

VGR: 200 Educação - Despesas com MDE

VCOD: 000 DEFINIR NA EXECUÇÃO

FGR: 500 Recursos não Vinculados de Impostos

FCOD: 00 Recursos não Vinculados de Impostos

CATEG.: 4 GRUPO: 4

Dotação Inicial: 326.153,52 Div. Meses: 326.153,52

JAN	FEV	MAR	ABR	MAI	JUN
27.179,46	27.179,46	27.179,46	27.179,46	27.179,46	27.179,46
JUL	AGO	SET	OUT	NOV	DEZ
27.179,46	27.179,46	27.179,46	27.179,46	27.179,46	27.179,46

Cronograma de Execução Mensal de Desembolso (Rascunho)

ENTIDADE: PREFEITURA MUNICIPAL DE COCAL DE TELHA

VGR: 300 Saúde - Despesas com ASPS

VCOD: 000 DEFINIR NA EXECUÇÃO

FGR: 500 Recursos não Vinculados de Impostos

FCOD: 00 Recursos não Vinculados de Impostos

CATEG.: 4 GRUPO: 4

Dotação Inicial: 32.356,50 Div. Meses: 32.356,50

JAN	FEV	MAR	ABR	MAI	JUN
2.696,38	2.696,38	2.696,38	2.696,38	2.696,38	2.696,38
JUL	AGO	SET	OUT	NOV	DEZ
2.696,38	2.696,38	2.696,38	2.696,38	2.696,38	2.696,32

ENTIDADE: PREFEITURA MUNICIPAL DE COCAL DE TELHA

VGR: 999 Não se aplica

VCOD: 000 DEFINIR NA EXECUÇÃO

FGR: 500 Recursos não Vinculados de Impostos

FCOD: 00 Recursos não Vinculados de Impostos

CATEG.: 3 GRUPO: 1

Dotação Inicial: 2.183.546,47 Div. Meses: 2.183.546,47

JAN	FEV	MAR	ABR	MAI	JUN
181.962,21	181.962,21	181.962,21	181.962,21	181.962,21	181.962,21
JUL	AGO	SET	OUT	NOV	DEZ
181.962,21	181.962,21	181.962,21	181.962,21	181.962,21	181.962,16

ENTIDADE: PREFEITURA MUNICIPAL DE COCAL DE TELHA

VGR: 999 Não se aplica

VCOD: 000 DEFINIR NA EXECUÇÃO

FGR: 500 Recursos não Vinculados de Impostos

FCOD: 00 Recursos não Vinculados de Impostos

CATEG.: 3 GRUPO: 2

Dotação Inicial: 26.306,87 Div. Meses: 26.306,87

JAN	FEV	MAR	ABR	MAI	JUN
2.192,24	2.192,24	2.192,24	2.192,24	2.192,24	2.192,24
JUL	AGO	SET	OUT	NOV	DEZ
2.192,24	2.192,24	2.192,24	2.192,24	2.192,24	2.192,23

Cronograma de Execução Mensal de Desembolso (Rascunho)

ENTIDADE: PREFEITURA MUNICIPAL DE COCAL DE TELHA

VGR: 999 Não se aplica

VCOD: 000 DEFINIR NA EXECUÇÃO

FGR: 500 Recursos não Vinculados de Impostos

FCOD: 00 Recursos não Vinculados de Impostos

CATEG.: 3 GRUPO: 3

Dotação Inicial: 2.666.306,29 Div. Meses: 2.666.306,29

JAN	FEV	MAR	ABR	MAI	JUN
222.192,19	222.192,19	222.192,19	222.192,19	222.192,19	222.192,19
JUL	AGO	SET	OUT	NOV	DEZ
222.192,19	222.192,19	222.192,19	222.192,19	222.192,19	222.192,20

ENTIDADE: PREFEITURA MUNICIPAL DE COCAL DE TELHA

VGR: 999 Não se aplica

VCOD: 000 DEFINIR NA EXECUÇÃO

FGR: 500 Recursos não Vinculados de Impostos

FCOD: 00 Recursos não Vinculados de Impostos

CATEG.: 4 GRUPO: 4

Dotação Inicial: 538.412,16 Div. Meses: 538.412,16

JAN	FEV	MAR	ABR	MAI	JUN
44.867,68	44.867,68	44.867,68	44.867,68	44.867,68	44.867,68
JUL	AGO	SET	OUT	NOV	DEZ
44.867,68	44.867,68	44.867,68	44.867,68	44.867,68	44.867,68

ENTIDADE: PREFEITURA MUNICIPAL DE COCAL DE TELHA

VGR: 999 Não se aplica

VCOD: 000 DEFINIR NA EXECUÇÃO

FGR: 500 Recursos não Vinculados de Impostos

FCOD: 00 Recursos não Vinculados de Impostos

CATEG.: 4 GRUPO: 6

Dotação Inicial: 452.991,00 Div. Meses: 452.991,00

JAN	FEV	MAR	ABR	MAI	JUN
37.749,25	37.749,25	37.749,25	37.749,25	37.749,25	37.749,25
JUL	AGO	SET	OUT	NOV	DEZ
37.749,25	37.749,25	37.749,25	37.749,25	37.749,25	37.749,25

PREFEITURA MUNICIPAL DE COCAL DE TELHA**Cronograma de Execução Mensal de Desembolso (Rascunho)**

ENTIDADE: PREFEITURA MUNICIPAL DE COCAL DE TELHA

VGR: 999 Não se aplica

VCOD: 000 DEFINIR NA EXECUÇÃO

FGR: 500 Recursos não Vinculados de Impostos

FCOD: 00 Recursos não Vinculados de Impostos

CATEG.: 9 GRUPO: 9

Dotação Inicial: 196.727,52 Div. Meses: 196.727,52

JAN	FEV	MAR	ABR	MAI	JUN
16.393,96	16.393,96	16.393,96	16.393,96	16.393,96	16.393,96
JUL	AGO	SET	OUT	NOV	DEZ
16.393,96	16.393,96	16.393,96	16.393,96	16.393,96	16.393,96

ENTIDADE: PREFEITURA MUNICIPAL DE COCAL DE TELHA

VGR: 999 Não se aplica

VCOD: 000 DEFINIR NA EXECUÇÃO

FGR: 501 Outros Recursos não Vinculados

FCOD: 05 Outros Recursos não Vinculados

CATEG.: 3 GRUPO: 3

Dotação Inicial: 103.540,80 Div. Meses: 103.540,80

JAN	FEV	MAR	ABR	MAI	JUN
8.628,40	8.628,40	8.628,40	8.628,40	8.628,40	8.628,40
JUL	AGO	SET	OUT	NOV	DEZ
8.628,40	8.628,40	8.628,40	8.628,40	8.628,40	8.628,40

ENTIDADE: PREFEITURA MUNICIPAL DE COCAL DE TELHA

VGR: 999 Não se aplica

VCOD: 000 DEFINIR NA EXECUÇÃO

FGR: 501 Outros Recursos não Vinculados

FCOD: 05 Outros Recursos não Vinculados

CATEG.: 4 GRUPO: 4

Dotação Inicial: 25.885,20 Div. Meses: 25.885,20

JAN	FEV	MAR	ABR	MAI	JUN
2.157,10	2.157,10	2.157,10	2.157,10	2.157,10	2.157,10
JUL	AGO	SET	OUT	NOV	DEZ
2.157,10	2.157,10	2.157,10	2.157,10	2.157,10	2.157,10

Cronograma de Execução Mensal de Desembolso (Rascunho)

ENTIDADE: PREFEITURA MUNICIPAL DE COCAL DE TELHA

VGR: 200 Educação - Despesas com MDE

VCOD: 000 DEFINIR NA EXECUÇÃO

FGR: 550 Transferência do Salário-Educação

FCOD: 01 Transferência do Salário-Educação

CATEG.: 3 GRUPO: 3

Dotação Inicial: 116.483,40 Div. Meses: 116.483,40

JAN	FEV	MAR	ABR	MAI	JUN
9.706,95	9.706,95	9.706,95	9.706,95	9.706,95	9.706,95
JUL	AGO	SET	OUT	NOV	DEZ
9.706,95	9.706,95	9.706,95	9.706,95	9.706,95	9.706,95

ENTIDADE: PREFEITURA MUNICIPAL DE COCAL DE TELHA

VGR: 200 Educação - Despesas com MDE

VCOD: 000 DEFINIR NA EXECUÇÃO

FGR: 550 Transferência do Salário-Educação

FCOD: 01 Transferência do Salário-Educação

CATEG.: 4 GRUPO: 4

Dotação Inicial: 33.650,76 Div. Meses: 33.650,76

JAN	FEV	MAR	ABR	MAI	JUN
2.804,23	2.804,23	2.804,23	2.804,23	2.804,23	2.804,23
JUL	AGO	SET	OUT	NOV	DEZ
2.804,23	2.804,23	2.804,23	2.804,23	2.804,23	2.804,23

ENTIDADE: PREFEITURA MUNICIPAL DE COCAL DE TELHA

VGR: 200 Educação - Despesas com MDE

VCOD: 000 DEFINIR NA EXECUÇÃO

FGR: 551 Transferências de Recursos do FNDE referentes ao Programa Dinheiro Dir

FCOD: 01 Transferências de Recursos do FNDE referentes ao Programa Dinheiro Dir

CATEG.: 3 GRUPO: 3

Dotação Inicial: 7.118,43 Div. Meses: 7.118,43

JAN	FEV	MAR	ABR	MAI	JUN
593,20	593,20	593,20	593,20	593,20	593,20
JUL	AGO	SET	OUT	NOV	DEZ
593,20	593,20	593,20	593,20	593,20	593,23

Cronograma de Execução Mensal de Desembolso (Rascunho)

ENTIDADE: PREFEITURA MUNICIPAL DE COCAL DE TELHA

VGR: 999 Não se aplica

VCOD: 000 DEFINIR NA EXECUÇÃO

FGR: 552 Transferências de Recursos do FNDE referentes ao Programa Nacional de

FCOD: 01 Transferências de Recursos do FNDE referentes ao Programa Nacional de

CATEG.: 3 GRUPO: 3

Dotação Inicial: 260.146,26 Div. Meses: 260.146,26

JAN	FEV	MAR	ABR	MAI	JUN
21.678,85	21.678,85	21.678,85	21.678,85	21.678,85	21.678,85
JUL	AGO	SET	OUT	NOV	DEZ
21.678,85	21.678,85	21.678,85	21.678,85	21.678,85	21.678,91

ENTIDADE: PREFEITURA MUNICIPAL DE COCAL DE TELHA

VGR: 200 Educação - Despesas com MDE

VCOD: 000 DEFINIR NA EXECUÇÃO

FGR: 553 Transferências de Recursos do FNDE Referentes ao Programa Nacional de

FCOD: 01 Transferências de Recursos do FNDE Referentes ao Programa Nacional de

CATEG.: 3 GRUPO: 3

Dotação Inicial: 78.949,86 Div. Meses: 78.949,86

JAN	FEV	MAR	ABR	MAI	JUN
6.579,15	6.579,15	6.579,15	6.579,15	6.579,15	6.579,15
JUL	AGO	SET	OUT	NOV	DEZ
6.579,15	6.579,15	6.579,15	6.579,15	6.579,15	6.579,21

ENTIDADE: PREFEITURA MUNICIPAL DE COCAL DE TELHA

VGR: 200 Educação - Despesas com MDE

VCOD: 000 DEFINIR NA EXECUÇÃO

FGR: 569 Outras Transferências de Recursos do FNDE

FCOD: 01 Outras Transferências de Recursos do FNDE

CATEG.: 3 GRUPO: 1

Dotação Inicial: 2.588,52 Div. Meses: 2.588,52

JAN	FEV	MAR	ABR	MAI	JUN
215,71	215,71	215,71	215,71	215,71	215,71
JUL	AGO	SET	OUT	NOV	DEZ
215,71	215,71	215,71	215,71	215,71	215,71

Cronograma de Execução Mensal de Desembolso (Rascunho)

ENTIDADE: PREFEITURA MUNICIPAL DE COCAL DE TELHA

VGR: 200 Educação - Despesas com MDE

VCOD: 000 DEFINIR NA EXECUÇÃO

FGR: 569 Outras Transferências de Recursos do FNDE

FCOD: 01 Outras Transferências de Recursos do FNDE

CATEG.: 3 GRUPO: 3

Dotação Inicial: 7.765,56 Div. Meses: 7.765,56

JAN	FEV	MAR	ABR	MAI	JUN
647,13	647,13	647,13	647,13	647,13	647,13
JUL	AGO	SET	OUT	NOV	DEZ
647,13	647,13	647,13	647,13	647,13	647,13

ENTIDADE: PREFEITURA MUNICIPAL DE COCAL DE TELHA

VGR: 200 Educação - Despesas com MDE

VCOD: 000 DEFINIR NA EXECUÇÃO

FGR: 569 Outras Transferências de Recursos do FNDE

FCOD: 01 Outras Transferências de Recursos do FNDE

CATEG.: 4 GRUPO: 4

Dotação Inicial: 56.947,44 Div. Meses: 56.947,44

JAN	FEV	MAR	ABR	MAI	JUN
4.745,62	4.745,62	4.745,62	4.745,62	4.745,62	4.745,62
JUL	AGO	SET	OUT	NOV	DEZ
4.745,62	4.745,62	4.745,62	4.745,62	4.745,62	4.745,62

ENTIDADE: PREFEITURA MUNICIPAL DE COCAL DE TELHA

VGR: 999 Não se aplica

VCOD: 000 DEFINIR NA EXECUÇÃO

FGR: 575 Outras Transferências de Convênios e Instrumentos Congêneres vinculado

FCOD: 01 Outras Transferências de Convênios e Instrumentos Congêneres vinculado

CATEG.: 3 GRUPO: 3

Dotação Inicial: 64.713,00 Div. Meses: 64.713,00

JAN	FEV	MAR	ABR	MAI	JUN
5.392,75	5.392,75	5.392,75	5.392,75	5.392,75	5.392,75
JUL	AGO	SET	OUT	NOV	DEZ
5.392,75	5.392,75	5.392,75	5.392,75	5.392,75	5.392,75

PREFEITURA MUNICIPAL DE COCAL DE TELHA**Cronograma de Execução Mensal de Desembolso (Rascunho)**

ENTIDADE: PREFEITURA MUNICIPAL DE COCAL DE TELHA

VGR: 999 Não se aplica

VCOD: 000 DEFINIR NA EXECUÇÃO

FGR: 700 Outras Transferências de Convênios ou Instrumentos Congêneres da União

FCOD: 05 Outras Transferências de Convênios ou Instrumentos Congêneres da União

CATEG.: 4 GRUPO: 4

Dotação Inicial: 1.294.260,00 Div. Meses: 1.294.260,00

JAN	FEV	MAR	ABR	MAI	JUN
107.855,00	107.855,00	107.855,00	107.855,00	107.855,00	107.855,00
JUL	AGO	SET	OUT	NOV	DEZ
107.855,00	107.855,00	107.855,00	107.855,00	107.855,00	107.855,00

ENTIDADE: PREFEITURA MUNICIPAL DE COCAL DE TELHA

VGR: 999 Não se aplica

VCOD: 000 DEFINIR NA EXECUÇÃO

FGR: 701 Outras Transferências de Convênios ou Instrumentos Congêneres dos Esta

FCOD: 05 Outras Transferências de Convênios ou Instrumentos Congêneres dos Esta

CATEG.: 3 GRUPO: 3

Dotação Inicial: 85.680,01 Div. Meses: 85.680,01

JAN	FEV	MAR	ABR	MAI	JUN
7.140,00	7.140,00	7.140,00	7.140,00	7.140,00	7.140,00
JUL	AGO	SET	OUT	NOV	DEZ
7.140,00	7.140,00	7.140,00	7.140,00	7.140,00	7.140,01

ENTIDADE: PREFEITURA MUNICIPAL DE COCAL DE TELHA

VGR: 999 Não se aplica

VCOD: 000 DEFINIR NA EXECUÇÃO

FGR: 701 Outras Transferências de Convênios ou Instrumentos Congêneres dos Esta

FCOD: 05 Outras Transferências de Convênios ou Instrumentos Congêneres dos Esta

CATEG.: 4 GRUPO: 4

Dotação Inicial: 511.232,70 Div. Meses: 511.232,70

JAN	FEV	MAR	ABR	MAI	JUN
42.602,72	42.602,72	42.602,72	42.602,72	42.602,72	42.602,72
JUL	AGO	SET	OUT	NOV	DEZ
42.602,72	42.602,72	42.602,72	42.602,72	42.602,72	42.602,78

Cronograma de Execução Mensal de Desembolso (Rascunho)

ENTIDADE: PREFEITURA MUNICIPAL DE COCAL DE TELHA

VGR: 999 Não se aplica

VCOD: 000 DEFINIR NA EXECUÇÃO

FGR: 715 Transferências Destinadas ao Setor Cultural - LC nº 195/2022 – Art. 5º

FCOD: 00 Transferências Destinadas ao Setor Cultural - LC nº 195/2022 – Art. 5º

CATEG.: 3 GRUPO: 3

Dotação Inicial: 100.000,00 Div. Meses: 100.000,00

JAN	FEV	MAR	ABR	MAI	JUN
8.333,33	8.333,33	8.333,33	8.333,33	8.333,33	8.333,33
JUL	AGO	SET	OUT	NOV	DEZ
8.333,33	8.333,33	8.333,33	8.333,33	8.333,33	8.333,37

ENTIDADE: PREFEITURA MUNICIPAL DE COCAL DE TELHA

VGR: 999 Não se aplica

VCOD: 000 DEFINIR NA EXECUÇÃO

FGR: 716 Transferências Destinadas ao Setor cultural - LC nº 195/2022 – Art. 8º

FCOD: 00 Transferências Destinadas ao Setor cultural - LC nº 195/2022 – Art. 8º

CATEG.: 3 GRUPO: 3

Dotação Inicial: 100.000,00 Div. Meses: 100.000,00

JAN	FEV	MAR	ABR	MAI	JUN
8.333,33	8.333,33	8.333,33	8.333,33	8.333,33	8.333,33
JUL	AGO	SET	OUT	NOV	DEZ
8.333,33	8.333,33	8.333,33	8.333,33	8.333,33	8.333,37

ENTIDADE: PREFEITURA MUNICIPAL DE COCAL DE TELHA

VGR: 999 Não se aplica

VCOD: 000 DEFINIR NA EXECUÇÃO

FGR: 720 Transferências da União Referentes às participações na exploração de P

FCOD: 00 Transferências da União Referentes às participações na exploração de P

CATEG.: 3 GRUPO: 1

Dotação Inicial: 53.000,00 Div. Meses: 53.000,00

JAN	FEV	MAR	ABR	MAI	JUN
4.416,67	4.416,67	4.416,67	4.416,67	4.416,67	4.416,67
JUL	AGO	SET	OUT	NOV	DEZ
4.416,67	4.416,67	4.416,67	4.416,67	4.416,67	4.416,63

Cronograma de Execução Mensal de Desembolso (Rascunho)

ENTIDADE: PREFEITURA MUNICIPAL DE COCAL DE TELHA

VGR: 999 Não se aplica

VCOD: 000 DEFINIR NA EXECUÇÃO

FGR: 720 Transferências da União Referentes às participações na exploração de P

FCOD: 00 Transferências da União Referentes às participações na exploração de P

CATEG.: 3 GRUPO: 3

Dotação Inicial: 95.400,00 Div. Meses: 95.400,00

JAN	FEV	MAR	ABR	MAI	JUN
7.950,00	7.950,00	7.950,00	7.950,00	7.950,00	7.950,00
JUL	AGO	SET	OUT	NOV	DEZ
7.950,00	7.950,00	7.950,00	7.950,00	7.950,00	7.950,00

ENTIDADE: PREFEITURA MUNICIPAL DE COCAL DE TELHA

VGR: 999 Não se aplica

VCOD: 000 DEFINIR NA EXECUÇÃO

FGR: 720 Transferências da União Referentes às participações na exploração de P

FCOD: 00 Transferências da União Referentes às participações na exploração de P

CATEG.: 4 GRUPO: 4

Dotação Inicial: 10.600,00 Div. Meses: 10.600,00

JAN	FEV	MAR	ABR	MAI	JUN
883,33	883,33	883,33	883,33	883,33	883,33
JUL	AGO	SET	OUT	NOV	DEZ
883,33	883,33	883,33	883,33	883,33	883,37

ENTIDADE: PREFEITURA MUNICIPAL DE COCAL DE TELHA

VGR: 999 Não se aplica

VCOD: 000 DEFINIR NA EXECUÇÃO

FGR: 750 Recursos da Contribuição de Intervenção no Domínio Econômico - CIDE

FCOD: 05 Recursos da Contribuição de Intervenção no Domínio Econômico - CIDE

CATEG.: 3 GRUPO: 3

Dotação Inicial: 7.118,43 Div. Meses: 7.118,43

JAN	FEV	MAR	ABR	MAI	JUN
593,20	593,20	593,20	593,20	593,20	593,20
JUL	AGO	SET	OUT	NOV	DEZ
593,20	593,20	593,20	593,20	593,20	593,23

PREFEITURA MUNICIPAL DE COCAL DE TELHA**Cronograma de Execução Mensal de Desembolso (Rascunho)**

ENTIDADE: PREFEITURA MUNICIPAL DE COCAL DE TELHA

VGR: 999 Não se aplica

VCOD: 000 DEFINIR NA EXECUÇÃO

FGR: 750 Recursos da Contribuição de Intervenção no Domínio Econômico - CIDE

FCOD: 05 Recursos da Contribuição de Intervenção no Domínio Econômico - CIDE

CATEG.: 4 GRUPO: 4

Dotação Inicial: 25.238,07

Div. Meses: 25.238,07

JAN	FEV	MAR	ABR	MAI	JUN
2.103,17	2.103,17	2.103,17	2.103,17	2.103,17	2.103,17
JUL	AGO	SET	OUT	NOV	DEZ
2.103,17	2.103,17	2.103,17	2.103,17	2.103,17	2.103,20

ENTIDADE: PREFEITURA MUNICIPAL DE COCAL DE TELHA

VGR: 999 Não se aplica

VCOD: 000 DEFINIR NA EXECUÇÃO

FGR: 751 Recursos da Contribuição para o Custeio do Serviço de Iluminação Públi

FCOD: 05 Recursos da Contribuição para o Custeio do Serviço de Iluminação Públi

CATEG.: 3 GRUPO: 3

Dotação Inicial: 258.852,00

Div. Meses: 258.852,00

JAN	FEV	MAR	ABR	MAI	JUN
21.571,00	21.571,00	21.571,00	21.571,00	21.571,00	21.571,00
JUL	AGO	SET	OUT	NOV	DEZ
21.571,00	21.571,00	21.571,00	21.571,00	21.571,00	21.571,00

ENTIDADE: PREFEITURA MUNICIPAL DE COCAL DE TELHA

VGR: 999 Não se aplica

VCOD: 000 DEFINIR NA EXECUÇÃO

FGR: 755 Recursos de Alienação de Bens/Ativos - Administração Direta

FCOD: 05 Recursos de Alienação de Bens/Ativos - Administração Direta

CATEG.: 4 GRUPO: 4

Dotação Inicial: 25.885,20

Div. Meses: 25.885,20

JAN	FEV	MAR	ABR	MAI	JUN
2.157,10	2.157,10	2.157,10	2.157,10	2.157,10	2.157,10
JUL	AGO	SET	OUT	NOV	DEZ
2.157,10	2.157,10	2.157,10	2.157,10	2.157,10	2.157,10

Cronograma de Execução Mensal de Desembolso (Rascunho)

ENTIDADE: RESTOS A PAGAR

VGR: 00

VCOD: 00

FGR: 00

FCOD: 00

CATEG.: GRUPO:

Dotação Inicial: 0,00

Div. Meses: 0,00

JAN 199.501,40	FEV 0,00	MAR 0,00	ABR 0,00	MAI 0,00	JUN 0,00
JUL 0,00	AGO 0,00	SET 0,00	OUT 0,00	NOV 0,00	DEZ 0,00

PREFEITURA MUNICIPAL DE COCAL DE TELHA

I - Previsão de Arrecadação das Receitas Municipais - 2024

RECEITAS	Valor Orçado	BIMESTRES											
		1º		2º		3º		4º		5º		6º	
		Bim	Acum	Bim	Acum	Bim	Acum	Bim	Acum	Bim	Acum	Bim	Acum
RECEITAS CORRENTES.	26.326.038,66	6.003.494,60	6.003.494,60	6.087.489,51	12.090.984,11	6.577.175,27	18.668.159,38	6.665.077,22	25.333.236,60	496.401,22	25.829.637,82	496.400,84	26.326.038,66
IMPOSTOS, TAXAS E CONTRIBUIÇÕES	766.758,42	184.708,44	184.708,44	156.454,28	341.162,72	347.990,65	689.153,37	75.016,77	764.170,14	1.294,32	765.464,46	1.293,96	766.758,42
IMPOSTOS	575.272,60	183.367,83	183.367,83	154.832,70	338.200,53	163.675,29	501.875,82	73.396,78	575.272,60	0,00	575.272,60	0,00	575.272,60
IMPOSTO SOBRE A PROPRIEDADE	64.713,00	45.684,73	45.684,73	5.822,71	51.507,44	8.357,04	59.864,48	4.848,52	64.713,00	0,00	64.713,00	0,00	64.713,00
IMPOSTOS SOBRE TRANSMISSÃO	12.942,60	347,60	347,60	0,00	347,60	12.135,63	12.483,23	459,37	12.942,60	0,00	12.942,60	0,00	12.942,60
IMPOSTO SOBRE A RENDA - RETIDO NA	388.278,00	118.658,66	118.658,66	107.367,21	226.025,87	109.539,41	335.565,28	52.712,72	388.278,00	0,00	388.278,00	0,00	388.278,00
IMPOSTO SOBRE SERVIÇOS DE	109.339,00	18.676,84	18.676,84	41.642,78	60.319,62	33.643,21	93.962,83	15.376,17	109.339,00	0,00	109.339,00	0,00	109.339,00
TAXAS	191.485,82	1.340,61	1.340,61	1.621,58	2.962,19	184.315,36	187.277,55	1.619,99	188.897,54	1.294,32	190.191,86	1.293,96	191.485,82
TAXAS DE INSPEÇÃO, CONTROLE E	1.294,26	46,29	46,29	327,26	373,55	595,04	968,59	325,67	1.294,26	0,00	1.294,26	0,00	1.294,26
TAXAS DE INSPEÇÃO, CONTROLE E	1.294,26	215,72	215,72	215,72	431,44	215,72	647,16	215,72	862,88	215,72	1.078,60	215,66	1.294,26
TAXAS DE INSPEÇÃO, CONTROLE E	1.294,26	215,72	215,72	215,72	431,44	215,72	647,16	215,72	862,88	215,72	1.078,60	215,66	1.294,26
TAXAS DE INSPEÇÃO, CONTROLE E	1.294,26	215,72	215,72	215,72	431,44	215,72	647,16	215,72	862,88	215,72	1.078,60	215,66	1.294,26
TAXAS DE INSPEÇÃO, CONTROLE E	1.294,26	215,72	215,72	215,72	431,44	215,72	647,16	215,72	862,88	215,72	1.078,60	215,66	1.294,26
TAXAS DE INSPEÇÃO, CONTROLE E	1.294,26	215,72	215,72	215,72	431,44	215,72	647,16	215,72	862,88	215,72	1.078,60	215,66	1.294,26
TAXAS PELA PRESTAÇÃO DE	182.426,00	0,00	0,00	0,00	0,00	182.426,00	182.426,00	0,00	182.426,00	0,00	182.426,00	0,00	182.426,00
CONTRIBUIÇÕES	258.852,00	28.285,27	28.285,27	98.229,33	126.514,60	55.531,33	182.045,93	76.806,07	258.852,00	0,00	258.852,00	0,00	258.852,00
CONTRIBUIÇÃO PARA O CUSTEIO DO	258.852,00	28.285,27	28.285,27	98.229,33	126.514,60	55.531,33	182.045,93	76.806,07	258.852,00	0,00	258.852,00	0,00	258.852,00
CONTRIBUIÇÃO PARA O CUSTEIO DO	258.852,00	28.285,27	28.285,27	98.229,33	126.514,60	55.531,33	182.045,93	76.806,07	258.852,00	0,00	258.852,00	0,00	258.852,00
RECEITA PATRIMONIAL	123.627,80	19.957,54	19.957,54	23.840,32	43.797,86	19.957,54	63.755,40	19.957,54	83.712,94	19.957,54	103.670,48	19.957,32	123.627,80
VALORES MOBILIÁRIOS	123.627,80	19.957,54	19.957,54	23.840,32	43.797,86	19.957,54	63.755,40	19.957,54	83.712,94	19.957,54	103.670,48	19.957,32	123.627,80
REMUNERAÇÃO DE DEPÓSITOS	97.742,60	16.290,44	16.290,44	16.290,44	32.580,88	16.290,44	48.871,32	16.290,44	65.161,76	16.290,44	81.452,20	16.290,40	97.742,60
REMUNERAÇÃO DE DEPÓSITOS	2.588,52	431,42	431,42	431,42	862,84	431,42	1.294,26	431,42	1.725,68	431,42	2.157,10	431,42	2.588,52
REMUNERAÇÃO DE DEPÓSITOS	3.882,78	0,00	0,00	3.882,78	3.882,78	0,00	3.882,78	0,00	3.882,78	0,00	3.882,78	0,00	3.882,78
REMUNERAÇÃO DE DEPÓSITOS	2.588,52	431,42	431,42	431,42	862,84	431,42	1.294,26	431,42	1.725,68	431,42	2.157,10	431,42	2.588,52
REMUNERAÇÃO DE DEPÓSITOS	2.588,52	431,42	431,42	431,42	862,84	431,42	1.294,26	431,42	1.725,68	431,42	2.157,10	431,42	2.588,52
REMUNERAÇÃO DE DEPÓSITOS	6.471,30	1.078,54	1.078,54	1.078,54	2.157,08	1.078,54	3.235,62	1.078,54	4.314,16	1.078,54	5.392,70	1.078,60	6.471,30
REMUNERAÇÃO DE DEPÓSITOS	2.588,52	431,42	431,42	431,42	862,84	431,42	1.294,26	431,42	1.725,68	431,42	2.157,10	431,42	2.588,52
REMUNERAÇÃO DE DEPÓSITOS	1.294,26	215,72	215,72	215,72	431,44	215,72	647,16	215,72	862,88	215,72	1.078,60	215,66	1.294,26
REMUNERAÇÃO DE DEPÓSITOS	647,13	107,86	107,86	107,86	215,72	107,86	323,58	107,86	431,44	107,86	539,30	107,83	647,13
REMUNERAÇÃO DE DEPÓSITOS	1.294,26	215,72	215,72	215,72	431,44	215,72	647,16	215,72	862,88	215,72	1.078,60	215,66	1.294,26

PREFEITURA MUNICIPAL DE COCAL DE TELHA

I - Previsão de Arrecadação das Receitas Municipais - 2024

RECEITAS	Valor Orçado	BIMESTRES											
		1º		2º		3º		4º		5º		6º	
		Bim	Acum	Bim	Acum	Bim	Acum	Bim	Acum	Bim	Acum	Bim	Acum
REMUNERAÇÃO DE DEPÓSITOS	1.294,26	215,72	215,72	215,72	431,44	215,72	647,16	215,72	862,88	215,72	1.078,60	215,66	1.294,26
REMUNERAÇÃO DE DEPÓSITOS	647,13	107,86	107,86	107,86	215,72	107,86	323,58	107,86	431,44	107,86	539,30	107,83	647,13
RECEITA DE SERVIÇOS	12.942,60	2.157,10	2.157,10	2.157,10	4.314,20	2.157,10	6.471,30	2.157,10	8.628,40	2.157,10	10.785,50	2.157,10	12.942,60
SERVIÇOS ADMINISTRATIVOS E	12.942,60	2.157,10	2.157,10	2.157,10	4.314,20	2.157,10	6.471,30	2.157,10	8.628,40	2.157,10	10.785,50	2.157,10	12.942,60
SERVIÇOS ADMINISTRATIVOS E	12.942,60	2.157,10	2.157,10	2.157,10	4.314,20	2.157,10	6.471,30	2.157,10	8.628,40	2.157,10	10.785,50	2.157,10	12.942,60
TRANSFERÊNCIAS CORRENTES	25.162.563,58	5.768.170,53	5.768.170,53	5.806.592,76	11.574.763,29	6.151.322,93	17.726.086,22	6.490.924,02	24.217.010,24	472.776,54	24.689.786,78	472.776,80	25.162.563,58
TRANSFERÊNCIAS DA UNIÃO E DE	18.905.204,97	4.350.380,05	4.350.380,05	4.135.307,05	8.485.687,10	4.418.928,66	12.904.615,76	5.119.748,87	18.024.364,63	440.420,04	18.464.784,67	440.420,30	18.905.204,97
COTA-PARTE DO FUNDO DE	10.354.080,00	2.933.565,06	2.933.565,06	2.327.375,62	5.260.940,68	2.533.335,67	7.794.276,35	2.559.803,65	10.354.080,00	0,00	10.354.080,00	0,00	10.354.080,00
COTA-PARTE DO FUNDO DE	1.061.118,68	0,00	0,00	0,00	0,00	0,00	0,00	1.061.118,68	1.061.118,68	0,00	1.061.118,68	0,00	1.061.118,68
COTA-PARTE DO IMPOSTO SOBRE A	1.690,49	0,00	0,00	76,13	76,13	195,95	272,08	1.418,41	1.690,49	0,00	1.690,49	0,00	1.690,49
COTA-PARTE DA COMPENSAÇÃO	19.323,80	19.323,80	19.323,80	0,00	19.323,80	0,00	19.323,80	0,00	19.323,80	0,00	19.323,80	0,00	19.323,80
COTA-PARTE DO FUNDO ESPECIAL DO	159.000,00	26.500,00	26.500,00	26.500,00	53.000,00	26.500,00	79.500,00	26.500,00	106.000,00	26.500,00	132.500,00	26.500,00	159.000,00
OUTRAS TRANSFERÊNCIAS	12.942,60	2.157,10	2.157,10	2.157,10	4.314,20	2.157,10	6.471,30	2.157,10	8.628,40	2.157,10	10.785,50	2.157,10	12.942,60
TRANSFERÊNCIAS DE RECURSOS DO	1.510.712,00	215.816,00	215.816,00	431.632,00	647.448,00	431.632,00	1.079.080,00	431.632,00	1.510.712,00	0,00	1.510.712,00	0,00	1.510.712,00
TRANSFERÊNCIAS DE RECURSOS DO	388.278,00	64.713,00	64.713,00	64.713,00	129.426,00	64.713,00	194.139,00	64.713,00	258.852,00	64.713,00	323.565,00	64.713,00	388.278,00
TRANSF. DE RECUR. DO BLOCO DE	100.000,00	16.666,66	16.666,66	16.666,66	33.333,32	16.666,66	49.999,98	16.666,66	66.666,64	16.666,66	83.333,30	16.666,70	100.000,00
TRANSFERÊNCIAS DE RECURSOS DO	5.798,20	966,36	966,36	966,36	1.932,72	966,36	2.899,08	966,36	3.865,44	966,36	4.831,80	966,40	5.798,20
TRANSFERÊNCIAS DE RECURSOS DO	51.770,40	8.628,40	8.628,40	8.628,40	17.256,80	8.628,40	25.885,20	8.628,40	34.513,60	8.628,40	43.142,00	8.628,40	51.770,40
TRANSFERÊNCIAS DE RECURSOS DO	1.294.260,00	215.710,00	215.710,00	215.710,00	431.420,00	215.710,00	647.130,00	215.710,00	862.840,00	215.710,00	1.078.550,00	215.710,00	1.294.260,00
TRANSFERÊNCIAS	148.839,90	24.442,02	24.442,02	0,00	24.442,02	70.470,93	94.912,95	53.926,95	148.839,90	0,00	148.839,90	0,00	148.839,90
TRANSFERÊNCIAS DIRETAS DO FNDE	6.471,30	1.078,54	1.078,54	1.078,54	2.157,08	1.078,54	3.235,62	1.078,54	4.314,16	1.078,54	5.392,70	1.078,60	6.471,30
TRANSFERÊNCIAS REFERENTES AO	258.852,00	27.375,97	27.375,97	39.196,41	66.572,38	148.712,61	215.284,99	43.567,01	258.852,00	0,00	258.852,00	0,00	258.852,00
TRANSFERÊNCIAS REFERENTES AO	77.655,60	0,00	0,00	63.124,35	63.124,35	9.819,34	72.943,69	4.711,91	77.655,60	0,00	77.655,60	0,00	77.655,60
OUTRAS TRANSFERÊNCIAS DIRETAS	64.713,00	0,00	0,00	16.959,01	16.959,01	45.240,63	62.199,64	2.513,36	64.713,00	0,00	64.713,00	0,00	64.713,00
TRANSFERÊNCIAS DE RECURSOS DE	1.294.260,00	506.275,97	506.275,97	248.801,56	755.077,53	239.066,91	994.144,44	300.115,56	1.294.260,00	0,00	1.294.260,00	0,00	1.294.260,00
TRANSFERÊNCIAS DE RECURSOS DE	630.170,00	0,00	0,00	374.860,05	374.860,05	255.309,95	630.170,00	0,00	630.170,00	0,00	630.170,00	0,00	630.170,00
TRANSFERÊNCIAS DE RECURSOS DE	129.426,00	53.370,19	53.370,19	0,00	53.370,19	24.820,46	78.190,65	51.235,35	129.426,00	0,00	129.426,00	0,00	129.426,00
TRANSFERÊNCIAS DE RECURSOS DE	424.000,00	70.666,66	70.666,66	70.666,66	141.333,32	70.666,66	211.999,98	70.666,66	282.666,64	70.666,66	353.333,30	70.666,70	424.000,00
TRANSFERÊNCIAS DE RECURSOS DO	711.843,00	129.791,00	129.791,00	192.861,88	322.652,88	219.904,17	542.557,05	169.285,95	711.843,00	0,00	711.843,00	0,00	711.843,00

PREFEITURA MUNICIPAL DE COCAL DE TELHA

I - Previsão de Arrecadação das Receitas Municipais - 2024

RECEITAS	Valor Orçado	BIMESTRES											
		1º		2º		3º		4º		5º		6º	
		Bim	Acum	Bim	Acum	Bim	Acum	Bim	Acum	Bim	Acum	Bim	Acum
TRANSF. DE RECUR. DA UNIÃO E DE	100.000,00	16.666,66	16.666,66	16.666,66	33.333,32	16.666,66	49.999,98	16.666,66	66.666,64	16.666,66	83.333,30	16.666,70	100.000,00
TRANSF. DE RECUR. DA UNIÃO E DE	100.000,00	16.666,66	16.666,66	16.666,66	33.333,32	16.666,66	49.999,98	16.666,66	66.666,64	16.666,66	83.333,30	16.666,70	100.000,00
TRANSFERÊNCIAS DOS ESTADOS E	927.466,61	114.039,03	114.039,03	226.877,02	340.916,05	349.607,97	690.524,02	215.371,59	905.895,61	10.785,50	916.681,11	10.785,50	927.466,61
COTA-PARTE DO ICMS - PRINCIPAL	541.130,00	86.696,24	86.696,24	42.879,06	129.575,30	268.934,24	398.509,54	142.620,46	541.130,00	0,00	541.130,00	0,00	541.130,00
COTA-PARTE DO IPVA - PRINCIPAL	129.426,00	13.195,46	13.195,46	95.177,91	108.373,37	18.953,23	127.326,60	2.099,40	129.426,00	0,00	129.426,00	0,00	129.426,00
COTA-PARTE DO IPI - MUNICÍPIOS -	647,13	152,70	152,70	162,84	315,54	169,76	485,30	161,83	647,13	0,00	647,13	0,00	647,13
COTA-PARTE DA CONTRIBUIÇÃO DE	32.356,50	3.209,13	3.209,13	29.147,37	32.356,50	0,00	32.356,50	0,00	32.356,50	0,00	32.356,50	0,00	32.356,50
TRANSFERÊNCIAS DE CONVÊNIOS	64.713,00	10.785,50	10.785,50	10.785,50	21.571,00	10.785,50	32.356,50	10.785,50	43.142,00	10.785,50	53.927,50	10.785,50	64.713,00
TRANSFERÊNCIAS DE ESTADOS	34.945,02	0,00	0,00	2.005,86	2.005,86	320,38	2.326,24	32.618,78	34.945,02	0,00	34.945,02	0,00	34.945,02
OUTRAS TRANSFERÊNCIAS DOS	124.248,96	0,00	0,00	46.718,48	46.718,48	50.444,86	97.163,34	27.085,62	124.248,96	0,00	124.248,96	0,00	124.248,96
TRANSFERÊNCIAS DE OUTRAS	5.200.466,00	1.282.180,45	1.282.180,45	1.422.837,69	2.705.018,14	1.361.215,30	4.066.233,44	1.134.232,56	5.200.466,00	0,00	5.200.466,00	0,00	5.200.466,00
TRANSFERÊNCIAS DE RECURSOS DO	5.200.466,00	1.282.180,45	1.282.180,45	1.422.837,69	2.705.018,14	1.361.215,30	4.066.233,44	1.134.232,56	5.200.466,00	0,00	5.200.466,00	0,00	5.200.466,00
DEMAIS TRANSFERÊNCIAS	129.426,00	21.571,00	21.571,00	21.571,00	43.142,00	21.571,00	64.713,00	21.571,00	86.284,00	21.571,00	107.855,00	21.571,00	129.426,00
OUTRAS TRANSFERÊNCIAS	129.426,00	21.571,00	21.571,00	21.571,00	43.142,00	21.571,00	64.713,00	21.571,00	86.284,00	21.571,00	107.855,00	21.571,00	129.426,00
OUTRAS RECEITAS CORRENTES	1.294,26	215,72	215,72	215,72	431,44	215,72	647,16	215,72	862,88	215,72	1.078,60	215,66	1.294,26
INDENIZAÇÕES, RESTITUIÇÕES E	1.294,26	215,72	215,72	215,72	431,44	215,72	647,16	215,72	862,88	215,72	1.078,60	215,66	1.294,26
OUTRAS RESTITUIÇÕES - PRINCIPAL	1.294,26	215,72	215,72	215,72	431,44	215,72	647,16	215,72	862,88	215,72	1.078,60	215,66	1.294,26
RECEITAS DE CAPITAL	2.111.196,91	351.866,16	351.866,16	351.866,16	703.732,32	351.866,16	1.055.598,48	351.866,16	1.407.464,64	351.866,16	1.759.330,80	351.866,11	2.111.196,91
ALIENAÇÃO DE BENS	25.885,20	4.314,20	4.314,20	4.314,20	8.628,40	4.314,20	12.942,60	4.314,20	17.256,80	4.314,20	21.571,00	4.314,20	25.885,20
ALIENAÇÃO DE BENS IMÓVEIS	25.885,20	4.314,20	4.314,20	4.314,20	8.628,40	4.314,20	12.942,60	4.314,20	17.256,80	4.314,20	21.571,00	4.314,20	25.885,20
ALIENAÇÃO DE BENS IMÓVEIS -	25.885,20	4.314,20	4.314,20	4.314,20	8.628,40	4.314,20	12.942,60	4.314,20	17.256,80	4.314,20	21.571,00	4.314,20	25.885,20
TRANSFERÊNCIAS DE CAPITAL	2.085.311,71	347.551,96	347.551,96	347.551,96	695.103,92	347.551,96	1.042.655,88	347.551,96	1.390.207,84	347.551,96	1.737.759,80	347.551,91	2.085.311,71
TRANSFERÊNCIAS DA UNIÃO E DE	1.488.399,00	248.066,50	248.066,50	248.066,50	496.133,00	248.066,50	744.199,50	248.066,50	992.266,00	248.066,50	1.240.332,50	248.066,50	1.488.399,00
TRANSFERÊNCIAS DE RECURSOS DO	129.426,00	21.571,00	21.571,00	21.571,00	43.142,00	21.571,00	64.713,00	21.571,00	86.284,00	21.571,00	107.855,00	21.571,00	129.426,00
TRANSFERÊNCIAS DE RECURSOS DO	64.713,00	10.785,50	10.785,50	10.785,50	21.571,00	10.785,50	32.356,50	10.785,50	43.142,00	10.785,50	53.927,50	10.785,50	64.713,00
OUTRAS TRANSFERÊNCIAS DE	1.294.260,00	215.710,00	215.710,00	215.710,00	431.420,00	215.710,00	647.130,00	215.710,00	862.840,00	215.710,00	1.078.550,00	215.710,00	1.294.260,00
TRANSFERÊNCIAS DOS ESTADOS E	596.912,71	99.485,46	99.485,46	99.485,46	198.970,92	99.485,46	298.456,38	99.485,46	397.941,84	99.485,46	497.427,30	99.485,41	596.912,71
OUTRAS TRANSFERÊNCIAS DE	596.912,71	99.485,46	99.485,46	99.485,46	198.970,92	99.485,46	298.456,38	99.485,46	397.941,84	99.485,46	497.427,30	99.485,41	596.912,71
(R) DEDUÇÕES DA RECEITA	-2.205.394,73	-671.676,75	-671.676,75	-505.771,28	-1.177.448,03	-580.039,14	-1.757.487,17	-447.907,56	-2.205.394,73	0,00	-2.205.394,73	0,00	-2.205.394,73
(R) DEDUÇÕES DO FUNDEB	-2.205.394,73	-671.676,75	-671.676,75	-505.771,28	-1.177.448,03	-580.039,14	-1.757.487,17	-447.907,56	-2.205.394,73	0,00	-2.205.394,73	0,00	-2.205.394,73

PREFEITURA MUNICIPAL DE COCAL DE TELHA

I - Previsão de Arrecadação das Receitas Municipais - 2024

RECEITAS	Valor Orçado	BIMESTRES											
		1º		2º		3º		4º		5º		6º	
		Bim	Acum	Bim	Acum	Bim	Acum	Bim	Acum	Bim	Acum	Bim	Acum
(R) DEDUÇÕES DO FUNDEB	-2.205.394,73	-671.676,75	-671.676,75	-505.771,28	-1.177.448,03	-580.039,14	-1.757.487,17	-447.907,56	-2.205.394,73	0,00	-2.205.394,73	0,00	-2.205.394,73
COTA-PARTE DO FUNDO DE	-2.070.816,00	-630.689,34	-630.689,34	-474.907,85	-1.105.597,19	-544.643,70	-1.650.240,89	-420.575,11	-2.070.816,00	0,00	-2.070.816,00	0,00	-2.070.816,00
COTA-PARTE DO IMPOSTO SOBRE A	-338,10	-102,98	-102,98	-77,54	-180,52	-88,92	-269,44	-68,66	-338,10	0,00	-338,10	0,00	-338,10
COTA-PARTE DO ICMS - PRINCIPAL	-108.226,00	-32.961,40	-32.961,40	-24.819,86	-57.781,26	-28.464,44	-86.245,70	-21.980,30	-108.226,00	0,00	-108.226,00	0,00	-108.226,00
COTA-PARTE DO IPVA - PRINCIPAL	-25.885,20	-7.883,61	-7.883,61	-5.936,35	-13.819,96	-6.808,04	-20.628,00	-5.257,20	-25.885,20	0,00	-25.885,20	0,00	-25.885,20
COTA-PARTE DO IPI - MUNICÍPIOS -	-129,43	-39,42	-39,42	-29,68	-69,10	-34,04	-103,14	-26,29	-129,43	0,00	-129,43	0,00	-129,43
TOTAL RECEITAS	26.231.840,84	5.683.684,01	5.683.684,01	5.933.584,39	11.617.268,40	6.349.002,29	17.966.270,69	6.569.035,82	24.535.306,51	848.267,38	25.383.573,89	848.266,95	26.231.840,84