



Prefeitura Municipal de Teresina  
Secretaria Municipal de Finanças



bmMBFisfJ

Nota Fiscal de Serviços Eletrônica  
NFSe - Prestador

DADOS DA NFSe

Data e hora de emissão 27/10/2025 17:17:04  
Competência 10/2025  
Número / Série 896 / U

A autenticidade desta NFSe pode ser verificada pela leitura deste código QR ou pela consulta do Código de Verificação de Autenticidade acima no portal da NFSe.

EMITENTE PRESTADOR DO SERVIÇO

CPF / CNPJ / NIF 15.747.692/0001-03  
Nome / Nome Empresarial PAVCON CONSTRUTORA LTDA  
Endereço RUA DESEMBARGADOR ADALBERTO CORREIA LIMA 1583 PLANALTO

Inscrição Municipal 649507-9  
Telefone (86) 9975-5215  
E-mail CONTATO@MENDONCACONTABIL.COM  
Município TERESINA / PI BRASIL  
CEP 64050-260

TOMADOR DO SERVIÇO

CPF / CNPJ / NIF 11.694.167/0001-16  
Nome / Nome Empresarial FUNDO MUNICIPAL DE SAUDE  
Endereço --

Inscrição Municipal -  
Telefone -  
E-mail -  
Município PEDRO II / PI BRASIL  
CEP 64255-000

SERVIÇO PRESTADO

CNAE / CBO 4120-4/00-01 - CONSTRUCAO DE EDIFICIOS (OBRAS NOVAS)

Serviço 07.02 - EXECUCAO, POR ADMINISTRACAO, EMPREITADA OU SUBEMPREITADA, DE OBRAS DE CONSTRUCAO CIVIL, HIDRAULICA OU ELETRICA E DE OUTRAS  
Local da prestação do serviço PEDRO II / PI  
País da prestação do serviço BRASIL

DESCRIÇÃO DO SERVIÇO PRESTADO

NOTA FISCAL REFERENTE AOS SERVIÇOS NA UBS REFORMA DA ESF IRENE OLIVEIRA MATIAS, NO MUNICIPIO DE PEDRO II, DE ACORDO COM O CONTRATO 003/2024.

DADOS BANCARIOS  
BANCO DO BRASIL  
AGENCIA: 3285-9  
CONTA: 60.647-2  
PAVCON CONSTRUTORA

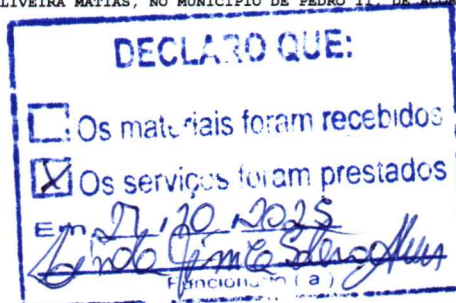

TRIBUTAÇÃO MUNICIPAL

Exigibilidade do ISSQN Não Incidente  
Município da Incidência do ISSQN PEDRO II - PI  
Responsável pelo recolhimento do ISSQN TOMADOR DO SERVIÇO  
Retenção do ISSQN RETIDO  
Situação do prestador do serviço perante o Simples Nacional NÃO OPTANTE  
Regime especial de tributação do ISSQN -

CÁLCULO DO ISSQN

Valor total da NFSe (R\$)	Total das deduções (R\$)	Desc. incondicionado (R\$)	Base de cálculo do ISSQN (R\$)	Alíq. (%)	Valor do ISSQN (R\$)
337.743,38	135.097,35	0,00	202.646,03	3,000000	6.079,38

RETENÇÕES

ISSQN (R\$)	IRRF (R\$)	PIS (R\$)	COFINS (R\$)	INSS (R\$)	CSLL (R\$)	Outras retenções (R\$)
6.079,38	4.052,92	0,00	0,00	0,00	0,00	0,00

VALOR TOTAL

Base de cálculo do ISSQN (R\$)	Retenções (R\$)	Desc. incondicionado (R\$)	Desc. condicionado (R\$)	Valor Líquido da NFSe (R\$)
202.646,03	10.132,30	0,00	0,00	327.611,08

INFORMAÇÕES COMPLEMENTARES

Regra especial de tributação do prestador de serviço: TRIBUTAÇÃO NÃO INCIDENTE



## Boletim de Medições

<b>Contrato</b>	CTPS/1350	<b>Total do contrato</b>	337.743,38
<b>Obra</b>	237 - FT/OE - ESF IRENE OLIVEIRA MATIAS - POVOADO CAPELINHA - PEDRO II/PI	<b>Total da obra</b>	337.743,38
<b>Unidade construtiva</b>	2 - ORÇAMENTO CONTRATO	<b>Cliente</b>	2 - PREFEITURA MUNICIPAL DE PEDRO II
<b>Número da medição</b>	1	<b>Data da medição</b>	27/10/2025
<b>Data de vencimento</b>	31/12/2025		

Referência	Descrição	Un.	Ad.	Quantidades				Valores		
				Contratada	Acum. anterior	Medida	%Exe.	Preço unitário	Acum. anterior	Medição
00.001	ADMINISTRAÇÃO DA OBRA									
00.001.000.001	ENGENHEIRO CIVIL DE OBRA JUNIOR COM ENCARGOS COMPLEMENTARES	mes		0,1000	0,0000	0,1000	100,00	24.828,5096	0,00	2.482,85
00.001.000.002	ENCARREGADO GERAL DE OBRAS COM ENCARGOS COMPLEMENTARES	mes		2,0000	0,0000	2,0000	100,00	6.822,3026	0,00	13.644,61
00.001.000.003	APONTADOR OU APROPRIADOR COM ENCARGOS COMPLEMENTARES	mes		1,8000	0,0000	1,8000	100,00	4.467,9666	0,00	8.042,34
00.002	SERVIÇOS PRELIMINARES									
00.002.001	PLACAS									
00.002.001.001	FORNECIMENTO E INSTALAÇÃO DE PLACA DE OBRA COM CHAPA GALVANIZADA E ESTRUTURA DE MADEIRA. AF_03/2022_PS	m²		3,5000	0,0000	3,5000	100,00	506,6002	0,00	1.773,10
00.002.002	LIMPEZA DO TERRENO									
00.002.002.001	CAPINA E LIMPEZA MANUAL DE TERRENO	m²		655,0000	0,0000	655,0000	100,00	3,6206	0,00	2.371,49
00.003	LOCAÇÃO DE EQUIPAMENTOS									
00.003.000.001	MARTELETE OU ROMPEDOR PNEUMÁTICO MANUAL, 28 KG, COM SILENCIADOR - DEPRECIAÇÃO. AF_07/2016	h		200,0000	0,0000	200,0000	100,00	1,6942	0,00	338,84
00.003.000.002	LOCAÇÃO DE ANDAIME METALICO TUBULAR TIPO TORRE	m/mes		100,0000	0,0000	100,0000	100,00	33,6518	0,00	3.365,18
00.003.000.003	CAMINHÃO BASCULANTE 10 M3, TRUCADO CABINE SIMPLES, PESO BRUTO TOTAL 23.000 KG, CARGA ÚTIL MÁXIMA 15.935 KG, DISTÂNCIA ENTRE EIXOS 4, 80 M, POTÊNCIA 230	chp		4,0000	0,0000	4,0000	100,00	290,5682	0,00	1.162,27
00.003.000.004	BETONEIRA CAPACIDADE NOMINAL 400 L, CAPACIDADE DE MISTURA 310 L, MOTOR A DIESEL POTÊNCIA 5,0 CV, SEM CARREGADOR - MATERIAIS NA OPERAÇÃO. AF_05/2023	h		200,0000	0,0000	200,0000	100,00	4,5924	0,00	918,48
00.004	DEMOLIÇÕES E RETIRADAS									
00.004.000.001	Demolição de reboco	m²		42,0000	0,0000	42,0000	100,00	10,0448	0,00	421,88
00.004.000.002	REMOÇÃO DE LUMINÁRIAS, DE FORMA MANUAL, SEM REAPROVEITAMENTO. AF_09/2023	un		4,0000	0,0000	4,0000	100,00	1,9694	0,00	7,88
00.004.000.003	REMOÇÃO DE INTERRUPTORES/ TOMADAS ELÉTRICAS, DE FORMA MANUAL, SEM REAPROVEITAMENTO. AF_09/2023	un		48,0000	0,0000	48,0000	100,00	0,7224	0,00	34,68
00.004.000.004	REMOÇÃO DE PORTAS, DE FORMA MANUAL, SEM REAPROVEITAMENTO. AF_09/2023	m²		3,0000	0,0000	3,0000	100,00	10,5092	0,00	31,53



## Boletim de Medições

<b>Contrato</b>	CTPS/1350	<b>Total do contrato</b>	337.743,38
<b>Obra</b>	237 - FT/OE - ESF IRENE OLIVEIRA MATIAS - POVOADO CAPELINHA - PEDRO II/PI	<b>Total da obra</b>	337.743,38
<b>Unidade construtiva</b>	2 - ORÇAMENTO CONTRATO	<b>Cliente</b>	2 - PREFEITURA MUNICIPAL DE PEDRO II
<b>Número da medição</b>	1	<b>Data da medição</b>	27/10/2025
<b>Data de vencimento</b>	31/12/2025		

00.004.000.005	DEMOLIÇÃO DE ALVENARIA DE TIJOLOS S/ REAPROVEITAMENTO	m³		2,0000	0,0000	2,0000	100,00	75,0866	0,00	150,17
00.004.000.006	DEMOLIÇÃO DE REVESTIMENTO C/ ARGAMASSA	m²		192,0000	0,0000	192,0000	100,00	12,5044	0,00	2.400,84
00.004.000.007	Retirada e reassentamento de telha cerâmica tipo canal, 1ª qualid, cor clara, Itabaianinha ou similar	m²		88,0000	0,0000	88,0000	100,00	46,1992	0,00	4.065,53
00.004.000.008	TRANSPORTE HORIZONTAL COM JERICA DE 60 L, DE MASSA/ GRANEL (UNIDADE: M3XKM). AF_07/2019	m3 xk m		2,0000	0,0000	2,0000	100,00	1.617,7374	0,00	3.235,47
00.005	COBERTURA									
00.005.000.001	RETELHAMENTO C/ TELHA CERÂMICA ATE 20% NOVA	m²		365,5400	0,0000	365,5400	100,00	61,1718	0,00	22.360,74
00.005.000.002	CALHA EM CHAPA DE AÇO GALVANIZADO NÚMERO 24, DESENVOLVIMENTO DE 100 CM, INCLUSO TRANSPORTE VERTICAL. AF_07/2019	m		30,0000	0,0000	30,0000	100,00	187,3252	0,00	5.619,76
00.006	RECUPERAÇÃO E IMPERMEABILIZAÇÃO DE ALVENARIA EXTERNA									
00.006.000.001	IMPERMEABILIZAÇÃO DE SUPERFÍCIE COM ARGAMASSA POLIMÉRICA / MEMBRANA ACRÍLICA, 4 DEMÃOS, REFORÇADA COM VÉU DE POLIÉSTER (MAV). AF_09/2023	m²		98,0000	0,0000	98,0000	100,00	81,7172	0,00	8.008,29
00.007	REVESTIMENTOS ARGAMASSADOS									
00.007.000.001	CHAPISCO C/ ARGAMASSA DE CIMENTO E AREIA S/ PENEIRAR TRAÇO 1:3 ESP= 5 mm P/ TETO	m²		180,0000	0,0000	180,0000	100,00	17,0796	0,00	3.074,33
00.007.000.002	EMBOÇO C/ ARGAMASSA DE CIMENTO E AREIA PENEIRADA, TRAÇO 1:3	m²		180,0000	0,0000	180,0000	100,00	54,9110	0,00	9.883,98
00.007.000.003	REBOCO C/ ARGAMASSA DE CAL EM PASTA E AREIA PENEIRADA TRAÇO 1:1.5 ESP=5 mm P/ TETO	m²		180,0000	0,0000	180,0000	100,00	36,7478	0,00	6.614,60
00.008	PISOS									
00.008.000.001	REVESTIMENTO CERÂMICO PARA PAREDES INTERNAS COM PLACAS TIPO ESMALTADA DE DIMENSÕES 60X60 CM APLICADAS NA ALTURA INTEIRA DAS PAREDES. AF_02/2023_PE	m²		367,9402	0,0000	367,9402	100,00	110,8282	0,00	40.778,15
00.008.000.002	SOLEIRA EM GRANITO, LARGURA 15 CM, ESPESSURA 2,0 CM. AF_09/2020	m		19,0000	0,0000	19,0000	100,00	134,9426	0,00	2.563,91
00.009	ESQUADRIAS E METAIS									
00.009.000.001	FNDE 434 PM4 - KIT DE PORTA DE MADEIRA FRISADA, SEMI-OCA (LEVE OU MÉDIA), PADRÃO MÉDIO, 80X210CM, ESPESSURA DE 3,5CM, ITENS INCLUSOS : DOBRADIÇAS, MONT	un		3,0000	0,0000	3,0000	100,00	1.231,7436	0,00	3.695,23
00.010	INSTALAÇÕES ELÉTRICAS									



## Boletim de Medições

<b>Contrato</b>	CTPS/1350	<b>Total do contrato</b>	337.743,38
<b>Obra</b>	237 - FT/OE - ESF IRENE OLIVEIRA MATIAS - POVOADO CAPELINHA - PEDRO II/PI	<b>Total da obra</b>	337.743,38
<b>Unidade construtiva</b>	2 - ORÇAMENTO CONTRATO	<b>Cliente</b>	2 - PREFEITURA MUNICIPAL DE PEDRO II
<b>Número da medição</b>	1	<b>Data da medição</b>	27/10/2025
<b>Data de vencimento</b>	31/12/2025		

00.010.000.001	CABO DE COBRE FLEXÍVEL ISOLADO, 2,5 MM², ANTI-CHAMA 0,6/1,0 KV, PARA CIRCUITOS TERMINAIS - FORNECIMENTO E INSTALAÇÃO. AF_03/2023	m		800,0000	0,0000	800,0000	100,00	5,6932	0,00	4.554,56
00.010.000.002	CABO DE COBRE FLEXÍVEL ISOLADO, 1,5 MM², ANTI-CHAMA 0,6/1,0 KV, PARA CIRCUITOS TERMINAIS - FORNECIMENTO E INSTALAÇÃO. AF_03/2023	m		400,0000	0,0000	400,0000	100,00	4,1968	0,00	1.678,72
00.010.000.003	TOMADA MÉDIA DE EMBUTIR (2 MÓDULOS), 2P+ T 10 A, INCLUINDO SUPORTE E PLACA - FORNECIMENTO E INSTALAÇÃO. AF_03/2023	un		36,0000	0,0000	36,0000	100,00	64,5430	0,00	2.323,55
00.010.000.004	INTERRUPTOR BIPOLAR (1 MÓDULO), 10A/250V, INCLUINDO SUPORTE E PLACA - FORNECIMENTO E INSTALAÇÃO. AF_03/2023	un		12,0000	0,0000	12,0000	100,00	57,9898	0,00	695,88
00.010.000.005	LUMINÁRIA TIPO SPOT, DE SOBREPOR, COM 1 LÂMPADA LED PAR20 - FORNECIMENTO E INSTALAÇÃO. AF_09/2024	un		32,0000	0,0000	32,0000	100,00	24,3982	0,00	780,74
00.010.000.006	TOMADA 2 POLOS MAIS TERRA 20A 250V	un		12,0000	0,0000	12,0000	100,00	26,8664	0,00	322,40
00.011	INSTALAÇÕES HIDROSSANITÁRIAS									
00.011.000.001	Torneira para lavatório, de mesa, cromada, bica alta, ref.: Flex Plus, 1198 C21, da DECA ou similar, inclusive furo para instalação em bancada	un		4,0000	0,0000	4,0000	100,00	358,8436	0,00	1.435,37
00.011.000.002	TOALHEIRO PLASTICO TIPO DISPENSER PARA PAPEL TOALHA INTERFOLHADO, FORNECIMENTO E INSTALAÇÃO	un		4,0000	0,0000	4,0000	100,00	56,8030	0,00	227,21
00.011.000.003	SABONETEIRA PLÁSTICA TIPO DISPENSER DE PAREDE PARA SABONETE LÍQUIDO, FORNECIMENTO E INSTALAÇÃO	un		4,0000	0,0000	4,0000	100,00	54,5756	0,00	218,30
00.011.000.004	MANOPLA E CANOPLA CROMADA - FORNECIMENTO E INSTALAÇÃO. AF_01/2020	un		2,0000	0,0000	2,0000	100,00	46,1992	0,00	92,40
00.011.000.005	TE, PVC, SOLDÁVEL, DN 32MM, INSTALADO EM RAMAL DE DISTRIBUIÇÃO DE ÁGUA - FORNECIMENTO E INSTALAÇÃO. AF_06/2022	un		20,0000	0,0000	20,0000	100,00	18,1288	0,00	362,58
00.011.000.006	JOELHO 90 GRAUS, PVC, SOLDÁVEL, DN 25MM, INSTALADO EM DRENO DE AR-CONDICIONADO - FORNECIMENTO E INSTALAÇÃO. AF_08/2022	un		30,0000	0,0000	30,0000	100,00	7,8518	0,00	235,55
00.011.000.007	REGISTRO DE PRESSÃO BRUTO, LATÃO, ROSCÁVEL, 1/2", COM ACABAMENTO E CANOPLA CROMADOS - FORNECIMENTO E INSTALAÇÃO. AF_08/2021	un		2,0000	0,0000	2,0000	100,00	104,3438	0,00	208,69



## Boletim de Medições

<b>Contrato</b>	CTPS/1350	<b>Total do contrato</b>	337.743,38
<b>Obra</b>	237 - FT/OE - ESF IRENE OLIVEIRA MATIAS - POVOADO CAPELINHA - PEDRO II/PI	<b>Total da obra</b>	337.743,38
<b>Unidade construtiva</b>	2 - ORÇAMENTO CONTRATO	<b>Cliente</b>	2 - PREFEITURA MUNICIPAL DE PEDRO II
<b>Número da medição</b>	1	<b>Data da medição</b>	27/10/2025
<b>Data de vencimento</b>	31/12/2025		

00.011.000.008	TUBO DE PVC BRANCO PARA REDE COLETORA DE ESGOTO CONDOMINIAL DE PAREDE MACIÇA, DN 100 MM, JUNTA ELÁSTICA - FORNECIMENTO E ASSENTAMENTO. AF_01/2021	m		96,0000	0,0000	96,0000	100,00	18,8770	0,00	1.812,19
00.011.000.009	TUBO, PVC, SOLDÁVEL, DE 25MM, INSTALADO EM RAMAL OU SUB-RAMAL DE ÁGUA - FORNECIMENTO E INSTALAÇÃO. AF_06/2022	m		60,0000	0,0000	60,0000	100,00	25,0174	0,00	1.501,04
00.011.000.010	TUBO PVC, SERIE NORMAL, ESGOTO PREDIAL, DN 50 MM, FORNECIDO E INSTALADO EM RAMAL DE DESCARGA OU RAMAL DE ESGOTO SANITÁRIO. AF_08/2022	m		48,0000	0,0000	48,0000	100,00	27,3050	0,00	1.310,64
00.011.000.011	ENGATE PLÁSTICO ( INSTALADO)	un		4,0000	0,0000	4,0000	100,00	13,5536	0,00	54,21
00.011.000.012	SIFAO PLASTICO TIPO COPO PARA PIA OU LAVATORIO, 1 X 1.1/2 "	un		4,0000	0,0000	4,0000	100,00	18,0428	0,00	72,17
00.012	LOUÇAS E METAIS									
00.012.000.001	VASO SANITARIO SIFONADO CONVENCIONAL COM LOUÇA BRANCA, INCLUSO CONJUNTO DE LIGAÇÃO PARA BACIA SANITÁRIA AJUSTÁVEL - FORNECIMENTO E INSTALAÇÃO. AF_01/2	un		2,0000	0,0000	2,0000	100,00	342,2026	0,00	684,41
00.012.000.002	ASSENTO SANITÁRIO CONVENCIONAL - FORNECIMENTO E INSTALACAO. AF_01/2020	un		2,0000	0,0000	2,0000	100,00	49,7854	0,00	99,57
00.012.000.003	KIT ANEL DE VEDAÇÃO PARA VASO SANITÁRIO - REPARO	un		2,0000	0,0000	2,0000	100,00	40,6178	0,00	81,24
00.013	PINTURA									
00.013.001	PINTURA EXTERNA									
00.013.001.001	MONTAGEM E DESMONTAGEM DE ANDAIME TUBULAR TIPO "TORRE" (EXCLUSIVE ANDAIME E LIMPEZA). AF_03/2024	m		200,0000	0,0000	200,0000	100,00	25,9892	0,00	5.197,84
00.013.001.002	Preparo de superfície com lixamento e aplicação de 01 demão de líquido selador acrílico	m²		720,0000	0,0000	720,0000	100,00	8,8580	0,00	6.377,76
00.013.001.003	EMASSAMENTO COM MASSA LÁTEX, APLICAÇÃO EM PAREDE, DUAS DEMÃOS, LIXAMENTO MANUAL. AF_04/2023	m²		216,0000	0,0000	216,0000	100,00	18,2148	0,00	3.934,40
00.013.001.004	TINTA ACRÍLICA 2 DEMÃOS C/ ROLO DE LÃ	m²		720,0000	0,0000	720,0000	100,00	49,3296	0,00	35.517,31
00.013.001.005	REMOÇÃO DE PINTURA LÁTEX (RASPAGEM E/OU LIXAMENTO E/OU ESCOVAÇÃO)	m²		216,0000	0,0000	216,0000	100,00	8,8322	0,00	1.907,76
00.013.002	PINTURA PISO EXTERNO E CALÇADA									
00.013.002.001	LIMPEZA DE PISO EM ÁREA URBANIZADA	m²		92,0000	0,0000	92,0000	100,00	1,6426	0,00	151,12



# Boletim de Medições

<b>Contrato</b> CTPS/1350	<b>Total do contrato</b> 337.743,38
<b>Obra</b> 237 - FT/OE - ESF IRENE OLIVEIRA MATIAS - POVOADO CAPELINHA - PEDRO II/PI	<b>Total da obra</b> 337.743,38
<b>Unidade construtiva</b> 2 - ORÇAMENTO CONTRATO	<b>Cliente</b> 2 - PREFEITURA MUNICIPAL DE PEDRO II
<b>Número da medição</b> 1	<b>Data da medição</b> 27/10/2025
<b>Data de vencimento</b> 31/12/2025	

Item	Descrição	Unidade	Quantidade	Valor Unitário	Valor Total	Porcentagem	Valor	Valor	Valor
00.013.002.002	PINTURA DE PISO COM TINTA ACRÍLICA, APLICAÇÃO MANUAL, 3 DEMÃOS, INCLUSO FUNDO PREPARADOR. AF_05/2021	m²	92,0000	0,0000	92,0000	100,00	28,3456	0,00	2.607,80
00.013.003	PINTURA INTERNA								
00.013.003.001	Preparo de superfície com lixamento e aplicação de 01 demão de líquido selador acrílico	m²	1.152,0000	0,0000	1.152,0000	100,00	8,8580	0,00	10.204,42
00.013.003.002	TINTA ACRÍLICA 2 DEMÃOS C/ ROLO DE LÃ	m²	1.152,0000	0,0000	1.152,0000	100,00	49,3296	0,00	56.827,70
00.013.003.003	EMASSAMENTO COM MASSA LÁTEX, APLICAÇÃO EM PAREDE, DUAS DEMÃOS, LIXAMENTO MANUAL. AF_04/2023	m²	345,6000	0,0000	345,6000	100,00	18,2148	0,00	6.295,03
00.013.003.004	REMOÇÃO DE PINTURA LÁTEX (RASPAGEM E/OU LIXAMENTO E/OU ESCOVAÇÃO)	m²	345,6000	0,0000	345,6000	100,00	8,8322	0,00	3.052,41
00.013.004	PINTURA DO FORRO								
00.013.004.001	Preparo de superfície com lixamento e aplicação de 01 demão de líquido selador acrílico	m²	350,0000	0,0000	350,0000	100,00	8,8580	0,00	3.100,30
00.013.004.002	EMASSAMENTO COM MASSA LÁTEX, APLICAÇÃO EM TETO, DUAS DEMÃOS, LIXAMENTO MANUAL. AF_04/2023	m²	105,0000	0,0000	105,0000	100,00	33,2906	0,00	3.495,51
00.013.004.003	TINTA ACRÍLICA 2 DEMÃOS C/ ROLO DE LÃ	m²	350,0000	0,0000	350,0000	100,00	49,3296	0,00	17.265,36
00.013.004.004	REMOÇÃO DE PINTURA LÁTEX (RASPAGEM E/OU LIXAMENTO E/OU ESCOVAÇÃO)	m²	105,0000	0,0000	105,0000	100,00	8,8322	0,00	927,38
00.013.005	PINTURA DAS ESQUADRIAS								
00.013.005.001	PINTURA COM TINTA ALQUÍDICA DE ACABAMENTO (ESMALTE SINTÉTICO ACETINADO) APLICADA A ROLO OU PINCEL SOBRE SUPERFÍCIES METÁLICAS (EXCETO PERFIL) EXECUTAD	m²	68,0000	0,0000	68,0000	100,00	54,9110	0,00	3.733,95
00.013.005.002	REMOÇÃO DE PINTURA A OLEO/ESMALTE SOBRE SUPERFÍCIE METALICA	m²	68,0000	0,0000	68,0000	100,00	17,9654	0,00	1.221,65
00.014	SERVIÇOS FINAIS								
00.014.000.001	LIMPEZA GERAL	m²	655,0000	0,0000	655,0000	100,00	15,4628	0,00	10.128,13
<b>Total</b>								<b>0,00</b>	<b>337.743,38</b>

Total da medição			
Total mão de obra dos itens	0,00	Reajuste mão de obra	0,00
Total material dos itens	337.743,38	Reajuste material	0,00
Total dos itens	337.743,38	Total reajuste	0,00
Retenções		Subtotal	
Imposto	Valor	Retenção	Descontos
4 - IRPJ s/Faturamento	4.052,92	Retém	Caução
5 - ISS	6.079,38	Retém	Sinal
			Total de impostos retido
			Total líquido

Observação: MEDIÇÃO ÚNICA - REFORMA DA ESF IRENE OLIVEIRA MATIAS, POVOADO CAPELINHA - PEDRO II - PI



## Diário de Obra

<b>Obra</b>	237 - FT/OE - ESF IRENE OLIVEIRA MATIAS - POVOADO CAPELINHA - PEDRO II/PI	<b>Início da obra</b>	01/09/2025	<b>Término da obra</b>	30/10/2025
<b>Prazo da obra</b>	59 dia(s)	<b>Tempo decorrido</b>	1 dia(s)	<b>Saldo de prazo</b>	58 dia(s)
<b>Responsável técnico</b>	WANDER GUSTAVO MAIA				
<b>Data</b>	02/09/2025	<b>Dia da semana</b>	terça-feira		
<b>Responsável</b>	ANALISTA DE ENGENHARIA - PADRÃO				
<b>Observação</b>	EXECUÇÃO DE DEMOLIÇÃO DE PAREDES DE ALVENARIA, EXECUÇÃO DE DEMOLIÇÃO DE REVESTIMENTO CERÂMICO EM PAREDES				

Turno/Tempo		
<b>Manhã</b>	07:00 a 12:00	Aberto
<b>Tarde</b>	13:00 a 17:00	Aberto
<b>Noite</b>		

Relatório fotográfico no Anexo I.

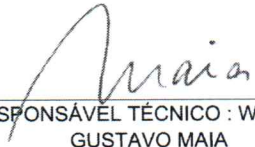
  
RESPONSÁVEL TÉCNICO : WANDER  
GUSTAVO MAIA



EXECUÇÃO DE DEMOLIÇÃO DE PAREDES DE ALVENARIA



EXECUÇÃO DE DEMOLIÇÃO DE REVESTIMENTO CERÂMICO EM PAREDES

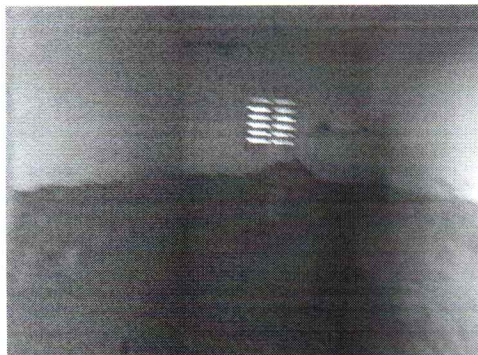

EXECUÇÃO DE DEMOLIÇÃO DE REVESTIMENTO CERÂMICO EM PAREDES



## Diário de Obra

<b>Obra</b>	237 - FT/OE - ESF IRENE OLIVEIRA MATIAS - POVOADO CAPELINHA - PEDRO II/PI	<b>Início da obra</b>	01/09/2025	<b>Término da obra</b>	30/10/2025
<b>Prazo da obra</b>	59 dia(s)	<b>Tempo decorrido</b>	9 dia(s)	<b>Saldo de prazo</b>	50 dia(s)
<b>Responsável técnico</b>	WANDER GUSTAVO MAIA				
<b>Data</b>	10/09/2025	<b>Dia da semana</b>	quarta-feira		
<b>Responsável</b>	ANALISTA DE ENGENHARIA - PADRÃO				
<b>Observação</b>	EXECUÇÃO DE DEMOLIÇÃO DE PAREDES DE ALVENARIA				

Turno/Tempo		
<b>Manhã</b>	07:00 a 12:00	Aberto
<b>Tarde</b>	13:00 a 17:00	Aberto
<b>Noite</b>		

Relatório fotográfico no Anexo I.

  
RESPONSÁVEL TÉCNICO : WANDER  
GUSTAVO MAIA



EXECUÇÃO DE DEMOLIÇÃO DE PAREDES DE ALVENARIA



EXECUÇÃO DE DEMOLIÇÃO DE PAREDES DE ALVENARIA



## Diário de Obra

<b>Obra</b>	237 - FT/OE - ESF IRENE OLIVEIRA MATIAS - POVOADO CAPELINHA - PEDRO II/PI	<b>Início da obra</b>	01/09/2025	<b>Término da obra</b>	30/10/2025
<b>Prazo da obra</b>	59 dia(s)	<b>Tempo decorrido</b>	14 dia(s)	<b>Saldo de prazo</b>	45 dia(s)
<b>Responsável técnico</b>	WANDER GUSTAVO MAIA				
<b>Data</b>	15/09/2025	<b>Dia da semana</b>	segunda-feira		
<b>Responsável</b>	ANALISTA DE ENGENHARIA - PADRÃO				
<b>Observação</b>	EXECUÇÃO DE DEMOLIÇÃO DE PAREDES DE ALVENARIA				

Turno/Tempo		
<b>Manhã</b>	07:00 a 12:00	Aberto
<b>Tarde</b>	13:00 a 17:00	Aberto
<b>Noite</b>		

Relatório fotográfico no Anexo I.

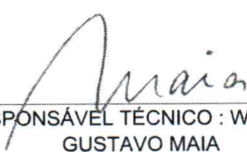
  
RESPONSÁVEL TÉCNICO : WANDER  
GUSTAVO MAIA



EXECUÇÃO DE DEMOLIÇÃO DE PAREDES DE ALVENARIA

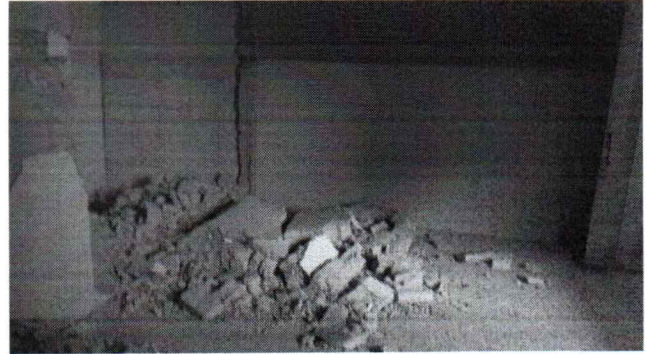

EXECUÇÃO DE DEMOLIÇÃO DE PAREDES DE ALVENARIA



## Diário de Obra

<b>Obra</b>	237 - FT/OE - ESF IRENE OLIVEIRA MATIAS - POVOADO CAPELINHA - PEDRO II/PI	<b>Início da obra</b>	01/09/2025	<b>Término da obra</b>	30/10/2025
<b>Prazo da obra</b>	59 dia(s)	<b>Tempo decorrido</b>	15 dia(s)	<b>Saldo de prazo</b>	44 dia(s)
<b>Responsável técnico</b>	WANDER GUSTAVO MAIA				
<b>Data</b>	16/09/2025	<b>Dia da semana</b>	terça-feira		
<b>Responsável</b>	ANALISTA DE ENGENHARIA - PADRÃO				
<b>Observação</b>	EXECUÇÃO DE PAREDES EM ALVENARIA COM BLOCOS CERÂMICOS				

Turno/Tempo		
<b>Manhã</b>	07:00 a 12:00	Aberto
<b>Tarde</b>	13:00 a 17:00	Aberto
<b>Noite</b>		

Relatório fotográfico no Anexo I.

  
RESPONSÁVEL TÉCNICO : WANDER  
GUSTAVO MAIA



EXECUÇÃO DE PAREDES EM ALVENARIA COM BLOCOS CERÂMICOS



EXECUÇÃO DE PAREDES EM ALVENARIA COM BLOCOS CERÂMICOS



EXECUÇÃO DE PAREDES EM ALVENARIA COM BLOCOS CERÂMICOS



## Diário de Obra

<b>Obra</b>	237 - FT/OE - ESF IRENE OLIVEIRA MATIAS - POVOADO CAPELINHA - PEDRO II/PI	<b>Início da obra</b>	01/09/2025	<b>Término da obra</b>	30/10/2025
<b>Prazo da obra</b>	59 dia(s)	<b>Tempo decorrido</b>	17 dia(s)	<b>Saldo de prazo</b>	42 dia(s)
<b>Responsável técnico</b>	WANDER GUSTAVO MAIA				
<b>Data</b>	18/09/2025	<b>Dia da semana</b>	quinta-feira		
<b>Responsável</b>	ANALISTA DE ENGENHARIA - PADRÃO				
<b>Observação</b>	EXECUÇÃO DE CHAPISCO EM PAREDES INTERNAS, EXECUÇÃO DE REBOCO ARGAMASSADO EM PAREDES INTERNAS				

Turno/Tempo		
<b>Manhã</b>	07:00 a 12:00	Aberto
<b>Tarde</b>	13:00 a 17:00	Aberto
<b>Noite</b>		

Relatório fotográfico no Anexo I.

  
RESPONSÁVEL TÉCNICO : WANDER  
GUSTAVO MAIA



EXECUÇÃO DE REBOCO ARGAMASSADO EM PAREDES INTERNAS

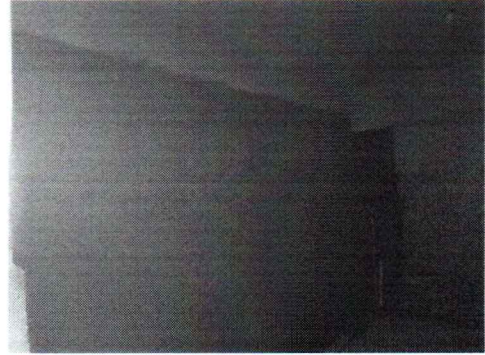

EXECUÇÃO DE REBOCO ARGAMASSADO EM PAREDES INTERNAS

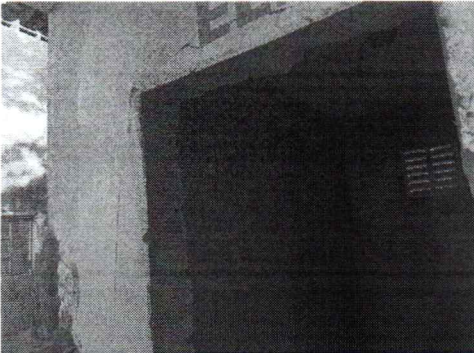

EXECUÇÃO DE REBOCO ARGAMASSADO EM PAREDES INTERNAS



EXECUÇÃO DE CHAPISCO EM PAREDES INTERNAS



## Diário de Obra

<b>Obra</b>	237 - FT/OE - ESF IRENE OLIVEIRA MATIAS - POVOADO CAPELINHA - PEDRO II/PI	<b>Início da obra</b>	01/09/2025	<b>Término da obra</b>	30/10/2025
<b>Prazo da obra</b>	59 dia(s)	<b>Tempo decorrido</b>	18 dia(s)	<b>Saldo de prazo</b>	41 dia(s)
<b>Responsável técnico</b>	WANDER GUSTAVO MAIA				
<b>Data</b>	19/09/2025	<b>Dia da semana</b>	sexta-feira		
<b>Responsável</b>	ANALISTA DE ENGENHARIA - PADRÃO				
<b>Observação</b>	EXECUÇÃO DE REBOCO ARGAMASSADO EM PAREDES INTERNAS				

Turno/Tempo		
<b>Manhã</b>	07:00 a 12:00	Aberto
<b>Tarde</b>	13:00 a 17:00	Aberto
<b>Noite</b>		

Relatório fotográfico no Anexo I.

  
RESPONSÁVEL TÉCNICO : WANDER  
GUSTAVO MAIA



EXECUÇÃO DE REBOCO ARGAMASSADO EM PAREDES INTERNAS EXECUÇÃO DE REBOCO ARGAMASSADO EM PAREDES INTERNAS



EXECUÇÃO DE REBOCO ARGAMASSADO EM PAREDES INTERNAS EXECUÇÃO DE REBOCO ARGAMASSADO EM PAREDES INTERNAS

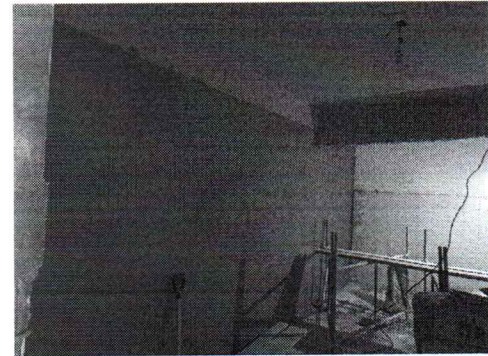
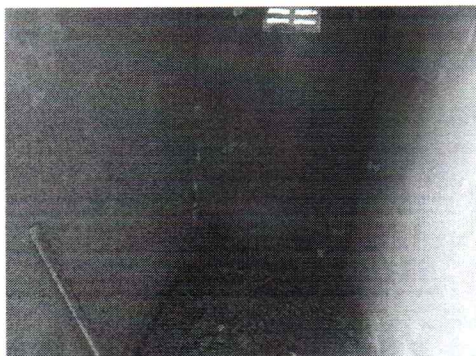

EXECUÇÃO DE REBOCO ARGAMASSADO EM PAREDES INTERNAS EXECUÇÃO DE REBOCO ARGAMASSADO EM PAREDES INTERNAS



## Diário de Obra

<b>Obra</b>	237 - FT/OE - ESF IRENE OLIVEIRA MATIAS - POVOADO CAPELINHA - PEDRO II/PI	<b>Início da obra</b>	01/09/2025	<b>Término da obra</b>	30/10/2025
<b>Prazo da obra</b>	59 dia(s)	<b>Tempo decorrido</b>	21 dia(s)	<b>Saldo de prazo</b>	38 dia(s)
<b>Responsável técnico</b>	WANDER GUSTAVO MAIA				
<b>Data</b>	22/09/2025	<b>Dia da semana</b>	segunda-feira		
<b>Responsável</b>	ANALISTA DE ENGENHARIA - PADRÃO				
<b>Observação</b>	EXECUÇÃO DE RETELHAMENTO COM TELHAS CERÂMICAS, EXECUÇÃO DE REBOCO ARGAMASSADO EM PAREDES INTERNAS				

Turno/Tempo		
<b>Manhã</b>	08:00 a 12:00	Aberto
<b>Tarde</b>	13:00 a 17:00	Aberto
<b>Noite</b>		

Relatório fotográfico no Anexo I.

  
RESPONSÁVEL TÉCNICO : WANDER  
GUSTAVO MAIA



EXECUÇÃO DE REBOCO ARGAMASSADO EM PAREDES INTERNAS



EXECUÇÃO DE RETELHAMENTO COM TELHAS CERÂMICAS



EXECUÇÃO DE RETELHAMENTO COM TELHAS CERÂMICAS



EXECUÇÃO DE RETELHAMENTO COM TELHAS CERÂMICAS



## Diário de Obra

<b>Obra</b>	237 - FT/OE - ESF IRENE OLIVEIRA MATIAS - POVOADO CAPELINHA - PEDRO II/PI	<b>Início da obra</b>	01/09/2025	<b>Término da obra</b>	30/10/2025
<b>Prazo da obra</b>	59 dia(s)	<b>Tempo decorrido</b>	22 dia(s)	<b>Saldo de prazo</b>	37 dia(s)
<b>Responsável técnico</b>	WANDER GUSTAVO MAIA				
<b>Data</b>	23/09/2025	<b>Dia da semana</b>	terça-feira		
<b>Responsável</b>	ANALISTA DE ENGENHARIA - PADRÃO				
<b>Observação</b>	EXECUÇÃO DE ATERRO E NIVELAMENTO DE SOLO EM CALÇADA, EXECUÇÃO DE REBOCO ARGAMASSADO EM PAREDES INTERNAS				

Turno/Tempo		
<b>Manhã</b>	07:00 a 12:00	Aberto
<b>Tarde</b>	13:00 a 17:00	Aberto
<b>Noite</b>		

Relatório fotográfico no Anexo I.

  
RESPONSÁVEL TÉCNICO : WANDER  
GUSTAVO MAIA



EXECUÇÃO DE REBOCO ARGAMASSADO EM PAREDES INTERNAS



EXECUÇÃO DE REBOCO ARGAMASSADO EM PAREDES INTERNAS



EXECUÇÃO DE ATERRO E NIVELAMENTO DE SOLO EM CALÇADA



EXECUÇÃO DE ATERRO E NIVELAMENTO DE SOLO EM CALÇADA



EXECUÇÃO DE ATERRO E NIVELAMENTO DE SOLO EM CALÇADA



## Diário de Obra

<b>Obra</b>	237 - FT/OE - ESF IRENE OLIVEIRA MATIAS - POVOADO CAPELINHA - PEDRO II/PI	<b>Início da obra</b>	01/09/2025	<b>Término da obra</b>	30/10/2025
<b>Prazo da obra</b>	59 dia(s)	<b>Tempo decorrido</b>	23 dia(s)	<b>Saldo de prazo</b>	36 dia(s)
<b>Responsável técnico</b>	WANDER GUSTAVO MAIA				
<b>Data</b>	24/09/2025	<b>Dia da semana</b>	quarta-feira		
<b>Responsável</b>	ANALISTA DE ENGENHARIA - PADRÃO				
<b>Observação</b>	EXECUÇÃO DE ATERRO, COMPACTAÇÃO E NIVELAMENTO DE SOLO EM CALÇADA, EXECUÇÃO DE REBOCO ARGAMASSADO EM PAREDES INTERNAS				

Turno/Tempo		
<b>Manhã</b>	07:00 a 12:00	Aberto
<b>Tarde</b>	13:00 a 17:00	Aberto
<b>Noite</b>		

Relatório fotográfico no Anexo I.

  
RESPONSÁVEL TÉCNICO : WANDER  
GUSTAVO MAIA

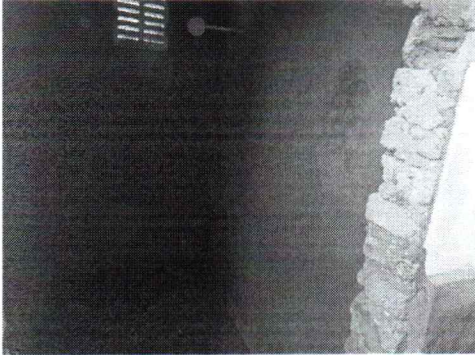

EXECUÇÃO DE REBOCO ARGAMASSADO EM PAREDES INTERNAS EXECUÇÃO DE REBOCO ARGAMASSADO EM PAREDES INTERNAS

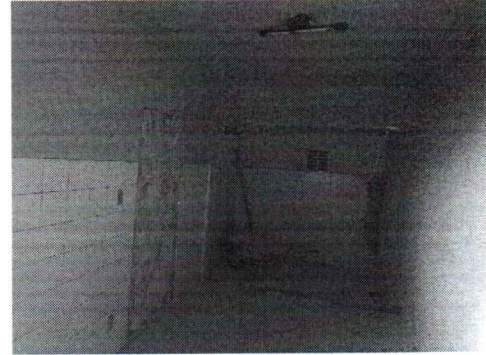

EXECUÇÃO DE REBOCO ARGAMASSADO EM PAREDES INTERNAS EXECUÇÃO DE REBOCO ARGAMASSADO EM PAREDES INTERNAS



EXECUÇÃO DE ATERRO, COMPACTAÇÃO E NIVELAMENTO DE SOLO EM CALÇADA



## Diário de Obra

<b>Obra</b>	237 - FT/OE - ESF IRENE OLIVEIRA MATIAS - POVOADO CAPELINHA - PEDRO II/PI	<b>Início da obra</b>	01/09/2025	<b>Término da obra</b>	30/10/2025
<b>Prazo da obra</b>	59 dia(s)	<b>Tempo decorrido</b>	24 dia(s)	<b>Saldo de prazo</b>	35 dia(s)
<b>Responsável técnico</b>	WANDER GUSTAVO MAIA				
<b>Data</b>	25/09/2025	<b>Dia da semana</b>	quinta-feira		
<b>Responsável</b>	ANALISTA DE ENGENHARIA - PADRÃO				
<b>Observação</b>	EXECUÇÃO DE ASSENTAMENTO DE REVESTIMENTO CERÂMICO EM PISO, EXECUÇÃO DE ATERRO, COMPACTAÇÃO E NIVELAMENTO DE SOLO EM CALÇADA, EXECUÇÃO DE INSERÇÃO E FIXAÇÃO DE INFRAESTRUTURA ELÉTRICA EM PAREDES				

Turno/Tempo		
<b>Manhã</b>	07:00 a 12:00	Aberto
<b>Tarde</b>	13:00 a 17:00	Aberto
<b>Noite</b>		

Relatório fotográfico no Anexo I.

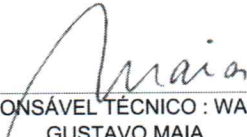
  
RESPONSÁVEL TÉCNICO : WANDER  
GUSTAVO MAIA



EXECUÇÃO DE ASSENTAMENTO DE REVESTIMENTO CERÂMICO EM PISO



EXECUÇÃO DE ASSENTAMENTO DE REVESTIMENTO CERÂMICO EM PISO



EXECUÇÃO DE ASSENTAMENTO DE REVESTIMENTO CERÂMICO EM PISO



EXECUÇÃO DE ATERRO, COMPACTAÇÃO E NIVELAMENTO DE SOLO EM CALÇADA



EXECUÇÃO DE ATERRO, COMPACTAÇÃO E NIVELAMENTO DE SOLO EM CALÇADA



EXECUÇÃO DE ATERRO, COMPACTAÇÃO E NIVELAMENTO DE SOLO EM CALÇADA



EXECUÇÃO DE INSERÇÃO E FIXAÇÃO DE INFRAESTRUTURA ELÉTRICA EM PAREDES



## Diário de Obra

<b>Obra</b>	237 - FT/OE - ESF IRENE OLIVEIRA MATIAS - POVOADO CAPELINHA - PEDRO II/PI	<b>Início da obra</b>	01/09/2025	<b>Término da obra</b>	30/10/2025
<b>Prazo da obra</b>	59 dia(s)	<b>Tempo decorrido</b>	28 dia(s)	<b>Saldo de prazo</b>	31 dia(s)
<b>Responsável técnico</b>	WANDER GUSTAVO MAIA				
<b>Data</b>	29/09/2025	<b>Dia da semana</b>	segunda-feira		
<b>Responsável</b>	ANALISTA DE ENGENHARIA - PADRÃO				
<b>Observação</b>	EXECUÇÃO DE REMOÇÃO DE PORTAS DE MADEIRA, EXECUÇÃO DE PINTURA EM PAREDES, EXECUÇÃO DE REJUNTAMENTO DE PISOS CERÂMICOS				

Turno/Tempo		
<b>Manhã</b>	08:00 a 12:00	Aberto
<b>Tarde</b>	13:00 a 17:00	Aberto
<b>Noite</b>		

Relatório fotográfico no Anexo I.

  
RESPONSÁVEL TÉCNICO : WANDER  
GUSTAVO MAIA



EXECUÇÃO DE PINTURA EM PAREDES



EXECUÇÃO DE PINTURA EM PAREDES



EXECUÇÃO DE REMOÇÃO DE PORTAS DE MADEIRA



EXECUÇÃO DE REMOÇÃO DE PORTAS DE MADEIRA



EXECUÇÃO DE REJUNTAMENTO DE PISO CERÂMICO



EXECUÇÃO DE REJUNTAMENTO DE PISO CERÂMICO



## Diário de Obra

<b>Obra</b>	237 - FT/OE - ESF IRENE OLIVEIRA MATIAS - POVOADO CAPELINHA - PEDRO II/PI	<b>Início da obra</b>	01/09/2025	<b>Término da obra</b>	30/10/2025
<b>Prazo da obra</b>	59 dia(s)	<b>Tempo decorrido</b>	30 dia(s)	<b>Saldo de prazo</b>	29 dia(s)
<b>Responsável técnico</b>	WANDER GUSTAVO MAIA				
<b>Data</b>	01/10/2025	<b>Dia da semana</b>	quarta-feira		
<b>Responsável</b>	ANALISTA DE ENGENHARIA - PADRÃO				
<b>Observação</b>	EXECUÇÃO DE ASSENTAMENTO DE REVESTIMENTO CERÂMICO EM PISO; EXECUÇÃO DE ATERRO, NIVELAMENTO E COMPACTAÇÃO DO SOLO (BASE) DA CALÇADA; EXECUÇÃO DE PINTURA EM PAREDES INTERNAS.				

Turno/Tempo		
<b>Manhã</b>	08:00 a 12:00	Aberto
<b>Tarde</b>	13:00 a 17:00	Aberto
<b>Noite</b>		

Relatório fotográfico no Anexo I.

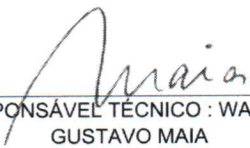
  
RESPONSÁVEL TÉCNICO : WANDER  
GUSTAVO MAIA



EXECUÇÃO DE ATERRO, NIVELAMENTO E COMPACTAÇÃO DO SOLO (BASE) DA CALÇADA



EXECUÇÃO DE ASSENTAMENTO DE REVESTIMENTO CERÂMICO EM PISO



EXECUÇÃO DE ASSENTAMENTO DE REVESTIMENTO CERÂMICO EM PISO



EXECUÇÃO DE PINTURA EM PAREDES INTERNAS



## Diário de Obra

<b>Obra</b>	237 - FT/OE - ESF IRENE OLIVEIRA MATIAS - POVOADO CAPELINHA - PEDRO II/PI	<b>Início da obra</b>	01/09/2025	<b>Término da obra</b>	30/10/2025
<b>Prazo da obra</b>	59 dia(s)	<b>Tempo decorrido</b>	35 dia(s)	<b>Saldo de prazo</b>	24 dia(s)
<b>Responsável técnico</b>	WANDER GUSTAVO MAIA				
<b>Data</b>	06/10/2025	<b>Dia da semana</b>	segunda-feira		
<b>Responsável</b>	ANALISTA DE ENGENHARIA - PADRÃO				
<b>Observação</b>	EXECUÇÃO DE ASSENTAMENTO DE REVESTIMENTO CERÂMICO EM PISO; EXECUÇÃO DE PINTURA EM PAREDES INTERNAS.				

Turno/Tempo		
<b>Manhã</b>	08:00 a 12:00	Aberto
<b>Tarde</b>	13:00 a 17:00	Aberto
<b>Noite</b>		

Relatório fotográfico no Anexo I.

  
RESPONSÁVEL TÉCNICO : WANDER  
GUSTAVO MAIA

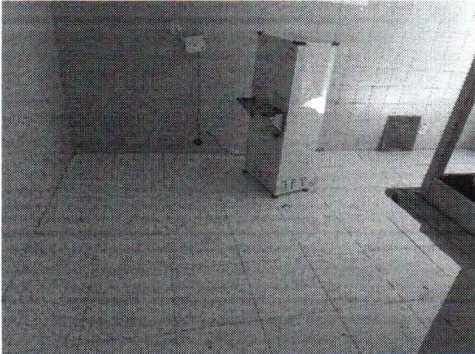

EXECUÇÃO DE ASSENTAMENTO DE REVESTIMENTO CERÂMICO EM PISO



EXECUÇÃO DE ASSENTAMENTO DE REVESTIMENTO CERÂMICO EM PISO



EXECUÇÃO DE PINTURA EM PAREDES INTERNAS



EXECUÇÃO DE PINTURA EM PAREDES INTERNAS



## Diário de Obra

<b>Obra</b>	237 - FT/OE - ESF IRENE OLIVEIRA MATIAS - POVOADO CAPELINHA - PEDRO II/PI	<b>Início da obra</b>	01/09/2025	<b>Término da obra</b>	30/10/2025
<b>Prazo da obra</b>	59 dia(s)	<b>Tempo decorrido</b>	36 dia(s)	<b>Saldo de prazo</b>	23 dia(s)
<b>Responsável técnico</b>	WANDER GUSTAVO MAIA				
<b>Data</b>	07/10/2025	<b>Dia da semana</b>	terça-feira		
<b>Responsável</b>	ANALISTA DE ENGENHARIA - PADRÃO				
<b>Observação</b>	EXECUÇÃO DE ASSENTAMENTO DE PEDRA CARIRI EM CALÇADA, EXECUÇÃO DE ASSENTAMENTO DE REVESTIMENTO CERÂMICO EM PISO E PAREDES INTERNAS, EXECUÇÃO DE EMASSAMENTO EM PAREDES INTERNAS, EXECUÇÃO DE FECHAMENTO DE VÃO COM BLOCOS CERÂMICOS, CHAPISCO, EMBOÇO E REBOCO, EXECUÇÃO DE INSTALAÇÃO DE PORTA DE MADEIRA				

Turno/Tempo		
<b>Manhã</b>	07:00 a 12:00	Aberto
<b>Tarde</b>	13:00 a 17:00	Aberto
<b>Noite</b>		

Relatório fotográfico no Anexo I.

  
RESPONSÁVEL TÉCNICO : WANDER  
GUSTAVO MAIA



EXECUÇÃO DE INSTALAÇÃO DE PORTA DE MADEIRA



EXECUÇÃO DE FECHAMENTO DE VÃO COM BLOCOS CERÂMICOS, CHAPISCO, EMBOÇO E REBOCO



EXECUÇÃO DE ASSENTAMENTO DE REVESTIMENTO CERÂMICO EM PISO E PAREDES INTERNAS

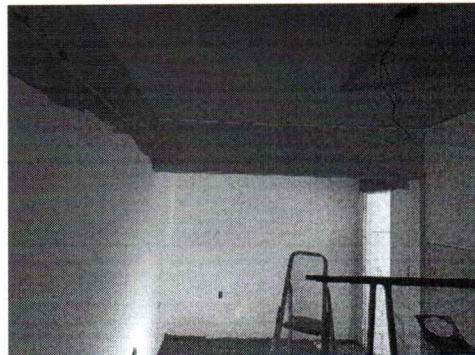

EXECUÇÃO DE EMASSAMENTO EM PAREDES INTERNAS



EXECUÇÃO DE EMASSAMENTO EM PAREDES INTERNAS



EXECUÇÃO DE EMASSAMENTO EM PAREDES INTERNAS



## Diário de Obra

<b>Obra</b>	237 - FT/OE - ESF IRENE OLIVEIRA MATIAS - POVOADO CAPELINHA - PEDRO II/PI	<b>Início da obra</b>	01/09/2025	<b>Término da obra</b>	30/10/2025
<b>Prazo da obra</b>	59 dia(s)	<b>Tempo decorrido</b>	37 dia(s)	<b>Saldo de prazo</b>	22 dia(s)
<b>Responsável técnico</b>	WANDER GUSTAVO MAIA				
<b>Data</b>	08/10/2025	<b>Dia da semana</b>	quarta-feira		
<b>Responsável</b>	ANALISTA DE ENGENHARIA - PADRÃO				
<b>Observação</b>	EXECUÇÃO DE ASSENTAMENTO DE PEDRA CARIRI EM CALÇADA, EXECUÇÃO DE ASSENTAMENTO DE REVESTIMENTO CERÂMICO EM PAREDES INTERNAS, EXECUÇÃO DE ASSENTAMENTO DE REVESTIMENTO CERÂMICO EM PISO, EXECUÇÃO DE EMASSAMENTO EM PAREDES INTERNAS, EXECUÇÃO DE PINTURA EM PAREDES INTERNAS, EXECUÇÃO DE REBOCO ARGAMASSADO EM PAREDES INTERNAS				

Turno/Tempo		
<b>Manhã</b>	07:00 a 12:00	Aberto
<b>Tarde</b>	13:00 a 17:00	Aberto
<b>Noite</b>		

Relatório fotográfico no Anexo I.

  
RESPONSÁVEL TÉCNICO : WANDER  
GUSTAVO MAIA



EXECUÇÃO DE ASSENTAMENTO DE REVESTIMENTO CERÂMICO EM PAREDES INTERNAS



EXECUÇÃO DE REBOCO ARGAMASSADO EM PAREDES INTERNAS



EXECUÇÃO DE EMASSAMENTO EM PAREDES INTERNAS



EXECUÇÃO DE ASSENTAMENTO DE REVESTIMENTO CERÂMICO EM PISO

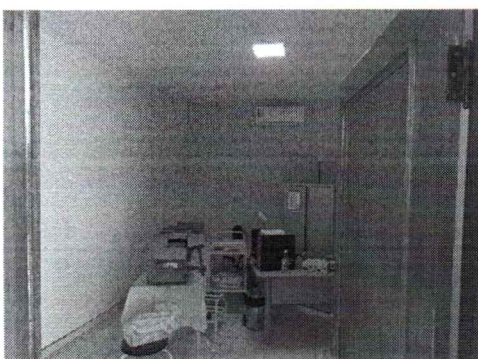

EXECUÇÃO DE PINTURA EM PAREDES INTERNAS



EXECUÇÃO DE ASSENTAMENTO DE PEDRA CARIRI EM CALÇADA



EXECUÇÃO DE ASSENTAMENTO DE PEDRA CARIRI EM CALÇADA



EXECUÇÃO DE ASSENTAMENTO DE PEDRA CARIRI EM CALÇADA



EXECUÇÃO DE ASSENTAMENTO DE REVESTIMENTO CERÂMICO  
EM PISO



## Diário de Obra

<b>Obra</b>	237 - FT/OE - ESF IRENE OLIVEIRA MATIAS - POVOADO CAPELINHA - PEDRO II/PI	<b>Início da obra</b>	01/09/2025	<b>Término da obra</b>	30/10/2025
<b>Prazo da obra</b>	59 dia(s)	<b>Tempo decorrido</b>	38 dia(s)	<b>Saldo de prazo</b>	21 dia(s)
<b>Responsável técnico</b>	WANDER GUSTAVO MAIA				
<b>Data</b>	09/10/2025	<b>Dia da semana</b>	quinta-feira		
<b>Responsável</b>	ANALISTA DE ENGENHARIA - PADRÃO				
<b>Observação</b>	EXECUÇÃO DE ASSENTAMENTO DE PEDRA CARIRI EM CALÇADA, EXECUÇÃO DE INSTALAÇÃO DE METAIS EM BANHEIRO, EXECUÇÃO DE PASSAGEM DE CABEAMENTO EM PONTOS ELÉTRICOS				

Turno/Tempo		
<b>Manhã</b>	07:00 a 12:00	Aberto
<b>Tarde</b>	13:00 a 17:00	Aberto
<b>Noite</b>		

Relatório fotográfico no Anexo I.

  
RESPONSÁVEL TÉCNICO : WANDER  
GUSTAVO MAIA



EXECUÇÃO DE PASSAGEM DE CABEAMENTO EM PONTOS ELÉTRICOS



EXECUÇÃO DE ASSENTAMENTO DE PEDRA CARIRI EM CALÇADA



EXECUÇÃO DE ASSENTAMENTO DE PEDRA CARIRI EM CALÇADA



EXECUÇÃO DE INSTALAÇÃO DE METAIS EM BANHEIRO



## Diário de Obra

<b>Obra</b>	237 - FT/OE - ESF IRENE OLIVEIRA MATIAS - POVOADO CAPELINHA - PEDRO II/PI	<b>Início da obra</b>	01/09/2025	<b>Término da obra</b>	30/10/2025
<b>Prazo da obra</b>	59 dia(s)	<b>Tempo decorrido</b>	39 dia(s)	<b>Saldo de prazo</b>	20 dia(s)
<b>Responsável técnico</b>	WANDER GUSTAVO MAIA				
<b>Data</b>	10/10/2025	<b>Dia da semana</b>	sexta-feira		
<b>Responsável</b>	ANALISTA DE ENGENHARIA - PADRÃO				
<b>Observação</b>	EXECUÇÃO DE ISOLAMENTO E PINTURA DE ESQUADRIAS, EXECUÇÃO DE PINTURA EM FORRO E PAREDES INTERNAS, EXECUÇÃO DE RAMPA EM CALÇADA				

Turno/Tempo		
<b>Manhã</b>	07:00 a 12:00	Aberto
<b>Tarde</b>	13:00 a 17:00	Aberto
<b>Noite</b>		

Relatório fotográfico no Anexo I.

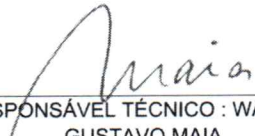
  
RESPONSÁVEL TÉCNICO : WANDER  
GUSTAVO MAIA



EXECUÇÃO DE PINTURA EM FORRO E PAREDES INTERNAS



EXECUÇÃO DE RAMPA EM CALÇADA



EXECUÇÃO DE ISOLAMENTO E PINTURA DE ESQUADRIAS

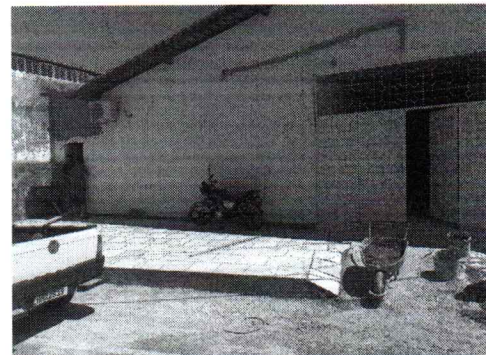

EXECUÇÃO DE RAMPA EM CALÇADA



EXECUÇÃO DE RAMPA EM CALÇADA



## Diário de Obra

<b>Obra</b>	237 - FT/OE - ESF IRENE OLIVEIRA MATIAS - POVOADO CAPELINHA - PEDRO II/PI	<b>Início da obra</b>	01/09/2025	<b>Término da obra</b>	30/10/2025
<b>Prazo da obra</b>	59 dia(s)	<b>Tempo decorrido</b>	42 dia(s)	<b>Saldo de prazo</b>	17 dia(s)
<b>Responsável técnico</b>	WANDER GUSTAVO MAIA				
<b>Data</b>	13/10/2025	<b>Dia da semana</b>	segunda-feira		
<b>Responsável</b>	ANALISTA DE ENGENHARIA - PADRÃO				
<b>Observação</b>	EXECUÇÃO DE INSTALAÇÃO DE LUMINÁRIAS, EXECUÇÃO DE PINTURA EM PAREDES INTERNAS, EXECUÇÃO DE RAMPA EM CALÇADA				

Turno/Tempo		
<b>Manhã</b>	07:00 a 12:00	Aberto
<b>Tarde</b>	13:00 a 17:00	Aberto
<b>Noite</b>		

Relatório fotográfico no Anexo I.

  
RESPONSÁVEL TÉCNICO : WANDER  
GUSTAVO MAIA



EXECUÇÃO DE RAMPA EM CALÇADA



EXECUÇÃO DE PINTURA EM PAREDES INTERNAS

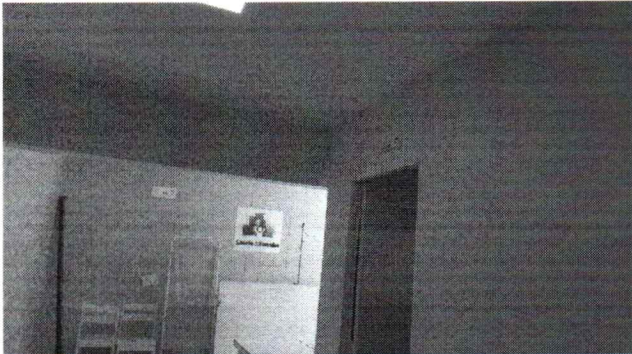

EXECUÇÃO DE PINTURA EM PAREDES INTERNAS



EXECUÇÃO DE INSTALAÇÃO DE LUMINÁRIAS



## Diário de Obra

<b>Obra</b>	237 - FT/OE - ESF IRENE OLIVEIRA MATIAS - POVOADO CAPELINHA - PEDRO II/PI	<b>Início da obra</b>	01/09/2025	<b>Término da obra</b>	30/10/2025
<b>Prazo da obra</b>	59 dia(s)	<b>Tempo decorrido</b>	43 dia(s)	<b>Saldo de prazo</b>	16 dia(s)
<b>Responsável técnico</b>	WANDER GUSTAVO MAIA				
<b>Data</b>	14/10/2025	<b>Dia da semana</b>	terça-feira		
<b>Responsável</b>	ANALISTA DE ENGENHARIA - PADRÃO				
<b>Observação</b>	EXECUÇÃO DE PINTURA EM PAREDES INTERNAS				

Turno/Tempo		
<b>Manhã</b>	07:00 a 12:00	Aberto
<b>Tarde</b>	13:00 a 17:00	Aberto
<b>Noite</b>		

Relatório fotográfico no Anexo I.

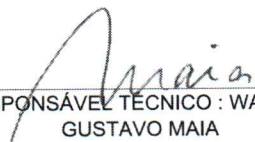
  
RESPONSÁVEL TÉCNICO : WANDER  
GUSTAVO MAIA

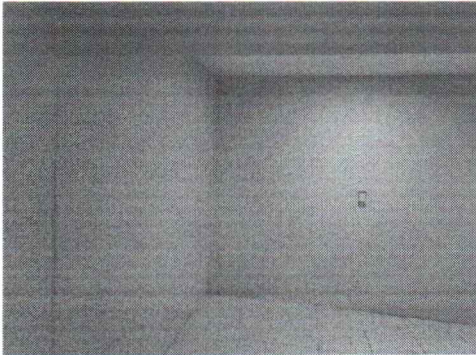

EXECUÇÃO DE PINTURA EM PAREDES INTERNAS



EXECUÇÃO DE PINTURA EM PAREDES INTERNAS

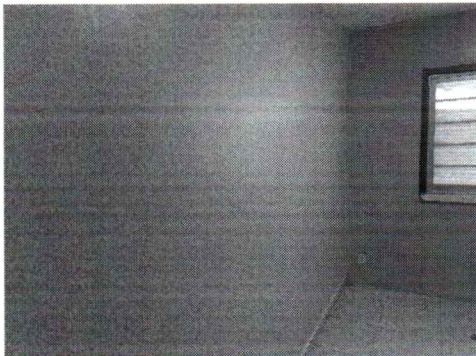

EXECUÇÃO DE PINTURA EM PAREDES INTERNAS



EXECUÇÃO DE PINTURA EM PAREDES INTERNAS



EXECUÇÃO DE PINTURA EM PAREDES INTERNAS



EXECUÇÃO DE PINTURA EM PAREDES INTERNAS



## Diário de Obra

<b>Obra</b>	237 - FT/OE - ESF IRENE OLIVEIRA MATIAS - POVOADO CAPELINHA - PEDRO II/PI	<b>Início da obra</b>	01/09/2025	<b>Término da obra</b>	30/10/2025
<b>Prazo da obra</b>	59 dia(s)	<b>Tempo decorrido</b>	44 dia(s)	<b>Saldo de prazo</b>	15 dia(s)
<b>Responsável técnico</b>	WANDER GUSTAVO MAIA				
<b>Data</b>	15/10/2025	<b>Dia da semana</b>	quarta-feira		
<b>Responsável</b>	ANALISTA DE ENGENHARIA - PADRÃO				
<b>Observação</b>	EXECUÇÃO DE INSTALAÇÃO DE PONTOS ELÉTRICOS, EXECUÇÃO DE PINTURA EM FACHADA PRINCIPAL, EXECUÇÃO DE PINTURA EM PAREDES INTERNAS				

Turno/Tempo		
<b>Manhã</b>	07:00 a 12:00	Aberto
<b>Tarde</b>	13:00 a 17:00	Aberto
<b>Noite</b>		

Relatório fotográfico no Anexo I.

  
RESPONSÁVEL TÉCNICO : WANDER  
GUSTAVO MAIA

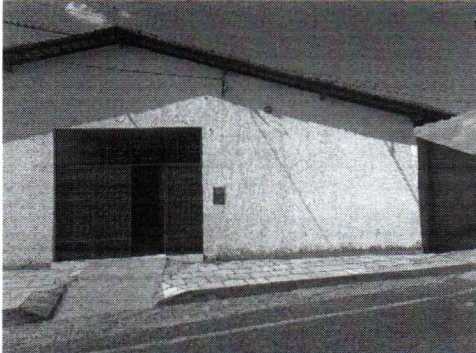

EXECUÇÃO DE PINTURA EM FACHADA PRINCIPAL



EXECUÇÃO DE PINTURA EM FACHADA PRINCIPAL



EXECUÇÃO DE PINTURA EM PAREDES INTERNAS



EXECUÇÃO DE PINTURA EM PAREDES INTERNAS



EXECUÇÃO DE PINTURA EM PAREDES INTERNAS



EXECUÇÃO DE PINTURA EM PAREDES INTERNAS



EXECUÇÃO DE PINTURA EM PAREDES INTERNAS



EXECUÇÃO DE PINTURA EM PAREDES INTERNAS



EXECUÇÃO DE PINTURA EM PAREDES INTERNAS



EXECUÇÃO DE PINTURA EM PAREDES INTERNAS



EXECUÇÃO DE INSTALAÇÃO DE PONTOS ELÉTRICOS



## Diário de Obra

<b>Obra</b>	237 - FT/OE - ESF IRENE OLIVEIRA MATIAS - POVOADO CAPELINHA - PEDRO II/PI	<b>Início da obra</b>	01/09/2025	<b>Término da obra</b>	30/10/2025
<b>Prazo da obra</b>	59 dia(s)	<b>Tempo decorrido</b>	45 dia(s)	<b>Saldo de prazo</b>	14 dia(s)
<b>Responsável técnico</b>	WANDER GUSTAVO MAIA				
<b>Data</b>	16/10/2025	<b>Dia da semana</b>	quinta-feira		
<b>Responsável</b>	ANALISTA DE ENGENHARIA - PADRÃO				
<b>Observação</b>	EXECUÇÃO DE PINTURA EM FORRO E PAREDES INTERNAS, EXECUÇÃO DE PINTURA EM FORRO, PAREDES INTERNAS E INSTALAÇÕES DE LUMINÁRIAS				

Turno/Tempo		
<b>Manhã</b>	07:00 a 12:00	Aberto
<b>Tarde</b>	13:00 a 17:00	Aberto
<b>Noite</b>		

Relatório fotográfico no Anexo I.

  
RESPONSÁVEL TÉCNICO : WANDER  
GUSTAVO MAIA



EXECUÇÃO DE PINTURA EM FORRO, PAREDES INTERNAS E INSTALAÇÕES DE LUMINÁRIAS



EXECUÇÃO DE PINTURA EM FORRO, PAREDES INTERNAS E INSTALAÇÕES DE LUMINÁRIAS



EXECUÇÃO DE PINTURA EM FORRO, PAREDES INTERNAS E INSTALAÇÕES DE LUMINÁRIAS

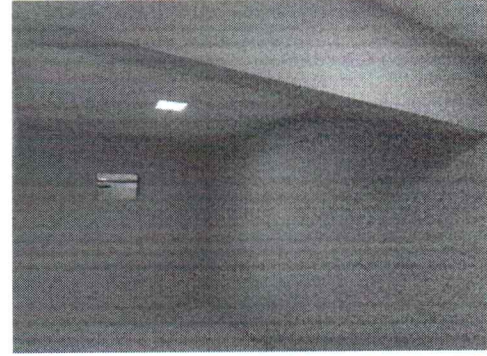

EXECUÇÃO DE PINTURA EM FORRO, PAREDES INTERNAS E INSTALAÇÕES DE LUMINÁRIAS



EXECUÇÃO DE PINTURA EM FORRO E PAREDES INTERNAS

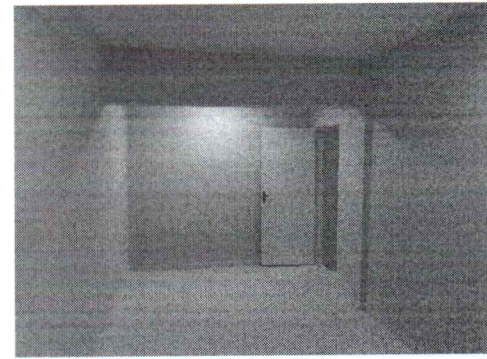

EXECUÇÃO DE PINTURA EM FORRO E PAREDES INTERNAS



EXECUÇÃO DE PINTURA EM FORRO E PAREDES INTERNAS



## Diário de Obra

<b>Obra</b>	237 - FT/OE - ESF IRENE OLIVEIRA MATIAS - POVOADO CAPELINHA - PEDRO II/PI	<b>Início da obra</b>	01/09/2025	<b>Término da obra</b>	30/10/2025
<b>Prazo da obra</b>	59 dia(s)	<b>Tempo decorrido</b>	46 dia(s)	<b>Saldo de prazo</b>	13 dia(s)
<b>Responsável técnico</b>	WANDER GUSTAVO MAIA				
<b>Data</b>	17/10/2025	<b>Dia da semana</b>	sexta-feira		
<b>Responsável</b>	ANALISTA DE ENGENHARIA - PADRÃO				
<b>Observação</b>	EXECUÇÃO DE INSTALAÇÃO DE LOUÇAS E METAIS				

Turno/Tempo		
<b>Manhã</b>	07:00 a 12:00	Aberto
<b>Tarde</b>	13:00 a 17:00	Aberto
<b>Noite</b>		

Relatório fotográfico no Anexo I.

  
RESPONSÁVEL TÉCNICO : WANDER  
GUSTAVO MAIA



EXECUÇÃO DE INSTALAÇÃO DE LOUÇAS E METAIS



EXECUÇÃO DE INSTALAÇÃO DE LOUÇAS E METAIS



EXECUÇÃO DE INSTALAÇÃO DE LOUÇAS E METAIS



EXECUÇÃO DE INSTALAÇÃO DE LOUÇAS E METAIS

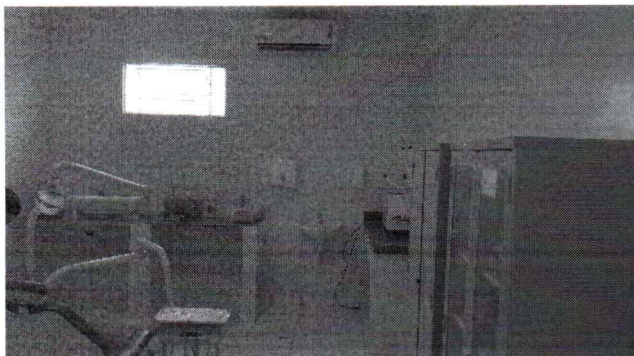

EXECUÇÃO DE INSTALAÇÃO DE LOUÇAS E METAIS



EXECUÇÃO DE INSTALAÇÃO DE LOUÇAS E METAIS



## Diário de Obra

<b>Obra</b>	237 - FT/OE - ESF IRENE OLIVEIRA MATIAS - POVOADO CAPELINHA - PEDRO II/PI	<b>Início da obra</b>	01/09/2025	<b>Término da obra</b>	30/10/2025
<b>Prazo da obra</b>	59 dia(s)	<b>Tempo decorrido</b>	49 dia(s)	<b>Saldo de prazo</b>	10 dia(s)
<b>Responsável técnico</b>	WANDER GUSTAVO MAIA				
<b>Data</b>	20/10/2025	<b>Dia da semana</b>	segunda-feira		
<b>Responsável</b>	ANALISTA DE ENGENHARIA - PADRÃO				
<b>Observação</b>	INSTALAÇÃO DE MARQUISE EM FACHADA PRINCIPAL				

Turno/Tempo		
<b>Manhã</b>	07:00 a 12:00	Aberto
<b>Tarde</b>	13:00 a 17:00	Aberto
<b>Noite</b>		

Relatório fotográfico no Anexo I.

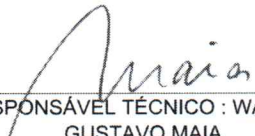
  
RESPONSÁVEL TÉCNICO : WANDER  
GUSTAVO MAIA



EXECUÇÃO DE INSTALAÇÃO DE LOUÇAS E METAIS



EXECUÇÃO DE INSTALAÇÃO DE LOUÇAS E METAIS



INSTALAÇÃO DE MARQUISE EM FACHADA PRINCIPAL



INSTALAÇÃO DE MARQUISE EM FACHADA PRINCIPAL



INSTALAÇÃO DE MARQUISE EM FACHADA PRINCIPAL



Anotação de Responsabilidade Técnica - ART  
Lei nº 6.496, de 7 de dezembro de 1977

Conselho Regional de Engenharia e Agronomia do Piauí

**CREA-PI**

**ART de Obra ou Serviço**

**1920250035682**

Substituição à 1920250006369  
Corresponsável

1. Responsável Técnico

**WANDER GUSTAVO MAIA**

Título profissional: **Engenheiro Civil**

Empresa Contratada: **PAVCON CONSTRUTORA LTDA**

RNP: **1403582866**

Registro: **040000002405**

Registro: **000023952EMPI**

2. Dados do Contrato

Contratante: **MUNICÍPIO DE PEDRO II**

Logradouro: **PRACA DOMINGOS MOURAO FILHO**

Complemento:

Cidade: **PEDRO II**

Contrato: **003/2024**

Valor: R\$ **15.794.230,41**

Ação Institucional: **ÓRGÃO PÚBLICO**

CPF/CNPJ: **06553929000124**

Nº: **345**

Bairro: **CENTRO**

UF: **PI**

CEP: **64255000**

celebrado em **17/01/2025**

Vinculado à ART:

Tipo de Contratante: **PESSOA JURÍDICA DE DIREITO PÚBLICO**

3. Dados da Obra/Serviço

Logradouro: **DOMINGOS MOURÃO FILHO**

Complemento:

Cidade: **Pedro II**

Data de Início: **17/01/2025**

Finalidade: **OUTRO**

Proprietário: **MUNICÍPIO DE PEDRO II**

Nº: **345**

Bairro: **CENTRO**

UF: **PI**

CEP: **64255-000**

Previsão de Término: **17/01/2030**

Coordenadas Geográficas: **-5.0870543, -42.810588**

Código:

CPF/CNPJ: **06553929000124**

4. Atividade Técnica

**EXECUÇÃO**

	<b>Quantidade</b>	<b>Unidade</b>
EXECUÇÃO DE MANUTENÇÃO DE IMÓVEIS	16.250,0000	metro quadrado
EXECUÇÃO DE OBRA DE ARTEFATOS DE CIMENTO	5.500,0000	metro
EXECUÇÃO DE OBRA DE CERCAMENTO POR ALAMBRADO OU GRADES	500,0000	metro quadrado
EXECUÇÃO DE OBRA DE ESTRUTURA DE CONCRETO ARMADO	600,0000	metro cúbico
EXECUÇÃO DE OBRA DE ESTRUTURA DE CONCRETO CICLÓPICO	30,0000	metro cúbico
EXECUÇÃO DE OBRA DE IMPERMEABILIZAÇÃO APLICADA À CONSTRUÇÃO CIVIL	1.800,0000	metro quadrado
EXECUÇÃO DE OBRA DE PAVIMENTAÇÃO EM PARALELEPÍPEDO PARA VIAS URBANAS	8.000,0000	metro quadrado
EXECUÇÃO DE OBRA DE VEDAÇÃO EM ALVENARIA	4.500,0000	metro quadrado
EXECUÇÃO DE REFORMA DE REFORMA DE EDIFICAÇÃO DE ALVENARIA	7.460,0100	metro quadrado

Após a conclusão das atividades técnicas o profissional deverá proceder a baixa desta ART

5. Observações

REFERENTE AOS SERVIÇOS DE registro de preços para eventual contratação parcelada de empresa de engenharia especializada, sob demanda, para a prestação dos serviços comuns de manutenção preventiva e corretiva das instalações físicas prediais e equipamentos públicos, reforma e ampliação das estruturas existentes, com fornecimento de mão de obra, materiais e peças de reposição, em atendimento as necessidades da prefeitura municipal pedro ii - pi e suas secretarias participantes, na forma estabelecida em planilhas de serviços e insumos diversos, tabelas sinapi, orse e seinfra ou composição própria, conforme especificações e quantitativos constantes no termo de referência anexo ao edital. CONFORME CONTRATO Nº 003/2024, PREGÃO ELETRÔNICO Nº 032/2024 - SRP, PROCESSO ADMINISTRATIVO Nº 5230/2024.

6. Declarações

Acessibilidade: Declaro atendimento às regras de acessibilidade previstas nas normas técnicas da ABNT, na legislação específica e no Decreto nº 5.296, de 2 de dezembro de 2004.



Anotação de Responsabilidade Técnica - ART  
 Lei nº 6.496, de 7 de dezembro de 1977  
 Conselho Regional de Engenharia e Agronomia do Piauí

**CREA-PI**

**ART de Obra ou Serviço**  
**1920250035682**  
 Substituição à 1920250006369  
 Corresponsável

1. Responsável Técnico		RNP: <b>1403582866</b>
<b>WANDER GUSTAVO MAIA</b>		Registro: <b>040000002405</b>
Título profissional: <b>Engenheiro Civil</b>		Registro: <b>0000023952EMPI</b>
Empresa Contratada: <b>PAVCON CONSTRUTORA LTDA</b>		

7. Entidade de Classe  
**Nenhuma**

8. Assinaturas

**Declaro serem verdadeiras as informações**

<b>PEDRO II - PI</b>	<b>22 de Maio de 2025</b>
Local	Data
<b>WANDER GUSTAVO MAIA - CPF: 21635188687</b>	
<b>MUNICIPIO DE PEDRO II - CPF/CNPJ: 06553929000124</b>	

9. Informações

- A ART é válida somente quando quitada, mediante apresentação do comprovante do pagamento ou conferência no site do Crea-PI.
- A autenticidade deste documento pode ser verificada no site [www.crea-pi.org.br](http://www.crea-pi.org.br) ou [www.confea.org.br](http://www.confea.org.br)
- A guarda da via assinada da ART será de responsabilidade do profissional e do contratante com o objetivo de documentar o vínculo contratual.



[www.crea-pi.org.br](http://www.crea-pi.org.br) [art@crea-pi.org.br](mailto:art@crea-pi.org.br)  
 tel: (86)2107-9292





**ESTADO DO PIAUÍ**

PREFEITURA MUNICIPAL DE PEDRO II/PMPII/PI.

GABINETE DO PREFEITO/PMPII/PI.

PRAÇA DOMINGOS MOURÃO FILHO Nº 345 – CENTRO – CEP: 64.255.000

CNPJ: 06.553.929/0001-24

## **PARECER TÉCNICO – Nº 039/2025**

**Origem:** PREFEITURA MUNICIPAL DE PEDRO II - PI

**Engenheiro Civil:** LINDA JÉSSICA SOTERO ALVES

**Nº Registro CREA:** 1922327727

**EMPRESA INTERESSADA:** PAVCON CONSTRUTORA LTDA

**CNPJ DA INTERESSADA:** 15.747.692/0001-03

**CONTRATO:** Nº 003/2025

**Data:** 28 de outubro de 2025.

### **ASSUNTO:**

Contratação de empresa de engenharia para os serviços executados **referente a Medição única referente aos serviços de manutenção e reforma da REFORMA DA ESF IRENE OLIVEIRA MATIAS, BAIRRO CAPELINHA, no município de Pedro II – PI.**

### **OBJETIVO:**

Analisar os serviços executados na Medição única da obra em questão, com a finalidade de verificar a conformidade dos mesmos em relação ao contrato, planilha orçamentária e cronograma físico-financeiro, e dar fé quanto à execução para fins de liberação do pagamento no valor de **R\$ 337.743,38 (Trezentos e trinta e sete mil, setecentos e quarenta e três reais e trinta e oito centavos)**, conforme ART nº 1920250035682 e NFSe nº 897, condizentes com o percentual de obra aprovado pela fiscalização municipal e de acordo com o cronograma físico-financeiro.

### **PARECER:**

Este **Parecer Técnico** tem como objetivo estabelecer normas, critérios e dar luz a informações para a liberação do pagamento dos serviços da obra **referente a Medição única – da REFORMA DA ESF IRENE OLIVEIRA MATIAS, BAIRRO CAPELINHA, no município de Pedro II – PI. Pela empresa PAVCON CONSTRUTORA LTDA, com o contrato 003/2025.**

---

Prefeitura Municipal de Pedro II/PI  
Praça Domingos Mourão Filho, Nº 345 - Centro  
CEP - 64255-000 – Pedro II-PI

---

25. Limpeza final da obra;

---

Prefeitura Municipal de Pedro II/PI  
Praça Domingos Mourão Filho, Nº 345 - Centro  
CEP - 64255-000 – Pedro II-PI



## ESTADO DO PIAUÍ

PREFEITURA MUNICIPAL DE PEDRO II/PMPII/PI.

GABINETE DO PREFEITO/PMPII/PI.

PRAÇA DOMINGOS MOURÃO FILHO Nº 345 – CENTRO – CEP: 64.255.000

CNPJ: 06.553.929/0001-24

### **A seguir, faço algumas observações:**

1. A Obra foi assinada contrato e ordem de serviço e encontra-se devidamente com suas obrigações contratuais atualizadas e sem pendências;
2. O boletim de medição encontra-se atualizado conforme exigências dos órgãos fiscais controladores, onde podem ser localizados os quantitativos e valores acumulados das medições;
3. Os trabalhos executados na REFORMA DA ESF IRENE OLIVEIRA MATIAS, BAIRRO CAPELINHA de **R\$ 337.743,38 (Trezentos e trinta e sete mil, setecentos e quarenta e três reais e trinta e oito centavos)**;
4. Foram feitos os seguintes serviços: Serviços preliminares (placa de obra, tapume, carga de entulho, locação da obra);
5. Execução de drenagem do ar-condicionado da fachada;
6. Organizar fiação ou executar eletroduto sobre a cobertura do toldo da entrada;
7. Reparo e pintura da fachada principal;
8. Pintura de gradil e porta na fachada principal;
9. Troca de lona do toldo na entrada;
10. Pintura da rampa de cadeirante de acesso da ESF;
11. Pintura da arte e letras de identificação na fachada;
12. Retelhamento geral da ESF e reparo de calha;
13. Reparo e pintura geral do fundo das vigas e laje do teto;
14. Reparo do reboco, emassamento e impermeabilização de parede (Sala de Vacinação);
15. Reparo e pintura geral das paredes internas;
16. Revisão de 02 ventiladores de teto;
17. Troca de 04 lâmpadas;
18. Remoção de ganchos e parafusos em viga e no teto (Auditório);
19. Revisão de instalações hidráulicas (infiltrações na parede de 01 torneira);
20. Deslocamento do bebedouro da copa para o hall de entrada (já possui ponto de água);
21. Criação de ponto de tomada para bebedouro no hall de entrada;
22. Construção de novas calçadas;
23. Abertura de 2 novas portas para acesso para 2 novas salas;
24. Troca total de piso de todo o prédio;
25. Limpeza final da obra;



**ESTADO DO PIAUÍ**

PREFEITURA MUNICIPAL DE PEDRO II/PMPII/PI.

GABINETE DO PREFEITO/PMPII/PI.

PRAÇA DOMINGOS MOURÃO FILHO Nº 345 – CENTRO – CEP: 64.255.000

CNPJ: 06.553.929/0001-24

26. Todos os itens aqui descritos foram devidamente fiscalizados, obedecendo todas as normas de desempenho técnico bem como também o padrão de qualidade da Prefeitura Municipal de Pedro II;

Por fim, venho por meio deste Parecer, AFIRMAR que a Prefeitura Municipal Pedro II, através da sua Engenheira Fiscal, LINDA JÉSSICA SOTERO ALVES, está de acordo, diante do exposto, com este parecer técnico atesta a conformidade da Medição única da obra de **REFORMA DA ESF IRENE OLIVEIRA MATIAS, BAIRRO CAPELINHA, no município de Pedro II – PI**, aprovada para fins de liberação do pagamento no valor de **RS 337.743,38 (Trezentos e trinta e sete mil, setecentos e quarenta e três reais e trinta e oito centavos)**, conforme o contrato nº 003/2024.

Este é o parecer,

**Responsável pelas informações:**

Linda Jéssica Sotero Alves

Engenheira Civil

CREA PI - 1922327727

Linda Jéssica Sotero Alves

Engenheira Civil

CREA 1922327727

Fiscal de Obras de Pedro II



## ESTADO DO PIAUÍ

PREFEITURA MUNICIPAL DE PEDRO II/PMPII/PI.

GABINETE DO PREFEITO/PMPII/PI.

PRAÇA DOMINGOS MOURÃO FILHO Nº 345 – CENTRO – CEP: 64.255.000

CNPJ: 06.553.929/0001-24

## RELATÓRIO FOTOGRÁFICO

**Data de elaboração: 28/10/2025**

**OBRA: Medição única referente aos serviços de REFORMA DA ESF IRENE OLIVEIRA MATIAS, BAIRRO CAPELINHA, no município de Pedro II – PI.**



Figura 1



**ESTADO DO PIAUÍ**

PREFEITURA MUNICIPAL DE PEDRO II/PMPII/PI.

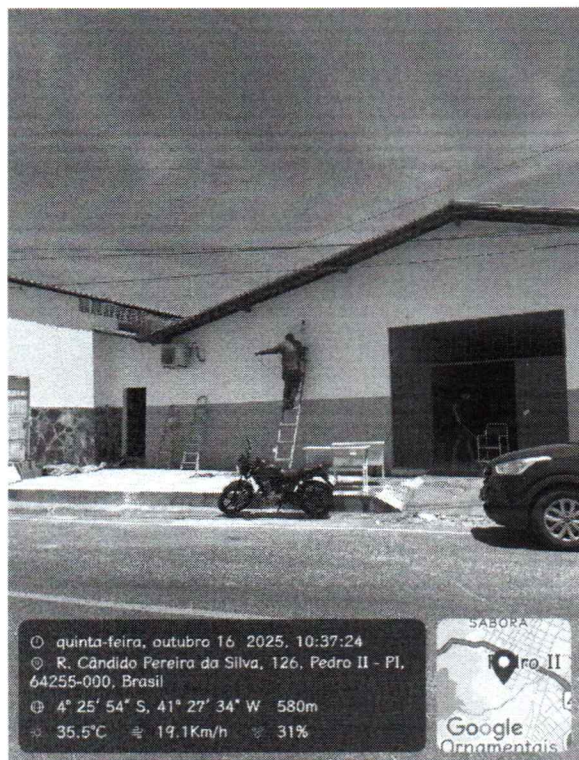
GABINETE DO PREFEITO/PMPII/PI.

PRAÇA DOMINGOS MOURÃO FILHO Nº 345 – CENTRO – CEP: 64.255.000

CNPJ: 06.553.929/0001-24



Figura 2



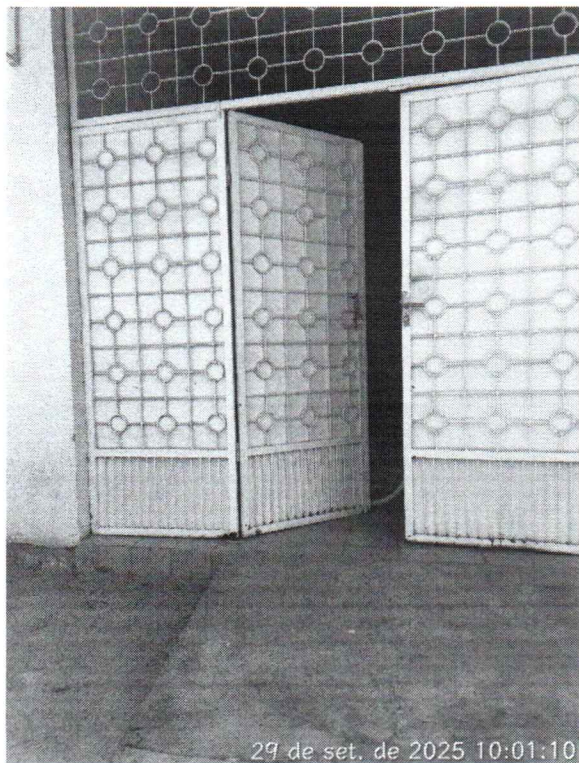
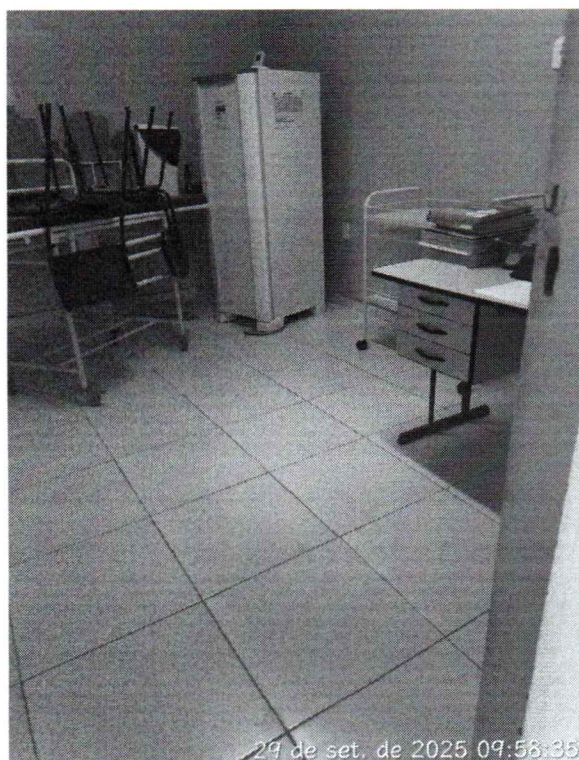

**ESTADO DO PIAUÍ**

PREFEITURA MUNICIPAL DE PEDRO II/PMPII/PI.

GABINETE DO PREFEITO/PMPII/PI.

PRAÇA DOMINGOS MOURÃO FILHO Nº 345 – CENTRO – CEP: 64.255.000

CNPJ: 06.553.929/0001-24

Figura 3



Figura 4



**ESTADO DO PIAUÍ**

PREFEITURA MUNICIPAL DE PEDRO II/PMPII/PI.

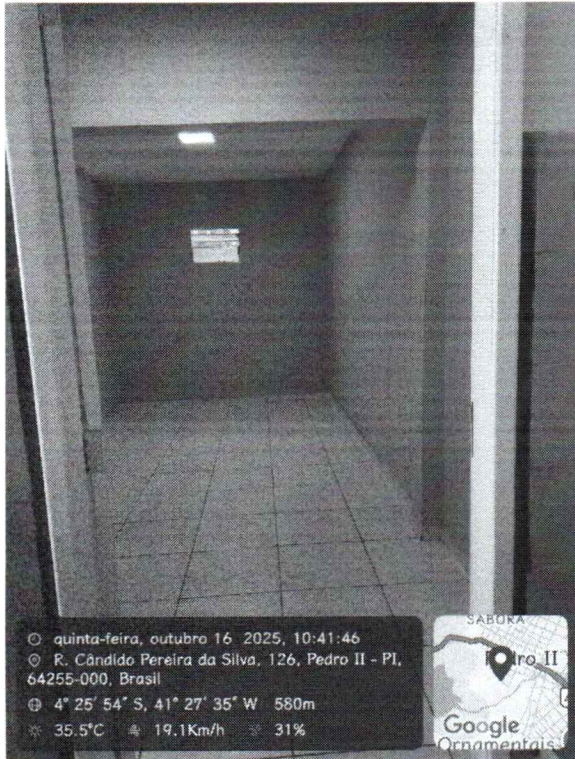
GABINETE DO PREFEITO/PMPII/PI.

PRAÇA DOMINGOS MOURÃO FILHO Nº 345 – CENTRO – CEP: 64.255.000

CNPJ: 06.553.929/0001-24



Figura 5



Figura 6

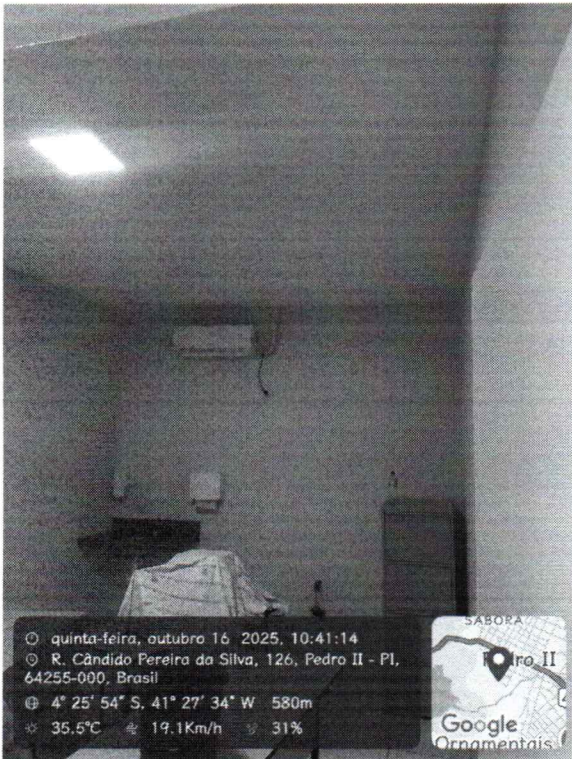

**ESTADO DO PIAUÍ**

PREFEITURA MUNICIPAL DE PEDRO II/PMPII/PI.

GABINETE DO PREFEITO/PMPII/PI.

PRAÇA DOMINGOS MOURÃO FILHO Nº 345 – CENTRO – CEP: 64.255.000

CNPJ: 06.553.929/0001-24

DATA DE ELABORAÇÃO: 28/10/2025

## RESPONSÁVEL PELAS INFORMAÇÕES:

Linda Jéssica Sotero Alves  
Engenheira Civil  
CREA PI 1922327727



Linda Jéssica Sotero Alves

Engenheira Civil

CREA 1922327727

Fiscal de Obras de Pedro II