



Prefeitura Municipal de Teresina
Secretaria Municipal de Finanças
Nota Fiscal de Serviços Eletrônica
NFSe - Prestador



A autenticidade desta NFSe pode ser verificada pela leitura deste código QR.

DADOS DA NFSe

Data e hora de emissão 12/02/2026 14:33:18
Competência 02/2026
Número / Série 1052 / U
Código de Verificação VwpsPaPZK

EMITENTE PRESTADOR DO SERVIÇO

CPF / CNPJ / NIF 15.747.692/0001-03
Nome / Nome Empresarial PAVCON CONSTRUTORA LTDA
Endereço RUA DESEMBARGADOR ADALBERTO CORREIA LIMA 1583 PLANALTO
Inscrição Municipal 649507-9
Telefone (86) 9975-5215
E-mail CONTATO@MENDONCACONTABIL.COM
Município TERESINA / PI BRASIL
CEP 64050-260

TOMADOR DO SERVIÇO

CPF / CNPJ / NIF 06.074.890/0001-62
Nome / Nome Empresarial MUNICIPIO DE PEDRO II - SECRETARIA MUNICIPAL DE EDUCACAO E CULTURA
Endereço RUA CIPRIANO LEITE BOA ESPERANÇA
Inscrição Municipal -
Telefone -
E-mail -
Município PEDRO II / PI BRASIL
CEP 64255-000

SERVIÇO PRESTADO

CNAE / CBO 4120-4/00-01 - CONSTRUCAO DE EDIFICIOS (OBRAS NOVAS)
Serviço 07.02 - EXECUCAO, POR ADMINISTRACAO, EMPREITADA OU SUBEMPREITADA, DE OBRAS DE CONSTRUCAO CIVIL, HIDRAULICA OU ELETRICA E DE OUTRAS
Local da prestação do serviço PEDRO II / PI
País da prestação do serviço BRASIL

DESCRIÇÃO DO SERVIÇO PRESTADO

1ª MEDIÇÃO DO ADITIVO I - Programa: Novo PAC - FORMALIZAÇÃO - Creches e Escolas de Educação Infantil - MINISTERIO DA EDUCACAO/FNDE, de acordo com o contrato 145/2025; Aditivo 01/2026 Referente ao Termo de Compromisso nº 960986 - Construção de Creche e Escola de Educação Infantil, na localidade Vila operário São José, no Município de Pedro II/PI - FNDE - Creche Tipo 2.
DADOS BANCÁRIOS:
BANCO DO BRASIL
AGÊNCIA: 3285-9
CONTA: 60.647-2
PAVCON CONSTRUTORA



TRIBUTAÇÃO MUNICIPAL

Exigibilidade do ISSQN Não Incidente
Município da Incidência do ISSQN PEDRO II - PI
Responsável pelo recolhimento do ISSQN TOMADOR DO SERVIÇO
Retenção do ISSQN RETIDO
Situação do prestador do serviço perante o Simples Nacional NÃO OPTANTE
Regime especial de tributação do ISSQN -

CÁLCULO DO ISSQN

Valor total da NFSe (R\$)	Total das deduções (R\$)	Desc. incondicionado (R\$)	Base de cálculo do ISSQN (R\$)	Aliq. (%)	Valor do ISSQN (R\$)
474.495,08	189.798,03	0,00	284.697,05	3,000000	8.540,91

RETENÇÕES

ISSQN (R\$)	IRRF (R\$)	PIS (R\$)	COFINS (R\$)	INSS (R\$)	CSLL (R\$)	Outras retenções (R\$)
8.540,91	5.693,94	0,00	0,00	0,00	0,00	0,00

VALOR TOTAL

Base de cálculo do ISSQN (R\$)	Retenções (R\$)	Desc. incondicionado (R\$)	Desc. condicionado (R\$)	Valor Líquido da NFSe (R\$)
284.697,05	14.234,85	0,00	0,00	460.260,23

INFORMAÇÕES COMPLEMENTARES

Regra especial de tributação do prestador de serviço: TRIBUTAÇÃO NÃO INCIDENTE



Obra

ADITIVO 01 DA CONSTRUÇÃO DA CRECHE E ESCOLA DE EDUCAÇÃO INFANTIL, NA LOCALIDADE VILA OPERÁRIO SÃO JOSÉ, NO MUNICÍPIO DE PEDRO II/PI – FNDE – CRECHE TIPO 2

Bancos

SINAPI - 03/2024 - 25,0%
 Plauí
 SBC - 03/2024 -
 Plauí
 SICRO3 - 01/2024 -

B.D.I.

Encargos

Não
 Desonerad
 o:
 embutido
 nos preços

BOLETIM DE MEDIÇÃO 01 DO ADITIVO 01- PAVCON CONSTRUTORA LTDA - CNPJ 15.747.692/0001-03 , CONTRATO 145/2025

DATA : 11 DE FEVEREIRO DE 2026 DATA : 11 DE FEVEREIRO DE 2026

MEDIÇÃO 01 MEDIÇÃO ACUMULADA

Orçamento Sintético								MEDIÇÃO 01			MEDIÇÃO ACUMULADA			
Item	Código	Banco	Descrição	Und	Quant.	Valor Unit	Valor Unit com BDI	Total	QNT EXEC	% EXEC	TOTAL EXEC R\$	QNT ACM	% ACM	TOTAL ACM R\$
SERVIÇOS PRELIMINARES														
1			CARGA DE ÁGUA EM CAMINHÃO PIPA 6 M³. AF_07/2020	m³	864,00	5,26	257.456,18	257.456,18			147.835,11			147.835,11
1.1	101007	SINAPI					5.676,48		532,00	61,57%	3.495,24	532,00	61,57%	3.495,24
1.2	93415	SINAPI	GERADOR PORTÁTIL MONOFÁSICO, POTÊNCIA 5500 VA, MOTOR A GASOLINA, POTÊNCIA DO MOTOR 13 CV - CHP DIURNO. AF_03/2016 (ADAPTADA)	CHP	2.112,00	31,00	81.940,00		1.267,20	60,00%	48.104,00	1.267,20	60,00%	48.104,00
1.3	101460	SINAPI	VIGIA DIURNO COM ENCARGOS COMPLEMENTARES	MES	12,00	3.663,16	4.578,95	54.947,40	5,00	41,67%	22.894,75	5,00	41,67%	22.894,75
1.4	PRÓPRIO	Próprio	MOBILIZAÇÃO E DESMOBILIZAÇÃO	UND	1,00	31.582,50	39.478,12	39.478,12	0,50	50,00%	19.739,06	0,50	50,00%	19.739,06
1.5	92145	SINAPI	CAMINHONETE CABINE SIMPLES COM MOTOR 1.6 FLEX, CÂMBIO MANUAL, POTÊNCIA 101/104 CV. 2 PORTAS - CHP DIURNO. AF_11/2015	CHP	240,00	72,99	21.895,20		96,00	40,00%	8.758,08	96,00	40,00%	8.758,08
1.6	90781	SINAPI	TOPOGRAFO COM ENCARGOS COMPLEMENTARES	H	64,00	36,61	45,76	2.928,64	64,00	100,00%	2.928,64	64,00	100,00%	2.928,64
1.7	000250	SBC	COPIAS DE PROJETOS POR PLOTAGEM ELETRONICA FORMATO A0	LN	55,00	16,00	20,00	1.100,00	35,00	63,64%	700,00	35,00	63,64%	700,00
1.8	012176	SBC	TAPUME EM TELHA GALVANIZADA COM PINTURA EXTERNA	m²	30,00	133,49	166,86	5.005,80	30,00	100,00%	5.005,80	30,00	100,00%	5.005,80
1.9	4	ORSE	Limpeza mecanizada do terreno c/ trator esteira (vegetação rasteira) inclusive carga e transporte - dmt até 1 km	m²	2.814,70	5,75	7,18	20.209,54	2.814,70	100,00%	20.209,54	2.814,70	100,00%	20.209,54
1.10	13197	ORSE	Locação de caixa coletora de entulho capacidade 5 m³ (Local: Aracaju), prazo máximo de 7 dias	un	65,00	300,00	375,00	24.375,00	40,00	61,54%	15.000,00	40,00	61,54%	15.000,00
2			MOVIMENTO DE TERRA		1,00		35.297,85	35.297,85			35.297,85			35.297,85
2.1			EDIFICAÇÃO		1,00		35.297,85	35.297,85			35.297,85			35.297,85
2.1.1	94306	SINAPI	ATERRO MECANIZADO DE VALA COM ESCAVADEIRA HIDRÁULICA (CAPACIDADE DA CAÇAMBA: 0.8 M³ / POTÊNCIA: 111 HP), LARGURA ATÉ 2,5 M, PROFUNDIDADE DE 1,5 A 3,0 M, COM SOLO ARGILO-ARENOSO. AF_08/2023	m³	314,50	66,32	82,90	26.072,05	314,50	100,00%	26.072,05	314,50	100,00%	26.072,05
2.1.2	000404	SINAPI	ELETRODUTO FLEXÍVEL PLANO EM PEAD, COR PRETA E LARANJA, DIAMETRO 40 MM	M	550,00	5,25	6,56	3.608,00	550,00	100,00%	3.608,00	550,00	100,00%	3.608,00
2.1.3	96523	SINAPI	ESCAVAÇÃO MANUAL PARA BLOCO DE COROAMENTO OU SAPATA (INCLUINDO ESCAVAÇÃO PARA COLOCAÇÃO DE FÓRMAS). AF_01/2024	m³	50,15	89,62	112,02	5.617,80	50,15	100,00%	5.617,80	50,15	100,00%	5.617,80
3			FUNDAÇÕES		1,00		99.667,21	99.667,21			99.667,21			99.667,21
3.1	12651	ORSE	Apilamento manual de Solo	m³	472,00	25,96	32,45	15.316,40	472,00	100,00%	15.316,40	472,00	100,00%	15.316,40
3.2	103800	SINAPI	PEDRA ARGAMASSADA COM CIMENTO E AREIA 1:3, 40% DE ARGAMASSA EM VOLUME - AREIA E PEDRA DE MÃO COMERCIAIS - FORNECIMENTO E ASSENTAMENTO. AF_08/2022	m³	20,70	663,11	826,88	17.157,81	20,70	100,00%	17.157,81	20,70	100,00%	17.157,81
3.3	92266	SINAPI	FABRICAÇÃO DE FÓRMA PARA VIGAS/PILARES, EM CHAPA DE MADEIRA COMPENSADA PLASTIFICADA, E = 18 MM. AF_08/2020	m²	290,00	185,36	231,70	67.193,00	290,00	100,00%	67.193,00	290,00	100,00%	67.193,00
4			CASTELO D'ÁGUA - LAJE		1,00		4.657,80	4.657,80			4.657,80			4.657,80
4.1	000107	SINAPI	LOCAÇÃO DE ESCORA METÁLICA TELESCÓPICA, COM ALTURA REGULÁVEL DE "1,80" A "3,20" M, COM CAPACIDADE DE CARGA DE NO MÍNIMO 1000 KGF (10 KN), INCLUSIVE TRIPE E FORCADO	UNXME S	210,00	17,75	22,18	4.657,80	210,00	100,00%	4.657,80	210,00	100,00%	4.657,80
5			COBERTURA		1,00		105.098,44	105.098,44			73.078,44			73.078,44
5.1	100775	SINAPI	ESTRUTURA TRELIÇADA DE COBERTURA, TIPO FINK, COM LIGAÇÕES SOLDADAS, INCLUSIVE PERFIS METÁLICOS, CHAPAS METÁLICAS, MÃO DE OBRA E TRANSPORTE COM GUINDASTE - FORNECIMENTO E INSTALAÇÃO. AF_01/2020 PSA	KG	6.564,55	12,81	16,01	105.098,44	4.564,55	69,53%	73.078,44	4.564,55	69,53%	73.078,44
6			MURO		1,00		124.407,82	124.407,82			103.346,82			103.346,82
6.1	8791	ORSE	Muro em alvenaria bloco cerâmico, e= 0,19m, c/ alv de pedra 0,35 x 0,60m, pilares (9x20cm) a cada 3,0m, cintas inferior e superior (9x15cm) em concreto armado fck=15,0 Mpa, c/ chapisco, reboco e pintura hidroar ou similar.	m²	243,80	339,12	423,90	103.346,82	243,80	100,00%	103.346,82	243,80	100,00%	103.346,82
6.2	105126	SINAPI	INSTALAÇÃO DE CONCERTINA SIMPLES, ESPIRAL DE 300 MM. AF_03/2024	M	160,00	31,47	39,33	6.292,80		0,00%	0,00	0,00	0,00%	0,00
6.3	291	ORSE	Rufo em placa de concreto l = 0,34 m (PINGADEIRA)	m	160,00	73,84	92,30	14.768,00		0,00%	0,00	0,00	0,00%	0,00
7			PISO-Calçada Externa		1,00		67.748,79	67.748,79			0,00			0,00
7.1	11324	ORSE	Fornecimento e instalação de tela aço soldada nervurada CA-60, Q-246, malha 10x10cm, ferro 5,6mm (3,91 kg/m²), painel 2,45x6,0m, Telo ou similar (PÁTIO)	m²	268,51	62,23	77,78	20.884,70		0,00%	0,00	0,00	0,00%	0,00
7.2	94694	SINAPI	EXECUÇÃO DE PASSEIO (CALÇADA) OU PISO DE CONCRETO COM CONCRETO MOLDADO IN LOCO, FEITO EM OBRA, ACABAMENTO CONVENCIONAL, ESPESURA 8 CM, ARMADO. AF_08/2022 (CALÇADA RUA)	m²	225,00	123,36	154,20	34.695,00		0,00%	0,00	0,00	0,00%	0,00
7.3	102492	SINAPI	PINTURA DE PISO COM TINTA ACRÍLICA, APLICAÇÃO MANUAL. 3 DEMÃCS, INCLUSIVE FUNDO PREPARADOR. AF_05/2021 (CALÇADA RUA)	m²	225,00	24,34	30,42	6.844,50		0,00%	0,00	0,00	0,00%	0,00
7.4	94265	SINAPI	GUÍIA (MEIO-FIO) CONCRETO, MOLDADA IN LOCO EM TRECHO RETO COM EXTRUSORA, 15 CM BASE X 30 CM ALTURA. AF_01/2024 (RUA)	M	45,00	46,09	57,61	2.592,45		0,00%	0,00	0,00	0,00%	0,00
7.5	12789	ORSE	Rampa padrão para acesso de deficientes a passeio público, em concreto simples fck=25MPa, desmoldado.	un	2,00	1.092,86	1.366,07	2.732,14		0,00%	0,00	0,00	0,00%	0,00
8			IMPERMEABILIZAÇÃO		1,00		5.862,85	5.862,85			5.862,85			5.862,85
8.1	PRÓPRIO	Próprio	FNDE 172 IMPERMEABILIZAÇÃO DE VIGA BALDRAME COM EMULSÃO (Perímetro Externo)	M²	89,40	52,47	65,58	5.862,85	89,40	100,00%	5.862,85	89,40	100,00%	5.862,85
9			ILUMINAÇÃO EXTERNA		1,00		42.070,76	42.070,76			4.749,00			4.749,00



PREFEITURA MUNICIPAL DE PEDRO II

RELATÓRIO FOTOGRÁFICO

OBJETO: CONSTRUÇÃO DE CRECHE E ESCOLA DE EDUCAÇÃO INFANTIL, NA LOCALIDADE VILA OPERÁRIO SÃO JOSÉ, NO MUNICÍPIO DE PEDRO II/PI – FNDE – CRECHE TIPO 2

CONTRATO: 145/2025

EMPRESA: PAVCON CONSTRUTORA LTDA



PLACA DE OBRA



EXECUÇÃO DE PILARES E VIGAS

WANDER GUSTAVO MAIA:21635188687
Assinado de forma digital por WANDER GUSTAVO MAIA:21635188687
DN: c=BR, o=ICP-Brasil, ou=AC SOLU.TI Multipla vS, ou=Renovacao Eletronica, ou=Certificado Digital, ou=Certificado PF A1, cn=WANDER GUSTAVO MAIA:21635188687



PREFEITURA MUNICIPAL DE PEDRO II

RELATÓRIO FOTOGRÁFICO

OBJETO: CONSTRUÇÃO DE CRECHE E ESCOLA DE EDUCAÇÃO INFANTIL, NA LOCALIDADE VILA OPERÁRIO SÃO JOSÉ, NO MUNICÍPIO DE PEDRO II/PI – FNDE – CRECHE TIPO 2

CONTRATO: 145/2025

EMPRESA: PAVCON CONSTRUTORA LTDA



EXECUÇÃO DE ALVENARIA DE VEDAÇÃO, EXECUÇÃO DE PILARES E VIGAS

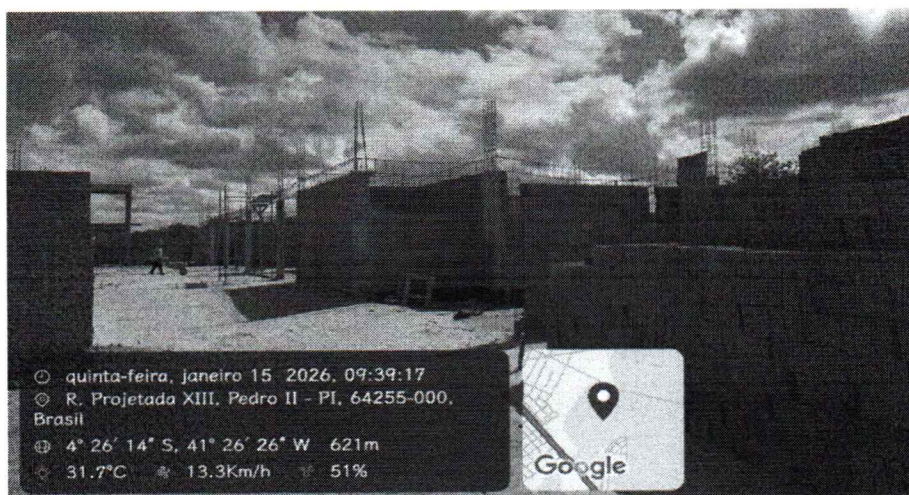

EXECUÇÃO DE ALVENARIA DE VEDAÇÃO, EXECUÇÃO DE PILARES E VIGAS

WANDER
GUSTAVO
MAIA:216
35188687

Assinado de forma digital
por WANDER GUSTAVO
MAIA:21635188687
DN: c=BR, o=ICP-Brasil,
ou=AC SOLUTI Multipla
VS, ou=Renovacao
Eletronica, ou=Certificado
Digital, ou=Certificado PF
A3, cn=WANDER
GUSTAVO
MAIA:21635188687



PREFEITURA MUNICIPAL DE PEDRO II

RELATÓRIO FOTOGRÁFICO

OBJETO: CONSTRUÇÃO DE CRECHE E ESCOLA DE EDUCAÇÃO INFANTIL, NA LOCALIDADE VILA OPERÁRIO SÃO JOSÉ, NO MUNICÍPIO DE PEDRO II/PI – FNDE – CRECHE TIPO 2

CONTRATO: 145/2025

EMPRESA: PAVCON CONSTRUTORA LTDA

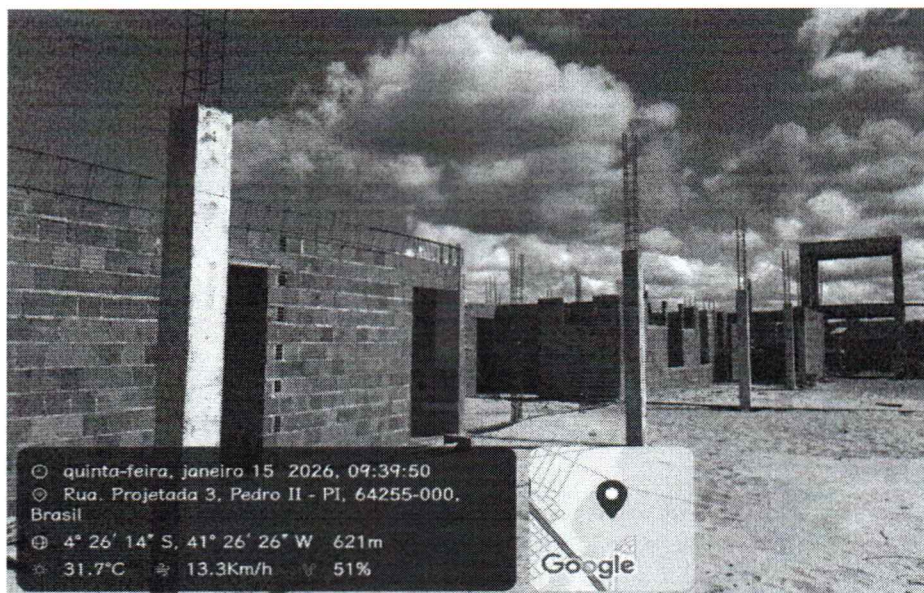

EXECUÇÃO DE ALVENARIA DE VEDAÇÃO, EXECUÇÃO DE PILARES, VIGAS E LAJE DA CAIXA D' ÁGUA

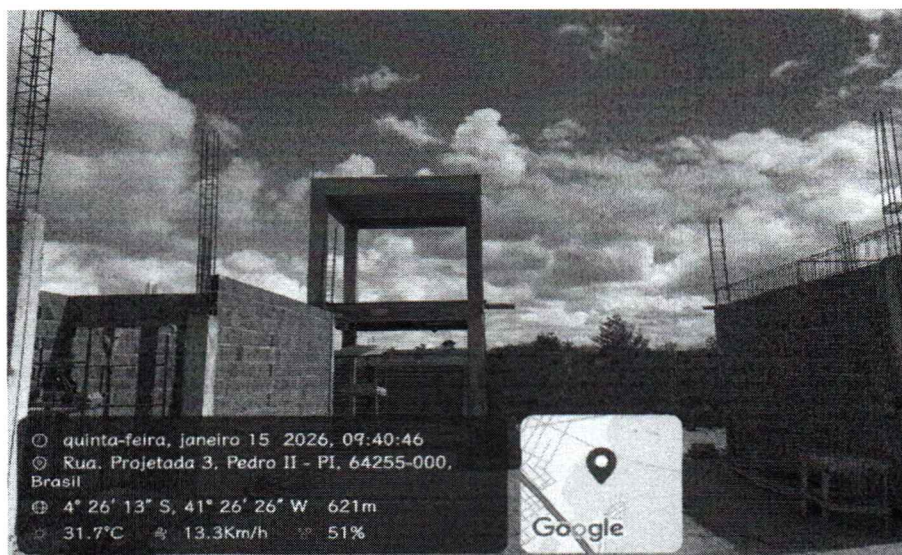

WANDER GUSTAVO MAIA:216 35188687
Assinado de forma digital por WANDER GUSTAVO MAIA:21635188687
DN: c=BR, o=iCP-Brasil, ou=AC SOLUTTI Multipla V5, ou=Renovacao Electronica, ou=Certificado Digital, ou=Certificado PF A1, cn=WANDER GUSTAVO MAIA:21635188687

EXECUÇÃO DE ALVENARIA DE VEDAÇÃO, EXECUÇÃO DE PILARES, VIGAS E LAJE DA CAIXA D' ÁGUA



PREFEITURA MUNICIPAL DE PEDRO II

RELATÓRIO FOTOGRÁFICO

OBJETO: CONSTRUÇÃO DE CRECHE E ESCOLA DE EDUCAÇÃO INFANTIL, NA LOCALIDADE VILA OPERÁRIO SÃO JOSÉ, NO MUNICÍPIO DE PEDRO II/PI – FNDE – CRECHE TIPO 2

CONTRATO: 145/2025

EMPRESA: PAVCON CONSTRUTORA LTDA

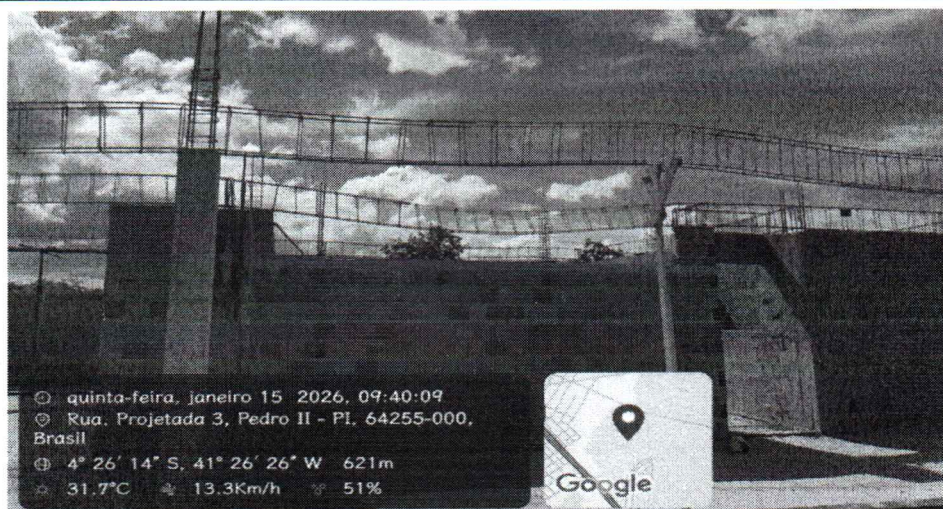

EXECUÇÃO DE ALVENARIA DE VEDAÇÃO, EXECUÇÃO DE PILARES E VIGAS



EXECUÇÃO DE REBOCO E PISO INTERNO

WANDER GUSTAVO MAIA:216 35188687
Assinado de forma digital por WANDER GUSTAVO MAIA:21635188687 DN: cn=BR, o=ICP-Brasil, ou=AC SOLUTI Multipla v5, ou=Renovacao Eletronica, ou=Certificado Digital, ou=Certificado PF A1, cn=WANDER GUSTAVO MAIA:21635188687



PREFEITURA MUNICIPAL DE PEDRO II

RELATÓRIO FOTOGRÁFICO

OBJETO: CONSTRUÇÃO DE CRECHE E ESCOLA DE EDUCAÇÃO INFANTIL, NA LOCALIDADE VILA OPERÁRIO SÃO JOSÉ, NO MUNICÍPIO DE PEDRO II/PI – FNDE – CRECHE TIPO 2
CONTRATO: 145/2025

EMPRESA: PAVCON CONSTRUTORA LTDA

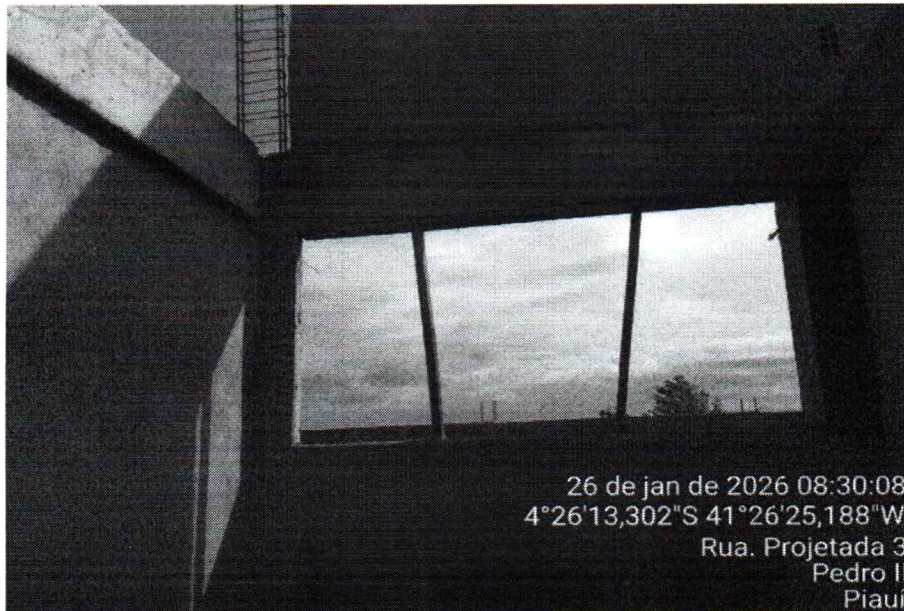

EXECUÇÃO DE REBOCO



EXECUÇÃO DE REBOCO E PISO INTERNO

WANDER
GUSTAVO
MAIA:216
35188687

Assinado de forma digital
por WANDER GUSTAVO
MAIA:21635188687
DN: c=BR, o=ICP-Brasil,
ou=AC SOLUTI Multipla
VS, ou=Renovacao
Eletronica, ou=Certificado
Digital, ou=Certificado PF
A1, cn=WANDER
GUSTAVO
MAIA:21635188687



PREFEITURA MUNICIPAL DE PEDRO II

RELATÓRIO FOTOGRÁFICO

OBJETO: CONSTRUÇÃO DE CRECHE E ESCOLA DE EDUCAÇÃO INFANTIL, NA LOCALIDADE VILA OPERÁRIO SÃO JOSÉ, NO MUNICÍPIO DE PEDRO II/PI – FNDE – CRECHE TIPO 2
CONTRATO: 145/2025

EMPRESA: PAVCON CONSTRUTORA LTDA



EXECUÇÃO DE REBOCO



EXECUÇÃO DE REBOCO E PISO INTERNO

**WANDER
GUSTAVO
MAIA:216
35188687**
Assinado de forma digital
por WANDER GUSTAVO
MAIA:21635188687
DN: c=BR, o=CP-Brasil,
ou=AC SOLUTI Multipla
v3, ou=Renovacao
Eletronica, ou=Certificado
Digital, ou=Certificado PF
A1, cn=WANDER
GUSTAVO
MAIA:21635188687



PREFEITURA MUNICIPAL DE PEDRO II

RELATÓRIO FOTOGRÁFICO

OBJETO: CONSTRUÇÃO DE CRECHE E ESCOLA DE EDUCAÇÃO INFANTIL, NA LOCALIDADE VILA OPERÁRIO SÃO JOSÉ, NO MUNICÍPIO DE PEDRO II/PI – FNDE – CRECHE TIPO 2

CONTRATO: 145/2025

EMPRESA: PAVCON CONSTRUTORA LTDA



EXECUÇÃO DE REBOCO E PISO INTERNO



GERADOR A GASOLINA

WANDER
GUSTAVO
MAIA:216
35188687

Assinado de forma digital
por WANDER GUSTAVO
MAIA:21635188687
DN: c=BR, o=ICP-Brasil,
ou=AC SOLUTI Multipla
v5, ou=Renovacao
Electronica, ou=Certificado
Digital, ou=Certificado PF
A1, cn=WANDER
GUSTAVO
MAIA:21635188687



PREFEITURA MUNICIPAL DE PEDRO II

RELATÓRIO FOTOGRÁFICO

OBJETO: CONSTRUÇÃO DE CRECHE E ESCOLA DE EDUCAÇÃO INFANTIL, NA LOCALIDADE VILA OPERÁRIO SÃO JOSÉ, NO MUNICÍPIO DE PEDRO II/PI – FNDE – CRECHE TIPO 2

CONTRATO: 145/2025

EMPRESA: PAVCON CONSTRUTORA LTDA

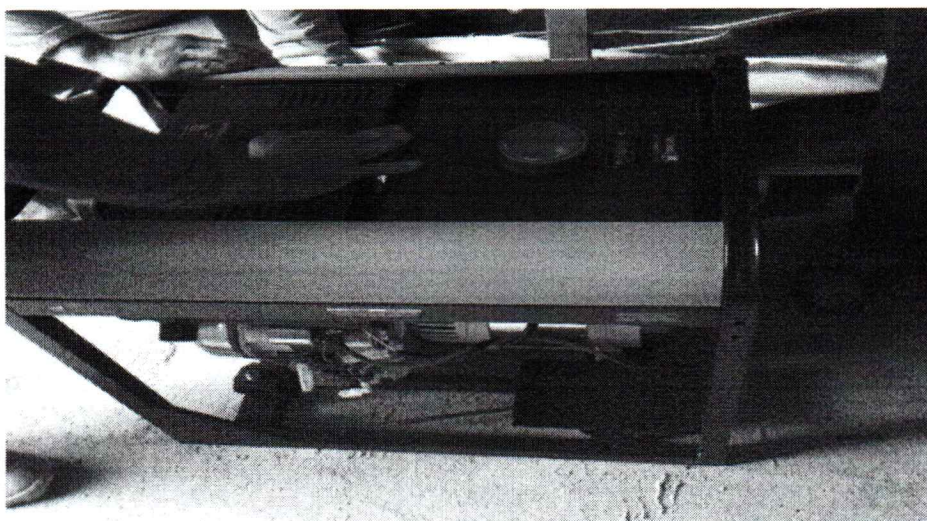

GERADOR A DIESEL



EXECUÇÃO DE MURO

WANDER
GUSTAVO
MAIA:216
35188687

Assinado de forma digital
por WANDER GUSTAVO
MAIA:21635188687
DN: cn=BR, o=ICP-Brasil,
ou=AC SOLUTI Multipla
v5, ou=Renovacao
Electronica, ou=Certificado
Digital, ou=Certificado PF
A1, cn=WANDER
GUSTAVO
MAIA:21635188687



PREFEITURA MUNICIPAL DE PEDRO II

RELATÓRIO FOTOGRÁFICO

OBJETO: CONSTRUÇÃO DE CRECHE E ESCOLA DE EDUCAÇÃO INFANTIL, NA LOCALIDADE VILA OPERÁRIO SÃO JOSÉ, NO MUNICÍPIO DE PEDRO II/PI – FNDE – CRECHE TIPO 2

CONTRATO: 145/2025

EMPRESA: PAVCON CONSTRUTORA LTDA



EXECUÇÃO DE MURO



PEDRAS PARA FUNDAÇÃO EM PEDRA ARGAMASSADA

WANDER
GUSTAVO
MAIA:216
35188687

Astinado de forma digital
por WANDER GUSTAVO
MAIA:21635188687
DN: c=BR, o=ICP-Brasil,
ou=AC SOLUTI Multipla
v5, ou=Renovacao
Electronica, ou=Certificado
Digital, ou=Certificado PF
A1, cn=WANDER
GUSTAVO
MAIA:21635188687



PREFEITURA MUNICIPAL DE PEDRO II

RELATÓRIO FOTOGRÁFICO

OBJETO: CONSTRUÇÃO DE CRECHE E ESCOLA DE EDUCAÇÃO INFANTIL, NA LOCALIDADE VILA OPERÁRIO SÃO JOSÉ, NO MUNICÍPIO DE PEDRO II/PI – FNDE – CRECHE TIPO 2

CONTRATO: 145/2025

EMPRESA: PAVCON CONSTRUTORA LTDA



CAMINHÃO PIPA PARA ABASTECIMENTO DE ÁGUA

**WANDER
GUSTAVO
MAIA:216
35188687**

Assinado de forma digital
por WANDER GUSTAVO
MAIA:21635188687
DN: c=BR, o=ICP-Brasil,
ou=AC SOLLUTI Multipla
v5, ou=Renovacao
Electronica, ou=Certificado
Digital, ou=Certificado PF
A1, cn=WANDER
GUSTAVO
MAIA:21635188687



Anotação de Responsabilidade Técnica - ART
Lei nº 6.496, de 7 de dezembro de 1977
Conselho Regional de Engenharia e Agronomia do Piauí

CREA-PI

ART de Obra ou Serviço
1920260012783
Substituição à 1920250058833
Corresponsável

1. Responsável Técnico

WANDER GUSTAVO MAIA

Título profissional: **Engenheiro Civil**

Empresa Contratada: **PAVCON CONSTRUTORA LTDA**

RNP: **1403582866**

Registro: **040000002405**

Registro: **0000023952EMPI**

2. Dados do Contrato

Contratante: **MUNICÍPIO DE PEDRO II - SECRETARIA MUNICIPAL DE EDUCAÇÃO** CPF/CNPJ: **06074890000162**
Logradouro: **RUA CIPRIANO LEITE** Nº: **S/N**
Complemento: **Bairro: BOA ESPERANCA**
Cidade: **PEDRO II** UF: **PI** CEP: **64255-000**
Contrato: **145/2025** celebrado em **06/08/2025** Vinculado à ART:
Valor: R\$ **3.892.923,43** Tipo de Contratante: **PESSOA JURÍDICA DE DIREITO PÚBLICO**
Ação Institucional:

3. Dados da Obra/Serviço

Logradouro: **RUA PROJETADA VI** Nº: **S/N**
Complemento: **Bairro:**
Cidade: **Pedro II** UF: **PI** CEP: **64255-000**
Data de Início: **11/08/2025** Previsão de Término: **06/08/2026** Coordenadas Geográficas: **-4.436935, -41.44066**
Finalidade: **ESCOLAR** Código:
Proprietário: **MUNICÍPIO DE PEDRO II - SECRETARIA MUNICIPAL DE EDUCAÇÃO** CPF/CNPJ: **06074890000162**

4. Atividade Técnica

EXECUÇÃO	Quantidade	Unidade
EXECUÇÃO DE OBRA DE EDIFICAÇÃO DE ALVENARIA	2.323,2500	metro quadrado
EXECUÇÃO DE OBRA DE ESTRUTURA DE CONCRETO ARMADO	38,6600	metro cúbico
EXECUÇÃO DE OBRA DE ESTRUTURA METÁLICA PARA EDIFICAÇÃO	9.693,3100	quilograma
EXECUÇÃO DE OBRA DE INSTALAÇÕES ELÉTRICAS EM BAIXA TENSÃO PARA FINS COMERCIAIS	8.616,0000	metro
EXECUÇÃO DE OBRA DE LIGAÇÃO INDIVIDUAL DE REDE DE ESGOTO	510,2500	metro
EXECUÇÃO DE OBRA DE OBRAS DE TERRA ATERRO	158,4400	metro cúbico
EXECUÇÃO DE OBRA DE OBRAS DE TERRA ESCAVAÇÃO	302,9200	metro cúbico
EXECUÇÃO DE OBRA DE OBRAS DE TERRA LIMPEZA DE TERRENO	1.575,0000	metro quadrado
EXECUÇÃO DE OBRA DE OBRAS DE TERRA REATERRO	218,6600	metro cúbico
EXECUÇÃO DE OBRA DE SISTEMA DE REDES DE ÁGUAS PLUVIAIS	249,6000	metro
EXECUÇÃO DE OBRA DE SISTEMA DE ÁGUA POTÁVEL	475,7000	metro

Após a conclusão das atividades técnicas o profissional deverá proceder a baixa desta ART

5. Observações

EXECUÇÃO DE OBRA COM 775,85 M² DE ÁREA DE CONSTRUÇÃO, 891,68 M² DE ÁREA DE OCUPAÇÃO EM UM TERRENO DE 1.575,00 M² (45X35M). EXECUÇÃO DE OBRA DE ACORDO COM O PROJETO BÁSICO E ESPECIFICAÇÕES TÉCNICAS.

6. Declarações

Acessibilidade: Declaro atendimento às regras de acessibilidade previstas nas normas técnicas da ABNT, na legislação específica e no Decreto nº 5.296, de 2 de dezembro de 2004.



Anotação de Responsabilidade Técnica - ART
Lei nº 6.496, de 7 de dezembro de 1977
Conselho Regional de Engenharia e Agronomia do Piauí

CREA-PI

ART de Obra ou Serviço
1920260012783
Substituição à 1920250058833
Corresponsável

1. Responsável Técnico

WANDER GUSTAVO MAIA

Título profissional: **Engenheiro Civil**

Empresa Contratada: **PAVCON CONSTRUTORA LTDA**

RNP: **1403582866**

Registro: **040000002405**

Registro: **0000023952EMPI**

7. Entidade de Classe

Nenhuma

8. Assinaturas

Declaro serem verdadeiras as informações acima

PEDRO II - PI, 11 de Fevereiro de 2026

Local

Data



Documento assinado eletronicamente com
credenciais de login e senha por:
WANDER GUSTAVO MAIA
RNP: 1403582866
Data: 11/02/26 15:52

WANDER GUSTAVO MAIA - CPF: 21635188687

MUNICIPIO DE PEDRO II - SECRETARIA MUNICIPAL DE EDUCAÇÃO - CPF/CNPJ:

9. Informações

- A ART é válida somente quando quitada, mediante apresentação do comprovante do pagamento ou conferência no site do Crea-PI.
- A autenticidade deste documento pode ser verificada no site www.crea-pi.org.br ou www.confex.org.br
- A guarda da via assinada da ART será de responsabilidade do profissional e do contratante com o objetivo de documentar o vínculo contratual.



www.crea-pi.org.br art@crea-pi.org.br
tel: (86)2107-9292

CREA-PI
Conselho Regional de Engenharia e Agronomia do Piauí