



Prefeitura Municipal de Teresina
Secretaria Municipal de Finanças
Nota Fiscal de Serviços Eletrônica
NFSe - Prestador



A autenticidade desta NFSe pode ser verificada pela leitura deste código QR.

DADOS DA NFSe

Data e hora de emissão 18/03/2026 17:22:05
Competência 03/2026
Número / Série 1106 / U
Código de Verificação 20TtCkhYY

EMITENTE PRESTADOR DO SERVIÇO

CPF / CNPJ / NIF 15.747.692/0001-03
Nome / Nome Empresarial PAVCON CONSTRUTORA LTDA
Endereço RUA DESEMBARGADOR ADALBERTO CORREIA LIMA 1583 PLANALTO
Inscrição Municipal 649507-9
E-mail CONTATO@MENDONCACONTABIL.COM
Município TERESINA / PI BRASIL
Telefone (86) 9975-5215
CEP 64050-260

TOMADOR DO SERVIÇO

CPF / CNPJ / NIF 06.074.890/0001-62
Nome / Nome Empresarial MUNICIPIO DE PEDRO II - SECRETARIA MUNICIPAL DE EDUCACAO E CULTURA
Endereço RUA CIPRIANO LEITE BOA ESPERANÇA
Inscrição Municipal -
E-mail -
Município PEDRO II / PI BRASIL
Telefone -
CEP 64255-000

SERVIÇO PRESTADO

CNAE / CBO 4120-4/00-01 - CONSTRUCAO DE EDIFICIOS (OBRAS NOVAS)
Serviço 07.02 - EXECUCAO, POR ADMINISTRACAO, EMPREITADA OU SUBEMPREITADA, DE OBRAS DE CONSTRUCAO CIVIL, HIDRAULICA OU ELETRICA E DE OUTRAS
Local da prestação do serviço PEDRO II / PI
País da prestação do serviço BRASIL

DESCRIÇÃO DO SERVIÇO PRESTADO

NOTA FISCAL REFERENTE AOS SERVIÇOS PRESTADOS 1ª MEDIÇÃO - REFORMA E AMPLIAÇÃO GRUPO ESCOLAR ALFREDO MONTEIRO ALVES, NO MUNICIPIO DE PEDRO II, CONFORME CONTRATO 003/2024
DADOS BANCARIOS
BANCO DO BRASIL:
AGENCIA: 3285-9
CONTA: 60.647-2
PAVCON CONSTRUTORA

DECLARO QUE:
 Os materiais foram recebidos
 Os serviços foram prestados
Em 18/03/2026
Gildo Gomes Saldanha
Associado

TRIBUTAÇÃO MUNICIPAL

Exigibilidade do ISSQN Não Incidente
Município da Incidência do ISSQN PEDRO II - PI
Responsável pelo recolhimento do ISSQN TOMADOR DO SERVIÇO
Retenção do ISSQN RETIDO
Situação do prestador do serviço perante o Simples Nacional NÃO OPTANTE
Regime especial de tributação do ISSQN -

CÁLCULO DO ISSQN

Valor total da NFSe (R\$)	Total das deduções (R\$)	Desc. incondicionado (R\$)	Base de cálculo do ISSQN (R\$)	Aliq. (%)	Valor do ISSQN (R\$)
420.110,00	168.044,00	0,00	252.066,00	3,000000	7.561,98

RETENÇÕES

ISSQN (R\$)	IRRF (R\$)	PIS (R\$)	COFINS (R\$)	INSS (R\$)	CSLL (R\$)	Outras retenções (R\$)
7.561,98	5.041,32	0,00	0,00	0,00	0,00	0,00

VALOR TOTAL

Base de cálculo do ISSQN (R\$)	Retenções (R\$)	Desc. incondicionado (R\$)	Desc. condicionado (R\$)	Valor Líquido da NFSe (R\$)
252.066,00	12.603,30	0,00	0,00	407.506,70

INFORMAÇÕES COMPLEMENTARES

Regra especial de tributação do prestador de serviço: TRIBUTAÇÃO NÃO INCIDENTE



Boletim de Medições

Contrato	CTPS/2638	Total do contrato	1.015.000,17
Obra	449 - FT/OE - REFORMA E AMPLIAÇÃO GRUPO ESCOLAR ALFREDO MONTEIRO ALVES - PEDRO II - PI	Total da obra	1.015.000,17
Unidade construtiva	2 - ORÇAMENTO CONTRATO	Cliente	191 - MUNICÍPIO DE PEDRO II - SECRETARIA MUNICIPAL DE EDUCACAO E CULTURA
Número da medição	1	Data da medição	10/03/2026
Data de vencimento	10/05/2026		

Referência	Descrição	Un.	Ad.	Quantidades				Valores		
				Contratada	Acum. anterior	Medida	%Exe.	Preço unitário	Acum. anterior	Medição
00.000.001	ADMINISTRAÇÃO DA OBRA									
00.000.001.001	ENGENHEIRO CIVIL DE OBRA JUNIOR COM ENCARGOS COMPLEMENTARES	me	s	0,9500	0,0000	0,3800	40,00	24.828,5096	0,00	9.434,83
00.000.001.002	ENCARREGADO GERAL DE OBRAS COM ENCARGOS COMPLEMENTARES	me	s	5,1500	0,0000	2,0600	40,00	6.822,3026	0,00	14.053,94
00.000.001.003	APONTADOR OU APROPRIADOR COM ENCARGOS COMPLEMENTARES	me	s	5,0300	0,0000	2,0120	40,00	4.467,9666	0,00	8.989,55
00.000.002	SERVIÇOS PRELIMINARES									
00.000.002.001	FORNECIMENTO E INSTALAÇÃO DE PLACA DE OBRA COM CHAPA GALVANIZADA E ESTRUTURA DE MADEIRA. AF_03/2022_PS	m²		3,5700	0,0000	3,5700	100,00	506,6002	0,00	1.808,56
00.000.002.002	CAPINA E LIMPEZA MANUAL DE TERRENO	m²		924,6300	0,0000	924,6300	100,00	3,6206	0,00	3.347,72
00.000.003	LOCAÇÃO DE EQUIPAMENTOS									
00.000.003.001	MONTAGEM E DESMONTAGEM DE ANDAIME TUBULAR TIPO "TORRE" (EXCLUSIVE ANDAIME E LIMPEZA). AF_03/2024	m		148,9500	0,0000	148,9500	100,00	25,9892	0,00	3.871,09
00.000.003.002	BETONEIRA CAPACIDADE NOMINAL 400 L, CAPACIDADE DE MISTURA 310 L, MOTOR A DIESEL POTÊNCIA 5,0 HP, SEM CARREGADOR - CHP DIURNO. AF_05/2023	chp		325,2500	0,0000	325,2500	100,00	6,0974	0,00	1.983,18
00.000.003.003	MARTELETE OU ROMPEDOR PNEUMÁTICO MANUAL, 28 KG, COM SILENCIADOR - CHP DIURNO. AF_07/2016	chp		125,6500	0,0000	125,6500	100,00	30,3236	0,00	3.810,16
00.000.003.004	ANDAIME METÁLICO DE ENCAIXE P/FACHADAS-LOCAÇÃO MENSAL	m²		500,6200	0,0000	500,6200	100,00	8,4538	0,00	4.232,14
00.000.004	DEMOLIÇÕES E RETIRADAS									
00.000.004.001	DEMOLIÇÃO DE ALVENARIA DE BLOCO FURADO, DE FORMA MANUAL, SEM REAPROVEITAMENTO. AF_09/2023	m³		27,3200	0,0000	27,3200	100,00	62,5564	0,00	1.709,04
00.000.004.002	Demolição de reboco	m²		26,3200	0,0000	26,3200	100,00	10,0448	0,00	264,38
00.000.004.003	REMOÇÃO DE LUMINÁRIAS, DE FORMA MANUAL, SEM REAPROVEITAMENTO. AF_09/2023	un		6,0000	0,0000	6,0000	100,00	1,9694	0,00	11,82
00.000.004.004	DEMOLIÇÃO DE CONCRETO ARMADO C/MARTELETE PNEUMÁTICO	m³		43,8000	0,0000	43,8000	100,00	653,9526	0,00	28.643,12



Boletim de Medições

Contrato	CTPS/2638	Total do contrato	1.015.000,17
Obra	449 - FT/OE - REFORMA E AMPLIAÇÃO GRUPO ESCOLAR ALFREDO MONTEIRO ALVES - PEDRO II - PI	Total da obra	1.015.000,17
Unidade construtiva	2 - ORÇAMENTO CONTRATO	Cliente	191 - MUNICIPIO DE PEDRO II - SECRETARIA MUNICIPAL DE EDUCACAO E CULTURA
Número da medição	1	Data da medição	10/03/2026
Data de vencimento	10/05/2026		

00.000.004.005	ESCAVAÇÃO MANUAL PARA VIGA BALDRAME OU SAPATA CORRIDA (SEM ESCAVAÇÃO PARA COLOCAÇÃO DE FÓRMAS). AF_01/2024	m³		25,0300	0,0000	25,0300	100,00	222,2498	0,00	5.562,91
00.000.004.006	REMOÇÃO DE ALAMBRADOS PARA QUADRAS POLIESPORTIVAS, ESTRUTURADO POR TUBOS DE AÇO GALVANIZADO, COM TELA DE ARAME GALVANIZADO, DE FORMA MANUAL, SEM REAPROVEITAMENTO. AF_09/2023	m²		314,8800	0,0000	314,8800	100,00	15,5746	0,00	4.904,13
00.000.004.007	TRANSPORTE HORIZONTAL COM JERICA DE 60 L, DE MASSA/ GRANEL (UNIDADE: M3XKM). AF_07/2019	m3 xk m		3,0000	0,0000	3,0000	100,00	1.617,7374	0,00	4.853,21
00.000.004.008	PODA EM ALTURA DE ÁRVORE COM DIÂMETRO DE TRONCO MAIOR OU IGUAL A 0,60 M. AF_03/2024	un		4,0000	0,0000	4,0000	100,00	724,1458	0,00	2.896,58
00.000.004.009	CARGA MANUAL DE ENTULHO EM CAMINHÃO BASCULANTE	m³		50,0000	0,0000	50,0000	100,00	33,1272	0,00	1.656,36
00.001	INFRAESTRUTURA									
00.001.001	SAPATA ISOLADA									
00.001.001.001	Armação em aço CA-50 - fornecimento, preparo e colocação	kg		256,3500	0,0000	256,3500	100,00	13,4160	0,00	3.439,19
00.001.001.002	CONCRETAGEM DE SAPATA, FCK 30 MPA, COM USO DE JERICA - LANÇAMENTO, ADENSAMENTO E ACABAMENTO	m³		25,0300	0,0000	25,0300	100,00	1.177,8216	0,00	29.480,87
00.001.001.003	LASTRO DE CONCRETO REGULARIZADO ESP.= 5CM	m²		26,3500	0,0000	26,3500	100,00	53,4576	0,00	1.408,61
00.001.001.004	TRANSPORTE HORIZONTAL COM JERICA DE 60 L, DE MASSA/ GRANEL (UNIDADE: M3XKM). AF_07/2019	m3 xk m		3,0000	0,0000	3,0000	100,00	1.617,7374	0,00	4.853,21
00.001.001.005	CORTE E DOBRA DE AÇO CA-50, DIÂMETRO DE 8,0 MM. AF_06/2022	kg		216,3500	0,0000	216,3500	100,00	10,7328	0,00	2.322,04
00.001.002	COBERTURA COM TELHAS METÁLICAS									
00.001.002.001	CUMEEIRA TIPO ONDULINE EM ESTRUTURA METÁLICA	m		36,0000	0,0000	0,0000	0,00	78,0106	0,00	0,00
00.001.002.002	MONTAGEM DE TELHAMENTO EM ESTRUTURAS METÁLICAS	m²		927,9600	0,0000	0,0000	0,00	15,4026	0,00	0,00
00.001.002.003	FABRICAÇÃO E INSTALAÇÃO DE TESOURA INTEIRA EM AÇO, VÃO DE 12 M, PARA TELHA ONDULADA DE FIBROCIMENTO, METÁLICA, PLÁSTICA OU TERMOACÚSTICA, INCLUSO IÇAMENTO. AF_07/2019	un		12,0000	0,0000	0,0000	0,00	2.171,6290	0,00	0,00

Contrato	CTPS/2638	Total do contrato	1.015.000,17
Obra	449 - FT/OE - REFORMA E AMPLIAÇÃO GRUPO ESCOLAR ALFREDO MONTEIRO ALVES - PEDRO II - PI	Total da obra	1.015.000,17
Unidade construtiva	2 - ORÇAMENTO CONTRATO	Cliente	191 - MUNICIPIO DE PEDRO II - SECRETARIA MUNICIPAL DE EDUCACAO E CULTURA
Número da medição	1	Data da medição	10/03/2026
Data de vencimento	10/05/2026		

00.001.002.004	MOTORISTA OPERADOR DE MUNCK COM ENCARGOS COMPLEMENTARES	h		96,0000	0,0000	0,0000	0,00	31,1836	0,00	0,00
00.001.002.005	Estrutura metálica para cobertura com telha metálica instalação.	m²		927,9600	0,0000	0,0000	0,00	318,9998	0,00	0,00
00.001.002.006	CALHA EM CHAPA DE AÇO GALVANIZADO NÚMERO 24, DESENVOLVIMENTO DE 100 CM, INCLUSO TRANSPORTE VERTICAL. AF_07/2019	m		75,0200	0,0000	0,0000	0,00	187,3252	0,00	0,00
00.001.003	COBERTURA COM TELHAS CERÂMICAS									
00.001.003.001	MADEIRAMENTO P/ TELHA CERÂMICA - (RIPA, CAIBRO, LINHA)	m²		72,6500	0,0000	72,6500	100,00	123,3928	0,00	8.964,49
00.001.003.002	TELHA CERÂMICA	m²		117,7000	0,0000	117,7000	100,00	82,0870	0,00	9.661,64
00.001.004	PISO DE CONCRETO									
00.001.004.001	PISO DE CONCRETO FCK= 15MPa ESP= 12cm, ARMADO C/TELA DE AÇO	m²		292,0000	0,0000	292,0000	100,00	136,7400	0,00	39.928,08
00.001.004.002	EXECUÇÃO DE PASSEIO (CALÇADA) COM CONCRETO MOLDADO IN LOCO, USINADO, ACABAMENTO ESTAMPADO, ESPESSURA 6 CM, ARMADO. AF_08/2022	m²		70,2100	0,0000	70,2100	100,00	101,2220	0,00	7.106,80
00.001.004.003	TRANSPORTE HORIZONTAL COM JERICA DE 60 L, DE MASSA/ GRANEL (UNIDADE: M3XKM). AF_07/2019	m3 xk m		2,3000	0,0000	2,3000	100,00	1.617,7374	0,00	3.720,80
00.001.005	MANUTENÇÃO DO ALAMBRADO / TRAVES									
00.001.005.001	Alambrado com tela de aço galvanizado, fio 12 bwg, malha 3/8", ondulada, quadrada, sem revestimento, fixada com tubos de aço galvanizado 2", formando quadros de 2.00 x 2.00 m, exceto mureta	m²		109,1100	0,0000	0,0000	0,00	505,6456	0,00	0,00
00.001.005.002	ALAMBRADO P/QUADRA ESPORTIVA ALTURA 4M	m		58,8200	0,0000	0,0000	0,00	559,2322	0,00	0,00
00.001.005.003	Traves oficial para futebol de salão 3x2m em aço galv.3", com requadro e redes de polietileno fio 4mm (conjunto p /futsal)	par		1,0000	0,0000	0,0000	0,00	4.148,6142	0,00	0,00
00.001.006	ALVENARIA DE VEDAÇÃO									
00.001.006.001	ALVENARIA DE VEDAÇÃO DE BLOCOS DE GESSO DE 10X50X66CM (ESPESSURA 10CM). AF_05/2020	m²		59,2100	0,0000	59,2100	100,00	96,8274	0,00	5.733,15
00.001.006.002	ALVENARIA DE TIJOLO CERÂMICO FURADO (9x19x19)cm C/ARGAMASSA MISTA DE CAL HIDRATADA, ESP=30cm	m²		80,3200	0,0000	80,3200	100,00	185,4246	0,00	14.893,30
00.001.007	REVESTIMENTOS ARGAMASSADOS									
00.001.007.001	Chapisco em parede com argamassa traço t2 - 1:3 (cimento / areia / adesivo branco) - Revisado 08/2015	m²		160,3200	0,0000	160,3200	100,00	16,8388	0,00	2.699,60

Boletim de Medições

Contrato	CTPS/2638	Total do contrato	1.015.000,17
Obra	449 - FT/OE - REFORMA E AMPLIAÇÃO GRUPO ESCOLAR ALFREDO MONTEIRO ALVES - PEDRO II - PI	Total da obra	1.015.000,17
Unidade construtiva	2 - ORÇAMENTO CONTRATO	Cliente	191 - MUNICIPIO DE PEDRO II - SECRETARIA MUNICIPAL DE EDUCACAO E CULTURA
Número da medição	1	Data da medição	10/03/2026
Data de vencimento	10/05/2026		

00.001.007.002	REBOCO C/ ARGAMASSA DE CIMENTO E AREIA PENEIRADA, TRAÇO 1:4	m²		160,3200	0,0000	160,3200	100,00	58,5918	0,00	9.393,44
00.001.008	REVESTIMENTO CERÂMICO EM PISO									
00.001.008.001	Rejuntamento de revestimentos cerâmicos 60cm x 60cm	m²		80,2100	0,0000	80,2100	100,00	7,1380	0,00	572,54
00.001.008.002	REVESTIMENTO CERÂMICO PARA PISO COM PLACAS TIPO ESMALTADA DE DIMENSÕES 45X45 CM APLICADA EM AMBIENTES DE ÁREA MAIOR QUE 10 M2. AF_02/2023_PE	m²		80,2100	0,0000	80,2100	100,00	63,0036	0,00	5.053,52
00.001.009	FORRO PVC									
00.001.009.001	FORRO EM RÉGUAS DE PVC, LISO, PARA AMBIENTES RESIDENCIAIS, INCLUSIVE ESTRUTURA UNIDIRECIONAL DE FIXAÇÃO. AF_08/2023_PS	m²		75,9600	0,0000	75,9600	100,00	78,5524	0,00	5.966,84
00.001.010	ESQUADRIAS									
00.001.010.001	Janela basculante em alumínio Anodizado, cor branca, com vidro de 4mm liso incolor	m²		8,2000	0,0000	8,2000	100,00	1.764,9350	0,00	14.472,47
00.001.010.002	Porta em chapa de ferro 3mm, de abrir, de 0,70 x 2,10m, quadro em barras chata de 2.1/2" x 3/8", com 3 barras chata de 2" x 1/4" na horizontal, inclusive dobradiças e e ferrolho	un		5,0000	0,0000	5,0000	100,00	3.323,7366	0,00	16.618,68
00.001.011	INSTALAÇÕES ELÉTRICAS									
00.001.011.001	CABO DE COBRE FLEXÍVEL ISOLADO, 1,5 MM², ANTI-CHAMA 0,6/1,0 KV, PARA CIRCUITOS TERMINAIS - FORNECIMENTO E INSTALAÇÃO. AF_03/2023	m		600,0000	0,0000	600,0000	100,00	4,1968	0,00	2.518,08
00.001.011.002	CABO DE COBRE FLEXÍVEL ISOLADO, 2,5 MM², ANTI-CHAMA 0,6/1,0 KV, PARA CIRCUITOS TERMINAIS - FORNECIMENTO E INSTALAÇÃO. AF_03/2023	m		900,0000	0,0000	900,0000	100,00	5,6932	0,00	5.123,88
00.001.011.003	INTERRUPTOR SIMPLES (2 MÓDULOS) COM INTERRUPTOR PARALELO (1 MÓDULO), 10A/250V, INCLUINDO SUPORTE E PLACA - FORNECIMENTO E INSTALAÇÃO. AF_03/2023	un		4,0000	0,0000	4,0000	100,00	78,3374	0,00	313,35
00.001.011.004	TOMADA 2 POLOS MAIS TERRA 20A 250V	un		20,0000	0,0000	20,0000	100,00	26,8664	0,00	537,33
00.001.011.005	Painel DEEP led quadrado 30w 2100lm de sobrepor led DEEP, ref. STH8905BR/30 Stella ou similar	un		32,0000	0,0000	32,0000	100,00	294,9628	0,00	9.438,81
00.001.011.006	CABO CORDPLAST (CABO PP) 3 x 2,50 mm²	m		236,2500	0,0000	236,2500	100,00	11,2402	0,00	2.655,50



Boletim de Medições

Contrato	CTPS/2638	Total do contrato	1.015.000,17
Obra	449 - FT/OE - REFORMA E AMPLIAÇÃO GRUPO ESCOLAR ALFREDO MONTEIRO ALVES - PEDRO II - PI	Total da obra	1.015.000,17
Unidade construtiva	2 - ORÇAMENTO CONTRATO	Cliente	191 - MUNICIPIO DE PEDRO II - SECRETARIA MUNICIPAL DE EDUCACAO E CULTURA
Número da medição	1	Data da medição	10/03/2026
Data de vencimento	10/05/2026		

00.001.011.007	ELETRODUTO RÍGIDO SOLDÁVEL, PVC, DN 20 MM (1/2"), APARENTE - FORNECIMENTO E INSTALAÇÃO. AF_10/2022	m		108,0000	0,0000	108,0000	100,00	18,4642	0,00	1.994,13
00.001.011.008	Refletor modular LED 150w DC com DPS 3x50w 90° 5000k 165lm/W Alumínio Autovolt Branca Ref.: RFMLED-DCDPS-90-150-50-3C-ME, da G-light ou similar	un		12,0000	0,0000	12,0000	100,00	2.336,8006	0,00	28.041,61
00.001.011.009	DISJUNTOR TRIPOLAR TIPO NEMA, CORRENTE NOMINAL DE 10 ATÉ 50A - FORNECIMENTO E INSTALAÇÃO. AF_10/2020	un		2,0000	0,0000	2,0000	100,00	95,0988	0,00	190,20
00.001.011.010	DISJUNTOR BIPOLAR TIPO DIN, CORRENTE NOMINAL DE 16A - FORNECIMENTO E INSTALAÇÃO. AF_10/2020	un		6,0000	0,0000	6,0000	100,00	59,9383	0,00	359,63
00.002	PINTURA									
00.002.001	PINTURA DE PAREDES INTERNAS									
00.002.001.001	Preparo de superfície com lixamento e aplicação de 01 demão de líquido selador acrílico	m²		628,8000	0,0000	628,8000	100,00	8,8580	0,00	5.569,91
00.002.001.002	TINTA ACRÍLICA 2 DEMÃOS C/ ROLO DE LÃ	m²		628,8000	0,0000	628,8000	100,00	49,3296	0,00	31.018,45
00.002.001.003	EMASSAMENTO COM MASSA LÁTEX, APLICAÇÃO EM PAREDE, DUAS DEMÃOS, LIXAMENTO MANUAL. AF_04/2023	m²		628,8000	0,0000	628,8000	100,00	18,2148	0,00	11.453,47
00.002.001.004	Remoção de pintura látex (raspagem e/ou lixamento e/ou escovação)	m²		628,8000	0,0000	628,8000	100,00	8,0066	0,00	5.034,55
00.002.002	PINTURA EXTERNA									
00.002.002.001	Preparo de superfície com lixamento e aplicação de 01 demão de líquido selador acrílico	m²		120,9500	0,0000	0,0000	0,00	8,8580	0,00	0,00
00.002.002.002	TINTA ACRÍLICA 2 DEMÃOS C/ ROLO DE LÃ	m²		120,9500	0,0000	0,0000	0,00	49,3296	0,00	0,00
00.002.002.003	EMASSAMENTO COM MASSA LÁTEX, APLICAÇÃO EM PAREDE, DUAS DEMÃOS, LIXAMENTO MANUAL. AF_04/2023	m²		120,9500	0,0000	0,0000	0,00	18,2148	0,00	0,00
00.002.002.004	Remoção de pintura látex (raspagem e/ou lixamento e/ou escovação)	m²		120,9500	0,0000	0,0000	0,00	8,0066	0,00	0,00
00.002.003	PINTURA QUADRA ESPORTIVA									
00.002.003.001	Marcação de quadra de esporte com tinta epóxi (Medida pela área efetiva de pintura)	m²		801,6900	0,0000	0,0000	0,00	50,4648	0,00	0,00
00.002.003.002	LIMPEZA GERAL	m²		801,6900	0,0000	0,0000	0,00	15,4628	0,00	0,00
00.002.003.003	Remoção de pintura látex (raspagem e/ou lixamento e/ou escovação)	m²		801,6900	0,0000	0,0000	0,00	8,0066	0,00	0,00
00.002.004	PINTURA EM SUPERFÍCIES METÁLICAS									



Boletim de Medições

Contrato	CTPS/2638	Total do contrato	1.015.000,17
Obra	449 - FT/OE - REFORMA E AMPLIAÇÃO GRUPO ESCOLAR ALFREDO MONTEIRO ALVES - PEDRO II - PI	Total da obra	1.015.000,17
Unidade construtiva	2 - ORÇAMENTO CONTRATO	Cliente	191 - MUNICIPIO DE PEDRO II - SECRETARIA MUNICIPAL DE EDUCACAO E CULTURA
Número da medição	1	Data da medição	10/03/2026
Data de vencimento	10/05/2026		

Item	Descrição	Unidade	Quantidade	Valor Unitário	Valor Total	Porcentagem	Valor	Valor	Valor
00.002.004.001	LIXAMENTO MANUAL EM SUPERFÍCIES METÁLICAS EM OBRA. AF_01/2020	m²	335,2400	0,0000	335,2400	100,00	10,3286	0,00	3.462,56
00.002.004.002	Pintura de acabamento com aplicação de 02 demãos de esmalte sintético sobre superfícies metálicas - R1	m²	1.060,5600	0,0000	1.046,1881	98,64	23,0136	0,00	24.076,55
00.002.005	PINTURA DE PISO								
00.002.005.001	PINTURA DE PISO COM TINTA ACRÍLICA, APLICAÇÃO MANUAL, 3 DEMÃOS, INCLUSO FUNDO PREPARADOR. AF_05/2021	m²	243,6000	0,0000	0,0000	0,00	28,3456	0,00	0,00
00.002.005.002	LIMPEZA GERAL	m²	243,6000	0,0000	0,0000	0,00	15,4628	0,00	0,00
00.002.005.003	Remoção de pintura látex (raspagem e/ou lixamento e/ou escovação)	m²	243,6000	0,0000	0,0000	0,00	8,0066	0,00	0,00
00.002.006	SERVIÇOS FINAIS								
00.002.006.001	LIMPEZA GERAL	m²	924,6300	0,0000	0,0000	0,00	15,4628	0,00	0,00
00.002.006.002	CARGA MANUAL DE ENTULHO EM CAMINHÃO BASCULANTE	m³	30,2000	0,0000	0,0000	0,00	33,1272	0,00	0,00
Total								0,00	420.110,00

Total da medição			
Total mão de obra dos itens	0,00	Reajuste mão de obra	0,00
Total material dos itens	420.110,00	Reajuste material	0,00
Total dos itens	420.110,00	Total reajuste	0,00
Retenções		Subtotal	
Imposto	Valor	Retenção	Descontos
2 - COFINS	0,00	Retém	Caução 0,00
3 - INSS	0,00	Retém	Sinal 0,00
4 - IRPJ s/Faturamento	5.041,32	Retém	Total de impostos retido 12.603,30
5 - ISS	7.561,98	Retém	Total líquido 407.506,70
21 - CSLL	0,00	Retém	
7 - PIS	0,00	Retém	

Observação 1ª MEDIÇÃO - FT/OE - REFORMA E AMPLIAÇÃO GRUPO ESCOLAR ALFREDO MONTEIRO ALVES - PEDRO II - PI

**WANDER
GUSTAVO
MAIA:216
35188687**

Assinado de forma digital por WANDER GUSTAVO MAIA:21635188687
DN: c=BR, o=ICP-Brasil, ou=AC SOLUTI Multipla v5, ou=Renovacao Eletronica, ou=Certificado Digital, ou=Certificado PF A1, cn=WANDER GUSTAVO MAIA:21635188687

**LUIS FELIPE
FEITOSA
CAVALCANTE:
02555558306**

Assinado de forma digital por LUIS FELIPE FEITOSA CAVALCANTE:02555558306
DN: c=BR, o=ICP-Brasil, ou=AC SOLUTI Multipla v5, ou=Renovacao Eletronica, ou=Certificado Digital, ou=Certificado PF A1, cn=LUIS FELIPE FEITOSA CAVALCANTE:02555558306



Diário de Obra

Obra	449 - FT/OE - GRUPO ESCOLAR ALFREDO MONTEIRO ALVES - PEDRO II	Início da obra	03/02/2026	Término da obra	27/04/2026
Prazo da obra	83 dia(s)	Tempo decorrido	0 dia(s)	Saldo de prazo	83 dia(s)
Responsável técnico	WANDER GUSTAVO MAIA				
Data	03/02/2026	Dia da semana	terça-feira		
Responsável	ANALISTA DE ENGENHARIA - PADRÃO				
Observação	DEMOLIÇÃO EM PAREDE DE ALVENARIA, EXECUÇÃO DE ESCAVAÇÃO MANUAL E LIMPEZA DO TERRENO				

Turno/Tempo		
Manhã	07:00 a 12:00	Aberto
Tarde	13:00 a 17:00	Aberto
Noite		

Relatório fotográfico no Anexo I.



RESPONSÁVEL TÉCNICO : WANDER
GUSTAVO MAIA



EXECUÇÃO DE ESCAVAÇÃO MANUAL E LIMPEZA DO TERRENO



EXECUÇÃO DE ESCAVAÇÃO MANUAL E LIMPEZA DO TERRENO

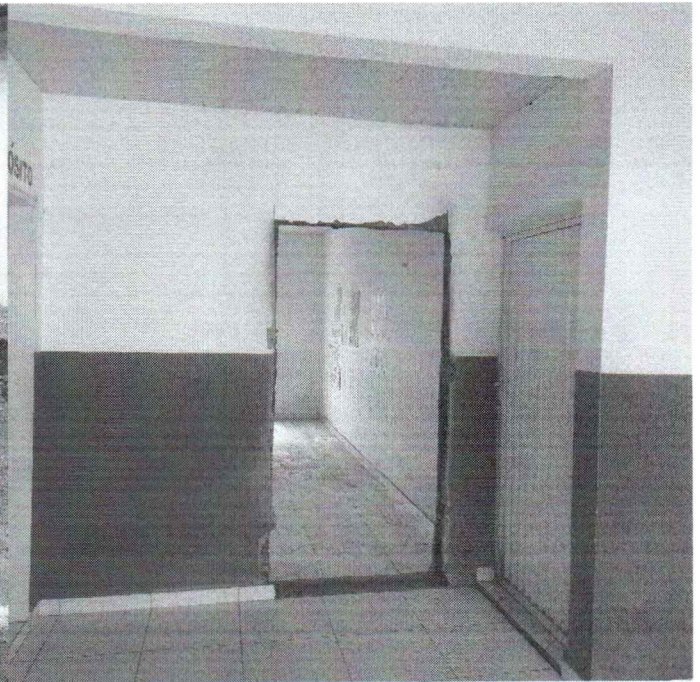

DEMOLIÇÃO EM PAREDE DE ALVENARIA



DEMOLIÇÃO EM PAREDE DE ALVENARIA



Diário de Obra

Obra	449 - FT/OE - GRUPO ESCOLAR ALFREDO MONTEIRO ALVES - PEDRO II	Início da obra	03/02/2026	Término da obra	27/04/2026
Prazo da obra	83 dia(s)	Tempo decorrido	1 dia(s)	Saldo de prazo	82 dia(s)
Responsável técnico	WANDER GUSTAVO MAIA				
Data	04/02/2026	Dia da semana	quarta-feira		
Responsável	ANALISTA DE ENGENHARIA - PADRÃO				
Observação	DEMOLIÇÃO DE REVESTIMENTO CERÂMICO EM PISO, DEMOLIÇÃO EM FORRO DE GESSO, EXECUÇÃO DE REFORÇO EM RACHADURAS				

Turno/Tempo		
Manhã	07:00 a 12:00	Aberto
Tarde	13:00 a 17:00	Aberto
Noite		

Relatório fotográfico no Anexo I.



RESPONSÁVEL TÉCNICO : WANDER
GUSTAVO MAIA



DEMOLIÇÃO DE REVESTIMENTO CERÂMICO EM PISO

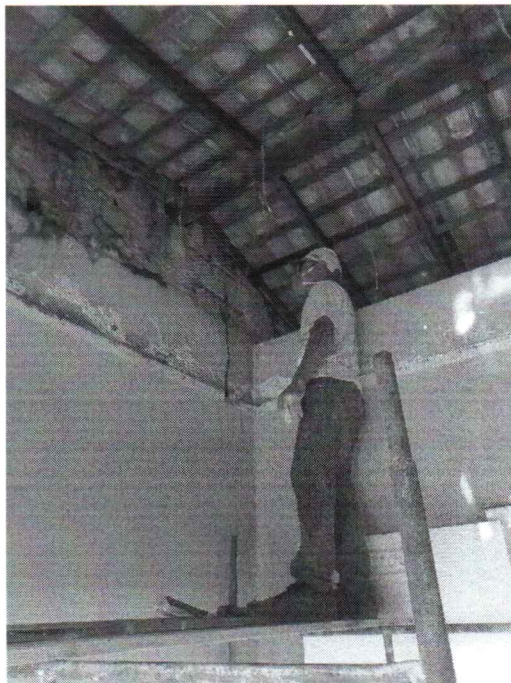

DEMOLIÇÃO EM FORRO DE GESSO



EXECUÇÃO DE REFORÇO EM RACHADURAS



EXECUÇÃO DE REFORÇO EM RACHADURAS



EXECUÇÃO DE REFORÇO EM RACHADURAS

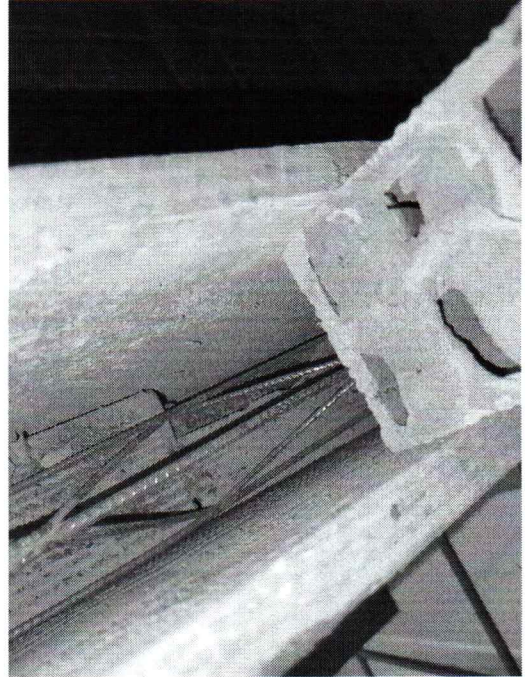

EXECUÇÃO DE REFORÇO EM RACHADURAS



EXECUÇÃO DE REFORÇO EM RACHADURAS



Diário de Obra

Obra	449 - FT/OE - GRUPO ESCOLAR ALFREDO MONTEIRO ALVES - PEDRO II	Início da obra	03/02/2026	Término da obra	27/04/2026
Prazo da obra	83 dia(s)	Tempo decorrido	2 dia(s)	Saldo de prazo	81 dia(s)
Responsável técnico	WANDER GUSTAVO MAIA				
Data	05/02/2026	Dia da semana	quinta-feira		
Responsável	ANALISTA DE ENGENHARIA - PADRÃO				
Observação	EXECUÇÃO DE PAREDES COM BLOCOS DE GESSO, EXECUÇÃO DE VIGA BALDRAME				

Turno/Tempo		
Manhã	07:00 a 12:00	Aberto
Tarde	13:00 a 17:00	Aberto
Noite		

Relatório fotográfico no Anexo I.



RESPONSÁVEL TÉCNICO : WANDER
GUSTAVO MAIA



EXECUÇÃO DE VIGA BALDRAME



EXECUÇÃO DE VIGA BALDRAME

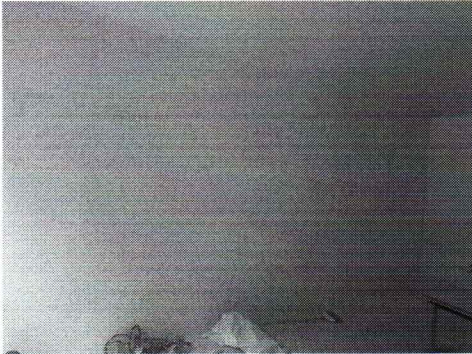

EXECUÇÃO DE PAREDES COM BLOCOS DE GESSO

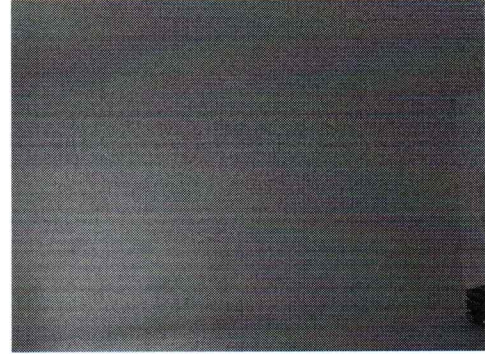

EXECUÇÃO DE PAREDES COM BLOCOS DE GESSO

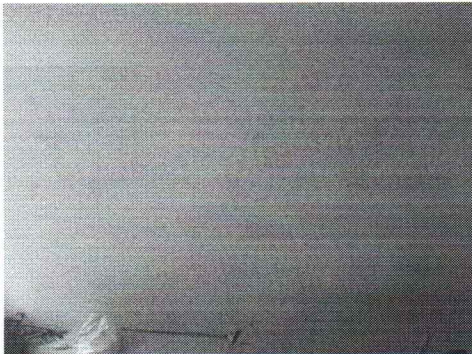

EXECUÇÃO DE PAREDES COM BLOCOS DE GESSO



Diário de Obra

Obra	449 - FT/OE - GRUPO ESCOLAR ALFREDO MONTEIRO ALVES - PEDRO II	Início da obra	03/02/2026	Término da obra	27/04/2026
Prazo da obra	83 dia(s)	Tempo decorrido	3 dia(s)	Saldo de prazo	80 dia(s)
Responsável técnico	WANDER GUSTAVO MAIA				
Data	06/02/2026	Dia da semana	sexta-feira		
Responsável	ANALISTA DE ENGENHARIA - PADRÃO				
Observação	EXECUÇÃO DE PAREDES COM BLOCOS DE GESSO, EXECUÇÃO DE VIGA BALDRAME				

Turno/Tempo		
Manhã	07:00 a 12:00	Aberto
Tarde	13:00 a 17:00	Aberto
Noite		

Relatório fotográfico no Anexo I.



RESPONSÁVEL TÉCNICO : WANDER
GUSTAVO MAIA



EXECUÇÃO DE VIGA BALDRAME



EXECUÇÃO DE VIGA BALDRAME

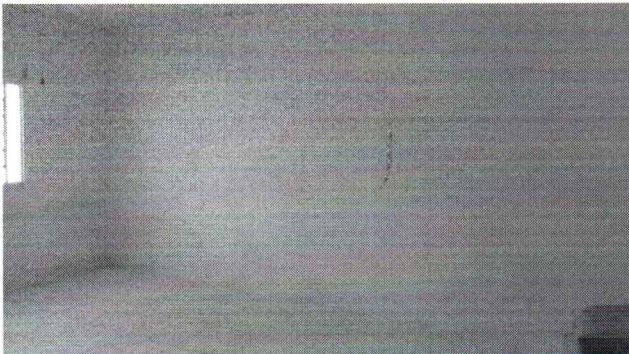

EXECUÇÃO DE PAREDES COM BLOCOS DE GESSO

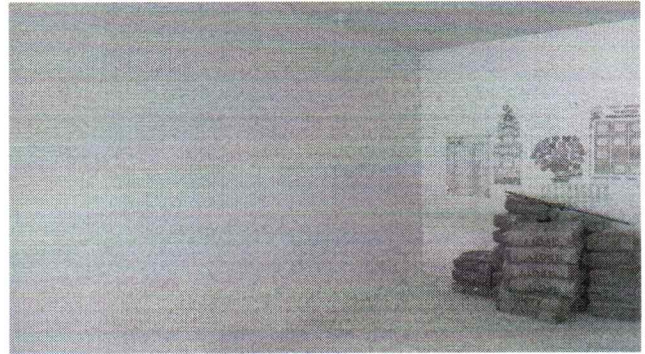

EXECUÇÃO DE PAREDES COM BLOCOS DE GESSO



EXECUÇÃO DE PAREDES COM BLOCOS DE GESSO

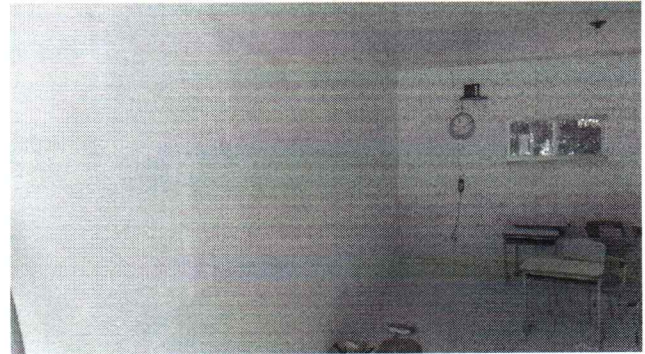

EXECUÇÃO DE PAREDES COM BLOCOS DE GESSO



Diário de Obra

Obra	449 - FT/OE - GRUPO ESCOLAR ALFREDO MONTEIRO ALVES - PEDRO II	Início da obra	03/02/2026	Término da obra	27/04/2026
Prazo da obra	83 dia(s)	Tempo decorrido	6 dia(s)	Saldo de prazo	77 dia(s)
Responsável técnico	WANDER GUSTAVO MAIA				
Data	09/02/2026	Dia da semana	segunda-feira		
Responsável	ANALISTA DE ENGENHARIA - PADRÃO				
Observação	EXECUÇÃO DE VIGA BALDRAME				

Turno/Tempo		
Manhã	07:00 a 12:00	Aberto
Tarde	13:00 a 17:00	Aberto
Noite		

Relatório fotográfico no Anexo I.

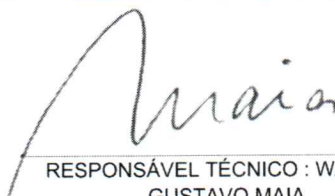

RESPONSÁVEL TÉCNICO : WANDER
GUSTAVO MAIA



EXECUÇÃO DE VIGA BALDRAME



EXECUÇÃO DE VIGA BALDRAME



EXECUÇÃO DE VIGA BALDRAME



Diário de Obra

Obra	449 - FT/OE - GRUPO ESCOLAR ALFREDO MONTEIRO ALVES - PEDRO II	Início da obra	03/02/2026	Término da obra	27/04/2026
Prazo da obra	83 dia(s)	Tempo decorrido	7 dia(s)	Saldo de prazo	76 dia(s)
Responsável técnico	WANDER GUSTAVO MAIA				
Data	10/02/2026	Dia da semana	terça-feira		
Responsável	ANALISTA DE ENGENHARIA - PADRÃO				
Observação	INSTALAÇÃO DE PORTA METÁLICA, EXECUÇÃO DE VIGA BALDRAME				

Turno/Tempo		
Manhã	07:00 a 12:00	Aberto
Tarde	13:00 a 17:00	Aberto
Noite		

Relatório fotográfico no Anexo I.



RESPONSÁVEL TÉCNICO : WANDER
GUSTAVO MAIA



EXECUÇÃO DE VIGA BALDRAME



INSTALAÇÃO DE PORTA METÁLICA



EXECUÇÃO DE VIGA BALDRAME



EXECUÇÃO DE VIGA BALDRAME



Diário de Obra

Obra	449 - FT/OE - GRUPO ESCOLAR ALFREDO MONTEIRO ALVES - PEDRO II	Início da obra	03/02/2026	Término da obra	27/04/2026
Prazo da obra	83 dia(s)	Tempo decorrido	8 dia(s)	Saldo de prazo	75 dia(s)
Responsável técnico	WANDER GUSTAVO MAIA				
Data	11/02/2026	Dia da semana	quarta-feira		
Responsável	ANALISTA DE ENGENHARIA - PADRÃO				
Observação	EXECUÇÃO DE ALVENARIA, EXECUÇÃO DE PINTURA INTERNA				

Turno/Tempo		
Manhã	07:00 a 12:00	Aberto
Tarde	13:00 a 17:00	Aberto
Noite		

Relatório fotográfico no Anexo I.



RESPONSÁVEL TÉCNICO : WANDER
GUSTAVO MAIA



EXECUÇÃO DE ALVENARIA



EXECUÇÃO DE ALVENARIA

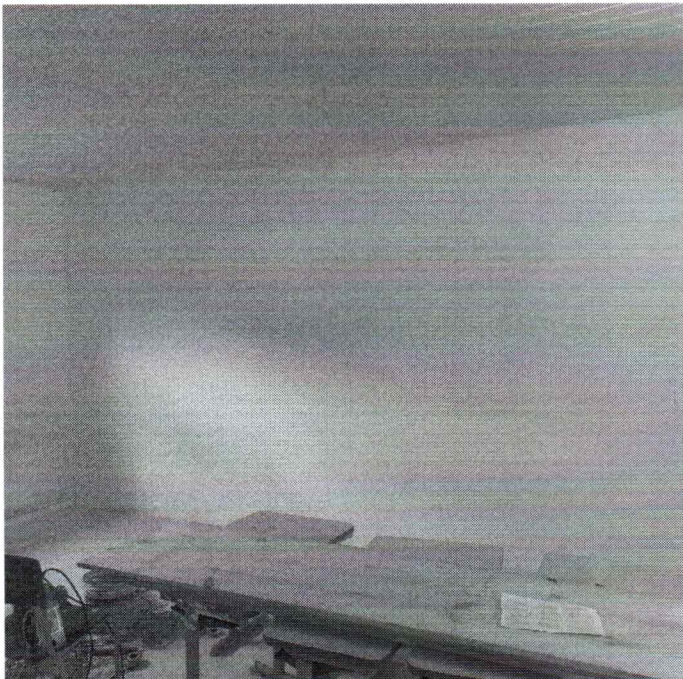

EXECUÇÃO DE PINTURA INTERNA



Diário de Obra

Obra	449 - FT/OE - GRUPO ESCOLAR ALFREDO MONTEIRO ALVES - PEDRO II	Início da obra	03/02/2026	Término da obra	27/04/2026
Prazo da obra	83 dia(s)	Tempo decorrido	9 dia(s)	Saldo de prazo	74 dia(s)
Responsável técnico	WANDER GUSTAVO MAIA				
Data	12/02/2026	Dia da semana	quinta-feira		
Responsável	ANALISTA DE ENGENHARIA - PADRÃO				
Observação	SERVIÇO DE APLICAÇÃO DE PINTURA. EXECUÇÃO DE ALVENARIA.				

Turno/Tempo		
Manhã	08:00 a 12:00	Aberto
Tarde	13:00 a 17:00	Aberto
Noite		

Relatório fotográfico no Anexo I.



RESPONSÁVEL TÉCNICO : WANDER
GUSTAVO MAIA

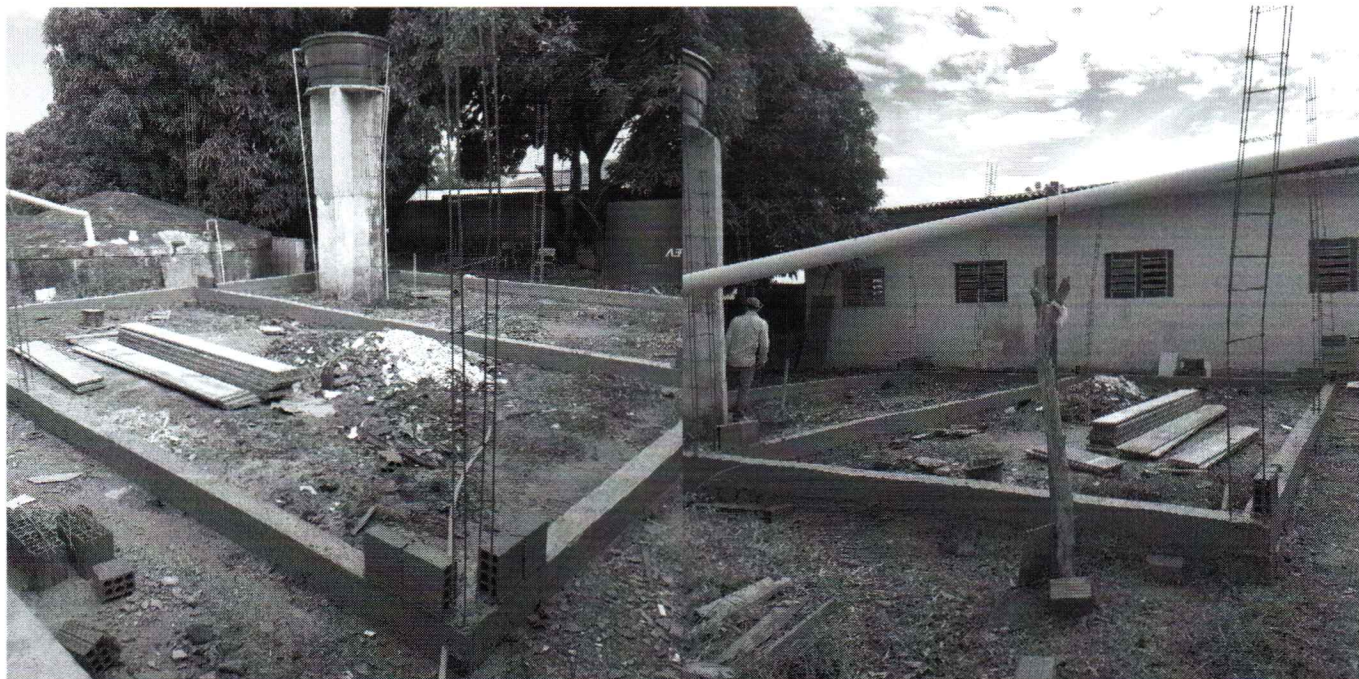

EXECUÇÃO DE ALVENARIA

EXECUÇÃO DE ALVENARIA

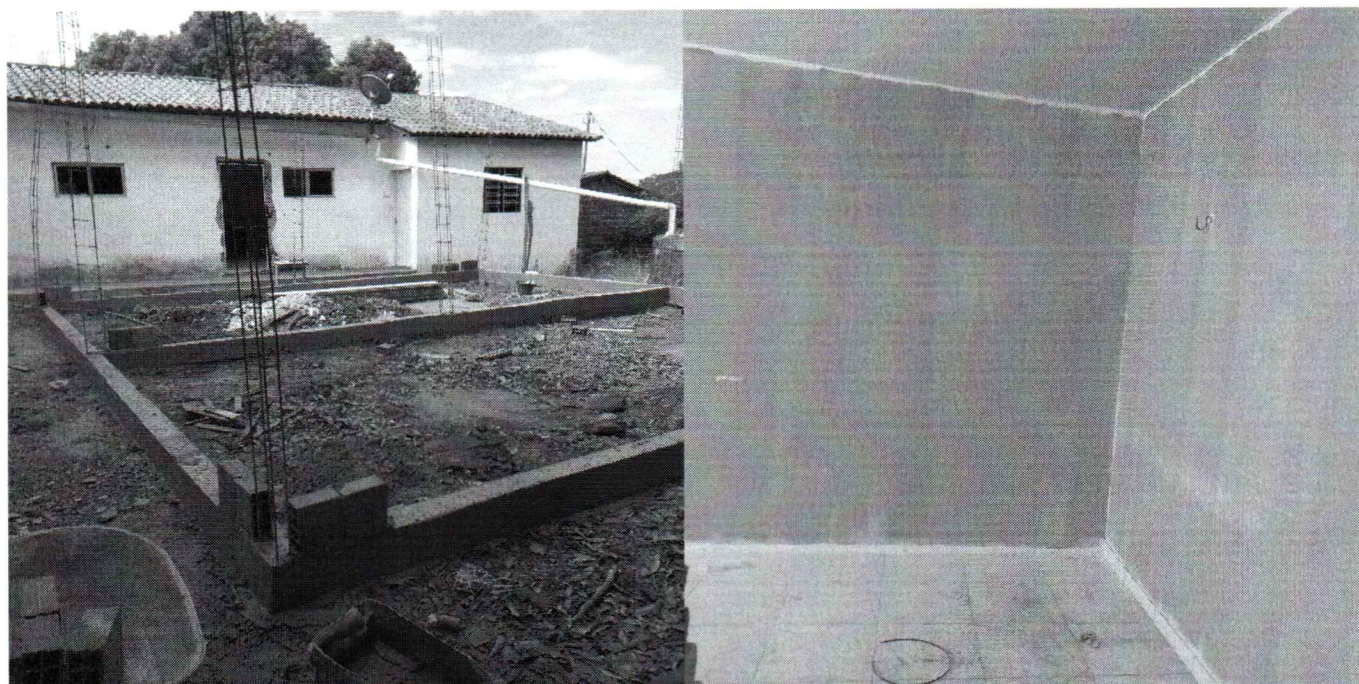

EXECUÇÃO DE ALVENARIA

APLICAÇÃO DE PINTURA

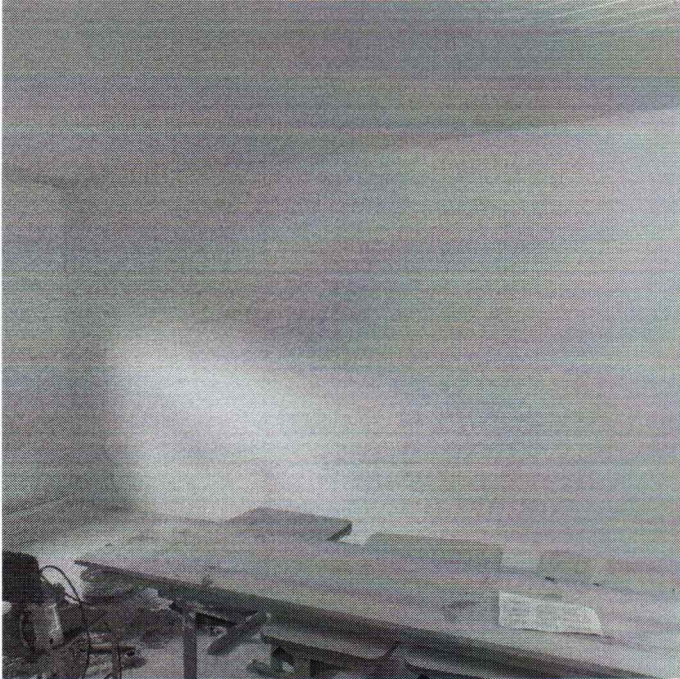

APLICAÇÃO DE PINTURA



Diário de Obra

Obra	449 - FT/OE - GRUPO ESCOLAR ALFREDO MONTEIRO ALVES - PEDRO II	Início da obra	03/02/2026	Término da obra	27/04/2026
Prazo da obra	83 dia(s)	Tempo decorrido	10 dia(s)	Saldo de prazo	73 dia(s)
Responsável técnico	WANDER GUSTAVO MAIA				
Data	13/02/2026	Dia da semana	sexta-feira		
Responsável	ANALISTA DE ENGENHARIA - PADRÃO				
Observação	EXECUÇÃO DE PINTURA INTERNA				

Turno/Tempo		
Manhã	07:00 a 12:00	Aberto
Tarde	13:00 a 17:00	Aberto
Noite		

Relatório fotográfico no Anexo I.



RESPONSÁVEL TÉCNICO : WANDER
GUSTAVO MAIA



EXECUÇÃO DE PINTURA INTERNA



EXECUÇÃO DE PINTURA INTERNA

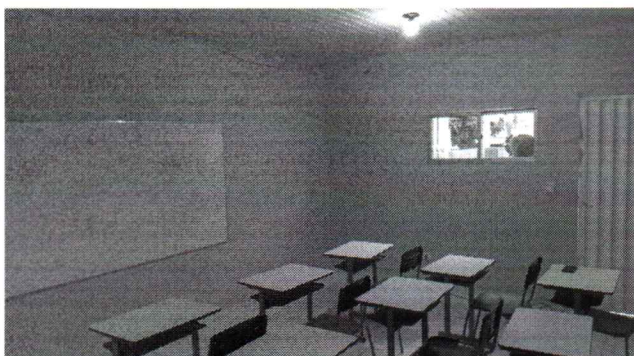

EXECUÇÃO DE PINTURA INTERNA



EXECUÇÃO DE PINTURA INTERNA



EXECUÇÃO DE PINTURA INTERNA



Diário de Obra

Obra	449 - FT/OE - GRUPO ESCOLAR ALFREDO MONTEIRO ALVES - PEDRO II	Início da obra	03/02/2026	Término da obra	27/04/2026
Prazo da obra	83 dia(s)	Tempo decorrido	15 dia(s)	Saldo de prazo	68 dia(s)
Responsável técnico	WANDER GUSTAVO MAIA				
Data	18/02/2026	Dia da semana	quarta-feira		
Responsável	ANALISTA DE ENGENHARIA - PADRÃO				
Observação	EXECUÇÃO DE PAREDES EM ALVENARIA				

Turno/Tempo		
Manhã	07:00 a 12:00	Aberto
Tarde	13:00 a 17:00	Aberto
Noite		

Relatório fotográfico no Anexo I.



RESPONSÁVEL TÉCNICO : WANDER
GUSTAVO MAIA



EXECUÇÃO DE PAREDES EM ALVENARIA



EXECUÇÃO DE PAREDES EM ALVENARIA



EXECUÇÃO DE PAREDES EM ALVENARIA



EXECUÇÃO DE PAREDES EM ALVENARIA



EXECUÇÃO DE PAREDES EM ALVENARIA

EXECUÇÃO DE PAREDES EM ALVENARIA

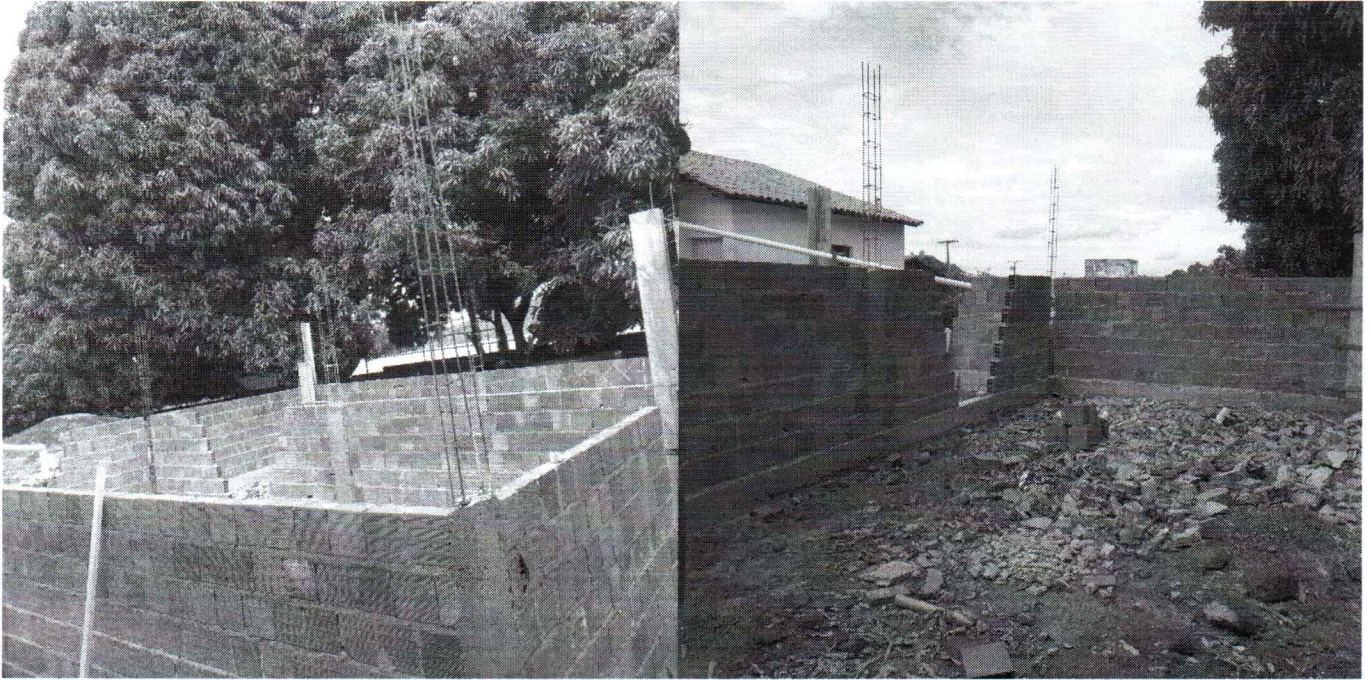

EXECUÇÃO DE PAREDES EM ALVENARIA

EXECUÇÃO DE PAREDES EM ALVENARIA



Diário de Obra

Obra	449 - FT/OE - GRUPO ESCOLAR ALFREDO MONTEIRO ALVES - PEDRO II	Início da obra	03/02/2026	Término da obra	27/04/2026
Prazo da obra	83 dia(s)	Tempo decorrido	16 dia(s)	Saldo de prazo	67 dia(s)
Responsável técnico	WANDER GUSTAVO MAIA				
Data	19/02/2026	Dia da semana	quinta-feira		
Responsável	ANALISTA DE ENGENHARIA - PADRÃO				
Observação	EXECUÇÃO DE ALVENARIA.				

Turno/Tempo		
Manhã	08:00 a 12:00	Aberto
Tarde	13:00 a 17:00	Aberto
Noite		

Relatório fotográfico no Anexo I.



RESPONSÁVEL TÉCNICO : WANDER
GUSTAVO MAIA

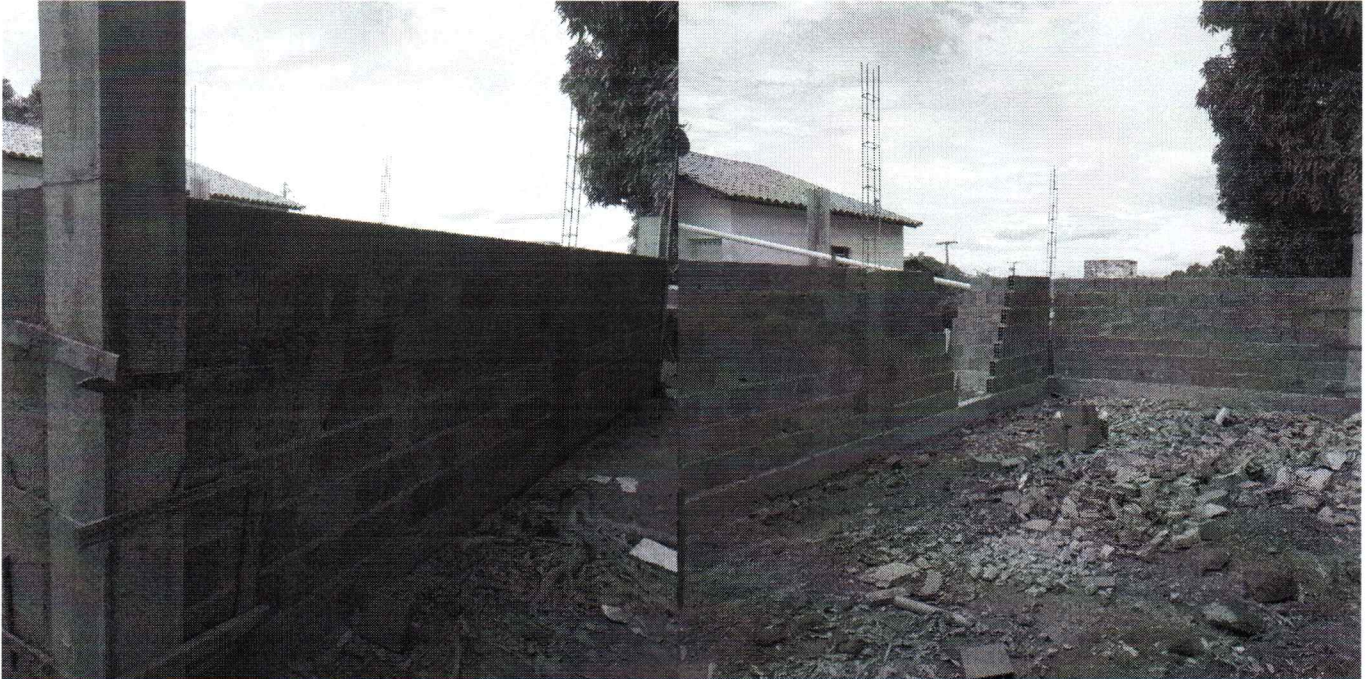

EXECUÇÃO DE ALVENARIA

EXECUÇÃO DE ALVENARIA



EXECUÇÃO DE ALVENARIA

EXECUÇÃO DE ALVENARIA



EXECUÇÃO DE ALVENARIA

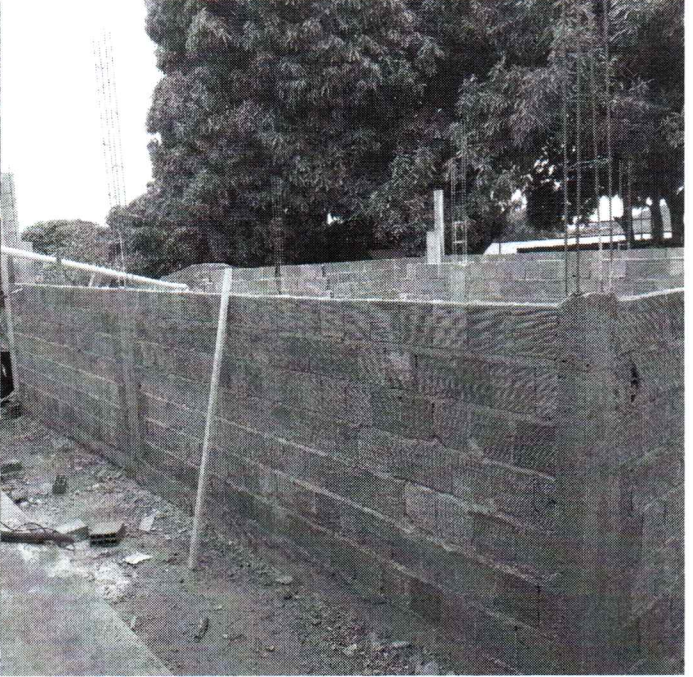

EXECUÇÃO DE ALVENARIA



EXECUÇÃO DE ALVENARIA



Diário de Obra

Obra	449 - FT/OE - GRUPO ESCOLAR ALFREDO MONTEIRO ALVES - PEDRO II	Início da obra	03/02/2026	Término da obra	27/04/2026
Prazo da obra	83 dia(s)	Tempo decorrido	17 dia(s)	Saldo de prazo	66 dia(s)
Responsável técnico	WANDER GUSTAVO MAIA				
Data	20/02/2026	Dia da semana	sexta-feira		
Responsável	ANALISTA DE ENGENHARIA - PADRÃO				
Observação	EXECUÇÃO DE ALVENARIA.				

Turno/Tempo		
Manhã	08:00 a 12:00	Aberto
Tarde	13:00 a 17:00	Aberto
Noite		

Relatório fotográfico no Anexo I.

RESPONSÁVEL TÉCNICO : WANDER
GUSTAVO MAIA

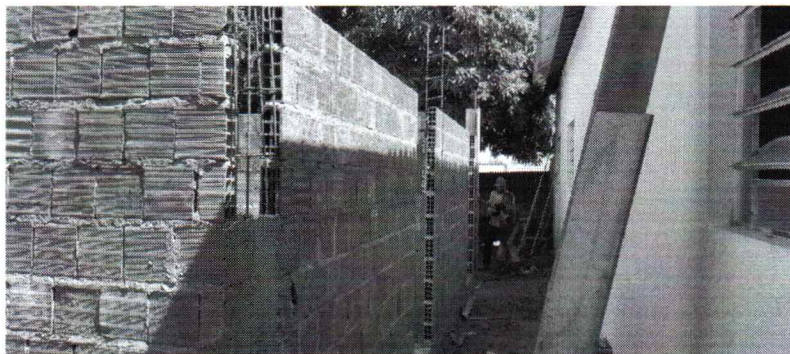

EXECUÇÃO DE ALVENARIA



EXECUÇÃO DE ALVENARIA



EXECUÇÃO DE ALVENARIA



EXECUÇÃO DE ALVENARIA

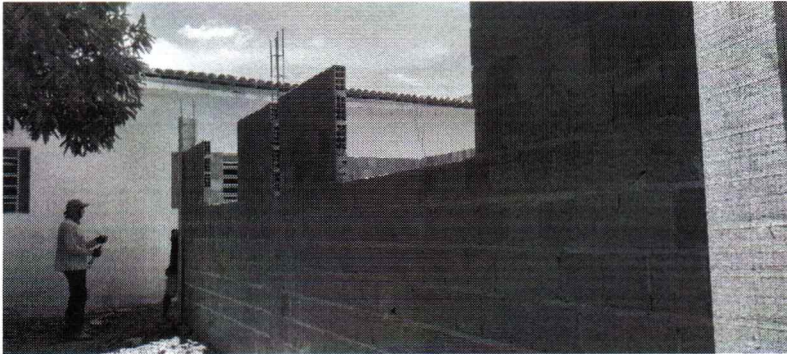

EXECUÇÃO DE ALVENARIA

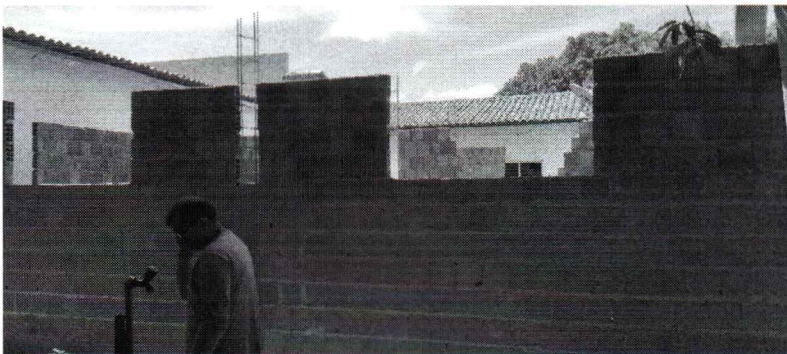

EXECUÇÃO DE ALVENARIA

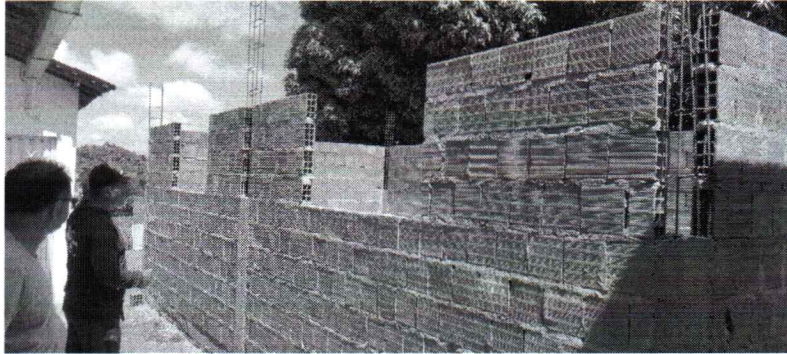

EXECUÇÃO DE ALVENARIA



Diário de Obra

Obra	449 - FT/OE - GRUPO ESCOLAR ALFREDO MONTEIRO ALVES - PEDRO II	Início da obra	03/02/2026	Término da obra	27/04/2026
Prazo da obra	83 dia(s)	Tempo decorrido	20 dia(s)	Saldo de prazo	63 dia(s)
Responsável técnico	WANDER GUSTAVO MAIA				
Data	23/02/2026	Dia da semana	segunda-feira		
Responsável	ANALISTA DE ENGENHARIA - PADRÃO				
Observação	EXECUÇÃO DE ALVENARIA.				

Turno/Tempo		
Manhã	08:00 a 12:00	Aberto
Tarde	13:00 a 17:00	Aberto
Noite		

Relatório fotográfico no Anexo I.



RESPONSÁVEL TÉCNICO : WANDER
GUSTAVO MAIA



EXECUÇÃO DE ALVENARIA

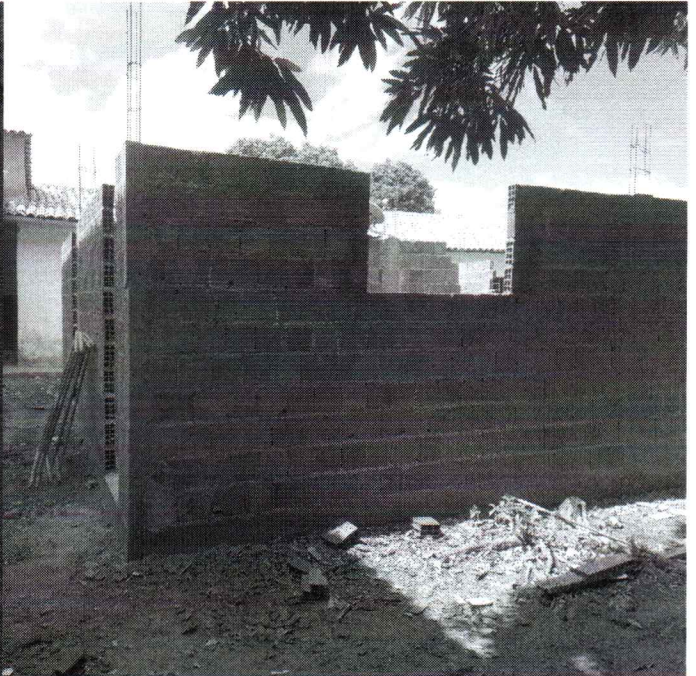

EXECUÇÃO DE ALVENARIA

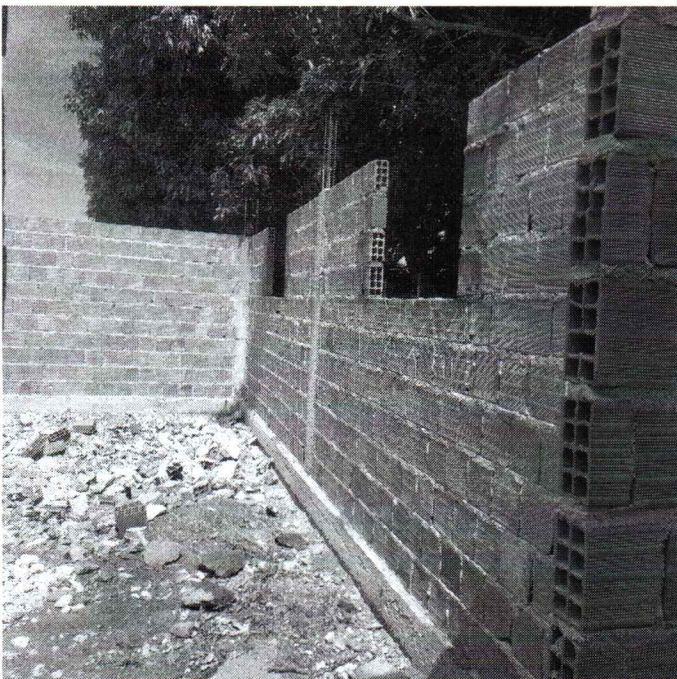

EXECUÇÃO DE ALVENARIA



EXECUÇÃO DE ALVENARIA



EXECUÇÃO DE ALVENARIA



Diário de Obra

Obra	449 - FT/OE - GRUPO ESCOLAR ALFREDO MONTEIRO ALVES - PEDRO II	Início da obra	03/02/2026	Término da obra	27/04/2026
Prazo da obra	83 dia(s)	Tempo decorrido	21 dia(s)	Saldo de prazo	62 dia(s)
Responsável técnico	WANDER GUSTAVO MAIA				
Data	24/02/2026	Dia da semana	terça-feira		
Responsável	ANALISTA DE ENGENHARIA - PADRÃO				
Observação	EXECUÇÃO DE CHAPISCO EM PAREDES DE ALVENARIA				

Turno/Tempo		
Manhã	07:00 a 12:00	Aberto
Tarde	13:00 a 17:00	Aberto
Noite		

Relatório fotográfico no Anexo I.

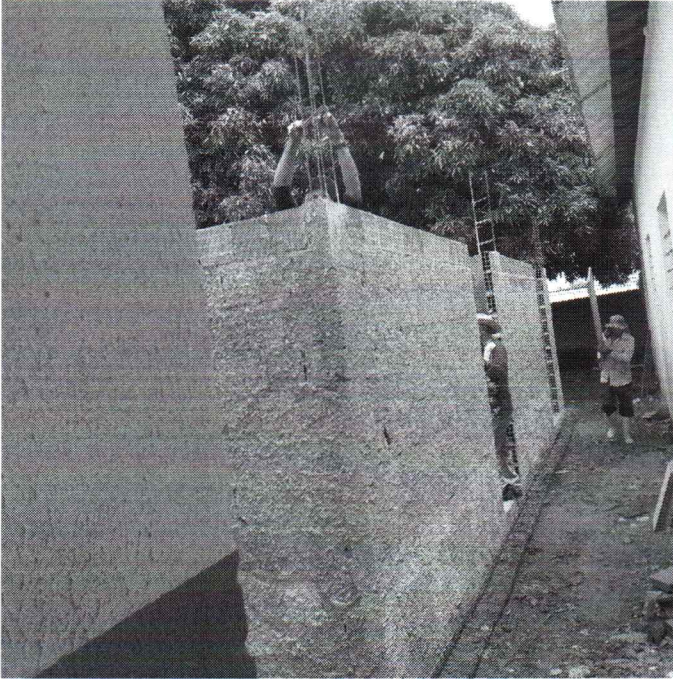

RESPONSÁVEL TÉCNICO : WANDER
GUSTAVO MAIA



EXECUÇÃO DE CHAPISCO EM PAREDES DE ALVENARIA

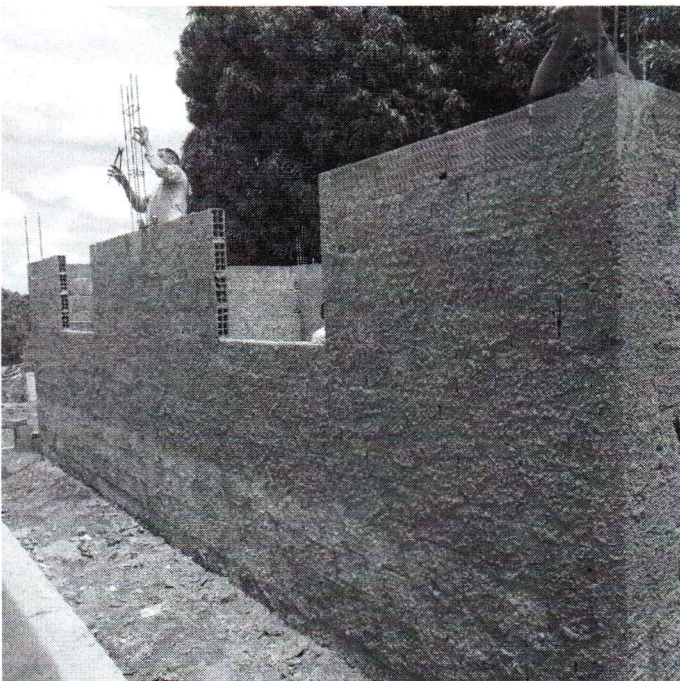

EXECUÇÃO DE CHAPISCO EM PAREDES DE ALVENARIA



EXECUÇÃO DE CHAPISCO EM PAREDES DE ALVENARIA



Diário de Obra

Obra	449 - FT/OE - GRUPO ESCOLAR ALFREDO MONTEIRO ALVES - PEDRO II	Início da obra	03/02/2026	Término da obra	27/04/2026
Prazo da obra	83 dia(s)	Tempo decorrido	22 dia(s)	Saldo de prazo	61 dia(s)
Responsável técnico	WANDER GUSTAVO MAIA				
Data	25/02/2026	Dia da semana	quarta-feira		
Responsável	ANALISTA DE ENGENHARIA - PADRÃO				
Observação	EXECUÇÃO DE FÔRMAS E CHAPISCO, EXECUÇÃO DE ALVENARIA COM BLOCOS CERÂMICOS				

Turno/Tempo	
Manhã	07:00 a 12:00
Tarde	13:00 a 17:00
Noite	

Relatório fotográfico no Anexo I.



RESPONSÁVEL TÉCNICO : WANDER
GUSTAVO MAIA



EXECUÇÃO DE FÔRMAS E CHAPISCO

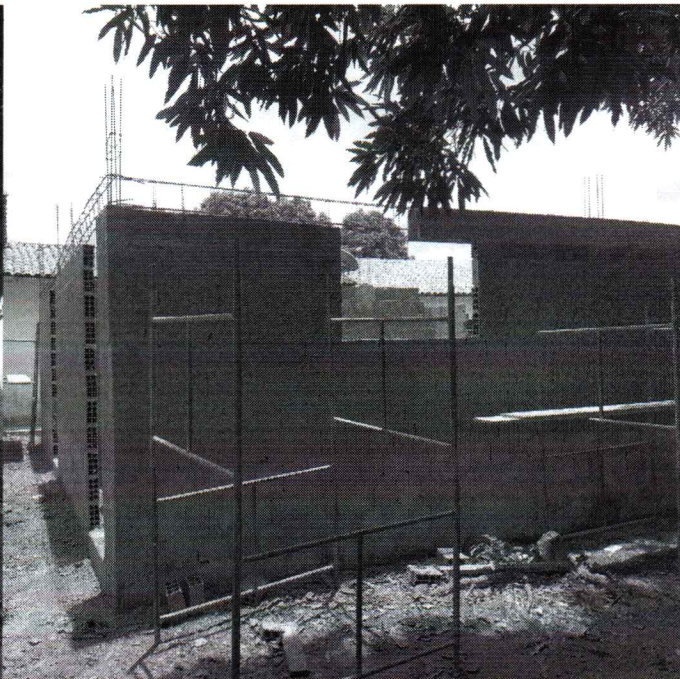

EXECUÇÃO DE FÔRMAS E CHAPISCO



EXECUÇÃO DE ALVENARIA COM BLOCOS CERÂMICOS



Diário de Obra

Obra	449 - FT/OE - GRUPO ESCOLAR ALFREDO MONTEIRO ALVES - PEDRO II	Início da obra	03/02/2026	Término da obra	27/04/2026
Prazo da obra	83 dia(s)	Tempo decorrido	23 dia(s)	Saldo de prazo	60 dia(s)
Responsável técnico	WANDER GUSTAVO MAIA				
Data	26/02/2026	Dia da semana	quinta-feira		
Responsável	ANALISTA DE ENGENHARIA - PADRÃO				
Observação	EXECUÇÃO DE ALVENARIA COM BLOCOS CERÂMICOS				

Turno/Tempo		
Manhã	07:00 a 12:00	Aberto
Tarde	13:00 a 17:00	Aberto
Noite		

Relatório fotográfico no Anexo I.



RESPONSÁVEL TÉCNICO : WANDER
GUSTAVO MAIA



EXECUÇÃO DE ALVENARIA COM BLOCOS CERÂMICOS

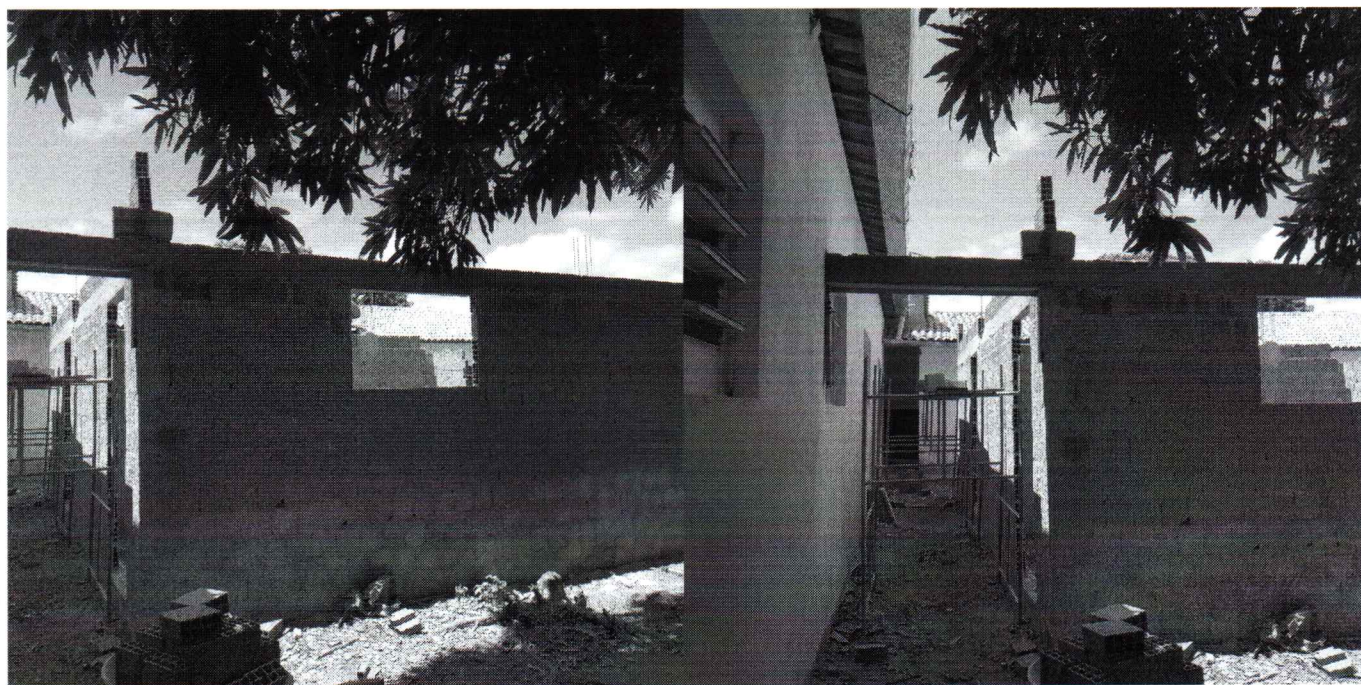

EXECUÇÃO DE ALVENARIA COM BLOCOS CERÂMICOS

EXECUÇÃO DE ALVENARIA COM BLOCOS CERÂMICOS

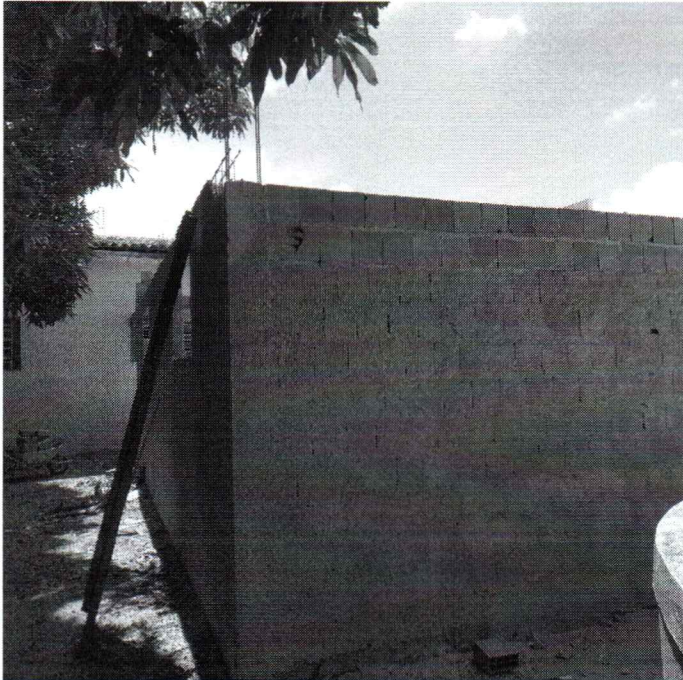

EXECUÇÃO DE ALVENARIA COM BLOCOS CERÂMICOS



Diário de Obra

Obra	449 - FT/OE - GRUPO ESCOLAR ALFREDO MONTEIRO ALVES - PEDRO II	Início da obra	03/02/2026	Término da obra	27/04/2026
Prazo da obra	83 dia(s)	Tempo decorrido	24 dia(s)	Saldo de prazo	59 dia(s)
Responsável técnico	WANDER GUSTAVO MAIA				
Data	27/02/2026	Dia da semana	sexta-feira		
Responsável	ANALISTA DE ENGENHARIA - PADRÃO				
Observação	EXECUÇÃO DE REFORÇO EM PAREDES DE ALVENARIA, EXECUÇÃO DE CONTRAPISO				

Turno/Tempo		
Manhã	07:00 a 12:00	Aberto
Tarde	13:00 a 17:00	Aberto
Noite		

Relatório fotográfico no Anexo I.



RESPONSÁVEL TÉCNICO : WANDER
GUSTAVO MAIA



EXECUÇÃO DE CONTRAPISO

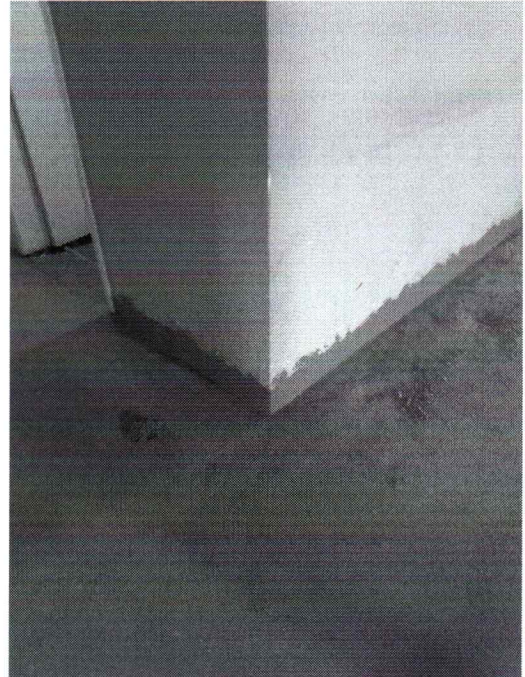

EXECUÇÃO DE CONTRAPISO



EXECUÇÃO DE CONTRAPISO



EXECUÇÃO DE CONTRAPISO



EXECUÇÃO DE CONTRAPISO

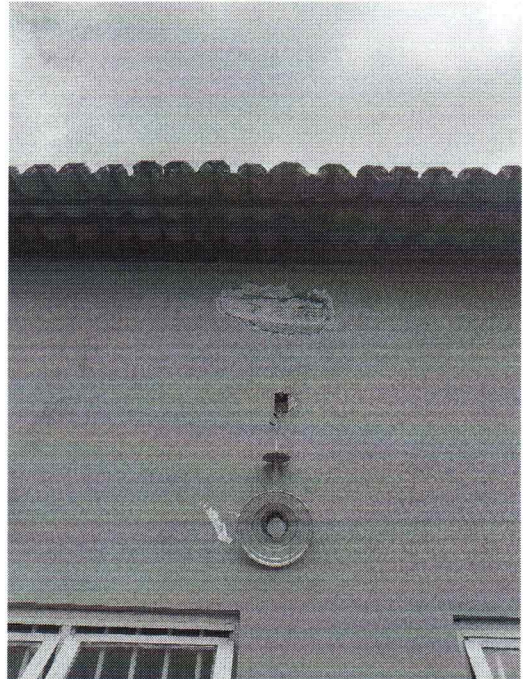

EXECUÇÃO DE REFORÇO EM PAREDES DE ALVENARIA



EXECUÇÃO DE REFORÇO EM PAREDES DE ALVENARIA



EXECUÇÃO DE REFORÇO EM PAREDES DE ALVENARIA



Diário de Obra

Obra	449 - FT/OE - GRUPO ESCOLAR ALFREDO MONTEIRO ALVES - PEDRO II	Início da obra	03/02/2026	Término da obra	27/04/2026
Prazo da obra	83 dia(s)	Tempo decorrido	27 dia(s)	Saldo de prazo	56 dia(s)
Responsável técnico	WANDER GUSTAVO MAIA				
Data	02/03/2026	Dia da semana	segunda-feira		
Responsável	ANALISTA DE ENGENHARIA - PADRÃO				
Observação	EXECUÇÃO DE CHAPISCO EM PAREDES, EXECUÇÃO DE ATERRO				

Turno/Tempo		
Manhã	07:00 a 12:00	Aberto
Tarde	13:00 a 17:00	Aberto
Noite		

Relatório fotográfico no Anexo I.



RESPONSÁVEL TÉCNICO : WANDER
GUSTAVO MAIA

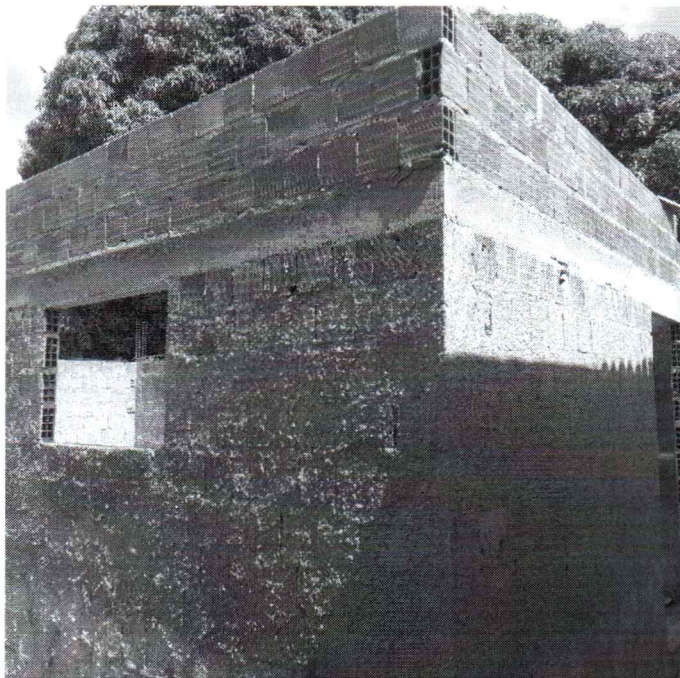

EXECUÇÃO DE CHAPISCO EM PAREDES



EXECUÇÃO DE CHAPISCO EM PAREDES

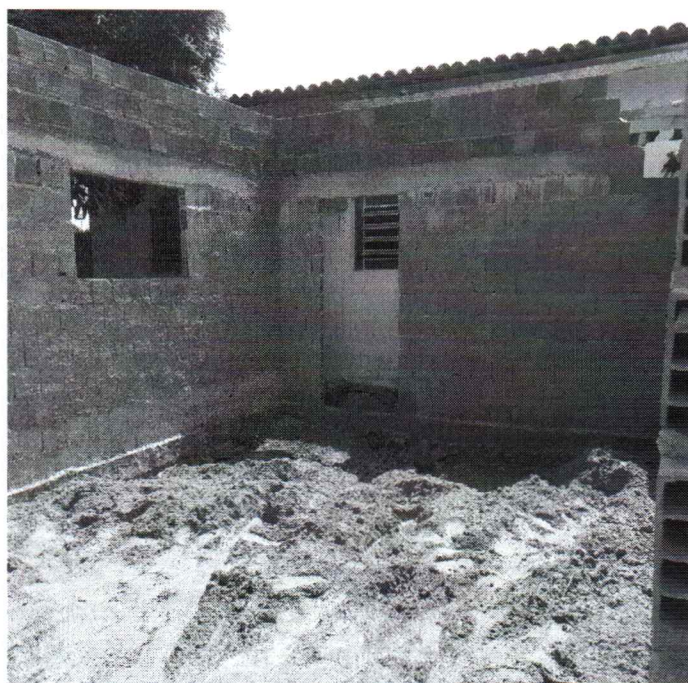

EXECUÇÃO DE ATERRO



Diário de Obra

Obra	449 - FT/OE - GRUPO ESCOLAR ALFREDO MONTEIRO ALVES - PEDRO II	Início da obra	03/02/2026	Término da obra	27/04/2026
Prazo da obra	83 dia(s)	Tempo decorrido	28 dia(s)	Saldo de prazo	55 dia(s)
Responsável técnico	WANDER GUSTAVO MAIA				
Data	03/03/2026	Dia da semana	terça-feira		
Responsável	ANALISTA DE ENGENHARIA - PADRÃO				
Observação	ESCAVAÇÃO DE SOLO PARA EXECUÇÃO DE SAPATAS ISOLADAS				

Turno/Tempo		
Manhã	07:00 a 12:00	Aberto
Tarde	13:00 a 17:00	Aberto
Noite		

Relatório fotográfico no Anexo I.



RESPONSÁVEL TÉCNICO : WANDER
GUSTAVO MAIA



ESCAVAÇÃO DE SOLO PARA EXECUÇÃO DE SAPATAS ISOLADAS



ESCAVAÇÃO DE SOLO PARA EXECUÇÃO DE SAPATAS ISOLADAS



ESCAVAÇÃO DE SOLO PARA EXECUÇÃO DE SAPATAS ISOLADAS

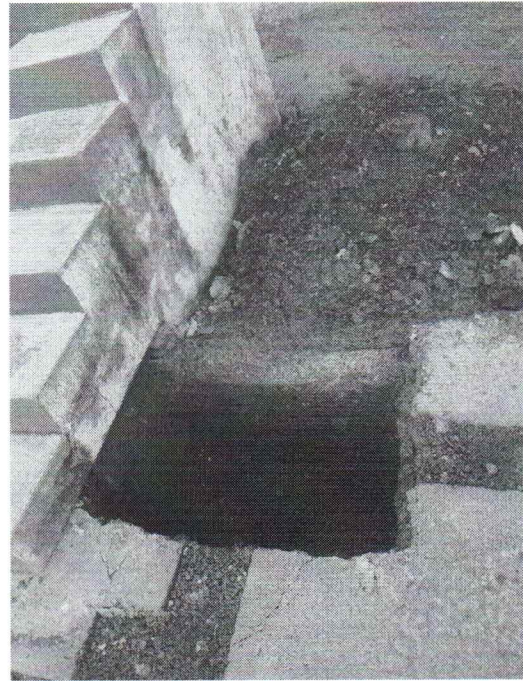

ESCAVAÇÃO DE SOLO PARA EXECUÇÃO DE SAPATAS ISOLADAS



Diário de Obra

Obra	449 - FT/OE - GRUPO ESCOLAR ALFREDO MONTEIRO ALVES - PEDRO II	Início da obra	03/02/2026	Término da obra	27/04/2026
Prazo da obra	83 dia(s)	Tempo decorrido	29 dia(s)	Saldo de prazo	54 dia(s)
Responsável técnico	WANDER GUSTAVO MAIA				
Data	04/03/2026	Dia da semana	quarta-feira		
Responsável	ANALISTA DE ENGENHARIA - PADRÃO				
Observação	ESCAVAÇÃO DE SOLO PARA EXECUÇÃO DE SAPATAS ISOLADAS, EXECUÇÃO DE ATERRO E COMPACTAÇÃO DE SOLO, EXECUÇÃO DE PAREDES EM ALVENARIA				

Turno/Tempo		
Manhã	07:00 a 12:00	Aberto
Tarde	13:00 a 17:00	Aberto
Noite		

Relatório fotográfico no Anexo I.



RESPONSÁVEL TÉCNICO : WANDER
GUSTAVO MAIA

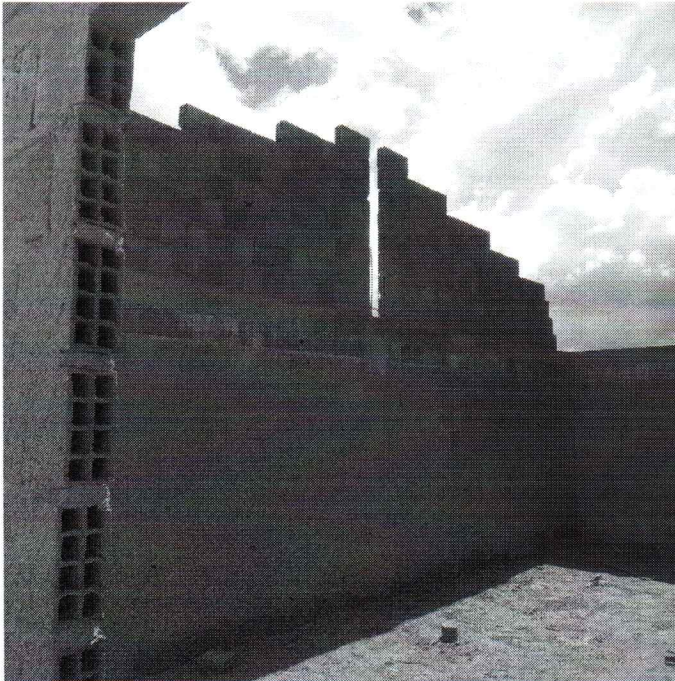

EXECUÇÃO DE PAREDES EM ALVENARIA



EXECUÇÃO DE PAREDES EM ALVENARIA

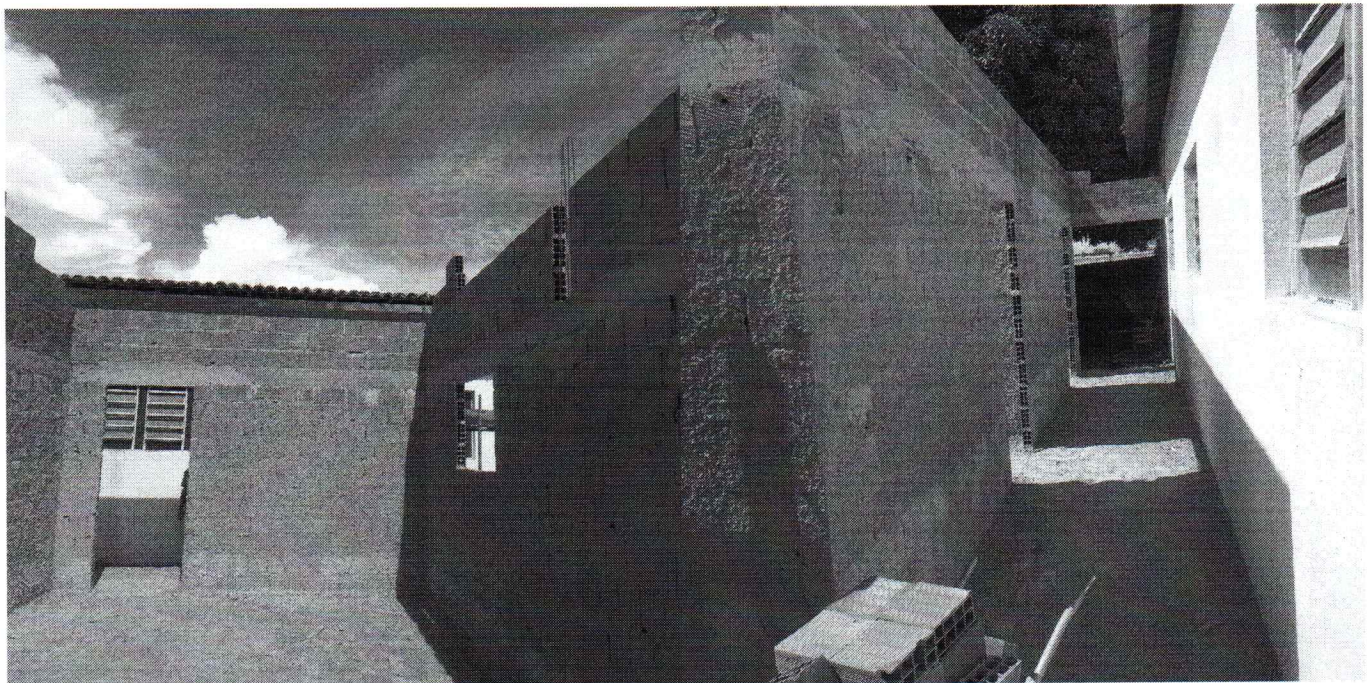

EXECUÇÃO DE ATERRO E COMPACTAÇÃO DE SOLO

EXECUÇÃO DE ATERRO E COMPACTAÇÃO DE SOLO



ESCAVAÇÃO DE SOLO PARA EXECUÇÃO DE SAPATAS ISOLADAS ESCAVAÇÃO DE SOLO PARA EXECUÇÃO DE SAPATAS ISOLADAS



ESCAVAÇÃO DE SOLO PARA EXECUÇÃO DE SAPATAS ISOLADAS



ESTADO DO PIAUÍ
PREFEITURA MUNICIPAL DE PEDRO II/PMPII/PI.
GABINETE DO PREFEITO/PMPII/PI.
PRAÇA DOMINGOS MOURÃO FILHO Nº 345 – CENTRO – CEP: 64.255.000
CNPJ: 06.553.929/0001-24

RELATÓRIO FOTOGRÁFICO

Data de elaboração: 18/03/2026

OBRA: referente 1ª medição da obra de Reforma e Ampliação do Grupo Escolar Alfredo Monteiro Alves, localizada na Comunidade Palmeira dos Soares no município de Pedro II/PI.



Figura 1



Figura 3



Figura 2



ESTADO DO PIAUÍ
PREFEITURA MUNICIPAL DE PEDRO II/PMPII/PI.
GABINETE DO PREFEITO/PMPII/PI.
PRAÇA DOMINGOS MOURÃO FILHO Nº 345 – CENTRO – CEP: 64.255.000
CNPJ: 06.553.929/0001-24



Figura 4



Figura 6

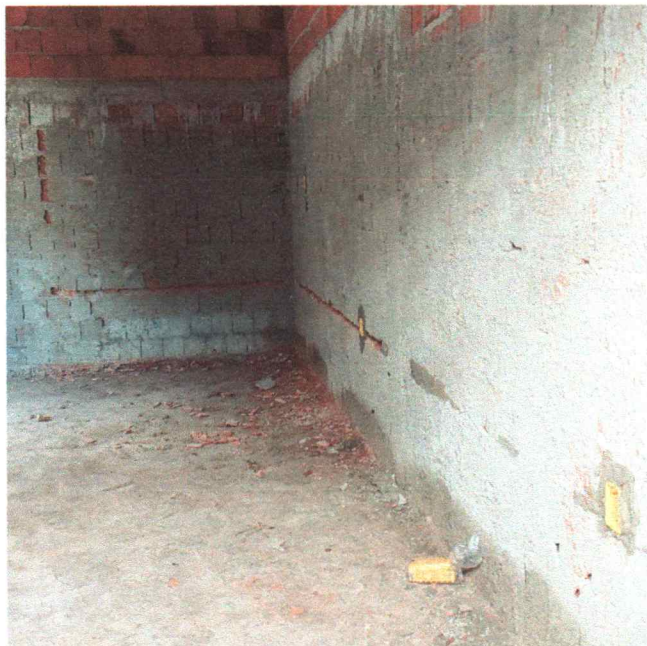

Figura 7



Figura 5

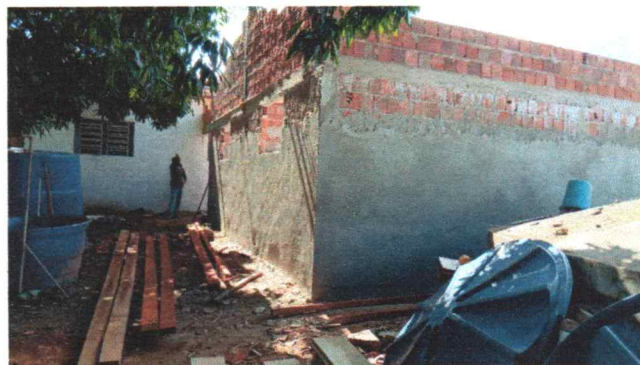

ESTADO DO PIAUÍ

PREFEITURA MUNICIPAL DE PEDRO II/PMPII/PI.

GABINETE DO PREFEITO/PMPII/PI.

PRAÇA DOMINGOS MOURÃO FILHO Nº 345 – CENTRO – CEP: 64.255.000

CNPJ: 06.553.929/0001-24



Figura 8



Figura 10



Figura 9

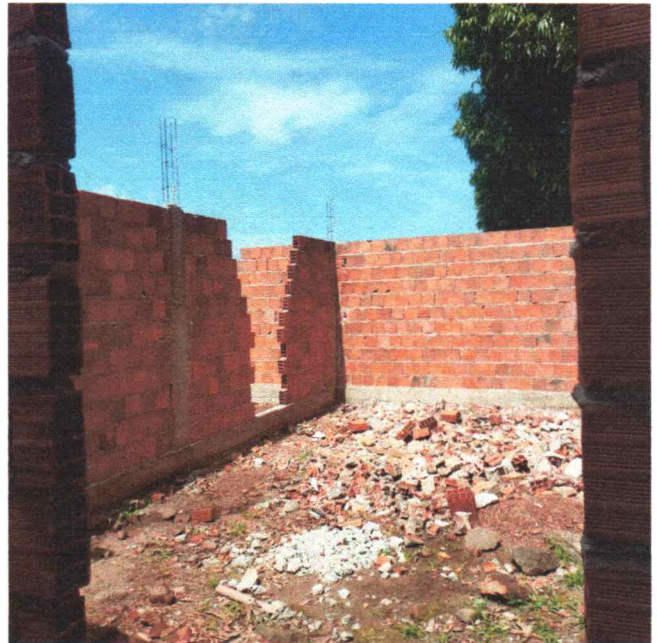

Figura 11



ESTADO DO PIAUÍ
PREFEITURA MUNICIPAL DE PEDRO II/PMPII/PI.
GABINETE DO PREFEITO/PMPII/PI.
PRAÇA DOMINGOS MOURÃO FILHO Nº 345 – CENTRO – CEP: 64.255.000
CNPJ: 06.553.929/0001-24

DATA DE ELABORAÇÃO: 18/03/2026

RESPONSÁVEL PELAS INFORMAÇÕES:

Linda Jéssica Sotero Alves
Linda Jéssica Sotero Alves
Engenheira Civil
CREA PI - 1922327727

Linda Jéssica Sotero Alves
Engenheira Civil
CREA 1922327727
Fiscal de Obras de Pedro II



ESTADO DO PIAUÍ

PREFEITURA MUNICIPAL DE PEDRO II/PMPII/PI.

GABINETE DO PREFEITO/PMPII/PI.

PRAÇA DOMINGOS MOURÃO FILHO Nº 345 – CENTRO – CEP: 64.255.000

CNPJ: 06.553.929/0001-24

PARECER TÉCNICO – Nº 07/2026

Origem: PREFEITURA MUNICIPAL DE PEDRO II - PI

Engenheiro Civil: LINDA JÉSSICA SOTERO ALVES

Nº Registro CREA: 1922327727

EMPRESA INTERESSADA: PAVCON CONSTRUTORA LTDA

CNPJ DA INTERESSADA: 15.747.692/0001-03

CONTRATO: Nº 003/2025

Data: 18 de março de 2026

ASSUNTO:

Contratação de empresa de engenharia para os serviços executados **referente 1ª medição da obra de Reforma e Ampliação do Grupo Escolar Alfredo Monteiro Alves, localizada na Comunidade Palmeira dos Soares no município de Pedro II/PI.**

OBJETIVO:

Analisar os serviços executados na Medição única da obra em questão, com a finalidade de verificar a conformidade dos mesmos em relação ao contrato, planilha orçamentária e cronograma físico-financeiro, e dar fé quanto à execução para fins de liberação do pagamento no valor, conforme ART nº **1920250035682** e NFS e nº **1106 U**, condizentes com o percentual de obra aprovado pela fiscalização municipal e de acordo com o cronograma físico-financeiro.

PARECER:

Este **Parecer Técnico** tem como objetivo estabelecer normas, critérios e dar luz a informações para a liberação do pagamento dos serviços da obra **referente 1ª medição da obra de Reforma e Ampliação do Grupo Escolar Alfredo Monteiro Alves, localizada na Comunidade Palmeira dos Soares no município de Pedro II/PI. Pela empresa PAVCON CONSTRUTORA LTDA, com o contrato 003/2025.**

A seguir, faço algumas observações:

1. A Obra foi assinada contrato e ordem de serviço e encontra-se devidamente com suas obrigações contratuais atualizadas e sem pendências;



ESTADO DO PIAUÍ

PREFEITURA MUNICIPAL DE PEDRO II/PMPII/PI.

GABINETE DO PREFEITO/PMPII/PI.

PRAÇA DOMINGOS MOURÃO FILHO Nº 345 – CENTRO – CEP: 64.255.000

CNPJ: 06.553.929/0001-24

2. O boletim de medição encontra-se atualizado conforme exigências dos órgãos fiscais controladores, onde podem ser localizados os quantitativos e valores acumulados das medições;

Os trabalhos executados no **Grupo Escolar Alfredo Monteiro Alves, localizada na Comunidade Palmeira dos Soares no município de Pedro II/PI**, somados nesta medição é de **R\$ 420.110,00 (Quatrocentos e vinte mil, cento e dez reais)**;

3. Execução parcial das atividades de gestão e acompanhamento da obra:

4. Engenheiro civil de obra júnior com encargos complementares

5. Encarregado geral de obras

6. Apontador ou apropriador

7. Execução aproximada: 40% do período previsto

8. Fornecimento e instalação de placa de obra

9. Capina e limpeza manual do terreno

10. Área limpa: 924,63 m²

11. Montagem e desmontagem de andaime tubular tipo torre para execução de serviços em altura.

12. Demolição de concreto armado com martetele pneumático

13. Demolição de revestimentos cerâmicos

14. Demolição de forro existente

15. Remoção de alambrados metálicos

16. Poda de árvores existentes no terreno

17. Carga manual e transporte de entulho

18. Escavação manual para execução de viga baldrame e sapatas

19. Escavação de solo para fundações

20. Execução de aterro e compactação de solo

21. Alvenaria de blocos de gesso

22. Alvenaria de tijolo cerâmico furado

23. Total executado nesta etapa: aproximadamente 139,53 m² de alvenaria.

24. Chapisco em paredes

25. Reboco com argamassa de cimento e areia (traço 1:4)

26. Área executada: 160,32 m²

27. Revestimento cerâmico em piso

28. Rejuntamento de piso cerâmico

29. Área executada: 80,21 m²



ESTADO DO PIAUÍ

PREFEITURA MUNICIPAL DE PEDRO II/PMPII/PI.

GABINETE DO PREFEITO/PMPII/PI.

PRAÇA DOMINGOS MOURÃO FILHO Nº 345 – CENTRO – CEP: 64.255.000

CNPJ: 06.553.929/0001-24

30. Madeiramento para telhado cerâmico
31. Instalação de telhas cerâmicas
32. Área executada: aproximadamente 117,70 m².
33. Janelas basculantes em alumínio com vidro
34. Portas metálicas em chapa de ferro
35. Execução de infraestrutura elétrica da edificação:
36. Instalação de cabos elétricos de cobre flexível 1,5 mm² e 2,5 mm²
37. Instalação de interruptores
38. Instalação de tomadas 2P + T 20A
39. Instalação de painéis LED de iluminação
40. Instalação de refletores LED 150W
41. Instalação de disjuntores elétricos
42. Instalação de eletrodutos em PVC
43. Todos os serviços planejados para esta obra foram executados, ou seja, não há mais frente de serviços a serem executados;
44. Todos os itens aqui descritos foram devidamente fiscalizados, obedecendo todas as normas de desempenho técnico bem como também o padrão de qualidade da Prefeitura Municipal de Pedro II;



ESTADO DO PIAUÍ

PREFEITURA MUNICIPAL DE PEDRO II/PMPII/PI.

GABINETE DO PREFEITO/PMPII/PI.

PRAÇA DOMINGOS MOURÃO FILHO Nº 345 – CENTRO – CEP: 64.255.000

CNPJ: 06.553.929/0001-24

Por fim, venho por meio deste Parecer, AFIRMAR que a Prefeitura Municipal Pedro II, através da sua Engenheira Fiscal, LINDA JÉSSICA SOTERO ALVES, está de acordo, diante do exposto, com este parecer técnico atesta a conformidade da **referente 1ª medição da obra de Reforma e Ampliação do Grupo Escolar Alfredo Monteiro Alves, localizada na Comunidade Palmeira dos Soares no município de Pedro II/PI**, aprovada para fins de liberação do pagamento no valor de **R\$ 420.110,00 (Quatrocentos e vinte mil, cento e dez reais)**, conforme o contrato nº 003/2024.

Este é o parecer,

Responsável pelas informações:

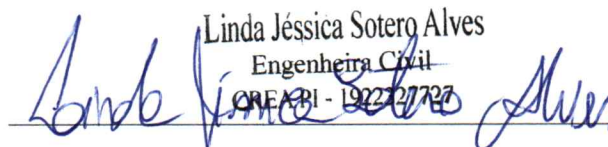
Linda Jéssica Sotero Alves
Engenheira Civil
CREA PI - 1922327727

Linda Jéssica Sotero Alves

Engenheira Civil

CREA 1922327727

Fiscal de Obras de Pedro II



Anotação de Responsabilidade Técnica - ART
Lei nº 6.496, de 7 de dezembro de 1977

CREA-PI

ART de Obra ou Serviço
1920250006369

Conselho Regional de Engenharia e Agronomia do Piauí

1. Responsável Técnico

WANDER GUSTAVO MAIA

Título profissional: **Engenheiro Civil**

Empresa Contratada: **PAVCON CONSTRUTORA LTDA**

RNP: **1403582866**

Registro: **04000002405**

Registro: **000023952EMPI**

2. Dados do Contrato

Contratante: **MUNICIPIO DE PEDRO II**

Logradouro: **PRACA DOMINGOS MOURAO FILHO**

Complemento:

Cidade: **PEDRO II**

Contrato: **003/2024**

Valor: R\$ **15.794.230,41**

Ação Institucional:

CPF/CNPJ: **06553929000124**

Nº: **345**

Bairro: **CENTRO**

UF: **PI**

CEP: **64255000**

celebrado em **17/01/2025**

Vinculado à ART:

Tipo de Contratante: **PESSOA JURÍDICA DE DIREITO PÚBLICO**

3. Dados da Obra/Serviço

Logradouro: **DOMINGOS MOURÃO FILHO**

Complemento:

Cidade: **Pedro II**

Data de Início: **17/01/2025**

Finalidade: **OUTRO**

Proprietário: **MUNICÍPIO DE PEDRO II**

Previsão de Término: **17/01/2030**

Coordenadas Geográficas:

Nº: **345**

Bairro: **CENTRO**

UF: **PI**

CEP: **64255-000**

-4.4252673, -41.458407

Código:

CPF/CNPJ: **06553929000124**

4. Atividade Técnica

EXECUÇÃO

	Quantidade	Unidade
EXECUÇÃO DE OBRA DE ARTEFATOS DE CIMENTO	5.500,00	metro
EXECUÇÃO DE OBRA DE CERCAMENTO POR ALAMBRADO OU GRADES	500,00	metro quadrado
EXECUÇÃO DE OBRA DE ESTRUTURA DE CONCRETO ARMADO	600,00	metro cúbico
EXECUÇÃO DE OBRA DE ESTRUTURA DE CONCRETO CICLÓPICO	30,00	metro cúbico
EXECUÇÃO DE OBRA DE IMPERMEABILIZAÇÃO APLICADA À CONSTRUÇÃO CIVIL	1.800,00	metro quadrado
EXECUÇÃO DE OBRA DE PAVIMENTAÇÃO EM PARALELEPÍPEDO PARA VIAS URBANAS	8.000,00	metro quadrado
EXECUÇÃO DE OBRA DE VEDAÇÃO EM ALVENARIA	7.500,00	metro quadrado

Após a conclusão das atividades técnicas o profissional deverá proceder a baixa desta ART

5. Observações

REFERENTE AOS SERVIÇOS DE registro de preços para eventual contratação parcelada de empresa de engenharia especializada, sob demanda, para a prestação dos serviços comuns de manutenção preventiva e corretiva das instalações físicas prediais e equipamentos públicos, reforma e ampliação das estruturas existentes, com fornecimento de mão de obra, materiais e peças de reposição, em atendimento as necessidades da prefeitura municipal pedro ii - pi e suas secretarias participantes, na forma estabelecida em planilhas de serviços e insumos diversos, tabelas sinapi, orse e seinfra ou composição própria, conforme especificações e quantitativos constantes no termo de referência anexo ao edital. CONFORME CONTRATO Nº 003/2024, PREGÃO ELETRÔNICO Nº 032/2024 - SRP, PREPROCESSO ADMINISTRATIVO Nº 5230/2024.

6. Declarações

Acessibilidade: Declaro atendimento às regras de acessibilidade previstas nas normas técnicas da ABNT, na legislação específica e no Decreto nº 5.296, de 2 de dezembro de 2004.



Anotação de Responsabilidade Técnica - ART
Lei nº 6.496, de 7 de dezembro de 1977

Conselho Regional de Engenharia e Agronomia do Piauí

CREA-PI

ART de Obra ou Serviço
1920250006369

1. Responsável Técnico

WANDER GUSTAVO MAIA

Título profissional: **Engenheiro Civil**

Empresa Contratada: **PAVCON CONSTRUTORA LTDA**

RNP: **1403582866**

Registro: **04000002405**

Registro: **0000023952EMPI**

7. Entidade de Classe

Nenhuma

8. Assinaturas

Declaro serem verdadeiras as informações

PEDRO II - PI

30 de Janeiro de 2025

Local

Data

WANDER GUSTAVO MAIA - CPF: 21635188687

MUNICIPIO DE PEDRO II - CPF/CNPJ: 06553929000124

9. Informações

- A ART é válida somente quando quitada, mediante apresentação do comprovante do pagamento ou conferência no site do Crea-PI.
- A autenticidade deste documento pode ser verificada no site www.crea-pi.org.br ou www.confex.org.br
- A guarda da via assinada da ART será de responsabilidade do profissional e do contratante com o objetivo de documentar o vínculo contratual.



www.crea-pi.org.br art@crea-pi.org.br
tel: (86)2107-9292



Valor ART: R\$ **271,47**

Registrada em **30/01/2025**

Valor Pago: R\$ **271,47**

Nosso Número: **8201647851**

Baixada em: