



**ASSOCIAÇÃO DE PAIS E AMIGOS EXCEPCIONAIS  
DE SÃO JOÃO DO ARRAIAL-PI**

## **Relatório Parcial Trimestral**

### **Projeto: União pela Inclusão**

Atendimento, Reabilitação e Inclusão de Crianças e Adolescentes com Deficiência

**São João do Arraial-PI, janeiro a março/2026**

Rua Sobral, Nº 45, Centro de São João do Arraial-PI CNPJ 25021153/0001-46  
(86) 981646633/Email:apae.sjarraial@gmail.com



**ASSOCIAÇÃO DE PAIS E AMIGOS EXCEPCIONAIS  
DE SÃO JOÃO DO ARRAIAL-PI**

**SUMÁRIO**

**Capa**

**Sumário**

<b>2.0 Identificação e Estrutura Institucional.....</b>	<b>03</b>
<b>2.1 Apresentação.....</b>	<b>04</b>
<b>2.2 Coordenação e Equipe Técnica.....</b>	<b>05</b>
<b>2.3 Equipe do Curso.....</b>	<b>06</b>
<b>2.4 Informações da Organização (OSC).....</b>	<b>07</b>
<b>2.5 Identificação do Representante Legal.....</b>	<b>09</b>
<b>3.0 Relatório Trimestral</b>	
<b>3.1 Introdução.....</b>	<b>10</b>
<b>3.2 Ações Desenvolvidas.....</b>	<b>11</b>
<b>3.1 Conclusão.....</b>	<b>12</b>
<b>4.0 Elementos Pós-Textuais (Anexos)</b>	
<b>4.1 Equipamentos e Materiais</b>	
<b>4.2 Lista de Presença</b>	
<b>4.3 Comprovação do Recurso Financeiro</b>	



**ASSOCIAÇÃO DE PAIS E AMIGOS EXCEPCIONAIS  
DE SÃO JOÃO DO ARRAIAL-PI**

**2.0 Identificação e Estrutura Institucional**

<b>Dados Cadastrais da Instituição</b>	
<b>Item</b>	<b>Dados</b>
Nome da Instituição	Associação de Pais e Amigos dos Excepcionais - APAE de São João do Arraial – PI
CNPJ	25.021.153/0001-46
Natureza Jurídica	Organização da Sociedade Civil, sem fins lucrativos
Endereço	Rua sobral, nº 45, Centro, São João do Arraial - PI, CEP: 64155-000
E-mail	apae.sjarraial@gmail.com
Contato	(86) 98164-6633
Data de Fundação	2016
Abertura/funcionamento	2026



## ASSOCIAÇÃO DE PAIS E AMIGOS EXCEPCIONAIS DE SÃO JOÃO DO ARRAIAL-PI

### 2.1 Apresentação

A Associação de Pais e Amigos dos Excepcionais (APAE) de São João do Arraial – PI apresenta o projeto **“União pela Inclusão”** ao Conselho Municipal dos Direitos da Criança e do Adolescente (CMDCA), visando a execução e fortalecimento das atividades de atenção à saúde, reabilitação, educação e inclusão social, com foco no atendimento a crianças e adolescentes com deficiência. A iniciativa propõe a implementação de um conjunto de ações integradas, que incluem a adequação e melhoria da infraestrutura para suprir às necessidades específicas do público atendido, abrangendo atendimento multiprofissional em saúde e educação de forma inicial e parcial, atividades de reabilitação, desenvolvimento de habilidades, inclusão escolar e comunitária, além de apoio e orientação às famílias cuidadoras.

Com duração prevista de 12 meses e valor de R\$ 99.631,44, o projeto **“União pela Inclusão”** busca assegurar o direito à proteção integral, ao desenvolvimento pleno e à inclusão social, em consonância com a Constituição Federal (art. 227), o Estatuto da Criança e do Adolescente (Lei 8.069/1990) e a Convenção sobre os Direitos da Pessoa com Deficiência. Atendendo ainda aos Objetivos de Desenvolvimento Sustentável (ODS), em especial o ODS 3 (Saúde e Bem-Estar), ODS 4 (Educação de Qualidade) e ODS 10 (Redução das Desigualdades).



**ASSOCIAÇÃO DE PAIS E AMIGOS EXCEPCIONAIS  
DE SÃO JOÃO DO ARRAIAL-PI**

**2.2 Coordenação e Equipe Técnica**

<b>RECURSOS HUMANOS PERMANENTE</b>			
<b>CARGO</b>	<b>CARGA HORARIA SEMANAL</b>	<b>ESCOLARIDADE/ FORMAÇÃO</b>	<b>TIPO DE VINCULO</b>
Psicólogo (a)	16h/s	Graduação em Psicologia	Parceria com a Prefeitura
Fonoaudiólogo(a)	8h/s	Graduação em fonoaudiologia	Parceria com a Prefeitura
Psicopedagogo	8h/s	Graduação em Psicopedagogia	Parceria com a Prefeitura
Pedagoga	8h/s	Graduação em Pedagogia	Parceria com a Prefeitura
Nutricionista	8h/s	Graduação em Nutrição	Parceria com a Prefeitura
Educador Físico	8h/s	Graduação em Educação Física	Parceria com a Prefeitura
Assistente Social	8h/s	Graduação em Serviço Social	Parceria com a Prefeitura
Coordenação	20 hs	Graduação em Psicologia	Parceria com a Prefeitura



**ASSOCIAÇÃO DE PAIS E AMIGOS EXCEPCIONAIS  
DE SÃO JOÃO DO ARRAIAL-PI**

**2.3 Equipe do Curso**

<b>CARGO</b>	<b>CARGA HORARIA/SEMANAL</b>	<b>ESCOLARIDADE/FORMAÇÃO</b>	<b>TIPO DE VINCULO</b>
Psicólogo: Curso Saúde Mental	2h/s	Graduação em Psicologia	Contrato por serviço Prestado
Fonoaudiólogo: Treinamento da Fala	2h/s	Graduação em Fonoaudiologia	Contrato por serviço Prestado
Odontólogo: Curso em higiene Bucal	2h/s	Graduação em Odontologia	Contrato por serviço Prestado
Nutricionista: Curso em alimentação saudável	2h/s	Graduação em Nutrição	Contrato por serviço Prestado
Fisioterapeuta: Curso reabilitação motora	2h/s	Graduação em Fisioterapia	Contrato por serviço Prestado
Educador Físico: Curso sobre condicionamento Físico	2h/s	Graduação em Educação Física	Contrato por serviço Prestado
Terapeuta Ocupacional: Terapia Lúdica	2h/s	Graduação em Terapia Ocupacional	Contrato por serviço Prestado
Oficineiro para cursos de pintura em bordado	8h/s	Cursos em artes	Contrato por serviço Prestado



## ASSOCIAÇÃO DE PAIS E AMIGOS EXCEPCIONAIS DE SÃO JOÃO DO ARRAIAL-PI

### 2.4 Informações da Organização (OSC)

O Projeto possui como eixo o fortalecimento Institucional, Saúde, Reabilitação, Educação e Inclusão de crianças e adolescentes com deficiências diversas no Município de São João do Arraial. A diretriz se consolida na promoção da proteção integral e da prioridade absoluta às crianças e adolescentes com deficiência e tem como ação prioritária o fortalecimento dos serviços de assistência, reabilitação e inclusão.

Art. 1º – A Associação de Pais e Amigos dos Excepcionais de São João do Arraial – PI ou, abreviadamente, Apae de SJA, fundada em Assembleia realizada 08 de abril 2016 nesta cidade de SJA, passa a regular-se por este Estatuto, pelo Regimento Interno e pela legislação civil em vigor.

Art. 2º – A Apae de São João do Arraial/PI é uma associação civil, beneficente de assistência social, com atuação nas áreas de assistência social, educação, saúde, prevenção, trabalho, profissionalização, defesa e garantia de direitos, esporte, cultura, lazer, estudo, pesquisa e outros, sem fins lucrativos ou de fins não econômicos, com duração indeterminada, tendo sede na Rua Sobral, nº 45, bairro Centro, e foro no município de Matias Olímpio, estado de Piauí.

Art. 3º – A Apae de São João do Arraial tem por MISSÃO promover e articular ações de defesa de direitos e prevenção, orientações, prestação de serviços, apoio à família, direcionadas à melhoria da qualidade de vida da pessoa com deficiência e à construção de uma sociedade justa e solidária.



**ASSOCIAÇÃO DE PAIS E AMIGOS EXCEPCIONAIS  
DE SÃO JOÃO DO ARRAIAL-PI**

Art. 10 – Para consecução de seus fins, a Apae se propõe a:

I – Executar serviços, programas, projetos e benefícios socioassistenciais, de forma gratuita, permanente e continuada aos usuários da assistência social e a quem deles necessitar, sem qualquer discriminação, de forma planejada, diária e sistemática, não se restringindo apenas a distribuição de bens, benefícios e encaminhamentos;

II – Prestar serviços e executar programas e projetos voltados prioritariamente para a defesa e efetivação dos direitos socioassistenciais, de forma continuada, permanente e planejada, voltados à construção de novos direitos, promoção da cidadania, enfrentamento das desigualdades sociais, articulação com órgãos públicos de defesa de direitos, dirigidos ao público da política de assistência social;

IX - Solicitar e receber recursos de órgãos públicos ou privados, e contribuições de pessoas físicas;

X - Firmar parcerias com entidades coirmãs e análogas, solicitar e receber recursos de órgãos públicos e privados, e as contribuições de pessoas físicas e jurídicas;



**ASSOCIAÇÃO DE PAIS E AMIGOS EXCEPCIONAIS  
DE SÃO JOÃO DO ARRAIAL-PI**

**2.5 Identificação do Representante Legal**

<b>Cargo</b>	<b>Nome Completo</b>	<b>CPF</b>	<b>Endereço</b>	<b>Telefone</b>
Presidente	Francisco Antônio do Nascimento	145.750.781-15	Rua Estrela Azul, 1421, Setor São Pedro, bairro Liberdade	(86) 98161-8894
Diretora Financeira	Alcione Magalhaes do Nascimento	667.444.583-53	Av. Vicente Augusto, 580, Bairro Centro	(86) 98112-0059
Secretario	Antônio Miranda de Sousa	780.030.753-00	Rua Trasíbulo Freire, 25, bairro Centro	(86)98100-6047



## ASSOCIAÇÃO DE PAIS E AMIGOS EXCEPCIONAIS DE SÃO JOÃO DO ARRAIAL-PI

### **3.0 Relatório Trimestral**

#### **3.1 Introdução**

É importante ressaltar que o projeto “União pela Inclusão” representa uma resposta indispensável para assegurar direitos, materializando o princípio da proteção integral previsto na Constituição Federal (art. 227) e no Estatuto da Criança e do Adolescente (Lei 8.069/1990), que asseguram às crianças e adolescentes, com absoluta prioridade, o direito à saúde, à educação, ao lazer, à convivência familiar e comunitária e à dignidade. Embora os recursos disponíveis não permitam, neste momento, a cobertura integral das necessidades das crianças e adolescentes com deficiência, do município de São João do Arraial, a execução do projeto “União pela Inclusão” constitui um passo importante para que os objetivos da APAE de São João do Arraial, sejam alcançados na sua totalidade, e possam contribuir de forma efetiva e eficaz, para melhorar a vida dessas crianças e adolescentes e seus familiares, além disso, a iniciativa abre caminho para a consolidação de políticas públicas mais amplas e sustentáveis a médio e longo prazo. O projeto veio subsidiar, viabilizar e fortalecer essa política sobre a educação inclusiva, principalmente, para concretizar as atividades executadas na instituição APAE do município de São João do Arraial-PI, sem esse recurso financeiro não seria possível o funcionamento e também o suporte no desenvolvimento dessa parcela da população local.



## ASSOCIAÇÃO DE PAIS E AMIGOS EXCEPCIONAIS DE SÃO JOÃO DO ARRAIAL-PI

### 3.2 Ações Desenvolvidas

Essa primeira etapa do projeto foi utilizada o recurso financeiro para estruturar o prédio e comprar equipamentos no intuito de estruturar o funcionamento e realizar com qualidade e conforto o serviço prestado as famílias na APAE. Possui como objetivo estruturar e garantir a efetividade da política de inclusão de crianças e adolescentes com deficiência e suas famílias no município de São João do Arraial - PI, por meio da implementação e implantação gradual de serviços multiprofissionais em saúde, educação, reabilitação e apoio psicossocial, promovendo seu desenvolvimento integral, bem-estar, dignidade e fortalecimento da convivência familiar e comunitária.

Foram desenvolvidas ações de atendimento com a equipe cedida pela a prefeitura municipal de São João do Arraial-PI durante os três primeiros meses do ano através equipe permanente no ano de 2026. Realizado a busca das famílias através dos meios de comunicação e internet como rádio e contato telefônico. O projeto custeou a maior parte da compra dos equipamentos para concretizar a realização dos atendimentos pela equipe técnica e também facilitou o atendimento a família no ambiente da instituição que necessita da estrutura adequada para prestar o serviço a sociedade desse município.

Os avanços alcançados são significativos na questão do desempenho na qualidade de vida das crianças e dos adolescentes, principalmente pelo reconhecimento das famílias através da participação e frequência nos atendimentos prestados à população. As famílias tem demonstrada satisfação ao receber os atendimentos através de relatos, postagem e conversas com a equipe da APAE, a participação e o retorno têm sido com assiduidade a cada dia mais no ambiente da instituição.



**ASSOCIAÇÃO DE PAIS E AMIGOS EXCEPCIONAIS  
DE SÃO JOÃO DO ARRAIAL-PI**

### **3.3 Conclusão**

A APAE está atendendo no momento 70 crianças e adolescente em todas as atividades executadas pela equipe multiprofissional, mas possui a perspectiva de alcançar toda a demanda de 166 crianças e adolescentes identificadas através do censo escolar pela secretaria de educação do município até dezembro/2026. A cada mês acontece o aumento no número de matrículas e procura pelo serviço da instituição. É notório a alegria da criança e do adolescente, bem como da família pela existência desse apoio e evolução do público atualmente atendido pelo projeto “União pela Inclusão” vinculado ao CMDCA.



**ASSOCIAÇÃO DE PAIS E AMIGOS EXCEPCIONAIS  
DE SÃO JOÃO DO ARRAIAL-PI**

**4.0 Elementos Pós-Textuais**

**4.1 Equipamentos e Materiais**

**Cadeiras Individuais (10 unidades)**

A compra das cadeiras foi realizada para facilitar os atendimentos clínicos nos consultórios e também na sala administrativo com o propósito de oferecer conforto e comodidade tanto a equipe, famílias e clientes atendidos. No projeto constava a compra de dois jogos de longarinas, mas para favorecer o atendimento foi necessário realizar o ajuste com a alteração para a compra de 10 cadeiras individualizadas.





**ASSOCIAÇÃO DE PAIS E AMIGOS EXCEPCIONAIS  
DE SÃO JOÃO DO ARRAIAL-PI**

**Longarina (1 unidade com 3 assentos)**

No projeto constava a compra de dois pares de longarinas, mas devido ao recebimento por doação de duas longarinas da secretaria de saúde do município, só foi necessário a compra dessa longarina com 3 assentos.





**ASSOCIAÇÃO DE PAIS E AMIGOS EXCEPCIONAIS  
DE SÃO JOÃO DO ARRAIAL-PI**

**Impressora (1 unidade)**

Realizada a compra desta impressora com o propósito de facilitar serviços administrativos, nas matriculas do público de crianças e adolescentes, pois são famílias de grande maioria com baixa renda e também no suporte de confecção de material para a equipe multiprofissional





**ASSOCIAÇÃO DE PAIS E AMIGOS EXCEPCIONAIS  
DE SÃO JOÃO DO ARRAIAL-PI**

**Armário(1unidade)**

O armário foi comprado para ser guardado documentos, impressos, pastas, brinquedos e outros. No momento consta mais dois armários pequenos que foram doados pela secretaria de educação do município que ajuda a organizar todos os materiais utilizados pela equipe multiprofissional.





**ASSOCIAÇÃO DE PAIS E AMIGOS EXCEPCIONAIS  
DE SÃO JOÃO DO ARRAIAL-PI**

**Mesa pequena (1 unidade)**

Essa mesa foi adquirida com recurso do projeto e utilizada na sala de AEE pela pedagoga no preenchimento de formulário e no manuseio de material em atividades desenvolvidas com o público atendido em situação de suporte pedagógico no contra-turno escolar.

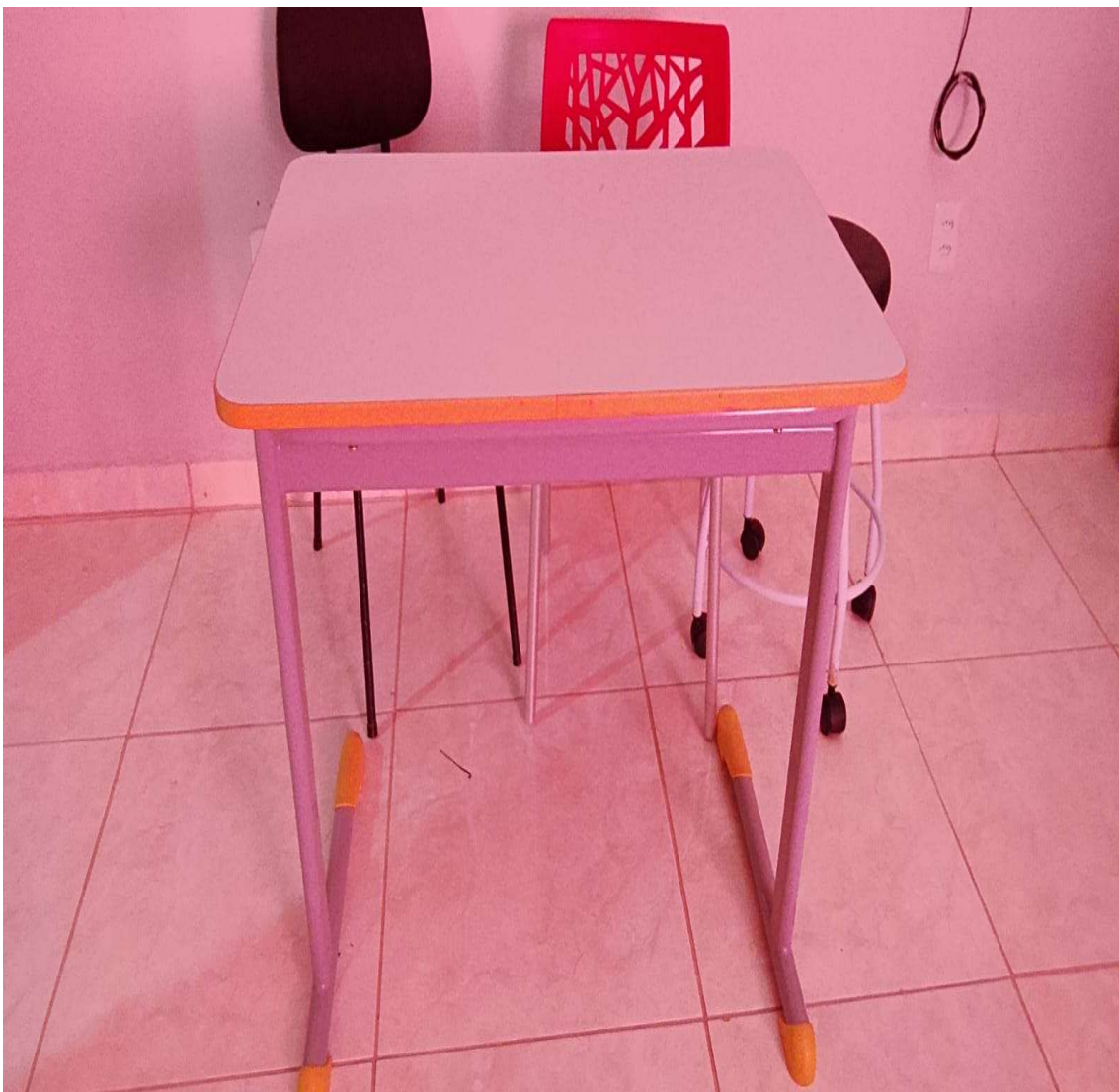



**ASSOCIAÇÃO DE PAIS E AMIGOS EXCEPCIONAIS  
DE SÃO JOÃO DO ARRAIAL-PI**

**Mesa grande (1 unidade)**

Essa mesa foi comprada para facilitar o serviço na sala administrativa e organizar notas, documentos e realizar conversas de escuta as famílias e também visitantes como autoridades, pais, mães e profissionais. Através dessa comodidade que tem sido executado a prestação de serviço a comunidade local do município.





## ASSOCIAÇÃO DE PAIS E AMIGOS EXCEPCIONAIS DE SÃO JOÃO DO ARRAIAL-PI

### **Materiais Lúdicos (Brinquedos (variados))**

Foi realizado uma lista com profissionais da equipe de diversas áreas para sugerirem e montarem uma relação de brinquedos adequados no suporte de atendimento, pois por se tratar de crianças e adolescentes com laudos seriam específicos para conduzir no processo de desenvolvimento em cada atendimento.





**ASSOCIAÇÃO DE PAIS E AMIGOS EXCEPCIONAIS  
DE SÃO JOÃO DO ARRAIAL-PI**



Rua Sobral, Nº 45, Centro de São João do Arraial-PI CNPJ 25021153/0001-46  
(86) 981646633/Email:apae.sjarraial@gmail.com



ASSOCIAÇÃO DE PAIS E AMIGOS EXCEPCIONAIS  
DE SÃO JOÃO DO ARRAIAL-PI



Rua Sobral, Nº 45, Centro de São João do Arraial-PI CNPJ 25021153/0001-46  
(86) 981646633/Email:apae.sjarraial@gmail.com



**ASSOCIAÇÃO DE PAIS E AMIGOS EXCEPCIONAIS  
DE SÃO JOÃO DO ARRAIAL-PI**

**Ventilador de Parede (4 unidades)**

Através do recurso do projeto foram adquiridos 04 ventiladores e instalados na recepção, sala de acolhimento, sala de AEE e na sala de encontros para atividade coletiva. Foram adquiridos dois doados pela secretaria de educação do município, por isso o total são de 06 ventiladores em funcionamento.





**ASSOCIAÇÃO DE PAIS E AMIGOS EXCEPCIONAIS  
DE SÃO JOÃO DO ARRAIAL-PI**

**Ar-condicionado (Split 2 unidades 9.000 BTUs e 1 unidade 12.000 BTUs)**

No projeto foi solicitado a compra de três splits sendo um para a sala administrativa (12.000 BTUs), consultório 1 (9.000 BTUs) e consultório 2 (9.000 BTUs). São todos utilizados para oferecer conforto e atendimento adequado no desempenho evolutivo da criança e do adolescente.





## ASSOCIAÇÃO DE PAIS E AMIGOS EXCEPCIONAIS DE SÃO JOÃO DO ARRAIAL-PI

### **Notebook (2 unidades)**

São utilizados na facilitação da viabilidade da captação do recurso e prestação de contas e também na confecção de materiais lúdicas aos atendimentos. Foi recebido mais dois computadores físicos sendo um da prefeitura do município e o outro da Federação das APAES originários da SEID.





**ASSOCIAÇÃO DE PAIS E AMIGOS EXCEPCIONAIS  
DE SÃO JOÃO DO ARRAIAL-PI**

**Datashow (1 unidade)**

Esse equipamento irá facilitar os encontros coletivos através dos cursos que serão realizados no segundo semestre e constam no projeto como trabalhos executados na melhoria de qualidade de vida tanto para o público atendido bem como a família.





ASSOCIAÇÃO DE PAIS E AMIGOS EXCEPCIONAIS  
DE SÃO JOÃO DO ARRAIAL-PI

4.2 Lista de Presença

Atendimento Individual com Assistente Social fevereiro/26

 ASSOCIAÇÃO DE PAIS E AMIGOS EXCEPCIONAIS

FREQUÊNCIA DIÁRIA

Luciano ~~Carvalho~~ Santos  
Assistente Social  
CRESS 661422º Regido

DATA: 26-02-2026      PROFISSIONAL: Luciana O. Santos  
QUINTA-FEIRA

N	NOME DO PACIENTE	ASSINATURA DO RESPONSÁVEL
01	Gabriel Viciencia de Souza	Maria de Deus Pereira
02	Rafael dos Santos Silva	Maria de Deus dos Santos Silva
03	Yllon <del>Alves</del> dos Santos <sup>Pedro</sup>	Maria de Deus dos Santos Silva
04	Gabriel Ferreira	Saira da Silva Ferreira
05	Thayane Nayara R. de Oliveira M <sup>te</sup>	Neuza Kochupis Aguiar
06	Marcos Viciencia M. de Brito	Maria Antônia Maria Damasceno
07	Victor Hugo Marcos de Brito	Maria Antônia Maria Damasceno
08	Isaac Nascimento Sampaio	M. de Lourdes Vitorino
09		
10		
11		
12		
13		
14		
15		
16		
17		
18		
19		
20		

Rua Sobral, Nº 45 Centro São João do Arraial-PI CNPJ 25021153/0001-46

Digitalizado com CamScanner



ASSOCIAÇÃO DE PAIS E AMIGOS EXCEPCIONAIS  
DE SÃO JOÃO DO ARRAIAL-PI

Atendimento Individual com Assistente Social março/26

APAE ASSOCIAÇÃO DE PAIS E AMIGOS EXCEPCIONAIS

FREQUÊNCIA DIÁRIA

Luciana Cappello Santos  
Assistente Social  
CREMOS 067422/2016

DATA 11/03/2026 PROFISSIONAL Luciana C. Santos

N	NOME DO PACIENTE	ASSINATURA DO RESPONSÁVEL
01	Santhiago Araújo da Silva	Jose Wilson da Silva
02	Eugo Gabriel Campos da Silva	Maria Celcia Campos da Silva
03	Antonio Francisco Rodrigues Sousa	Maria dos milagres de Almeida
04	Guilherme Abreu Damasceno	Maria dos milagres de Almeida
05	Arnold Silva de Sousa	Luciana de Sousa Silva
06	Sidiana de Sousa Silva	Luciana de Sousa Silva
07	Piau Silva Gomes	Evaldo de Sousa Gomes
08	Yago Costa Sousa	Franciele Costa Ferraz
09		
10		
11		
12		
13		
14		
15		
16		
17		
18		
19		
20		

Rua Sobral, Nº 45 Centro São João do Arraial-PI CNPJ 25021153/0001-46

Digitalizado com CamScanner



ASSOCIAÇÃO DE PAIS E AMIGOS EXCEPCIONAIS  
DE SÃO JOÃO DO ARRAIAL-PI

Atendimento Individual com Psicóloga março/26

 ASSOCIAÇÃO DE PAIS E AMIGOS EXCEPCIONAIS

FREQUÊNCIA DIÁRIA

DATA: 04/03/2026  
Quarta-feira

PROFISSIONAL: Andressa Sousa Santos  
Psicóloga  
CRP-21/06097

N	NOME DO PACIENTE	ASSINATURA DO RESPONSÁVEL
01	Raylan Paula de Sina	Rayanna Paula de Sina
02	Samyra	Maria Pereira Gomes
03	Elis Doniek	Aurora Ribeiro
04	Luiz Felipe	Alnila Conceição Alves
05	João Victor Ferreira L.	Vanessa Faria dos Santos
06	Maria Julia	Maria da Conceição Maria
07	Alvaro Rafael da Costa	Yasmim Kelly Pereira da Costa
08		
09		
10		
11		
12		
13		
14		
15		
16		
17		
18		
19		
20		

Rua Sobral, Nº 45 Centro São João do Arraial-PI CNPJ 25021153/0001-46



ASSOCIAÇÃO DE PAIS E AMIGOS EXCEPCIONAIS  
DE SÃO JOÃO DO ARRAIAL-PI

Atendimento Individual com Psicóloga fevereiro/26

Digitalizado com CamScanner

Associação de Pais e Amigos dos Excepcionais de São João do Arraial - APAE

**PAE**  
de São João do Arraial

FREQUÊNCIA DIÁRIA

Data: 03/02/2026 Profissional: Andressa Sousa Santos

Nº	NOME DO PACIENTE	ASSINATURA PACIENTE/RESPONSÁVEL
01	Thallyn Gabriel Silva Bontas	Bernarda Helena da Silva
02	Maria Tereza da Costa Pontes	Marciana Costa Pontes
03	Marcos Vinícius Pereira da Silva	Francisca Luísa Sales da Silva
04	Guilherme de Abreu Damasceno	Maria dos Milagres de Abreu
05	Adrian Silva Gomes	Ana Paula Santos Silva
06		
07		
08		
09		
10		
11		
12		
13		
14		
15		
16		
7		
8		
9		
1		

Assistente Social / Diretor (a) Administrativo

Andressa Sousa Santos  
Andressa Sousa Santos  
Psicóloga  
CRP 2106097  
Profissional Responsável

Associação de Pais e Amigos dos Excepcionais de São João do Arraial - APAE



ASSOCIAÇÃO DE PAIS E AMIGOS EXCEPCIONAIS  
DE SÃO JOÃO DO ARRAIAL-PI

Atendimento Individual com Nutricionista fevereiro/26

 ASSOCIAÇÃO DE PAIS E AMIGOS EXCEPCIONAIS

FREQUÊNCIA DIÁRIA

DATA: 13/02/2026 PROFISSIONAL: Nutricionista  
QUARTA - TARDE

N	NOME DO PACIENTE	ASSINATURA DO RESPONSÁVEL
01	<u>Fu de Ana Sousa Santos</u>	<u>Franisca da Costa Sousa</u>
02	<u>Luiza Gabriel de Araújo</u>	<u>Franisca de Araújo Sousa</u>
03	<u>Isabela Ribeiro da Silva</u>	<u>Ana Carolina da Silva</u>
04	<u>Arthur Gabriel Cavalcanti</u>	<u>Carla Cristina Cavalcanti C.</u>
05	<u>MANHÃ</u>	
06	<u>Fu Felipe Alves Oliveira</u>	<u>Alcides Conceição Alves</u>
07		
08		
09		
10		
11		
12		
13		
14		
15		
16		
17		
18		
19		
20		

Rua Sobral, Nº 45 - Centro São João do Arraial-PI CNPJ 25021153/0001-46

Digitalizado com CamScanner



ASSOCIAÇÃO DE PAIS E AMIGOS EXCEPCIONAIS  
DE SÃO JOÃO DO ARRAIAL-PI

Atendimento Individual com Psicólogo janeiro/26

Associação de Pais e Amigos dos Excepcionais de São João do Arraial – APAE  
També

FREQUÊNCIA DIÁRIA

Data: 29-01-2026 Profissional: \_\_\_\_\_

Nº	NOME DO PACIENTE	ASSINATURA PACIENTE/RESPONSÁVEL
01	Doniel Silva Sousa	Meciana de Sousa Silva
02	Soliana de Sousa Silva	Meciana de Sousa Silva
03	Nicolas Rafael O. de Santana	Eliete Damasceno Santana
04	João Pedro Berto da Silva	Cláudia Berto da Silva
05	Gerardo Henrique da S. Amador	Francisca Maria Souza da Silva
06	Yago Costa Sousa	Francieli Costa Ferruzina
07	Jose Inacio de Lima Rodrigues	Clemilda da Silva Lima
08	Fuza Gabriel Campos da S. Oliveira	Marisa Celia Campos da Silva
09	Isaac Nascimento Sampaio	Joni LINDA MAR DE SAMPAYO
10		
11		
12		
13		
14		
15		
16		
17		
18		
19		
20		

Assistente Social / Diretor (a) Administrativo \_\_\_\_\_

Profissional Responsável  
  
Edaardo Cavalcante Barros  
Psicólogo  
CRP-2183336

Associação de Pais e Amigos dos Excepcionais de São João do Arraial – APAE

Digitalizado com CamScanner



ASSOCIAÇÃO DE PAIS E AMIGOS EXCEPCIONAIS  
DE SÃO JOÃO DO ARRAIAL-PI

Atendimento Individual com Nutricionista março/26

 ASSOCIAÇÃO DE PAIS E AMIGOS EXCEPCIONAIS

FREQUÊNCIA DIÁRIA

DATA: 04/03/2026 Quarta      PROFISSIONAL: Sueli Sampaio - Nutricionista

N	NOME DO PACIENTE	ASSINATURA DO RESPONSÁVEL
01	FRANCISCO WAN S. DE O.	Mãe da Beatriz Santos
02	KAILAN SOUSA DE JENA	Rapinha souza de Sena
03	DALILA FERREIRA LIMA	Patricia Carvalho Ferreira
04	JOÃO VICTOR F. LIMA	
05	LORENZO GABRIEL F. O.	Jhessam de Sousa Ferreira
06	Tarde	
07	JOEL MYQUEIAS S. ARAUJO	Carla Oliveira da Silva Sousa
08	ELIAS JERICK LIMA DA S.	Aldiana de Lima Vaz
09	ANTONIO FRANCISCO R. SOUSA	Maria das Doações Alves
10	SAMYRA SOUSA GOMES	Maria Penha Gomes
11	MARJA JULIA M. MELO	Maria da Conceição Moreira
12		
13		
14		
15		
16		
17		
18		
19		
20		

Rua Sobral, Nº 45 - Centro São João do Arraial-PI CNPJ 25021153/0001-46



ASSOCIAÇÃO DE PAIS E AMIGOS EXCEPCIONAIS  
DE SÃO JOÃO DO ARRAIAL-PI

Atendimento Individual com Psicólogo fevereiro/26

Associação de Pais e Amigos dos Excepcionais de São João do Arraial - APAE

**FREQUÊNCIA DIÁRIA**

Data: 12/02 Quinta Profissional: Dr. Eduardo / Psicólogo

Nº	NOME DO PACIENTE	ASSINATURA PACIENTE/RESPONSÁVEL
01	Adryan Moises Alves de Oliveira	x Francisca de Assis Pereira de Oliveira
02	YOHAN SILVA FERREIRA	x Fátima de Almeida Brasil
03	Marcos Vinícius Moraes de Brito	Maria Antônia Moraes Damasceno
04	Victor Hugo Moraes de Brito	x Maria Antônia Moraes Damasceno
05	Carlos Emanuel de S. Saito	x Francisca Maria de Sousa Oliveira
06	Gerardo Henrique da S. Damore	x Francisca Maria Souza da Silva
07	Arthur Eliabe Cardoso Moreira	x Carla Cristina de C. Cavalcante
08	x Joel Myqueias do S. Araújo	x Carla cláudia da silva souza
09		
10		
11		
12		
13		
14		
15		
16		
17		
18		
19		
20		

Assistente Social / Diretor (a) Administrativo

Profissional Responsável

Dr. Eduardo Cavalcante Barros  
Psicólogo  
CRP-2103336

Associação de Pais e Amigos dos Excepcionais de São João do Arraial - APAE



ASSOCIAÇÃO DE PAIS E AMIGOS EXCEPCIONAIS  
DE SÃO JOÃO DO ARRAIAL-PI

Atendimento Individual com Psicólogo março/26

 ASSOCIAÇÃO DE PAIS E AMIGOS EXCEPCIONAIS

FREQUÊNCIA DIÁRIA

DATA: 26/03 - Quinta PROFISSIONAL: Psicólogo Eduardo

Eduardo Cavalcante Barros  
Psicólogo  
CRP-2103336

N	NOME DO PACIENTE	ASSINATURA DO RESPONSÁVEL
01	Joel Miqueias do S. Araújo	Carla Lima da Silva Silva
02	Romário Louan	Monica da Conceição Santos
03	João Pedro Bento	Clonária Bento da Silva
04	Nicolas Carvalho	Uma Juliana de Silva Corvalho
05	Romário Costa	Romário da Costa Oliveira
06	Allan Adriano	Monica de Jesus dos Santos Silva
07	Arthur Elias	Carla Quintana
08	Victor Hugo	Maria Antonia Moraes Damasceno
09		
10		
11		
12		
13		
14		
15		
16		
17		
18		
19		
20		

Rua Sobral, Nº 45 Centro São João do Arraial-PI CNPJ 25021153/0001-46



ASSOCIAÇÃO DE PAIS E AMIGOS EXCEPCIONAIS  
DE SÃO JOÃO DO ARRAIAL-PI

### 4.3 Fotografias

#### Atendimento Individual com Criança



Rua Sobral, Nº 45, Centro de São João do Arraial-PI CNPJ 25021153/0001-46  
(86) 981646633/Email:apae.sjarraial@gmail.com



**ASSOCIAÇÃO DE PAIS E AMIGOS EXCEPCIONAIS  
DE SÃO JOÃO DO ARRAIAL-PI**



Rua Sobral, Nº 45, Centro de São João do Arraial-PI CNPJ 25021153/0001-46  
(86) 981646633/Email:apae.sjarraial@gmail.com



**ASSOCIAÇÃO DE PAIS E AMIGOS EXCEPCIONAIS  
DE SÃO JOÃO DO ARRAIAL-PI**



Rua Sobral, Nº 45, Centro de São João do Arraial-PI CNPJ 25021153/0001-46  
(86) 981646633/Email:apae.sjarraial@gmail.com



ASSOCIAÇÃO DE PAIS E AMIGOS EXCEPCIONAIS  
DE SÃO JOÃO DO ARRAIAL-PI

### Atendimento Individual com Adolescente



Rua Sobral, Nº 45, Centro de São João do Arraial-PI CNPJ 25021153/0001-46  
(86) 981646633/Email:apae.sjarraial@gmail.com



**ASSOCIAÇÃO DE PAIS E AMIGOS EXCEPCIONAIS  
DE SÃO JOÃO DO ARRAIAL-PI**



Rua Sobral, Nº 45, Centro de São João do Arraial-PI CNPJ 25021153/0001-46  
(86) 981646633/Email:apae.sjarraial@gmail.com



**ASSOCIAÇÃO DE PAIS E AMIGOS EXCEPCIONAIS  
DE SÃO JOÃO DO ARRAIAL-PI**

**Atendimento Coletivo no AEE**



Rua Sobral, Nº 45, Centro de São João do Arraial-PI CNPJ 25021153/0001-46  
(86) 981646633/Email:apae.sjarraial@gmail.com



**ASSOCIAÇÃO DE PAIS E AMIGOS EXCEPCIONAIS  
DE SÃO JOÃO DO ARRAIAL-PI**



Rua Sobral, Nº 45, Centro de São João do Arraial-PI CNPJ 25021153/0001-46  
(86) 981646633/Email:apae.sjarraial@gmail.com



**ASSOCIAÇÃO DE PAIS E AMIGOS EXCEPCIONAIS  
DE SÃO JOÃO DO ARRAIAL-PI**

**4.4 Comprovação do Recurso Financeiro**

O extrato bancário mostra o recebimento do recurso através da avaliação do projeto em execução na APAE do município de São João do Arraial-PI

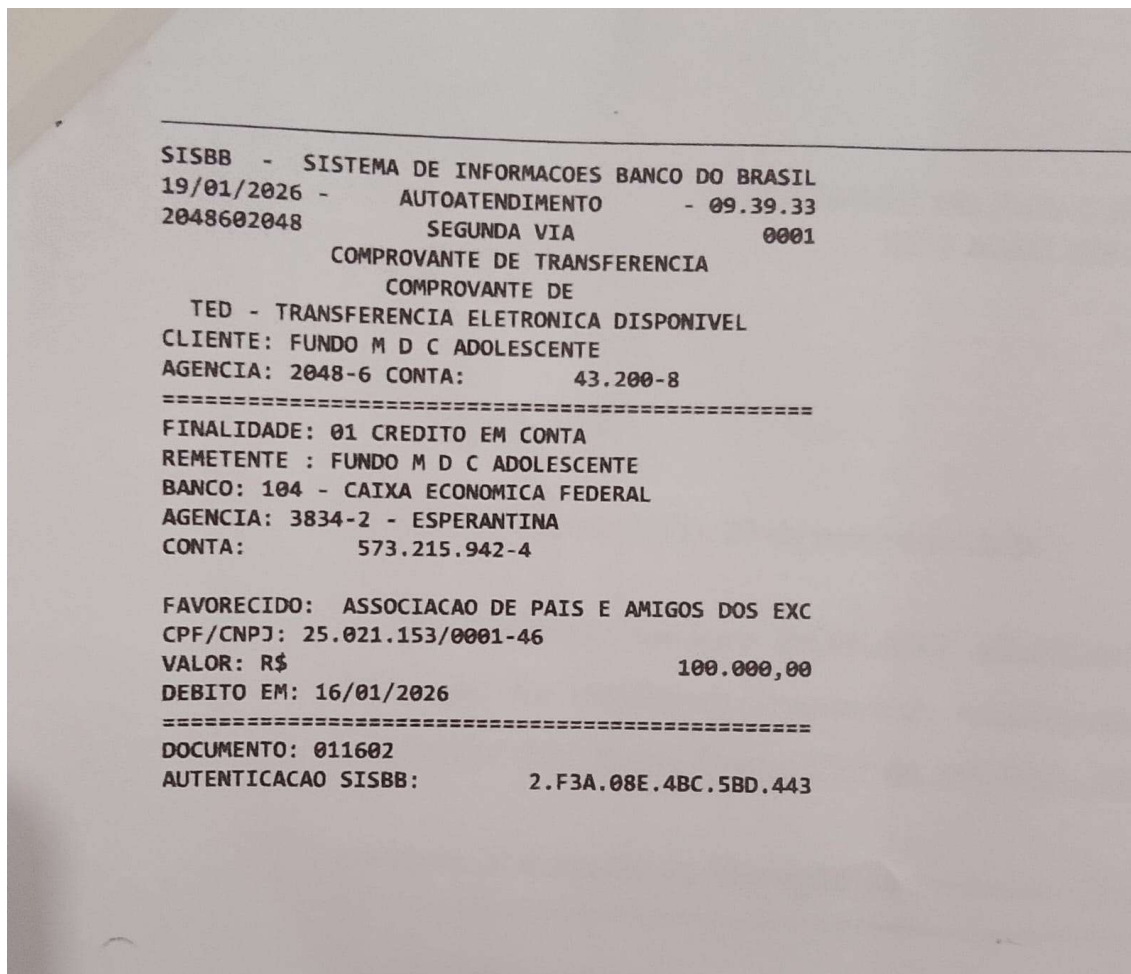



**ASSOCIAÇÃO DE PAIS E AMIGOS EXCEPCIONAIS  
DE SÃO JOÃO DO ARRAIAL-PI**

**APAE**

ASSOCIAÇÃO DE PAIS E AMIGOS EXCEPCIONAIS – APAE  
SÃO JOÃO DO ARRAIAL - PIAUÍ

• Ofício n°01/2026

São João do Arraial (PI), 07 de janeiro de 2026.

A **Excelentíssima Senhora DARLANE ARAUJO SANTOS** Presidente do Conselho Municipal dos Direitos da Criança e do Adolescente – CMDCA/SJA Avenida Vicente Augusto, n° 556, Bairro Centro CEP 64.155-000 – São João do Arraial (PI).

**Assunto: Solicitação de liberação de recursos – Termo de Fomento n° 01/2025.**

Excelentíssima Senhora,

1. A ASSOCIAÇÃO DE PAIS E AMIGOS – APAE/SJA, Organização da Sociedade Civil (OSC) inscrita no CNPJ/MF sob o n° 25.021.153/0001-46 , por meio de seu representante legal, o Sr. FRANCISCO ANTONIO DO NASCIMENTO , vem, respeitosamente, solicitar a liberação de recursos financeiros no valor global de **R\$ 100.000,00 (cem mil reais)** , conforme estabelecido na Cláusula Terceira do **Termo de Fomento n° 01/2025**.
2. O referido Termo de Fomento tem por objeto a execução do Projeto **UNIÃO PELA INCLUSÃO: Atendimento, Reabilitação e Inclusão De Crianças e Adolescente Com Deficiência**, aprovado no âmbito do Edital de Chamamento Público CMDCA/SJA n° 02/2025. O objetivo central da parceria é promover o fortalecimento das políticas públicas voltadas às crianças e aos adolescentes do município de São João do Arraial/PI.
3. Informamos que a execução observará fielmente o Plano de Trabalho e o cronograma de desembolso pactuados, comprometendo-se esta OSC com a regular prestação de contas dos recursos recebidos.
4. Para fins de efetivação da transferência eletrônica, conforme exigência contratual, os recursos deverão ser depositados na conta bancária específica e exclusiva da parceria:
  - **Instituição Bancária:** Caixa
  - **Agência n°:** 3834



**ASSOCIAÇÃO DE PAIS E AMIGOS EXCEPCIONAIS  
DE SÃO JOÃO DO ARRAIAL-PI**

**APAE**

ASSOCIAÇÃO DE PAIS E AMIGOS EXCEPCIONAIS – APAE  
SÃO JOÃO DO ARRAIAL - PIAUÍ

• **Conta Corrente nº:** 573215942-4

Na certeza de vossa compreensão e apoio para a viabilização deste importante projeto de inclusão social, renovamos nossos votos de elevada consideração.

Atenciosamente,

**FRANCISCO ANTONIO DO NASCIMENTO**

*Francisco Antonio do Nascimento*

Representante da OSC – APAE/SJA CNPJ/MF nº 25.021.153/0001-46