

**FUNDO PREVIDENCIÁRIO DO MUNICÍPIO DE
PEDRO II;**

PEDRO II – PREV

Fundo financeiro vinculado à Sec. Administração

RELATÓRIO DE GESTÃO CONSOLIDADO

EXERCÍCIO 2024

FEV/2025

SUMÁRIO

MENSAGEM DO DIRIGENTE

SISTEMA DE CONTROLE DE RPPS

DRAA – DEMONSTRATIVO DE RESULTADO DA AVALIAÇÃO ATUARIAL (ANUAL)

POLÍTICA DE INVESTIMENTOS (ANUAL)

DIPR: DOCUMENTO INFORMAÇÕES PREVIDENCIÁRIAS E REPASSES (BIMESTRAL)

DAIR: DOCUMENTO DAS APLICAÇÕES E INVESTIMENTOS DOS RECURSOS (BIMESTRAL)

ADOÇÃO DE PLANEJAMENTO ESTRATÉGICO

PLANEJAMENTO ESTRATÉGICO – VALORES

OBJETIVOS ESTRATÉGICOS – METAS PRINCIPAIS

RESPONSÁVEIS PELO PEDRO II PREV

DEMONSTRAÇÕES CONTÁBEIS APLICADAS AO SETOR PÚBLICO - DCASP

TEMAS PREVIDENCIÁRIOS ATUAIS

PEDRO II PREV – FUNDO PREVIDENCIÁRIO DO MUNICÍPIO DE PEDRO II

PIRÂMIDES ETÁRIAS DO BRASIL: 1980, 2010 E 2022

AVALIAÇÃO ATUARIAL 2024

COMPREV / 2024

TAXA DE ADMINISTRAÇÃO

PEDRO II PREV

PARCELAMENTOS ATIVOS

DEMONSTR. VARIAÇÕES PATRIMONIAIS

MENSAGEM DO DIRIGENTE

Essa audiência pública é uma ferramenta em que o servidor público pode fazer a prestação de contas de sua gestão à sociedade, como foi investido, como está seu patrimônio e como está sua gestão.

Em 2024 garantimos a clareza na prestação de contas, a análise ágil dos processos de aposentadoria e um atendimento contínuo e de qualidade aos servidores.

Temos prazer em desempenhar essas funções, temos consciência da grande responsabilidade que assumimos, ficando aqui nosso compromisso de primarmos por uma gestão pautada na ética, eficiência, honestidade e transparência!

SISTEMA DE CONTROLE DE RPPS

- **GESTORES: DUPLO CONTROLE DE MOV. FINANCEIRA.**
- **CONTABILIDADE - EMPENHOS E EXECUÇÃO: EXTRATOS BANCÁRIOS (CONTAS CORRENTE E INVESTIMENTOS), GUIAS DE RECOLHIMENTO, FOLHA DE PAGAMENTO DE APOSENTADOS/PENSION., E NOT.FISCAIS E RECIBOS.**
- **MATRIZ DE SALDOS CONTÁBEIS (SINCOFI), DOC WEB TCE/PI.**
- **CONSELHOS ADM/DELIBERATIVO E FISCAL.**
- **PREFEITURA E CÂMARA DE VEREADORES.**
- **MIN. DA PREVIDÊNCIA / DEPTO. DE REGIMES PRÓPRIOS – SISTEMAS CADPREV e GESCON (CF, ART. 40 / LEI 9.717/1998 / PORT. MTP 1.467/2022).**
- **TCE / PI: CONTROLE EXT. / IN 01/2022 / IN 02/2023 / IN 05/2023.**

DRAA – DEMONSTRATIVO DE RESULTADO DA AVALIAÇÃO ATUARIAL (ANUAL)

- AVAL. ATUARIAL: ESTUDO QUE PROJETA O FUTURO DOS SERVIDORES COM BASE NOS DADOS BIOMÉTRICOS, DEMOGRÁFICOS E ECONÔMICOS, A FIM DE GARANTIR OS RECURSOS NECESSÁRIOS AOS BENEFÍCIOS.**
- BASEIA-SE EM DADOS DOS RECURSOS HUMANOS, COMO CARGO, REMUNERAÇÃO, DATAS DE NASCIMENTO E INGRESSO NO SERVIÇO PÚBLICO, ESTADO CIVIL, DEPENDENTES, E OS CRUZA COM A TÁBUA DE VIDA DO IBGE.**
- BASEIA-SE EM TAXA DE JUROS E PREVISÃO INFLACIONÁRIA.**
- PROJETA AS RECEITAS E DESPESAS ATUARIAIS.**
- SUGERE AS ALÍQUOTAS DE CONTRIBUIÇÕES PREVIDENCIÁRIAS.**

POLÍTICA DE INVESTIMENTOS (ANUAL)

- **RESOLUÇÃO CMN Nº 4.963, DE 25/11/2021, QUE DISPÕE SOBRE AS APLICAÇÕES FINANCEIRAS DOS RPPS.**
- **A POL. INVEST. DEVE SER APROVADA E PUBLICADA PELO CONSELHO ADM/DELIBERATIVO.**
- **ANALISA A CONJUNTURA MACROECONÔMICA E POLÍTICA INTERNACIONAL E REGIONAL, E ESTABELECE UMA POLÍTICA PARA AS ALOCAÇÕES FINANCEIRAS EM FUNDOS FINANCEIROS DE RENDAS FIXA OU VARIÁVEL, INVESTIMENTOS NO EXTERIOR OU FUNDOS IMOBILIÁRIOS.**

POLÍTICA DE INVESTIMENTOS

- **A POLÍTICA DE INVESTIMENTO/2023, APROVADA PELO CONSELHO DELIBERATIVO, AUTORIZA A SEGUINTE APLICAÇÃO DOS RECURSOS DO FUNDO PREVIDENCIÁRIO:**
- **RESOLUÇÃO CMN Nº 4.963, DE 25/11/2021, QUE DISPÕE SOBRE AS APLICAÇÕES DOS RECURSOS DOS REGIMES PRÓPRIOS DE PREVIDÊNCIA.**
- **ART. 7º. NO SEGMENTO DE RENDA FIXA, AS APLICAÇÕES DOS RECURSOS DOS RPPS SUBORDINAM-SE AOS SEGUINTE LIMITES:**
- **I - ATÉ 100% (CEM POR CENTO) EM:**
- **...**
- **B) COTAS DE FUNDOS DE INVESTIMENTO CLASSIFICADOS COMO RENDA FIXA...**

DIPR: DOCUMENTO INFORMAÇÕES PREVIDENCIÁRIAS E REPASSES (BIMESTRAL):

- **FOLHAS DE PAGAM. DOS SERV. EFET. / UNID. PREST. DE
CONTAS: VALOR BRUTO E BASE DE CÁLCULO**



- **LEI MUNICIPAL FIXANDO ALÍQUOTAS DE
CONTRIBUIÇÃO (PATRONAL E DE SERVIDORES)**



- **GUIAS DE RECOLHIMENTO**



- **COMPROVANTES DE PAGAMENTO**

DAIR: DOCUMENTO DAS APLICAÇÕES E INVESTIMENTOS DOS RECURSOS (BIMESTRAL):

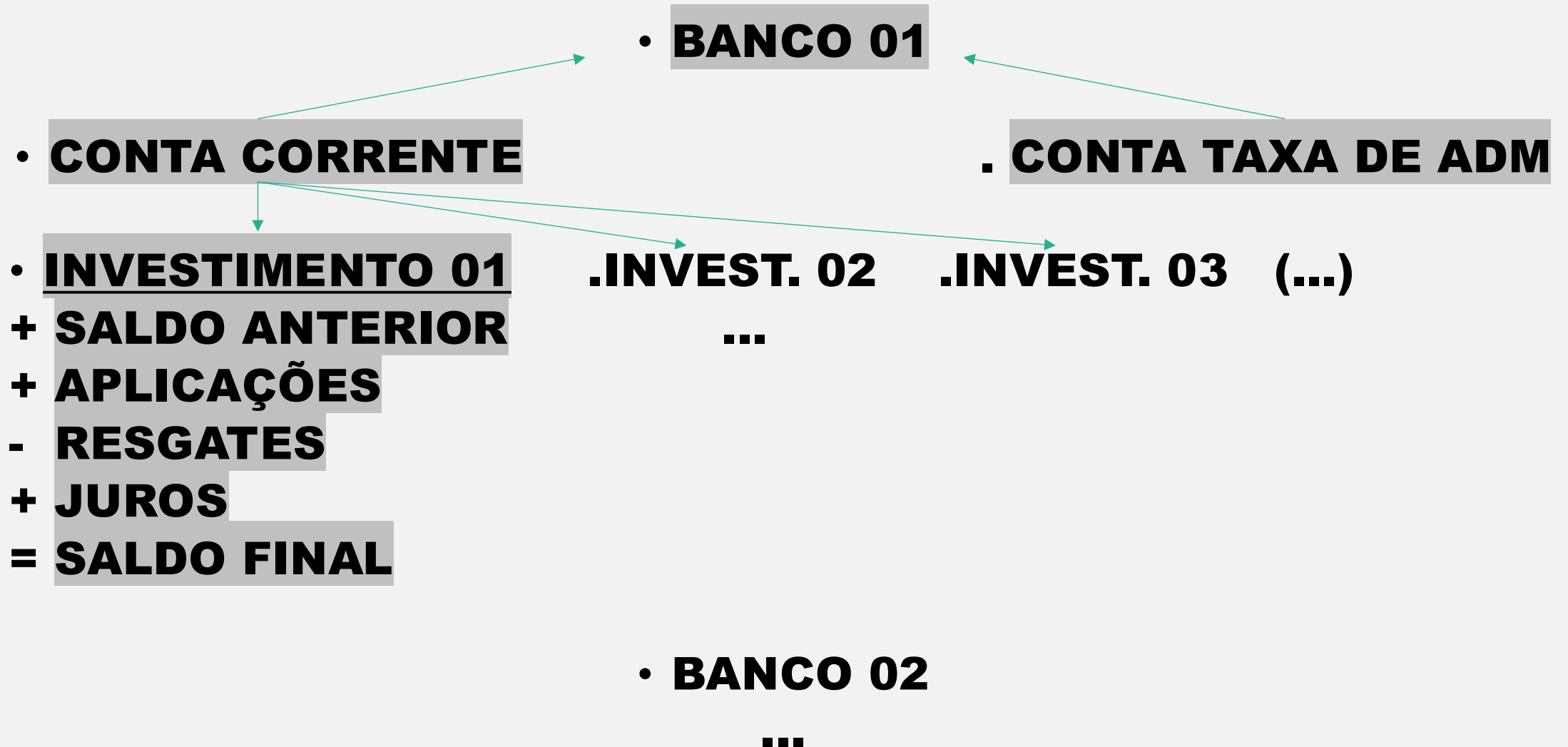

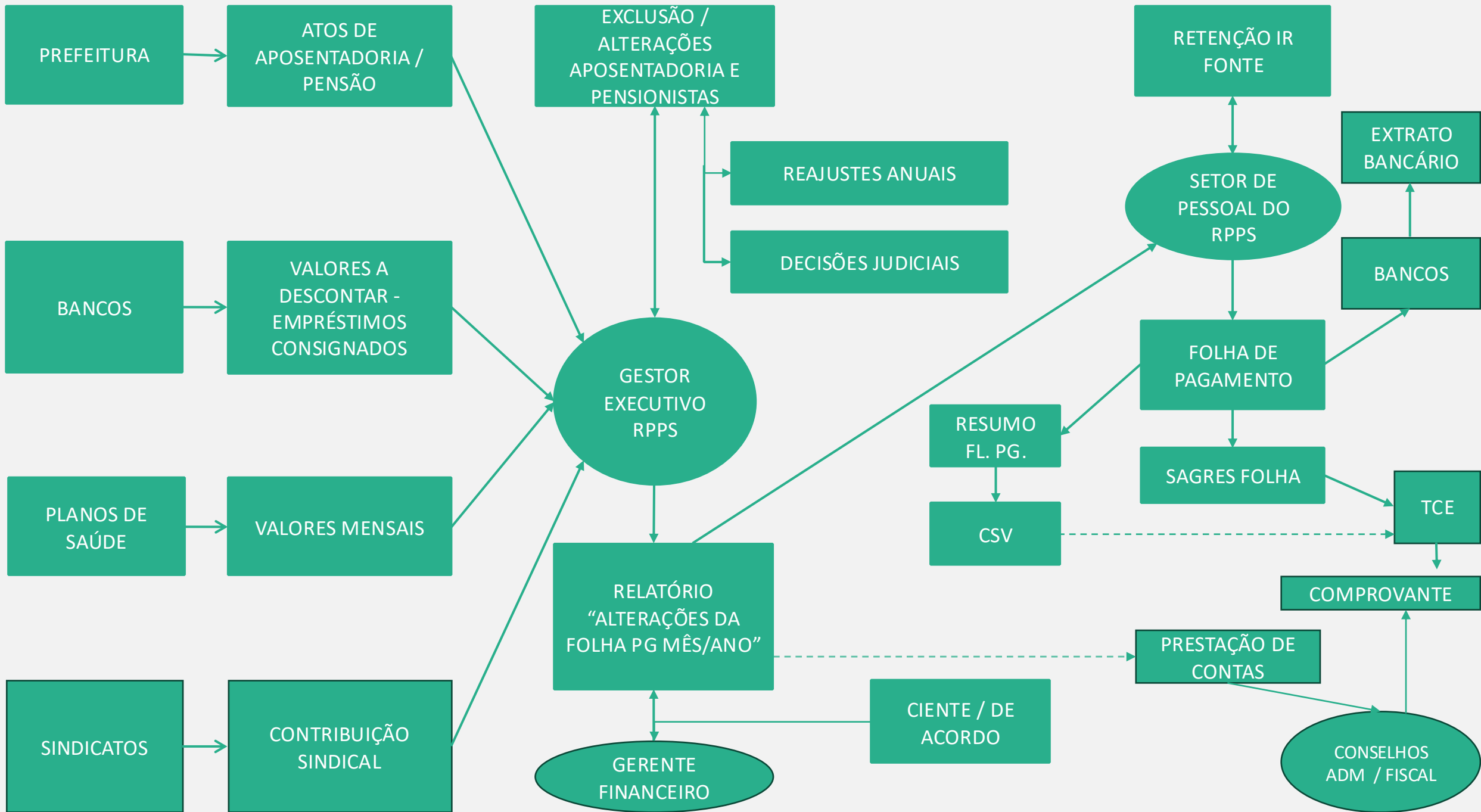

ADOÇÃO DE PLANEJAMENTO ESTRATÉGICO

- **MACRO E MICROCOSMO DO RPPS**
- **VIRTUDES E RISCOS**
- **O QUE SER NO CURTO, MÉDIO E NO LONGO PRAZO**
- **VISÃO / MISSÃO / VALORES**
- **OBJETIVOS ESTRATÉGICOS**
- **CADEIA DE VALORES DO RPPS: INSTITUCIONAIS, GERENCIAIS, ORGANIZACIONAL, INVESTIMENTOS, E COMUNICAÇÃO**
- **MARIZ SWOT: FORÇAS / FRAQUEZAS / OPORTUNIDADES / AMEAÇAS**
- **PLANEJAMENTO ESTRATÉGICO**
- **CRONOGRAMA DE AÇÕES**
- **ACOMPANHAMENTO**

PLANEJAMENTO ESTRATÉGICO - VALORES

- **MISSÃO:**

- ***“ASSEGURAR A CONCESSÃO CORRETA E MANUTENÇÃO EFICAZ DE APOSENTADORIAS E PENSÕES NO ÂMBITO DOS SERVIDORES PÚBLICOS EFETIVOS DO MUNICÍPIO, AO TEMPO EM QUE GARANTE SUSTENTABILIDADE E FORTALECIMENTO DA UNIDADE GESTORA DA PREVIDÊNCIA”.***

- **VISÃO:**

- ***“SER RECONHECIDO PELA EXCELÊNCIA NO ATENDIMENTO AOS SERVIDORES ATIVOS E INATIVOS DO MUNICÍPIO, MEDIANTE UMA GESTÃO EFICIENTE E TRANSPARENTE”.***

- **VALORES:**

- ***“CREDIBILIDADE E TRANSPARÊNCIA; ÉTICA E PROBIDADE; QUALIDADE E RESPONSABILIDADE; SUSTENTABILIDADE FINANCEIRA; EFICIÊNCIA E EFICÁCIA; COMPROMETIMENTO”.***

OBJETIVOS ESTRATÉGICOS – METAS PRINCIPAIS

- **ADESÃO AO PROGRAMA PRÓ-GESTÃO – NO ANO DE 2023, FOI IDENTIFICADA COMO A MAIOR FRAQUEZA DO PEDRO II - PREV A NÃO ADESÃO AO PROGRAMA DE CERTIFICAÇÃO INSTITUCIONAL E MODERNIZAÇÃO DA GESTÃO DOS RPPSs – PRÓ-GESTÃO. A CERTIFICAÇÃO VISA ATESTAR A QUALIDADE E A FUNCIONALIDADE DE SERVIÇOS.**
- **RECADASTRAMENTO DE SERVIDORES PÚBLICOS EFETIVOS MUNICIPAIS: AO LONGO DO ANO DE 2023 FOI DESENVOLVIDO UM “PLANO DE AÇÃO”, CONSISTENTE EM:**
 - **CRIAR GRUPO DE COORDENAÇÃO DO CENSO PREVIDENCIÁRIO;**
 - **PROPOR MINUTA DE DECRETO INSTITUIDOR DO CENSO PREVIDENCIÁRIO;**
 - **APROVAR CRONOGRAMA DE REALIZAÇÃO;**
 - **APROVAR PLANO DE DIVULGAÇÃO;**
 - **COORDENAR ROTINA PARA O ATENDIMENTO DOS SERVIDORES EFETIVOS;**
 - **REGISTRO DOS DADOS E DE DOCUMENTOS OBTIDOS PELO O CENSO;**

RESPONSÁVEIS PELO PEDRO II PREV

- **PREFEITO: ELISABETE RODRIGUES DE OLIVEIRA NUNES BRANDAO**
- **GERENTE DE PREVIDÊNCIA: ROBERIO GOMES GALVAO LEITE**
- **ASSISTENTE ADM E FINANC.: SAURO AUGUSTO SAMPAIO NOGUEIRA**
- **GESTOR DE RECURSOS: MARIA DA CONCEICAO SOARES DE SOUSA**
- **CONSELHO ADMINISTRATIVO: FRANCISCA DE MACEDO ARAUJO, FRANCISCO MARDONIO NEPOMUCENO BRITO, HELANDIA DE SOUSA PEREIRA, HENRIQUE JORGE NASCIMENTO OLIVEIRA**
- **CONSELHO FISCAL: MARIA MAURA TEIXEIRA BARROSO, TERESINHA DIOLINDO DOS SANTOS, TINDARENA DE SOUSA PAULINO.**
- **COMITÊ DE INVESTIMENTOS: MARIA DA CONCEICAO SOARES DE SOUSA, RICARDO PINTO GETIRANA, SAURO AUGUSTO SAMPAIO NOGUEIRA.**

DEMONSTRAÇÕES CONTÁBEIS APLICADAS AO SETOR PÚBLICO - DCASP

- SÃO A REPRESENTAÇÃO ESTRUTURADA DA SITUAÇÃO PATRIMONIAL, FINANCEIRA E DO DESEMPENHO DO RPPS, E DEVEM SUBSIDIAR A TOMADA DE DECISÃO, A PRESTAÇÃO DE CONTAS E A RESPONSABILIZAÇÃO QUANTO AOS RECURSOS QUE LHE FORAM CONFIADOS.
- SÃO COMPOSTAS POR 5 DEMOS:
- BALANÇO PATRIMONIAL (BP), QUE EVIDENCIA, QUALITATIVA E QUANTITATIVAMENTE, A SITUAÇÃO PATRIMONIAL DA ENTIDADE PÚBLICA;
- BALANÇO ORÇAMENTÁRIO (BO), QUE EVIDENCIA A EXECUÇÃO DO ORÇAMENTO;
- BALANÇO FINANCEIRO (BF), QUE DEMONSTRA AS RECEITA E AS DESPESA ORÇAMENTÁRIAS E EXTRAORÇAMENTÁRIA;
- DEMONSTRAÇÕES DAS VARIAÇÕES PATRIMONIAIS (DVP), QUE DETALHAM AS MUTAÇÕES NO PATRIMÔNIO DA ENTIDADE;
- DEMONSTRAÇÕES DOS FLUXOS DE CAIXA (DFC), QUE DESCREVEM AS MOVIMENTAÇÕES DE RECURSOS MONETÁRIOS.

TEMAS PREVIDENCIÁRIOS ATUAIS

- STF: ADPF 573/PI X SÚMULA TCE N° 05

- **CF, ART. 37, II: A INVESTIDURA EM CARGO PÚBLICO DEPENDE DE APROVAÇÃO PRÉVIA EM CONCURSO PÚBLICO**
- **CF, ART. 40, *CAPUT*: O REGIME PRÓPRIO DE PREVIDÊNCIA SOCIAL - RPPS DOS SERVIDORES TITULARES DE CARGOS EFETIVOS**
- **CF, ADCT, ART. 19. OS SERVIDORES PÚBLICOS CIVIS EM EXERCÍCIO NA DATA DA PROMULGAÇÃO DA CONSTITUIÇÃO (08/10/1988), HÁ PELO MENOS 5 ANOS CONTINUADOS, E QUE NÃO TENHAM SIDO ADMITIDOS NA FORMA REGULADA NO ART. 37, DA CONSTITUIÇÃO, SÃO CONSIDERADOS ESTÁVEIS NO SERVIÇO PÚBLICO.**
- **SÚMULA TCE N° 05: O INGRESSO NO SERVIÇO PÚBLICO SEM CONCURSO ASSEGURA A APOSENTADORIA PELO RPPS, DESDE QUE O INGRESSO NO CARGO EM QUE HOVE A INATIVAÇÃO TENHA OCORRIDO ATÉ 23/04/1993**

TEMAS PREVIDENCIÁRIOS ATUAIS

- **CONSÓRCIO NACIONAL PARA GESTÃO DE RPPS**
(CNM)

- **CF, ART. 40, § 22. VEDADA A INSTITUIÇÃO DE NOVOS RPPS, LEI COMPLEMENTAR FEDERAL ESTABELECEirá, PARA OS QUE JÁ EXISTAM, NORMAS GERAIS, ENTRE OUTROS ASPECTOS, SOBRE: ... IX - CONDIÇÕES PARA ADESAO A CONSÓRCIO PÚBLICO;**

TEMAS PREVIDENCIÁRIOS ATUAIS

- **INSTRUÇÃO NORMATIVA TCE Nº 07/2024**

- **DATA DA CONCESSÃO DA APOSENTADORIA OU DA PENSÃO**

- **E**

- **DATA DO REQUERIMENTO DE HOMOLOGAÇÃO PELO TCE/PI**

- **<**

- **30 DIAS**

TEMAS PREVIDENCIÁRIOS ATUAIS

- **QUALIFICAÇÃO DOS GESTORES E CONSELHEIROS DOS RPPS**
- **LEI 9.717/1998: ART. 8-B: OS DIRIGENTES DA UNIDADE GESTORA DO RPPS DEVERÃO ATENDER AOS SEGUINTE REQUISITOS MÍNIMOS: ... II - POSSUIR CERTIFICAÇÃO E HABILITAÇÃO COMPROVADAS, NOS TERMOS DEFINIDOS EM PARÂMETROS GERAIS;**
- **PORTARIA MPS N° 1499: PRAZO DA CERTIFICAÇÃO: 31/12/2025**

TEMAS PREVIDENCIÁRIOS ATUAIS

• PEC 66:

- **PARCELAMENTO DÍVIDAS RPPS E RGPS EM 300 MESES (25 ANOS)**
- **PRECATÓRIOS**
- **ART. 40-A. AOS RPPS APLICAM-SE AS MESMAS REGRAS DO RPPS DA UNIÃO, EXCETO SE PREVEREM REGRAS MAIS RIGOROSAS, COM PRAZO DE ADESÃO DE 18 MESES**

TEMAS PREVIDENCIÁRIOS ATUAIS

- **BLOQUEIO DAS CONTAS MUNICIPAIS**
- **LEI PI N° 5.888/2009 (LEI ORGÂNICA DO TCE/PI), ART. 86: O TCE PODERÁ... IV – DETERMINAR O BLOQUEIO DAS CONTAS BANCÁRIAS NO CASO DE ATRASO DA REMESSA DOS BALANCETES, RELATÓRIOS, DEMONSTRATIVOS...**
- **INSTR. NORMAT. N° 02/2023: HIPÓTESE DE INCOFORMIDADE DOS: INFORMATIVOS DO MIN. PREVIDÊNCIA X DADOS CONTÁBEIS (SIST. SAGRES)**

PEDRO II PREV – FUNDO PREVIDENCIÁRIO DO MUNICÍPIO DE PEDRO II

- **LEI Nº 1.131/2011: CRIA O RPPS**
- **CONSELHO DELIBERATIVO (5), TODOS DO QUADRO EFETIVO, INDICADOS: 2 EXECUTIVO, 1 LEGISLATIVO, 1 INATIVO E 1 ATIVO PELOS SERVIDORES/SINDICATO;**
- **CONSELHO FISCAL (3), TODOS DO QUADRO EFETIVO, INDICADOS: EXEC. E LEGISL., E (INATIVO) SINDICATO;**
- **GERENTE DE PREVIDÊNCIA E ASSISTENTE ADM E FINANC., SENDO DE LIVRE NOMEAÇÃO, MAS PREFERENCIALMENTE SERVIDORES EFETIVOS;**
- **TODOS TÊM DE POSSUIR CERTIFICAÇÃO ESPECÍFICA PARA O EXERCÍCIO DO CARGO**

PIRÂMIDES ETÁRIAS DO BRASIL: 1980, 2010 E 2022

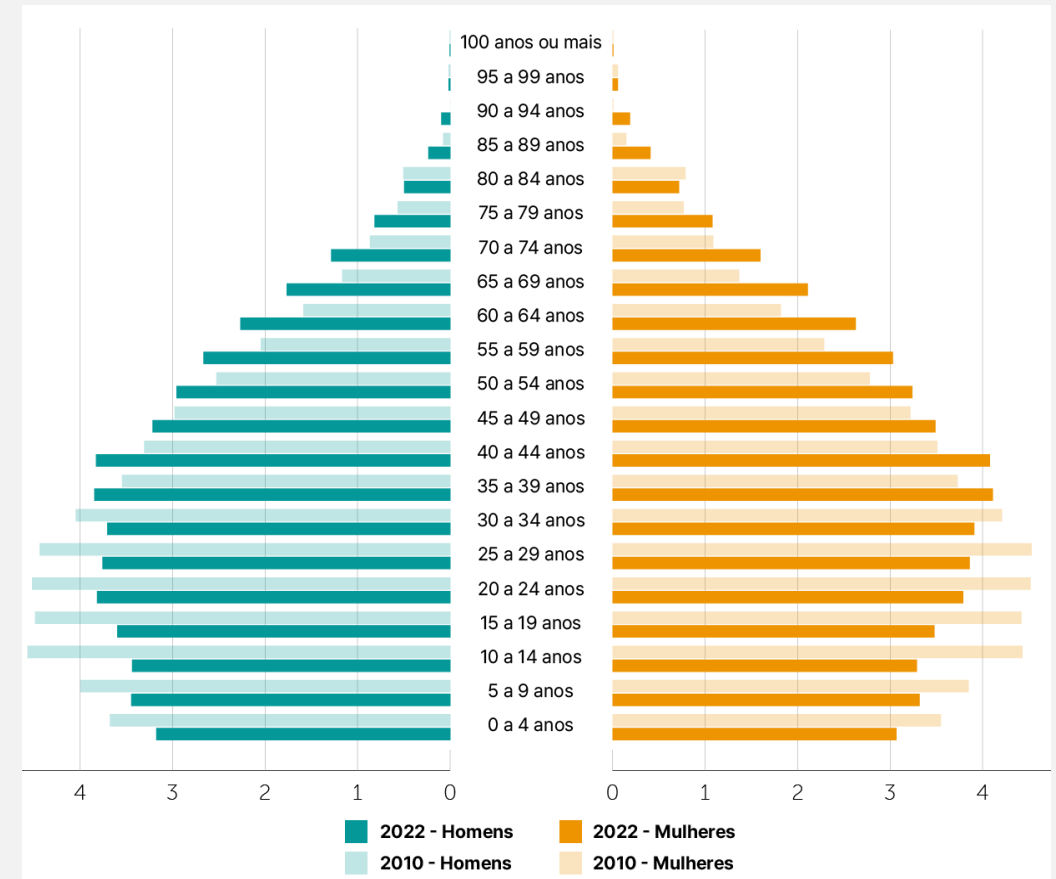
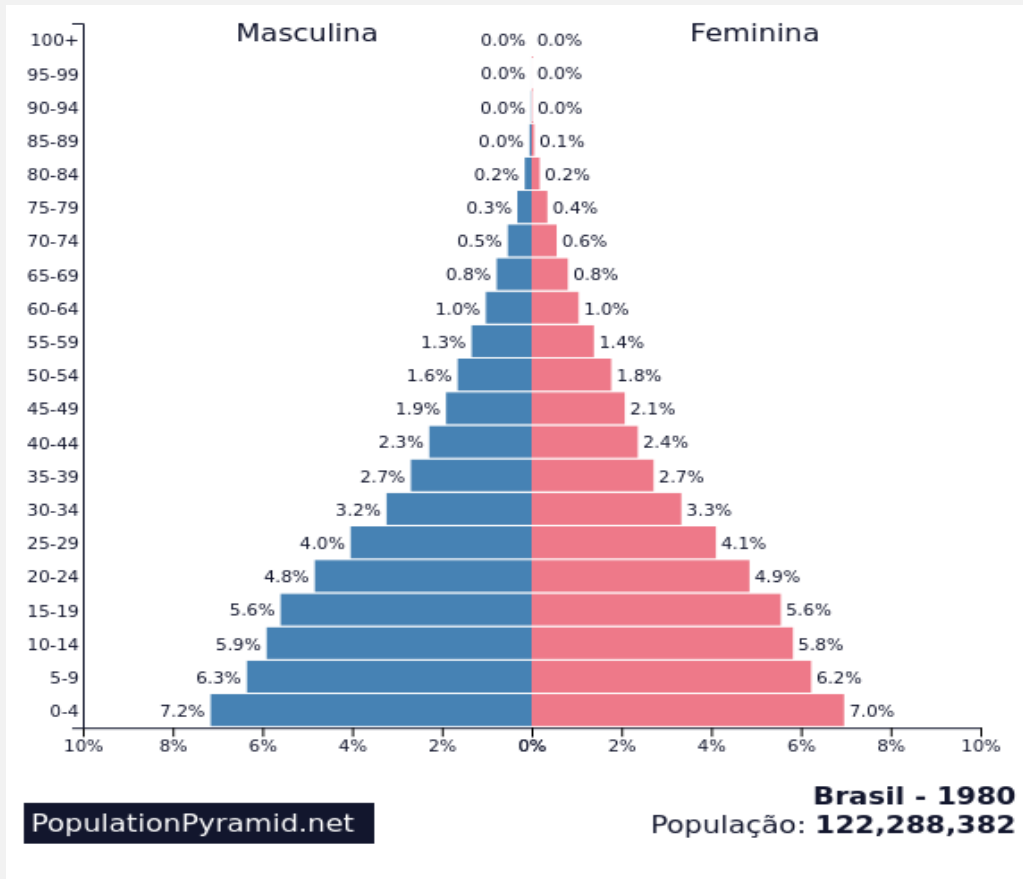

IDOSOS (+65 ANOS): 4,0 - 7,4 - 10,9%
CRIANÇAS (-14 ANOS): 38,2 - 24,1 - 19,8%

DADOS ESTATÍSTICOS

PEDRO II: SERV. GERAL: 541

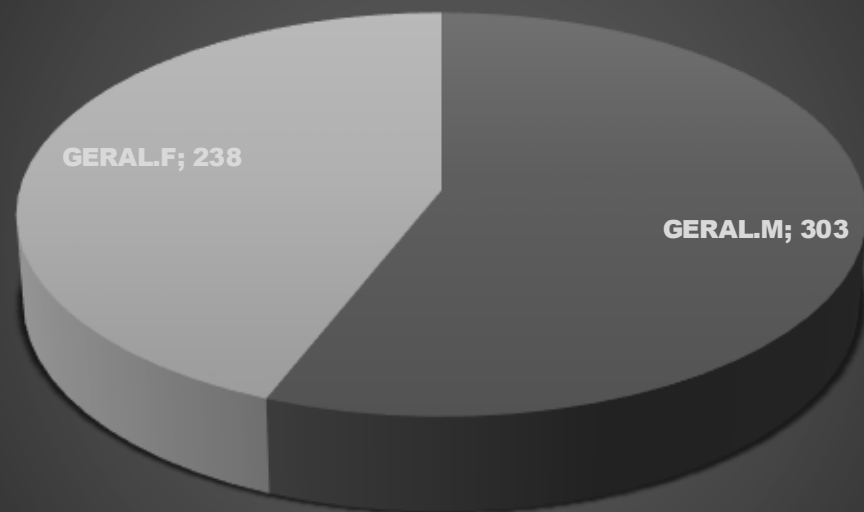

PEDRO II: MAGISTÉRIO - 319

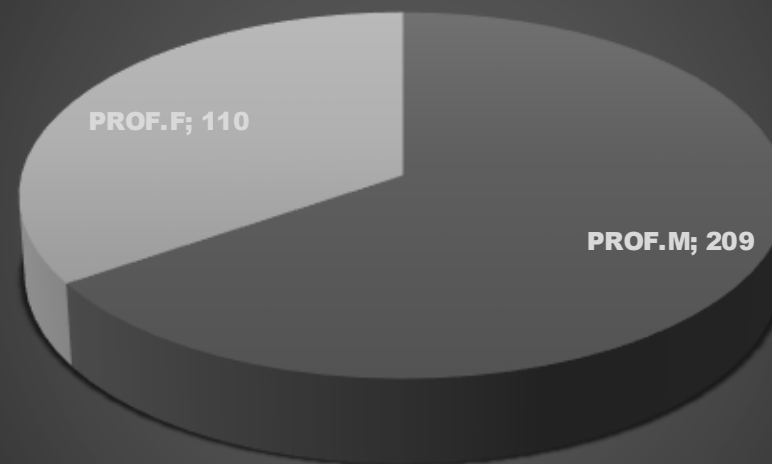

DADOS ESTATÍSTICOS

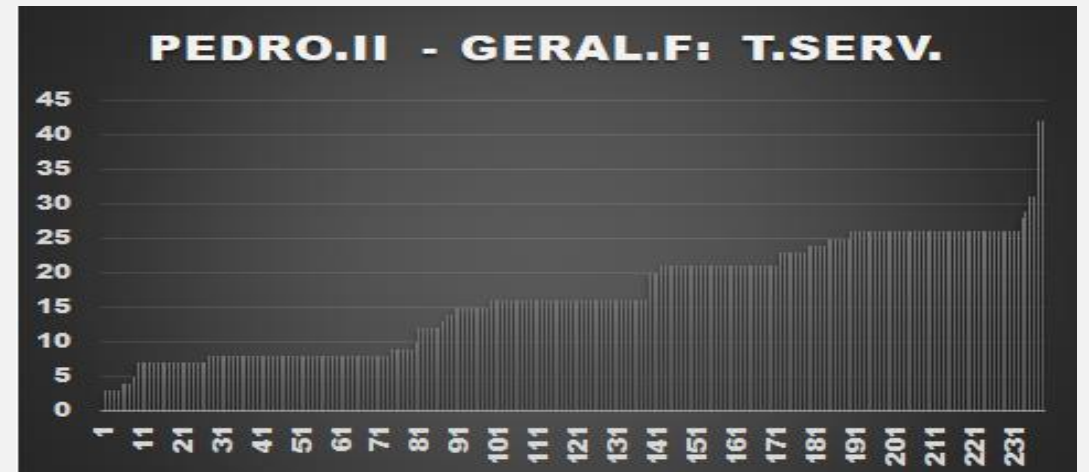
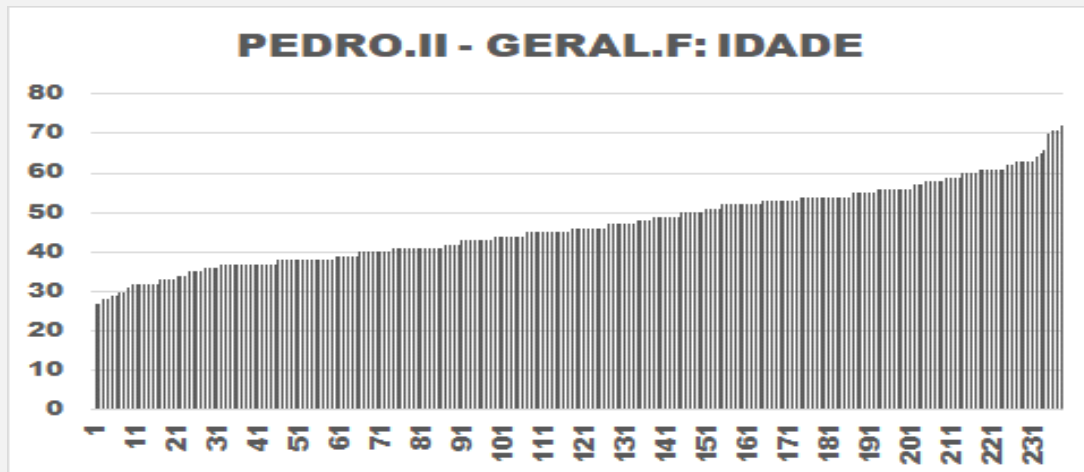
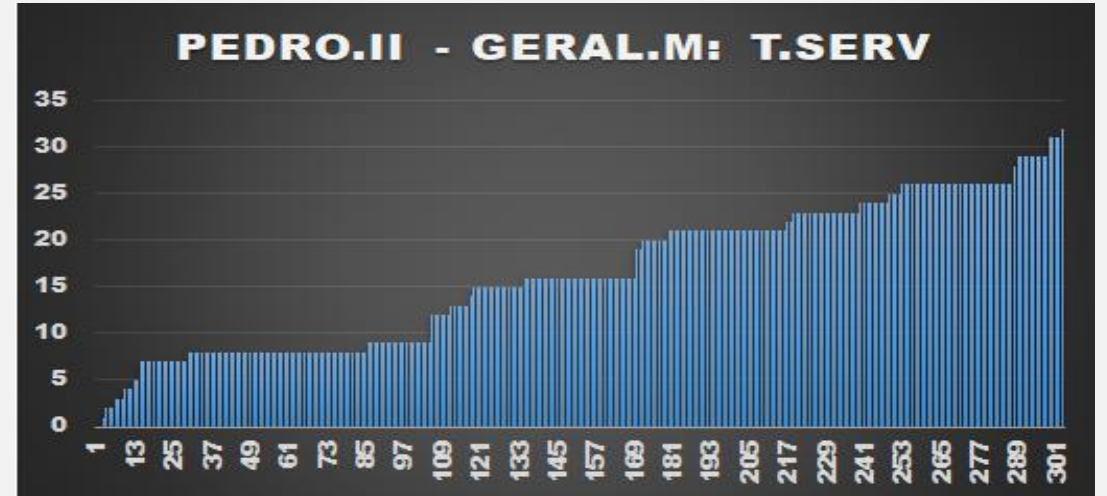
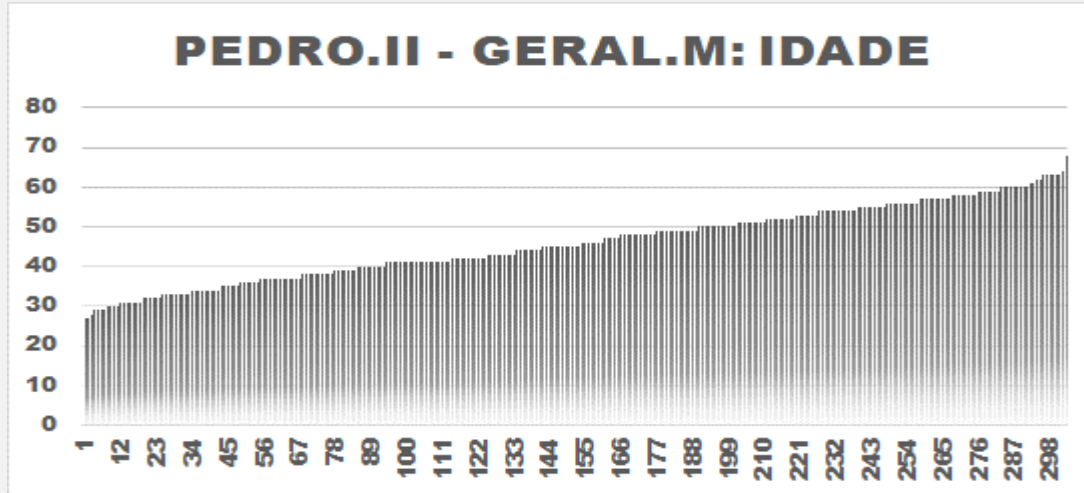

DADOS ESTATÍSTICOS

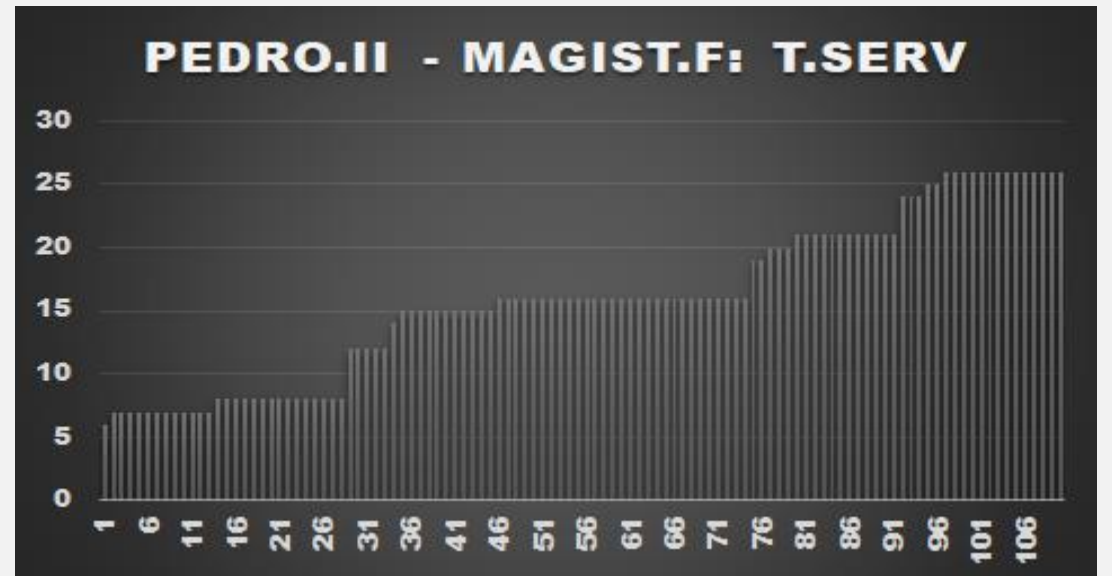
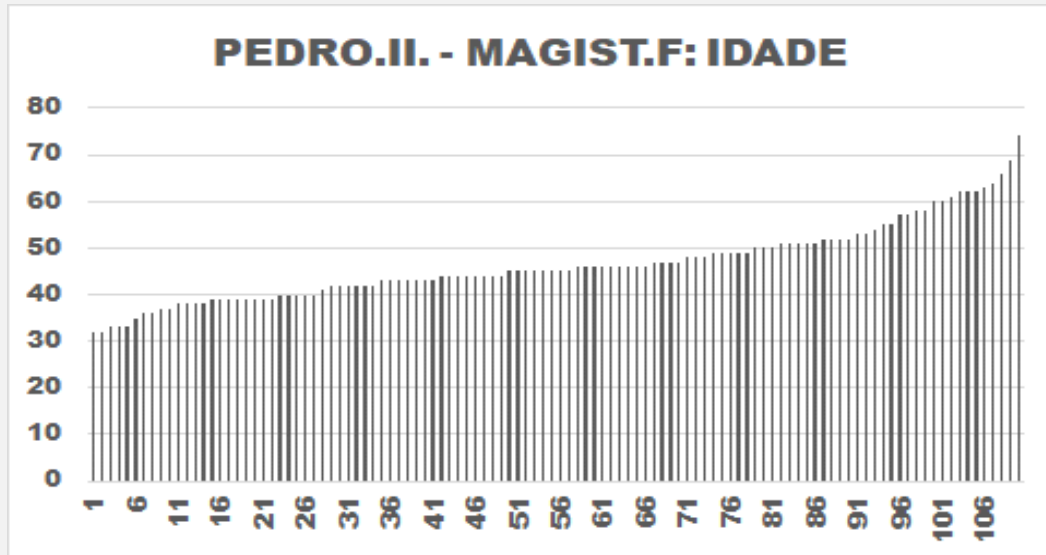
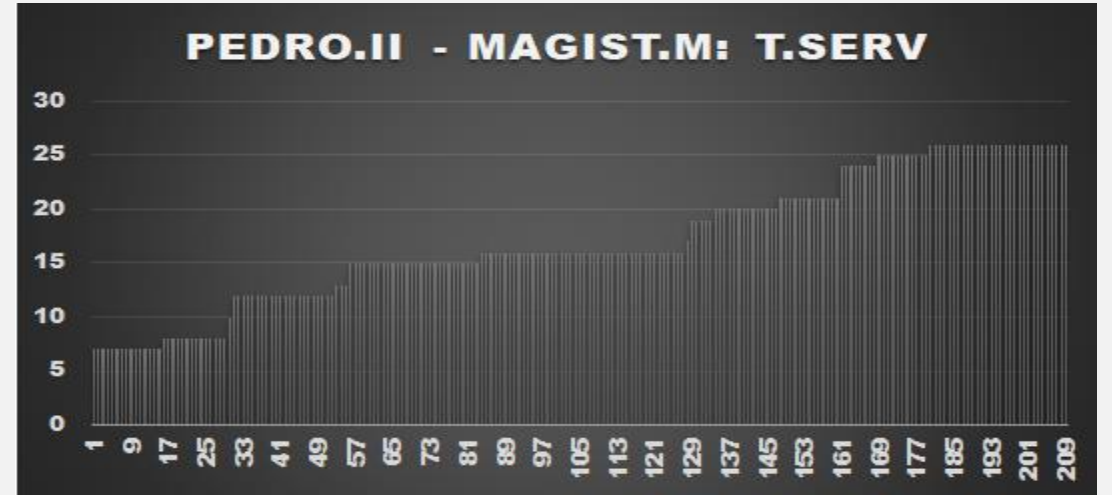
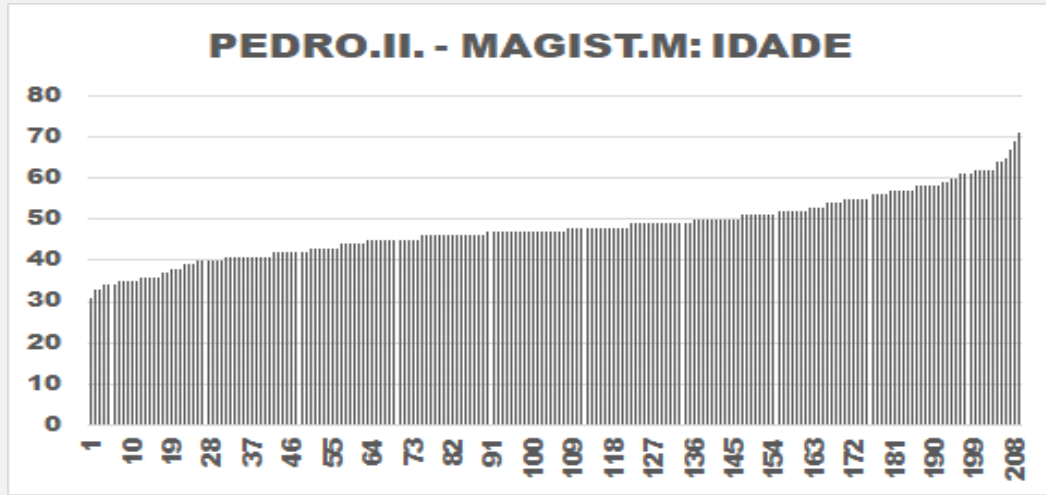

AVALIAÇÃO ATUARIAL 2024

• **DATA BASE DOS DADOS: 31/12/2023**

• **INFLAÇÃO: IPCA %a.a.**

• **JUROS: 5%a.a.**

• **CUSTEIO SUGERIDO:**

• **TAXA SERVIDOR.....: 14%**

• **TAXA DO ENTE.....: 14% + 2% (SUPL)**

• **TAXA DE ADMINISTRAÇÃO: 2%**

• **TOTAL.....: 32%**

• **GRANDES NÚMEROS (IMPACTO NO FUTURO):**

• **BENEFÍCIOS A CONCEDER (VALOR FUTURO): R\$ 274.393.958,00**

• **BENEFÍCIOS CONCEDIDOS (VALOR FUTURO): R\$ 258.303.980,70**

• **DÉFICIT ATUARIAL A EQUACIONAR (2.077)....: R\$ 455.673.838,67**

PEDRO II PREV

FOLHA E CONTRIBUIÇÃO

- **FOLHA SERVIDORES EFETIVOS DEZ/2024:**
- **BRUTO: R\$ 3.698.532,03**
- **B.CÁLC: R\$ 3.271.362,88**
- **QUANTIDADE SERVIDORES EFETIVOS: 958**
- **ALÍQUOTAS:**
- **PATRONAL: 16%**
- **SERVIDOR : 14%**
- **TAXA ADM: 2%**
- **CONTRIBUIÇÃO:**
- **PATRONAL: R\$ 523.418,04**
- **SERVIDOR : R\$ 457.990,79**
- **TOTAL.....: R\$ 981.408,83**

APOSENTADOS E PENSIONISTAS

- **FOLHA APOSENTADOS.: R\$ 1.236.260,58 (274)**
- **FOLHA PENSIONISTAS: R\$ 91.679,13 (33)**
- **TOTAL.....: R\$ 1.327.939,71**
- **DÉFICIT: -R\$ 346.530,88**



INVESTIMENTOS: DADOS

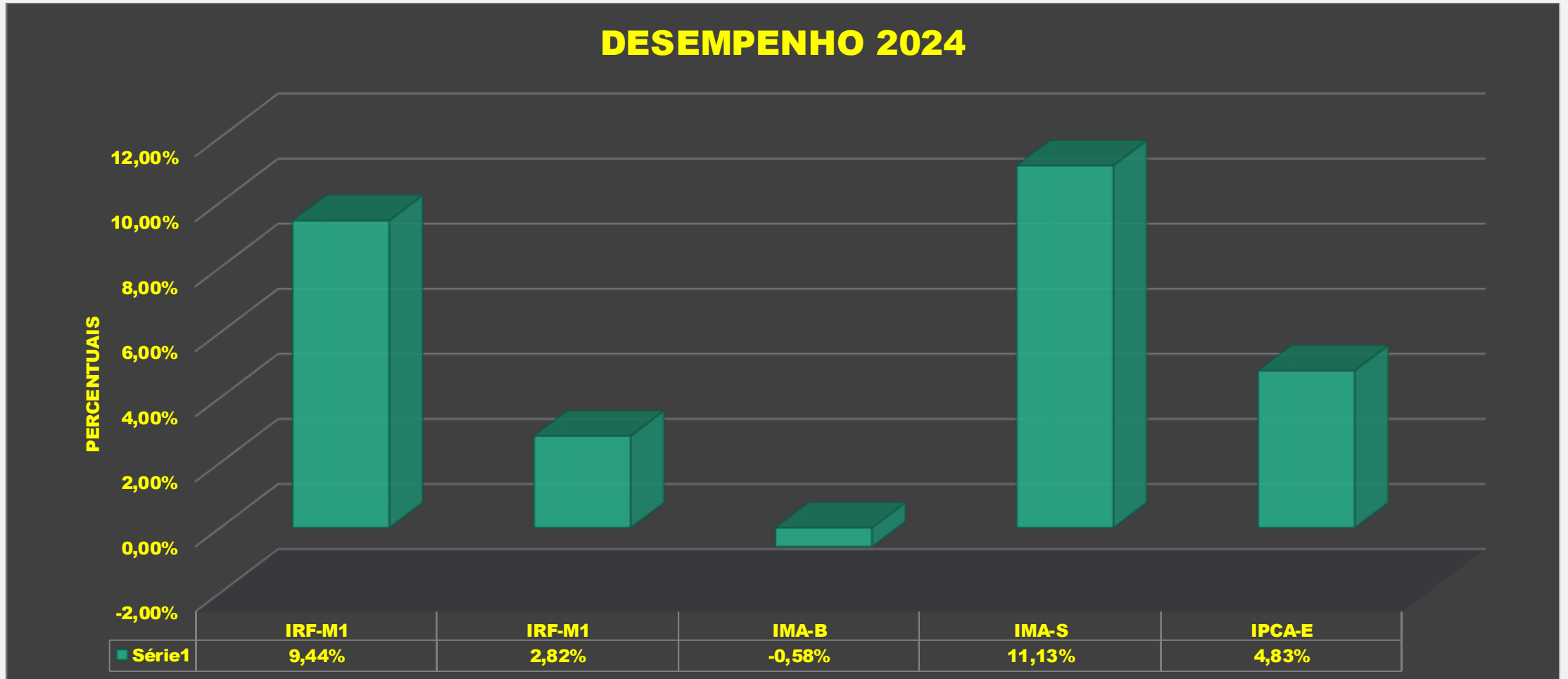

INVESTIMENTOS (DEZ/2024)

- CAIXA ECONOMICA R\$ 24.841.186,06**
- BANCO DO NORDESTE R\$ 2.246.028,31**
- TOTAL.....: R\$ 27.087.214,37**

COMPREV / 2024

A COMPENSAÇÃO PREVIDENCIÁRIA RESULTA EM PAGAMENTOS DO REGIME DE PREVIDÊNCIA DE ORIGEM DO SERVIDOR (P.EX. INSS) PARA O INSTITUIDOR DA APOSENTADORIA. EM 2023, ESTE RECEBEU O SEGUINTE VALOR:

R\$ 1.495.490,80

TAXA DE ADMINISTRAÇÃO

LIMITES TAXA DE ADMINISTRAÇÃO PEDRO II

ANO	REMUN. ANO ANTERIOR	LIMITE DE 2%	DESPEZA REALIZADA	SALDO
2021	38.711.505,55	774.230,11	262.977,69	511.252,42
2022	40.088.359,07	801.767,18	293.808,02	507.959,16
2023	47.403.451,76	948.069,04	806.517,68	141.551,36
2024	42.119.266,50	842.385,33	491.678,84	350.706,49
2025	42.403.068,44	848.061,37	-	
	SALDO RECURSOS POSITIVO			350.706,49

**VALOR DO IMPOSTO DE RENDA RETIDO NA
FONTE - RPPS / 2024
(RECEITA PARA O MUNICÍPIO)**

• R\$ 1.759.378,58

PEDRO II PREV: PARCELAMENTOS ATIVOS

- **Nº 889/2018 (05/07/18) R\$ 3.936.799,49 – 79/200: R\$ 37.594,52**
- **Nº 895/2018 (26/06/18) R\$ 458.594,31 – 78/200 – R\$ 4.479,14**

CRP E INFORMATIVOS

- **CERTIFICADO DE REGULARIDADE PREVIDENCIÁRIA – CRP/ADM:**
- **EMITIDO EM 09/08/2024, VÁLIDO ATÉ 05/02/2025**

- **DEMONSTRATIVO DA POLÍTICA DE INVESTIMENTOS - DPIN: 2024**
- **DEM. DAS APLICAÇÕES E INVEST. DOS RECURSOS – DAIR: SET/2024**
- **DEM. DE INFORM. PREVIDENCIÁRIAS E REPASSES – DIPR: DEZ/2024**
- **DEM. DO RESULTADO DA AVALIAÇÃO ATUARIAL – DRAA: 2024**

ANÁLISE DE PROCESSOS

001/24	APOSENTADORIA INTEGRAL	DEFERIDO	15.01.24
002/24	APOSENTADORIA INTEGRAL	DEFERIDO	23.01.24
003/24	APOSENTADORIA INTEGRAL	DEFERIDO	23.01.24
004/24	APOSENTADORIA IDADE	DEFERIDO	24.01.24
005/24	APOSENTADORIA INTEGRAL	DEFERIDO	04.04.24
006/24	APOSENTADORIA INTEGRAL	DEFERIDO	09.04.24
007/24	APOSENTADORIA IDADE	DEFERIDO	18.04.24
008/24	APOSENTADORIA - DILIGÊNCIA		14.05.24
009/24	APOSENTADORIA INTEGRAL	DEFERIDO	14.05.24
010/24	APOSENTADORIA INTEGRAL	DEFERIDO	14.05.24
011/24	APOSENTADORIA - DILIGÊNCIA		14.05.24
012/24	APOSENTADORIA INTEGRAL	DEFERIDO	24.05.24
013/24	APOSENTADORIA IDADE	DEFERIDO	03.06.24
014/24	APOSENTADORIA INTEGRAL	DEFERIDO	17.06.24
015/24	APOSENTADORIA INTEGRAL	DEFERIDO	17.06.24
016/24	APOSENTADORIA INTEGRAL	DEFERIDO	17.06.24
017/24	PENSÃO POR MORTE	DEFERIDO	
018/24	PENSÃO POR MORTE	DEFERIDO	10.07.24
019/24	APOSENTADORIA IDADE	DEFERIDO	10.07.24
020/24	ISENÇÃO DE IMPOSTO DE RENDA - DEFERIDO	DEFERIDO	11.07.24
021/24	APOSENTADORIA INTEGRAL	DEFERIDO	17.07.24
022/24	APOSENTADORIA INTEGRAL	DEFERIDO	14.08.24
023/24	APOSENTADORIA INTEGRAL	DEFERIDO	09.09.24
024/24	APOSENTADORIA INTEGRAL - ART.40	DEFERIDO	09.09.24
025/24	ISENÇÃO DE IMPOSTO DE RENDA - DEFERIDO	DEFERIDO	26.09.24
026/24	APOSENTADORIA INTEGRAL - ART.40	DEFERIDO	08.10.24
027/24	APOSENTADORIA INTEGRAL	DEFERIDO	26.11.24
028/24	APOSENTADORIA INTEGRAL - CONDICIONADO0	DEFER. PARCIAL	10.12.24
029/24	APOSENTADORIA INT - ART. 40	DEFERIDO	11.12.24
030/24	APOSENTADORIA INTEGRAL	DEFERIDO	13.12.24
031/24	REVISÃO - INDEFERIDA	INDEFERIDA	16.12.24
032/24	APÓS. INTEGRAL DEFERIDA	DEFERIDA	18.12.24

BALANÇO PATRIMONIAL

ATIVO				PASSIVO			
ESPECIFICAÇÃO	Nota	Exercício Atual	Exercício Anterior	ESPECIFICAÇÃO	Nota	Exercício Atual	Exercício Anterior
ATIVO CIRCULANTE		28.380.039,35	28.075.234,12	PASSIVO CIRCULANTE		19.185,73	19.515,56
CAIXA E EQUIVALENTES DE CAIXA		960.947,91	1.036.340,70	OBRIGAÇÕES TRABALHISTAS, PREVIDENCIÁRIAS E ASSISTENCIAIS A PAGAR A CURTO PRAZO		520,66	710,00
CAIXA E EQUIVALENTES DE CAIXA EM MOEDA NACIONAL		960.947,91	1.036.340,70	ENCARGOS SOCIAIS A PAGAR		520,66	710,00
CONTA ÚNICA RPPS	F	960.947,91	1.036.340,70	INSS A PAGAR	F	520,66	710,00
DEMAIS CRÉDITOS E VALORES A CURTO PRAZO		124.327,79	15.876,66	FORNECEDORES E CONTAS A PAGAR A CURTO PRAZO		2.661,51	3.550,00
ADIANTAMENTOS CONCEDIDOS		305,87	305,87	FORNECEDORES E CONTAS A PAGAR NACIONAIS A CURTO PRAZO		2.661,51	3.550,00
ADIANTAMENTOS CONCEDIDOS A PESSOAL	F	305,87	305,87	FORNECEDORES NACIONAIS	F	2.661,51	3.550,00
OUTROS CRÉDITOS A RECEBER E VALORES A CURTO PRAZO		21.566,51	15.570,79	ADIANTAMENTO DE CLIENTES E DEMAIS OBRIGAÇÕES A CURTO PRAZO		16.003,56	15.255,56
VALORES EM TRÂNSITO REALIZÁVEIS A CURTO PRAZO	F	21.566,51	15.570,79	VALORES RESTITUÍVEIS		15.643,56	15.255,56
CRÉDITOS PREVIDENCIÁRIOS A RECEBER A CURTO PRAZO		102.455,41	0,00	CONSIGNAÇÕES	F	4.895,75	4.895,75
CONTRIBUIÇÕES PREVIDENCIÁRIAS A RECEBER -	P	47.811,89	0,00	CONSIGNAÇÕES	F	10.357,31	10.359,81
CONTRIBUIÇÕES PREVIDENCIÁRIAS A RECEBER -	P	54.643,52	0,00	CONSIGNAÇÕES	F	390,50	0,00
INVESTIMENTOS E APLICAÇÕES TEMPORÁRIAS A CURTO PRAZO		27.294.763,65	27.023.016,76	OUTRAS OBRIGAÇÕES A CURTO PRAZO		360,00	0,00
INVESTIMENTOS E APLICAÇÕES TEMPORÁRIAS DE CURTO PRAZO - RPPS		27.294.763,65	27.023.016,76	DIARIAS A PAGAR	F	360,00	0,00
APLICAÇÕES EM SEGMENTO DE RENDA FIXA - RPPS - FUNDO EM CAPITALIZAÇÃO	F	27.137.214,37	26.877.917,49	PASSIVO NÃO-CIRCULANTE		482.696.855,45	150.909.631,09
APLICAÇÕES COM A TAXA DE ADMINISTRAÇÃO DO RPPS	F	157.549,28	145.099,27	PROVISÕES A LONGO PRAZO		482.696.855,45	150.909.631,09
ATIVO NÃO CIRCULANTE		2.744.002,01	2.839.191,31	PROVISÕES MATEMÁTICAS PREVIDENCIÁRIAS A LONGO PRAZO		482.696.855,45	150.909.631,09
ATIVO REALIZÁVEL A LONGO PRAZO		2.737.652,01	2.832.841,31	FUNDO EM CAPITALIZAÇÃO - PROVISÕES DE BENEFÍCIOS CONCEDIDOS	P	258.303.980,70	76.494.087,39
CRÉDITOS A LONGO PRAZO		2.737.652,01	2.832.841,31	FUNDO EM CAPITALIZAÇÃO - PROVISÕES DE BENEFÍCIOS A CONCEDER	P	224.392.874,75	74.415.543,70
CRÉDITOS PREVIDENCIÁRIOS DO RPPS	P	0,00	2.832.841,31	TOTAL PASSIVO		482.716.041,18	150.929.146,65
CRÉDITOS PREVIDENCIÁRIOS DO RPPS	P	2.737.652,01	0,00	PATRIMÔNIO LÍQUIDO			
IMOBILIZADO		6.350,00	6.350,00	ESPECIFICAÇÃO	Nota	Exercício Atual	Exercício Anterior
BENS MOVEIS		6.350,00	6.350,00	PATRIMÔNIO LÍQUIDO		-451.591.999,82	-120.014.721,22
MÓVEIS E UTENSÍLIOS	P	6.350,00	6.350,00	RESULTADOS ACUMULADOS		-451.591.999,82	-120.014.721,22
TOTAL		31.124.041,36	30.914.425,43	SUPERÁVITS OU DÉFICITS ACUMULADOS		-451.591.999,82	-120.014.721,22
				SUPERÁVITS OU DÉFICITS DO EXERCÍCIO		-331.577.278,60	-146.278.710,96
				SUPERÁVITS OU DÉFICITS DE EXERCÍCIOS ANTERIORES		-120.014.721,22	26.263.989,74
				TOTAL PATRIMÔNIO LÍQUIDO		-451.591.999,82	-120.014.721,22
				TOTAL		31.124.041,36	30.914.425,43

BALANÇO ORÇAMENTÁRIO

RECEITAS ORÇAMENTÁRIAS	PREVISÃO INICIAL (a)	PREVISÃO ATUALIZADA (b)	RECEITAS REALIZADAS (c)	SALDO d = (c-b)
RECEITAS CORRENTES(I)	14.490.000,00	14.490.000,00	17.258.976,62	2.768.976,62
RECEITA DE CONTRIBUIÇÕES	12.439.000,00	12.439.000,00	13.413.159,09	974.159,09
Contribuições Sociais	12.439.000,00	12.439.000,00	13.413.159,09	974.159,09
RECEITA PATRIMONIAL	1.480.000,00	1.480.000,00	2.531.497,69	1.051.497,69
Valores Mobiliários	1.480.000,00	1.480.000,00	2.531.497,69	1.051.497,69
OUTRAS RECEITAS CORRENTES	571.000,00	571.000,00	1.314.319,84	743.319,84
Demais Receitas Correntes	571.000,00	571.000,00	1.314.319,84	743.319,84
RECEITAS DE CAPITAL (II)	0,00	0,00	0,00	0,00
SUBTOTAL DAS RECEITAS (III)=(I+II)	14.490.000,00	14.490.000,00	17.258.976,62	2.768.976,62
REFINANCIAMENTO (IV)	0,00	0,00	0,00	0,00
Operações de Crédito Internas	0,00	0,00	0,00	0,00
Mobiliária	0,00	0,00	0,00	0,00
Contratual	0,00	0,00	0,00	0,00
Operações de Crédito Externas	0,00	0,00	0,00	0,00
Mobiliária	0,00	0,00	0,00	0,00
Contratual	0,00	0,00	0,00	0,00
SUBTOTAL COM REFINANCIAMENTO (V) = (III+IV)	14.490.000,00	14.490.000,00	17.258.976,62	2.768.976,62
DÉFICIT (VI)	0,00	0,00	0,00	0,00
TOTAL (VII) = (V+VI)	14.490.000,00	14.490.000,00	17.258.976,62	2.768.976,62
SALDOS DE EXERCÍCIOS ANTERIORES (UTILIZADOS PARA CRÉDITO ADICIONAIS)	0,00	0,00	0,00	0,00
Recursos Arrecadados em Exercícios Anteriores	0,00	0,00	0,00	0,00
Superávit Financeiro	0,00	0,00	0,00	0,00
Reabertura de Créditos Adicionais	0,00	0,00	0,00	0,00

BALANÇO FINANCEIRO

INGRESSOS				DISPÊNDIOS			
ESPECIFICAÇÃO	Nota	Exercício Atual	Exercício Anterior	ESPECIFICAÇÃO	Nota	Exercício Atual	Exercício Anterior
RECEITA ORÇAMENTÁRIA		17.258.976,62	19.523.435,60	DESPESA ORÇAMENTÁRIA		17.056.296,97	14.896.823,83
<u>RECURSOS VINCULADOS AO RPPS - FUNDO EM CAPITALIZAÇÃO (PLANO PREVIDENCIÁRIO)</u>		<u>17.128.260,89</u>	<u>19.523.435,60</u>	<u>RECURSOS VINCULADOS AO RPPS - FUNDO EM CAPITALIZAÇÃO (PLANO PREVIDENCIÁRIO)</u>		<u>16.564.618,13</u>	<u>14.085.686,15</u>
NÃO SE APLICA		17.128.260,89	19.523.435,60	NÃO SE APLICA		16.564.618,13	14.085.686,15
<u>RECURSOS VINCULADOS AO RPPS - TAXA DE ADMINISTRAÇÃO</u>		<u>130.715,73</u>	<u>0,00</u>	<u>RECURSOS VINCULADOS AO RPPS - TAXA DE ADMINISTRAÇÃO</u>		<u>491.678,84</u>	<u>811.137,68</u>
NÃO SE APLICA		130.715,73	0,00	NÃO SE APLICA		491.678,84	811.137,68
RECEBIMENTOS EXTRA-ORÇAMENTÁRIOS		3.660.769,40	2.940.250,41	PAGAMENTOS EXTRA-ORÇAMENTÁRIOS		3.667.094,95	2.936.340,18
<u>INSCRIÇÃO DE RESTOS A PAGAR</u>		<u>3.542,17</u>	<u>4.620,00</u>	<u>PAGAMENTOS DE RESTOS A PAGAR</u>		<u>4.260,00</u>	<u>710,00</u>
RP NÃO PROCESSADOS - INSCRIÇÃO NO EXERCÍCIO		0,00	360,00	RP PROCESSADOS PAGOS		4.260,00	710,00
RP PROCESSADOS - INSCRIÇÃO NO EXERCÍCIO		3.542,17	4.260,00	<u>DEPÓSITOS RESTITUIVEIS E VALORES VINCULADOS</u>		<u>3.656.614,70</u>	<u>2.935.630,14</u>
<u>DEPÓSITOS RESTITUIVEIS E VALORES VINCULADOS</u>		<u>3.657.002,70</u>	<u>2.935.630,41</u>	CONTRIBUIÇÃO AO RGPS		4.295,50	4.685,95
CONTRIBUIÇÃO AO RGPS		4.686,00	4.685,95	IMPOSTO SOBRE A RENDA RETIDO NA FONTE - IRRF		1.759.378,58	1.464.164,10
IMPOSTO SOBRE A RENDA RETIDO NA FONTE - IRRF		1.759.378,58	1.464.164,37	ISS		1.283,00	1.305,50
ISS		1.280,50	1.305,50	OUTROS CONSIGNATÁRIOS		10.755,42	2.139,78
OUTROS CONSIGNATÁRIOS		10.755,42	2.139,78	PLANOS DE PREVIDENCIA E ASSISTENCIA MEDICA		52.514,30	50.569,30
PLANOS DE PREVIDENCIA E ASSISTENCIA MEDICA		52.514,30	50.569,30	RETENCOES - EMPRÉSTIMOS E FINANCIAMENTOS		1.735.519,29	1.339.470,04
RETENCOES - EMPRÉSTIMOS E FINANCIAMENTOS		1.735.519,29	1.339.470,04	RETENCOES - ENTIDADES REPRESENTATIVAS DE CLASSES		92.868,61	73.295,47
RETENCOES - ENTIDADES REPRESENTATIVAS DE CLASSES		92.868,61	73.295,47	<u>OUTROS PAGAMENTOS EXTRAORÇAMENTÁRIOS</u>		<u>6.220,25</u>	<u>0,04</u>
<u>OUTROS RECEBIMENTOS EXTRAORÇAMENTÁRIOS</u>		<u>224,53</u>	<u>0,00</u>	<u>VALORES EM TRÂNSITO REALIZÁVEIS A CURTO PRAZO</u>		<u>6.220,25</u>	<u>0,04</u>
VALORES EM TRÂNSITO REALIZÁVEIS A CURTO PRAZO		224,53	0,00	SALDOS P/O EXERC. SEGUINTE		28.255.711,56	28.059.357,46
SALDOS DO EXERC. ANTERIOR		28.059.357,46	23.428.835,46	<u>CAIXA E EQUIVALENTES DE CAIXA</u>		<u>960.947,91</u>	<u>1.036.340,70</u>
<u>CAIXA E EQUIVALENTES DE CAIXA</u>		<u>1.036.340,70</u>	<u>23.428.835,46</u>	CONTA ÚNICA RPPS		960.947,91	1.036.340,70
CONTA ÚNICA RPPS		1.036.340,70	0,00	BANCOS CONTA MOVIMENTO - DEMAIS CONTAS		0,00	0,00
BANCOS CONTA MOVIMENTO - DEMAIS CONTAS		0,00	23.428.835,46	<u>INVESTIMENTOS E APLICAÇÕES TEMPORÁRIAS A CURTO PRAZO</u>		<u>27.294.763,65</u>	<u>27.023.016,76</u>
<u>INVESTIMENTOS E APLICAÇÕES TEMPORÁRIAS A CURTO PRAZO</u>		<u>27.023.016,76</u>	<u>0,00</u>	APLICAÇÕES EM SEGMENTO DE RENDA FIXA - RPPS - FUNDO EM CAPITALIZAÇÃO		27.137.214,37	26.877.917,49
APLICAÇÕES EM SEGMENTO DE RENDA FIXA - RPPS - FUNDO EM CAPITALIZAÇÃO		26.877.917,49	0,00	APLICAÇÕES COM A TAXA DE ADMINISTRAÇÃO DO RPPS		157.549,28	145.099,27
APLICAÇÕES COM A TAXA DE ADMINISTRAÇÃO DO RPPS		145.099,27	0,00	TOTAL		48.979.103,48	45.892.521,47
TOTAL		48.979.103,48	45.892.521,47				

DEMONSTR. VARIAÇÕES PATRIMONIAIS

VARIAÇÕES PATRIMONIAIS QUANTITATIVAS							
VARIAÇÕES PATRIMONIAIS AUMENTATIVAS				VARIAÇÕES PATRIMONIAIS DIMINUTIVAS			
ESPECIFICAÇÃO	Nota	Exercício Atual	Exercício Anterior	ESPECIFICAÇÃO	Nota	Exercício Atual	Exercício Anterior
CONTRIBUIÇÕES		13.412.766,39	13.026.242,76	PESSOAL E ENCARGOS		710,00	0,00
CONTRIBUIÇÕES SOCIAIS		13.412.766,39	13.026.242,76	ENCARGOS PATRONAIS		710,00	0,00
VARIAÇÕES PATRIMONIAIS AUMENTATIVAS FINANCEIRAS		2.539.156,50	3.081.090,84	BENEFÍCIOS PREVIDENCIÁRIOS E ASSISTENCIAIS		16.564.618,13	14.085.686,15
JUROS E ENCARGOS DE MORA		158,47	0,00	APOSENTADORIAS E REFORMAS		15.386.533,00	13.195.562,42
REMUNERAÇÃO DE DEPÓSITOS BANCÁRIOS E APLICAÇÕES FINANCEIRAS		2.531.497,69	3.081.090,84	PENSÕES		1.178.085,13	890.123,73
OUTRAS VARIAÇÕES PATRIMONIAIS AUMENTATIVAS - FINANCEIRAS		7.500,34	0,00	USO DE BENS, SERVIÇOS E CONSUMO DE CAPITAL FINO SERVIÇOS		482.957,68	802.210,37
VALORIZAÇÃO E GANHOS COM ATIVOS E DESINCORPORAÇÃO DE PASSIVOS		0,00	3.948,36	VARIAÇÕES PATRIMONIAIS DIMINUTIVAS FINANCEIRAS		0,00	47,31
DESINCORPORAÇÃO DE PASSIVOS		0,00	3.948,36	JUROS E ENCARGOS DE MORA		0,00	47,31
OUTRAS VARIAÇÕES PATRIMONIAIS AUMENTATIVAS		1.314.319,84	3.416.102,00	TRIBUTÁRIAS		8.011,16	8.520,00
DIVERSAS VARIAÇÕES PATRIMONIAIS AUMENTATIVAS		1.314.319,84	3.416.102,00	CONTRIBUIÇÕES		8.011,16	8.520,00
TOTAL DAS VARIAÇÕES AUMENTATIVAS		17.266.242,73	19.527.383,96	OUTRAS VARIAÇÕES PATRIMONIAIS DIMINUTIVAS		331.787.224,36	150.909.631,09
RESULTADO PATRIMONIAL (DÉFICIT)		331.577.278,60	146.278.710,96	VPD DE CONSTITUIÇÃO DE PROVISÕES		331.787.224,36	150.909.631,09
TOTAL		348.843.521,33	165.806.094,92	TOTAL DAS VARIAÇÕES DIMINUTIVAS		348.843.521,33	165.806.094,92
				TOTAL		348.843.521,33	165.806.094,92

HIPERLINKS

(TECLAR “CTRL” + CLICAR EM CIMA)

- **Relatório Atuarial 2024**
- **Publicação da Política de Investimento**
- **ATAs**
- **Lei nº 1131/2011: Cria o RPPS do município de Pedro II , do Estado do Piauí, de conformidade com a Legislação Federal e adota outras providências.**

Obrigado!

