



PM DE PEDRO II
SETOR DE ARRECAÇÃO E TRIBUTOS
NOTA FISCAL DE SERVIÇOS ELETRÔNICA - NFS-e



Número da NFS-e
699

Código de Verificação de
XUVBTE5L

Data e Hora de Emissão da NFS-e
09/03/2026 às 12:53:01

Chave de Acesso
380053LJE76NNFDTRS5JFEPYP93836P

Para certificação da autenticidade acesse
<http://nfse.adtrcloud.com.br:8108/issweb>,
menu consultas e informe os dados desta
NFS-e.

Informações Fiscais

| | | | |
|-------------------------------|--------------------|---|-------------------------------|
| Exigibilidade do ISS Exigível | Número do Processo | Município de Incidência do ISS | Local da Prestação |
| 2 - Não | | PEDRO II-PI | PEDRO II - PI |
| Número do RPS | Série do RPS | Tipo do RPS | Data do RPS |
| | | | 09/03/2026 |
| Optante Simples Nacional | Incentivo Fiscal | Regime Especial Tributação | Tipo ISS |
| 2 - Não | 1 - Sim | Microempresário e Empresa de Pequeno Porte | 03 - Sobre Faturamento |

PRESTADOR DE SERVIÇOS

| | | | | | |
|------------------|--------------------------------|--------------|-------------|----------------------|--------------------------------------|
| | CPF/CNPJ | RG/Inscrição | Inscrição | Cadastro | Nome/Razão Social |
| | 06.224.118/0001-80 | | 1116 | 000005470 | CONSTRUTORA PADRAO LTDA - EPP |
| | Logradouro | Complemento | | Bairro | |
| | RUA NENEM GALVAO, 01042 | | | VILA OPERARIA | |
| CEP | Cidade | Telefone | | E-mail | |
| 64255-000 | PEDRO II-PI | | | | |

TOMADOR DE SERVIÇOS

| | | | |
|---|-----------------------|---------------------------------|---|
| CPF/CNPJ/Documento | RG/Inscrição Estadual | Inscrição Municipal | Nome/Razão Social |
| 06.553.929/0001-24 | | | PREFEITURA MUNICIPAL DE PEDRO II |
| Logradouro | Complemento | | Bairro |
| PRACA DOMINGOS MOURAO FILHO, 345 | | | CENTRO |
| CEP/Cod.Postal | Cidade/Pais | Cod. IBGE | Telefone |
| 64255-000 | PEDRO II - PI | 2207900 | 86 32711403 |
| | | E-mail | |
| | | prefeiturap2@hotmail.com | |

Discriminação dos Serviços

| Qtde. | Un. Medida | Descrição | Vir. Unitário | Total |
|-------|------------|--|---------------|----------------|
| 1,00 | UN | REFERENTE AO PAGAMENTO DA 10ª E ÚLTIMA MEDIÇÃO DO CONTRATO 017/2025: SERVIÇOS REMANESCENTES DA CONSTRUÇÃO DA CRECHE PRÓ-INFÂNCIA TIPO B NO BAIRRO BOA ESPERANÇA NA CIDADE DE PEDRO II - PIAUI. PROCESSO ADMINISTRATIVO Nº 6120/2024. CONCORRÊNCIA ELETRÔNICA Nº 006/2024 | 205.322,69 | R\$ 205.322,69 |

Imposto Sobre Serviços de Qualquer Natureza - ISS

| | | | | | | |
|--|-------------------------|-----------------------|-----------------------|---------------------|----------------|-----------------------|
| LC | 070201 | Alíquota | Atividade Município | Código CNAE | Código da Obra | Código ART |
| Execução, por administração, de obras de construção civil, hidráulica ou elétrica e de outras o... | | 5,00% | 0000070200001 | | | |
| Valor Total dos Serviços | Desconto Incondicionado | Deduções Base Cálculo | Base de Cálculo | Total do ISS | ISS Retido | Desconto Condicionado |
| R\$ 205.322,69 | R\$ 0,00 | R\$ 82.129,07 | R\$ 123.193,62 | R\$ 6.159,68 | 1 - Sim | R\$ 0,00 |

Construção Civil**Retenções de Impostos**

| | | | | | |
|-----------------|-----------------|-----------------|---------------------------|-----------------|------------------|
| PIS | COFINS | INSS | IRRF (205.322,69 x 1,20%) | CSLL | Outras Retenções |
| R\$ 0,00 | R\$ 0,00 | R\$ 0,00 | R\$ 2.463,87 | R\$ 0,00 | R\$ 0,00 |

Em cumprimento à Lei Complementar nº 214, de 2025, destacam-se abaixo valores simulados, sem efeito fiscal ou

| | |
|-------------------|---------------------|
| IBS (0.10%) | CBS (0.90%) |
| R\$ 123,19 | R\$ 1.108,74 |

Valor Líquido da NFS-e: **R\$ 196.699,14**

Val. Aprox. Tributos:

Informações Complementares

RECEBI(EMOS) DE **CONSTRUTORA PADRAO LTDA - EPP** O SERVIÇO CONSTANTE DA NFS-e DE NÚMERO **699** E CÓDIGO DE VERIFICAÇÃO **XUVBTE5L**

Data

CPF/RG

Assinatura

DECLARO QUE:

Os materiais foram recebidos

Os serviços foram prestados

Em 09/03/2026

[Assinatura]
Funcionário

10º MEDIÇÃO

| Item | Código | Descrição | Und | Contrato | | Acumulado Anterior | | 10º Medição | | Saldo | |
|------------|-----------|---|-----|----------|--------------------|--------------------|----------|-------------------|--------|-------------|-------------|
| | | | | Quant. | Valor Unit com BDI | Total | Quant. | Total | Quant. | Total | Quant. |
| 1 | | SERVIÇOS PRELIMINARES | | | | 212.305,10 | | 212.305,10 | | 0,00 | 0,00 |
| 1.1 | 74209/001 | PLACA DE OBRA EM CHAPA DE ACO GALVANIZADO | m² | 10 | 528,78 | 5.287,80 | 10,00 | 5.287,80 | | 0,00 | 0,00 |
| 1.2 | C2851 | INSTALAÇÕES PROVISÓRIAS DE ÁGUA | UN | 1 | 1.411,44 | 1.411,44 | 1,00 | 1.411,44 | | 0,00 | 0,00 |
| 1.3 | C2849 | INSTALAÇÕES PROVISÓRIAS DE ESGOTO | UN | 1 | 265,77 | 265,77 | 1,00 | 265,77 | | 0,00 | 0,00 |
| 1.4 | 41598 | ENTRADA PROVISORIA DE ENERGIA ELETRICA AEREA TRIFASICA 40A EM POSTE MADEIRA | UN | 1 | 2.453,57 | 2.453,57 | 1,00 | 2.453,57 | | 0,00 | 0,00 |
| 1.5 | 73822/002 | LIMPEZA MECANIZADA DE TERRENO COM REMOCAO DE CAMADA VEGETAL, UTILIZANDO MOTONIVELADORA | m² | 2800 | 0,89 | 2.492,00 | 2.800,00 | 2.492,00 | | 0,00 | 0,00 |
| 1.6 | 98459 | TAPUME COM TELHA METÁLICA. AF_03/2024 | m² | 440 | 89,69 | 39.463,60 | 440,00 | 39.463,60 | | 0,00 | 0,00 |
| 1.7 | 97622 | DEMOLIÇÃO DE ALVENARIA DE BLOCO FURADO, DE FORMA MANUAL, SEM REAPROVEITAMENTO. AF_09/2023 | m³ | 22,5 | 57,91 | 1.302,98 | 22,50 | 1.302,98 | | 0,00 | 0,00 |
| 1.8 | 97647 | REMOÇÃO DE TELHAS DE FIBROCIMENTO METÁLICA E CERÂMICA, DE FORMA MANUAL, SEM REAPROVEITAMENTO. AF_09/2023 | m² | 1233,17 | 3,61 | 4.451,74 | 1.233,17 | 4.451,74 | | 0,00 | 0,00 |
| 1.9 | 74210/001 | BARRACAO PARA DEPOSITO EM TABUAS DE MADEIRA, COBERTURA EM FIBROCIMENTO 4 MM, INCLUSO PISO ARGAMASSA TRAÇO 1:6 (CIMENTO E AREIA) | m² | 40 | 572,91 | 22.916,40 | 40,00 | 22.916,40 | | 0,00 | 0,00 |
| 1.10 | 73805/001 | BARRACAO DE OBRA PARA ALOJAMENTO/ESCRITORIO, PISO EM PINHO 3A, PAREDES EM COMPENSADO 10MM, COBERTURA EM TELHA FIBROCIMENTO 6MM, INCLUSO INSTALACOES ELETRICAS E ESQUADRIAS. REAPROVEITADO 5 VEZES | m² | 12 | 534,10 | 6.409,20 | 12,00 | 6.409,20 | | 0,00 | 0,00 |
| 1.11 | 17 | Demolição de reboco | m² | 1800 | 10,95 | 19.710,00 | 1.800,00 | 19.710,00 | | 0,00 | 0,00 |
| 1.12 | 30 | Demolição de madeiramento em coberturas com telhas cerâmicas | m² | 1233,17 | 32,02 | 39.486,10 | 1.233,17 | 39.486,10 | | 0,00 | 0,00 |
| 1.13 | 2374 | Muro em alvenaria bloco cerâmico, e= 0,09m, c/ alv de pedra 0,35 x 0,60m, colunas (9x20cm) e cintamento (9x15cm) superior e inferior concreto armado fck = 15,0 Mpa cada 3,00m, chapisco e reboco | m² | 275 | 242,38 | 66.654,50 | 275,00 | 66.654,50 | | 0,00 | 0,00 |
| 2 | | MOVIMENTO DE TERRAS PARA FUNDAÇÕES | | | | 10.946,53 | | 10.946,53 | | 0,00 | 0,00 |
| 2.1 | | MURETA | | | | 9.595,17 | | 9.595,17 | | 0,00 | 0,00 |
| 2.1.1 | 73965/009 | ESCAVACAO MANUAL DE VALA EM LODO, DE 1,5 ATE 3M, EXCLUINDO ESGOTAMENTO/ESCORAMENTO. | m³ | 36,34 | 219,10 | 7.962,09 | 36,34 | 7.962,09 | | 0,00 | 0,00 |
| 2.1.2 | 72961 | REGULARIZACAO E COMPACTACAO DE SUBLEITO ATE 20 CM DE ESPESSURA | m² | 44 | 2,26 | 99,44 | 44,00 | 99,44 | | 0,00 | 0,00 |
| 2.1.3 | 96995 | REATERRO MANUAL APILOADO COM SOQUETE. AF_10/2017 | m³ | 29,19 | 52,54 | 1.533,64 | 29,19 | 1.533,64 | | 0,00 | 0,00 |
| 2.2 | | CASTELO DÁGUA | | | | 1.351,36 | | 1.351,36 | | 0,00 | 0,00 |
| 2.2.1 | 73965/009 | ESCAVACAO MANUAL DE VALA EM LODO, DE 1,5 ATE 3M, EXCLUINDO ESGOTAMENTO/ESCORAMENTO. | m³ | 5,78 | 219,10 | 1.266,39 | 5,78 | 1.266,39 | | 0,00 | 0,00 |
| 2.2.2 | 72961 | REGULARIZACAO E COMPACTACAO DE SUBLEITO ATE 20 CM DE ESPESSURA | m² | 12,96 | 2,26 | 29,28 | 12,96 | 29,28 | | 0,00 | 0,00 |
| 2.2.3 | 96995 | REATERRO MANUAL APILOADO COM SOQUETE. AF_10/2017 | m³ | 1,06 | 52,54 | 55,69 | 1,06 | 55,69 | | 0,00 | 0,00 |
| 3 | | FUNDAÇÕES | | | | 17.643,89 | | 17.643,89 | | 0,00 | 0,00 |
| 3.1 | | MURETA - FUNDAÇÕES (ESTACAS, BLOCOS E VIGA BALDRAME) | | | | 0,00 | | 0,00 | | 0,00 | 0,00 |
| 3.2 | | FUNDAÇÃO DO CASTELO DÁGUA | | | | 17.643,89 | | 17.643,89 | | 0,00 | 0,00 |

10º MEDIÇÃO

| Item | Código | Descrição | Und | Contrato | | | Acumulado Anterior | | 10º Medição | | Saldo | |
|------------|-----------|--|-----|----------|--------------------|-------------------|--------------------|-------------------|-------------|------------------|--------|-------------|
| | | | | Quant. | Valor Unit com BDI | Total | Quant. | Total | Quant. | Total | Quant. | Total |
| 3.2.1 | 98230 | ESTACA BROCA DE CONCRETO, DIÂMETRO DE 30 CM, PROFUNDIDADE DE ATÉ 3 M, ESCAVAÇÃO MANUAL COM TRADO CONCHA, NÃO ARMADA. AF_03/2018 | M | 77 | 146,69 | 11.295,13 | 77,00 | 11.295,13 | | 0,00 | 0,00 | 0,00 |
| 3.2.2 | 96617 | LASTRO DE CONCRETO MAGRO, APLICADO EM BLOCOS DE COROAMENTO OU SAPATAS, ESPESSURA DE 3 CM. AF_01/2024 | m² | 10,87 | 23,97 | 260,55 | 10,87 | 260,55 | | 0,00 | 0,00 | 0,00 |
| 3.2.3 | 96534 | FABRICAÇÃO, MONTAGEM E DESMONTAGEM DE FÔRMA PARA BLOCO DE COROAMENTO, EM MADEIRA SERRADA, E=25 MM, 4 UTILIZAÇÕES. AF_01/2024 | m² | 29,01 | 82,60 | 2.396,22 | 29,01 | 2.396,22 | | 0,00 | 0,00 | 0,00 |
| 3.2.4 | 92921 | ARMAÇÃO DE ESTRUTURAS DIVERSAS DE CONCRETO ARMADO, EXCETO VIGAS, PILARES, LAJES E FUNDAÇÕES, UTILIZANDO AÇO CA-50 DE 12,5 MM - MONTAGEM. AF_06/2022 | KG | 50,27 | 11,04 | 554,98 | 50,27 | 554,98 | | 0,00 | 0,00 | 0,00 |
| 3.2.5 | 96543 | ARMAÇÃO DE BLOCO UTILIZANDO AÇO CA-60 DE 5 MM - MONTAGEM. AF_01/2024 | KG | 53,27 | 21,01 | 1.119,20 | 53,27 | 1.119,20 | | 0,00 | 0,00 | 0,00 |
| 3.2.6 | 94965 | CONCRETO FCK = 25MPA, TRAÇO 1:2,3:2,7 (EM MASSA SECA DE CIMENTO/ AREIA MÉDIA/ BRITA 1) - PREPARO MECÂNICO COM BETONEIRA 400 L. AF_05/2021 | m³ | 3,01 | 670,37 | 2.017,81 | 3,01 | 2.017,81 | | 0,00 | 0,00 | 0,00 |
| 4 | | SUPERESTRUTURA | | | | 47.196,00 | | 47.196,00 | | 0,00 | | 0,00 |
| 4.1 | | CONCRETO ARMADO PARA VERGAS | | | | 9.077,99 | | 9.077,99 | | 0,00 | | 0,00 |
| 4.1.1 | 83901 | VERGAS 10X10 CM, PREMOLDADAS C/ CONCRETO FCK=15 MPA (PREPARO MECANICO), AÇO CA-50 COM FORMAS TABUA DE PINHO 3A | M | 307 | 29,57 | 9.077,99 | 307,00 | 9.077,99 | | 0,00 | 0,00 | 0,00 |
| 4.2 | | MURETA - ESTRUTURA (PILARES E VIGAS RESPALDO) | | | | 38.118,01 | | 38.118,01 | | 0,00 | | 0,00 |
| 4.2.1 | 92433 | MONTAGEM E DESMONTAGEM DE FÔRMA DE PILARES RETANGULARES E ESTRUTURAS SIMILARES, PÉ-DIREITO DUPLO, EM CHAPA DE MADEIRA COMPENSADA PLASTIFICADA, 10 UTILIZAÇÕES. AF_09/2020 | m² | 234,83 | 75,21 | 17.661,56 | 234,83 | 17.661,56 | | 0,00 | 0,00 | 0,00 |
| 4.2.2 | 92763 | ARMAÇÃO DE PILAR OU VIGA DE ESTRUTURA CONVENCIONAL DE CONCRETO ARMADO UTILIZANDO AÇO CA-50 DE 12,5 MM - MONTAGEM. AF_06/2022 | KG | 678 | 10,40 | 7.051,20 | 678,00 | 7.051,20 | | 0,00 | 0,00 | 0,00 |
| 4.2.3 | 92915 | ARMAÇÃO DE ESTRUTURAS DIVERSAS DE CONCRETO ARMADO, EXCETO VIGAS, PILARES, LAJES E FUNDAÇÕES, UTILIZANDO AÇO CA-60 DE 5,0 MM - MONTAGEM. AF_06/2022 | KG | 306,09 | 17,93 | 5.488,19 | 306,09 | 5.488,19 | | 0,00 | 0,00 | 0,00 |
| 4.2.4 | 94965 | CONCRETO FCK = 25MPA, TRAÇO 1:2,3:2,7 (EM MASSA SECA DE CIMENTO/ AREIA MÉDIA/ BRITA 1) - PREPARO MECÂNICO COM BETONEIRA 400 L. AF_05/2021 | m³ | 11,81 | 670,37 | 7.917,06 | 11,81 | 7.917,06 | | 0,00 | 0,00 | 0,00 |
| 5 | | SISTEMA DE VEDAÇÃO VERTICAL INTERNO E EXTERNO (PAREDES) | | | | 145.872,41 | | 115.275,43 | | 30.596,98 | | 0,00 |
| 5.1 | | ELEMENTOS VAZADOS | | | | 15.926,92 | | 15.926,92 | | 0,00 | | 0,00 |
| 5.1.1 | 74196/001 | COBOGO DE CONCRETO (ELEMENTO VAZADO), 5X50X50CM, ASSENTADO COM ARGAMASSA DE CIMENTO E AREIA COM AÇO CA-25 | m² | 46,31 | 152,19 | 7.047,91 | 46,31 | 7.047,91 | | 0,00 | 0,00 | 0,00 |
| 5.1.2 | 101161 | ALVENARIA DE VEDAÇÃO COM ELEMENTO VAZADO DE CONCRETO (COBOGÓ) DE 7X50X50CM E ARGAMASSA DE ASSENTAMENTO COM PREPARO EM BETONEIRA. AF_05/2020 | m² | 46,31 | 191,73 | 8.879,01 | 46,31 | 8.879,01 | | 0,00 | 0,00 | 0,00 |
| 5.2 | | ALVENARIA DE VEDAÇÃO | | | | 91.523,19 | | 60.926,21 | | 30.596,98 | | 0,00 |
| 5.2.1 | 87504 | ALVENARIA DE VEDAÇÃO DE BLOCOS CERÂMICOS FURADOS NA HORIZONTAL DE 9X19X19CM (ESPESSURA 9CM) DE PAREDES COM ÁREA LÍQUIDA MAIOR OU IGUAL A 6M² SEM VÃOS E ARGAMASSA DE ASSENTAMENTO COM PREPARO MANUAL. AF_06/2014 | m² | 300 | 93,36 | 28.008,00 | 300,00 | 28.008,00 | | 0,00 | 0,00 | 0,00 |

10º MEDIÇÃO

| Item | Código | Descrição | Und | Contrato | | Acumulado Anterior | | 10º Medição | | Saldo | | |
|------------|-----------|--|-----|----------|--------------------|--------------------|--------|-------------------|--------|------------------|--------|-----------------|
| | | | | Quant. | Valor Unit com BDI | Total | Quant. | Total | Quant. | Total | Quant. | Total |
| 5.2.2 | 89168 | (COMPOSIÇÃO REPRESENTATIVA) DO SERVIÇO DE ALVENARIA DE VEDAÇÃO DE BLOCOS VAZADOS DE CERÂMICA DE 9X19X19CM (ESPESSURA 9CM), PARA EDIFICAÇÃO HABITACIONAL UNIFAMILIAR (CASA) E EDIFICAÇÃO PÚBLICA PADRÃO. AF_11/2014 | m² | 14,67 | 104,14 | 1.527,73 | 14,67 | 1.527,73 | | 0,00 | 0,00 | 0,00 |
| 5.2.3 | 73909/001 | DIVISORIA EM MADEIRA COMPENSADA RESINADA ESPESSURA 6MM, ESTRUTURADA EM MADEIRA DE LEI 3"X3" | m² | 37,26 | 317,60 | 11.833,77 | 0,00 | 0,00 | 37,26 | 11.833,77 | 0,00 | 0,00 |
| 5.2.4 | 93202 | FIXAÇÃO (ENCUNHAMENTO) DE ALVENARIA DE VEDAÇÃO COM TIJOLO MACIÇO. AF_03/2024 | M | 504 | 29,22 | 14.726,88 | 504,00 | 14.726,88 | | 0,00 | 0,00 | 0,00 |
| 5.2.5 | 191 | Divisória em granito cinza andorinha polido, e=2cm, inclusive montagem com ferragens - Rev 02 | m² | 42,52 | 833,18 | 35.426,81 | 20,00 | 16.663,60 | 22,52 | 18.763,21 | 0,00 | 0,00 |
| 5.3 | | MURETA | | | | 38.422,30 | | 38.422,30 | | 0,00 | | 0,00 |
| 5.3.1 | 87504 | ALVENARIA DE VEDAÇÃO DE BLOCOS CERÂMICOS FURADOS NA HORIZONTAL DE 9X19X19CM (ESPESSURA 9CM) DE PAREDES COM ÁREA LÍQUIDA MAIOR OU IGUAL A 6M² SEM VÃOS E ARGAMASSA DE ASSENTAMENTO COM PREPARO MANUAL. AF_06/2014 | m² | 411,55 | 93,36 | 38.422,30 | 411,55 | 38.422,30 | | 0,00 | 0,00 | 0,00 |
| 6 | | ESQUADRIAS | | | | 280.633,83 | | 251.052,64 | | 22.943,96 | | 6.637,23 |
| 6.1 | | PORTAS DE MADEIRA | | | | 60.846,40 | | 60.846,40 | | 0,00 | | 0,00 |
| 6.1.1 | 90845 | KIT DE PORTA DE MADEIRA PARA PINTURA, SEMI-OCA (PESADA OU SUPERPESADA), PADRÃO MÉDIO, 80X210CM, ESPESSURA DE 3,5CM, ITENS INCLUSOS: DOBRADIÇAS, MONTAGEM E INSTALAÇÃO DO BATENTE, FECHADURA COM EXECUÇÃO DO FURO - FORNECIMENTO E INSTALAÇÃO. AF_12/2019 | UN | 10 | 1.329,72 | 13.297,20 | 10,00 | 13.297,20 | | 0,00 | 0,00 | 0,00 |
| 6.1.2 | 90845 | KIT DE PORTA DE MADEIRA PARA PINTURA, SEMI-OCA (PESADA OU SUPERPESADA), PADRÃO MÉDIO, 80X210CM, ESPESSURA DE 3,5CM, ITENS INCLUSOS: DOBRADIÇAS, MONTAGEM E INSTALAÇÃO DO BATENTE, FECHADURA COM EXECUÇÃO DO FURO - FORNECIMENTO E INSTALAÇÃO. AF_12/2019 | UN | 17 | 1.329,72 | 22.605,24 | 17,00 | 22.605,24 | | 0,00 | 0,00 | 0,00 |
| 6.1.3 | 90790 | KIT DE PORTA-PRONTA DE MADEIRA EM ACABAMENTO MELAMÍNICO BRANCO, FOLHA LEVE OU MÉDIA, 80X210CM, EXCLUSIVE FECHADURA, FIXAÇÃO COM PREENCHIMENTO PARCIAL DE ESPUMA EXPANSIVA - FORNECIMENTO E INSTALAÇÃO. AF_12/2019 | UN | 4 | 939,65 | 3.758,60 | 4,00 | 3.758,60 | | 0,00 | 0,00 | 0,00 |
| 6.1.4 | 91298 | PORTA DE MADEIRA TIPO VENEZIANA, 80X210CM, ESPESSURA DE 3CM, INCLUSO DOBRADIÇAS - FORNECIMENTO E INSTALAÇÃO. AF_12/2019 | UN | 2 | 1.160,35 | 2.320,70 | 2,00 | 2.320,70 | | 0,00 | 0,00 | 0,00 |
| 6.1.5 | 90792 | PORTA-PRONTA DE MADEIRA, FOLHA PESADA OU SUPERPESADA, 80X210CM, FIXAÇÃO COM PREENCHIMENTO TOTAL DE ESPUMA EXPANSIVA - FORNECIMENTO E INSTALAÇÃO. AF_08/2015 | UN | 3 | 1.135,18 | 3.405,54 | 3,00 | 3.405,54 | | 0,00 | 0,00 | 0,00 |
| 6.1.6 | 90788 | KIT DE PORTA-PRONTA DE MADEIRA EM ACABAMENTO MELAMÍNICO BRANCO, FOLHA LEVE OU MÉDIA, 60X210CM, EXCLUSIVE FECHADURA, FIXAÇÃO COM PREENCHIMENTO PARCIAL DE ESPUMA EXPANSIVA - FORNECIMENTO E INSTALAÇÃO. AF_12/2019 | UN | 9 | 909,36 | 8.184,24 | 9,00 | 8.184,24 | | 0,00 | 0,00 | 0,00 |
| 6.1.7 | 90788 | KIT DE PORTA-PRONTA DE MADEIRA EM ACABAMENTO MELAMÍNICO BRANCO, FOLHA LEVE OU MÉDIA, 60X210CM, EXCLUSIVE FECHADURA, FIXAÇÃO COM PREENCHIMENTO PARCIAL DE ESPUMA EXPANSIVA - FORNECIMENTO E INSTALAÇÃO. AF_12/2019 | UN | 6 | 909,36 | 5.456,16 | 6,00 | 5.456,16 | | 0,00 | 0,00 | 0,00 |

10º MEDIÇÃO

| Item | Código | Descrição | Und | Contrato | | Acumulado Anterior | | 10º Medição | | Saldo | | |
|------------|--------|---|-----|----------|--------------------|--------------------|--------|-------------------|--------|-------------|--------|-------------|
| | | | | Quant. | Valor Unit com BDI | Total | Quant. | Total | Quant. | Total | Quant. | Total |
| 6.1.8 | 90788 | KIT DE PORTA-PRONTA DE MADEIRA EM ACABAMENTO MELAMÍNICO BRANCO, FOLHA LEVE OU MÉDIA, 60X210CM, EXCLUSIVE FECHADURA, FIXAÇÃO COM PREENCHIMENTO PARCIAL DE ESPUMA EXPANSIVA - FORNECIMENTO E INSTALAÇÃO. AF_12/2019 | UN | 2 | 909,36 | 1.818,72 | 2,00 | 1.818,72 | | 0,00 | 0,00 | 0,00 |
| 6.2 | | FERRAGENS E ACESSÓRIOS | | | | 5.768,82 | | 5.768,82 | | 0,00 | | 0,00 |
| 6.2.1 | 90830 | FECHADURA DE EMBUTIR COM CILINDRO, EXTERNA, COMPLETA, ACABAMENTO PADRÃO MÉDIO, INCLUSO EXECUÇÃO DE FURO - FORNECIMENTO E INSTALAÇÃO. AF_12/2019 | UN | 30 | 163,68 | 4.910,40 | 30,00 | 4.910,40 | | 0,00 | 0,00 | 0,00 |
| 6.2.2 | 90831 | FECHADURA DE EMBUTIR PARA PORTA DE BANHEIRO, COMPLETA, ACABAMENTO PADRÃO MÉDIO, INCLUSO EXECUÇÃO DE FURO - FORNECIMENTO E INSTALAÇÃO. AF_12/2019 | UN | 6 | 143,07 | 858,42 | 6,00 | 858,42 | | 0,00 | 0,00 | 0,00 |
| 6.3 | | PORTAS EM ALUMÍNIO | | | | 3.442,36 | | 3.442,36 | | 0,00 | | 0,00 |
| 6.3.1 | 91338 | PORTA DE ALUMÍNIO DE ABRIR COM LAMBRI, COM GUARNIÇÃO, FIXAÇÃO COM PARAFUSOS - FORNECIMENTO E INSTALAÇÃO. AF_12/2019 | m² | 2,52 | 683,01 | 1.721,18 | 2,52 | 1.721,18 | | 0,00 | 0,00 | 0,00 |
| 6.3.2 | 91338 | PORTA DE ALUMÍNIO DE ABRIR COM LAMBRI, COM GUARNIÇÃO, FIXAÇÃO COM PARAFUSOS - FORNECIMENTO E INSTALAÇÃO. AF_12/2019 | m² | 2,52 | 683,01 | 1.721,18 | 2,52 | 1.721,18 | | 0,00 | 0,00 | 0,00 |
| 6.4 | | PORTAS DE VIDRO - PV | | | | 3.770,48 | | 3.770,48 | | 0,00 | | 0,00 |
| 6.4.1 | 102184 | PORTA DE ABRIR COM MOLA HIDRÁULICA, EM VIDRO TEMPERADO, 90X210 CM, ESPESSURA 10 MM, INCLUSIVE ACESSÓRIOS. AF_01/2021 | UN | 2 | 1.885,24 | 3.770,48 | 2,00 | 3.770,48 | | 0,00 | 0,00 | 0,00 |
| 6.5 | | JANELAS DE ALUMÍNIO - JA | | | | 135.009,79 | | 135.009,79 | | 0,00 | | 0,00 |
| 6.5.1 | 94569 | JANELA DE ALUMÍNIO TIPO MAXIM-AR, COM VIDROS, BATENTE E FERRAGENS. EXCLUSIVE ALIZAR, ACABAMENTO E CONTRAMARCO. FORNECIMENTO E INSTALAÇÃO. AF_12/2019 | m² | 3,24 | 1.172,60 | 3.799,22 | 3,24 | 3.799,22 | | 0,00 | 0,00 | 0,00 |
| 6.5.2 | 94569 | JANELA DE ALUMÍNIO TIPO MAXIM-AR, COM VIDROS, BATENTE E FERRAGENS. EXCLUSIVE ALIZAR, ACABAMENTO E CONTRAMARCO. FORNECIMENTO E INSTALAÇÃO. AF_12/2019 | m² | 3,24 | 1.172,60 | 3.799,22 | 3,24 | 3.799,22 | | 0,00 | 0,00 | 0,00 |
| 6.5.3 | 94569 | JANELA DE ALUMÍNIO TIPO MAXIM-AR, COM VIDROS, BATENTE E FERRAGENS. EXCLUSIVE ALIZAR, ACABAMENTO E CONTRAMARCO. FORNECIMENTO E INSTALAÇÃO. AF_12/2019 | m² | 2,88 | 1.172,60 | 3.377,08 | 2,88 | 3.377,08 | | 0,00 | 0,00 | 0,00 |
| 6.5.4 | 94569 | JANELA DE ALUMÍNIO TIPO MAXIM-AR, COM VIDROS, BATENTE E FERRAGENS. EXCLUSIVE ALIZAR, ACABAMENTO E CONTRAMARCO. FORNECIMENTO E INSTALAÇÃO. AF_12/2019 | m² | 16,2 | 1.172,60 | 18.996,12 | 16,20 | 18.996,12 | | 0,00 | 0,00 | 0,00 |
| 6.5.5 | 94569 | JANELA DE ALUMÍNIO TIPO MAXIM-AR, COM VIDROS, BATENTE E FERRAGENS. EXCLUSIVE ALIZAR, ACABAMENTO E CONTRAMARCO. FORNECIMENTO E INSTALAÇÃO. AF_12/2019 | m² | 10,08 | 1.172,60 | 11.819,80 | 10,08 | 11.819,80 | | 0,00 | 0,00 | 0,00 |
| 6.5.6 | 94569 | JANELA DE ALUMÍNIO TIPO MAXIM-AR, COM VIDROS, BATENTE E FERRAGENS. EXCLUSIVE ALIZAR, ACABAMENTO E CONTRAMARCO. FORNECIMENTO E INSTALAÇÃO. AF_12/2019 | m² | 7,2 | 1.172,60 | 8.442,72 | 7,20 | 8.442,72 | | 0,00 | 0,00 | 0,00 |
| 6.5.7 | 94569 | JANELA DE ALUMÍNIO TIPO MAXIM-AR, COM VIDROS, BATENTE E FERRAGENS. EXCLUSIVE ALIZAR, ACABAMENTO E CONTRAMARCO. FORNECIMENTO E INSTALAÇÃO. AF_12/2019 | m² | 6,48 | 1.172,60 | 7.598,44 | 6,48 | 7.598,44 | | 0,00 | 0,00 | 0,00 |
| 6.5.8 | 94569 | JANELA DE ALUMÍNIO TIPO MAXIM-AR, COM VIDROS, BATENTE E FERRAGENS. EXCLUSIVE ALIZAR, ACABAMENTO E CONTRAMARCO. FORNECIMENTO E INSTALAÇÃO. AF_12/2019 | m² | 5,76 | 1.172,60 | 6.754,17 | 5,76 | 6.754,17 | | 0,00 | 0,00 | 0,00 |
| 6.5.9 | 94569 | JANELA DE ALUMÍNIO TIPO MAXIM-AR, COM VIDROS, BATENTE E FERRAGENS. EXCLUSIVE ALIZAR, ACABAMENTO E CONTRAMARCO. FORNECIMENTO E INSTALAÇÃO. AF_12/2019 | m² | 7,2 | 1.172,60 | 8.442,72 | 7,20 | 8.442,72 | | 0,00 | 0,00 | 0,00 |

10º MEDIÇÃO

| Item | Código | Descrição | Und | Contrato | | | Acumulado Anterior | | 10º Medição | | Saldo | |
|------------|-----------|---|-----|----------|--------------------|-------------------|--------------------|-------------------|-------------|------------------|--------|-----------------|
| | | | | Quant. | Valor Unit com BDI | Total | Quant. | Total | Quant. | Total | Quant. | Total |
| 6.5.10 | 94569 | JANELA DE ALUMÍNIO TIPO MAXIM-AR, COM VIDROS, BATENTE E FERRAGENS. EXCLUSIVE ALIZAR, ACABAMENTO E CONTRAMARCO. FORNECIMENTO E INSTALAÇÃO. AF_12/2019 | m² | 15,36 | 1.172,60 | 18.011,13 | 15,36 | 18.011,13 | | 0,00 | 0,00 | 0,00 |
| 6.5.11 | 94569 | JANELA DE ALUMÍNIO TIPO MAXIM-AR, COM VIDROS, BATENTE E FERRAGENS. EXCLUSIVE ALIZAR, ACABAMENTO E CONTRAMARCO. FORNECIMENTO E INSTALAÇÃO. AF_12/2019 | m² | 28,8 | 1.172,60 | 33.770,88 | 28,80 | 33.770,88 | | 0,00 | 0,00 | 0,00 |
| 6.5.12 | 94569 | JANELA DE ALUMÍNIO TIPO MAXIM-AR, COM VIDROS, BATENTE E FERRAGENS. EXCLUSIVE ALIZAR, ACABAMENTO E CONTRAMARCO. FORNECIMENTO E INSTALAÇÃO. AF_12/2019 | m² | 5,76 | 1.172,60 | 6.754,17 | 5,76 | 6.754,17 | | 0,00 | 0,00 | 0,00 |
| 6.5.13 | 94569 | JANELA DE ALUMÍNIO TIPO MAXIM-AR, COM VIDROS, BATENTE E FERRAGENS. EXCLUSIVE ALIZAR, ACABAMENTO E CONTRAMARCO. FORNECIMENTO E INSTALAÇÃO. AF_12/2019 | m² | 1,89 | 1.172,60 | 2.216,21 | 1,89 | 2.216,21 | | 0,00 | 0,00 | 0,00 |
| 6.5.14 | 8970 | Tela de nylon tipo mosquito com moldura em alumínio anodizado natural | m² | 12,24 | 100,32 | 1.227,91 | 12,24 | 1.227,91 | | 0,00 | 0,00 | 0,00 |
| 6.6 | | VIDROS | | | | 42.214,79 | | 42.214,79 | | 0,00 | | 0,00 |
| 6.6.1 | 72118 | VIDRO TEMPERADO INCOLOR, ESPESSURA 6MM, FORNECIMENTO E INSTALACAO, INCLUSIVE MASSA PARA VEDACAO | m² | 100,68 | 272,26 | 27.411,13 | 100,68 | 27.411,13 | | 0,00 | 0,00 | 0,00 |
| 6.6.2 | 84959 | VIDRO LISO COMUM TRANSPARENTE, ESPESSURA 6MM | m² | 11,52 | 323,55 | 3.727,29 | 11,52 | 3.727,29 | | 0,00 | 0,00 | 0,00 |
| 6.6.3 | 85005 | ESPELHO CRISTAL, ESPESSURA 4MM, COM PARAFUSOS DE FIXACAO, SEM MOLDURA | m² | 17,48 | 633,66 | 11.076,37 | 17,48 | 11.076,37 | | 0,00 | 0,00 | 0,00 |
| 6.7 | | FECHAMENTO PÁTIO COBERTO | | | | 6.637,23 | | 0,00 | | 0,00 | | 6.637,23 |
| 6.7.1 | 72120 | VIDRO TEMPERADO INCOLOR, ESPESSURA 10MM, FORNECIMENTO E INSTALACAO, INCLUSIVE MASSA PARA VEDACAO | m² | 15,32 | 433,24 | 6.637,23 | 0,00 | 0,00 | | 0,00 | 15,32 | 6.637,23 |
| 6.8 | | ESQUADRIA - GRADIL METÁLICO | | | | 22.943,96 | | 0,00 | | 22.943,96 | | 0,00 |
| 6.8.1 | 74238/002 | PORTAO EM TELA ARAME GALVANIZADO N.12 MALHA 2" E MOLDURA EM TUBOS DE ACO COM DUAS FOLHAS DE ABRIR, INCLUSO FERRAGENS | m² | 5,13 | 1.036,14 | 5.315,39 | 0,00 | 0,00 | 5,13 | 5.315,39 | 0,00 | 0,00 |
| 6.8.2 | 74238/002 | PORTAO EM TELA ARAME GALVANIZADO N.12 MALHA 2" E MOLDURA EM TUBOS DE ACO COM DUAS FOLHAS DE ABRIR, INCLUSO FERRAGENS | m² | 10,5 | 1.036,14 | 10.879,47 | 0,00 | 0,00 | 10,5 | 10.879,47 | 0,00 | 0,00 |
| 6.8.3 | 74100/001 | PORTAO DE FERRO COM VARA 1/2", COM REQUADRO | m² | 6,45 | 506,31 | 3.265,69 | 0,00 | 0,00 | 6,45 | 3.265,69 | 0,00 | 0,00 |
| 6.8.4 | 74100/001 | PORTAO DE FERRO COM VARA 1/2", COM REQUADRO | m² | 6,88 | 506,31 | 3.483,41 | 0,00 | 0,00 | 6,88 | 3.483,41 | 0,00 | 0,00 |
| 7 | | SISTEMAS DE COBERTURA | | | | 224.261,91 | | 224.261,91 | | 0,00 | | 0,00 |
| 7.1 | 92542 | TRAMA DE MADEIRA COMPOSTA POR RIPAS, CAIBROS E TERÇAS PARA TELHADOS DE MAIS QUE 2 ÁGUAS PARA TELHA CERÂMICA CAPA-CANAL, INCLUSO TRANSPORTE VERTICAL. AF_07/2019 | m² | 905,61 | 76,62 | 69.387,83 | 905,61 | 69.387,83 | | 0,00 | 0,00 | 0,00 |
| 7.2 | 94204 | TELHAMENTO COM TELHA CERÂMICA CAPA-CANAL, TIPO COLONIAL, COM MAIS DE 2 ÁGUAS, INCLUSO TRANSPORTE VERTICAL. AF_07/2019 | m² | 1233,17 | 45,26 | 55.813,27 | 1.233,17 | 55.813,27 | | 0,00 | 0,00 | 0,00 |
| 7.3 | 94444 | TELHAMENTO COM TELHA DE ENCAIXE, TIPO FRANCESA DE VIDRO, COM ATÉ 2 ÁGUAS, INCLUSO TRANSPORTE VERTICAL. AF_07/2019 | m² | 16,94 | 655,28 | 11.100,44 | 16,94 | 11.100,44 | | 0,00 | 0,00 | 0,00 |
| 7.4 | 92580 | TRAMA DE AÇO COMPOSTA POR TERÇAS PARA TELHADOS DE ATÉ 2 ÁGUAS PARA TELHA ONDULADA DE FIBROCIMENTO, METÁLICA, PLÁSTICA OU TERMOACÚSTICA, INCLUSO TRANSPORTE VERTICAL. AF_07/2019 | m² | 274,85 | 47,58 | 13.077,36 | 274,85 | 13.077,36 | | 0,00 | 0,00 | 0,00 |

10º MEDIÇÃO

| Item | Código | Descrição | Und | Contrato | | Acumulado Anterior | | 10º Medição | | Saldo | | |
|------------|-----------|---|-----|----------|--------------------|--------------------|----------|-------------------|--------|---------------|--------|-------------|
| | | | | Quant. | Valor Unit com BDI | Total | Quant. | Total | Quant. | Total | Quant. | Total |
| 7.5 | 94220 | CUMEEIRA E ESPIGÃO PARA TELHA DE CONCRETO EMBOÇADA COM ARGAMASSA TRAÇO 1:2:9 (CIMENTO, CAL E AREIA), PARA TELHADOS COM MAIS DE 2 ÁGUAS, INCLUSO TRANSPORTE VERTICAL. AF_07/2019 | M | 150,41 | 49,24 | 7.406,18 | 150,41 | 7.406,18 | | 0,00 | 0,00 | 0,00 |
| 7.6 | 71623 | CHAPIM DE CONCRETO APARENTE COM ACABAMENTO DESEMPENADO, FORMA DE COMPENSADO PLASTIFICADO (MADEIRIT) DE 14 X 10 CM, FUNDIDO NO LOCAL | M | 243,16 | 47,28 | 11.496,60 | 243,16 | 11.496,60 | | 0,00 | 0,00 | 0,00 |
| 7.7 | 94231 | RUFO EM CHAPA DE AÇO GALVANIZADO NÚMERO 24, CORTE DE 25 CM, INCLUSO TRANSPORTE VERTICAL. AF_07/2019 | M | 126,87 | 54,87 | 6.961,35 | 126,87 | 6.961,35 | | 0,00 | 0,00 | 0,00 |
| 7.8 | 100376 | FABRICAÇÃO E INSTALAÇÃO DE MEIA TESOURA DE MADEIRA NÃO APARELHADA, COM VÃO DE 12 M, PARA TELHA ONDULADA DE FIBROCIMENTO, ALUMÍNIO, PLÁSTICA OU TERMOACÚSTICA, INCLUSO IÇAMENTO. AF_07/2019 | UN | 14 | 2.696,65 | 37.753,10 | 14,00 | 37.753,10 | | 0,00 | 0,00 | 0,00 |
| 7.9 | 102233 | PINTURA IMUNIZANTE PARA MADEIRA, 1 DEMÃO. AF_01/2021 | m² | 905,61 | 12,44 | 11.265,78 | 905,61 | 11.265,78 | | 0,00 | 0,00 | 0,00 |
| 8 | | IMPERMEABILIZAÇÃO | | | | 78.624,67 | | 78.624,67 | | 0,00 | | 0,00 |
| 8.1 | 74106/001 | IMPERMEABILIZACAO DE ESTRUTURAS ENTERRADAS, COM TINTA ASFALTICA, DUAS DEMAOS. | m² | 192,05 | 14,80 | 2.842,34 | 192,05 | 2.842,34 | | 0,00 | 0,00 | 0,00 |
| 8.2 | 74025/001 | IMPERMEABILIZACAO DE SUPERFICIE COM MASTIQUE BETUMINOSO A FRIO, POR METRO. | M | 115,5 | 84,94 | 9.810,57 | 115,50 | 9.810,57 | | 0,00 | 0,00 | 0,00 |
| 8.3 | 98547 | IMPERMEABILIZAÇÃO DE SUPERFÍCIE COM MANTA ASFÁLTICA, DUAS CAMADAS, INCLUSIVE APLICAÇÃO DE PRIMER ASFÁLTICO, E=3MM E E=4MM. AF_09/2023 | m² | 207,76 | 300,81 | 62.496,28 | 207,76 | 62.496,28 | | 0,00 | 0,00 | 0,00 |
| 8.4 | | MURETA | | | | 3.475,48 | | 3.475,48 | | 0,00 | | 0,00 |
| 8.4.1 | 74106/001 | IMPERMEABILIZACAO DE ESTRUTURAS ENTERRADAS, COM TINTA ASFALTICA, DUAS DEMAOS. | m² | 234,83 | 14,80 | 3.475,48 | 234,83 | 3.475,48 | | 0,00 | 0,00 | 0,00 |
| 9 | | REVESTIMENTOS INTERNOS E EXTERNOS | | | | 283.854,42 | | 283.537,07 | | 317,35 | | 0,00 |
| 9.1 | 87878 | CHAPISCO APLICADO EM ALVENARIAS E ESTRUTURAS DE CONCRETO INTERNAS, COM COLHER DE PEDREIRO. ARGAMASSA TRAÇO 1:3 COM PREPARO MANUAL. AF_10/2022 | m² | 1800 | 5,21 | 9.378,00 | 1.800,00 | 9.378,00 | | 0,00 | 0,00 | 0,00 |
| 9.2 | 87536 | EMBOÇO, EM ARGAMASSA TRAÇO 1:2:8, PREPARO MANUAL, APLICADO MANUALMENTE EM PAREDES INTERNAS DE AMBIENTES COM ÁREA MAIOR QUE 10M², E = 17,5MM, COM TALISCAS. AF_03/2024 | m² | 1800 | 37,03 | 66.654,00 | 1.800,00 | 66.654,00 | | 0,00 | 0,00 | 0,00 |
| 9.3 | 87536 | EMBOÇO, EM ARGAMASSA TRAÇO 1:2:8, PREPARO MANUAL, APLICADO MANUALMENTE EM PAREDES INTERNAS DE AMBIENTES COM ÁREA MAIOR QUE 10M², E = 17,5MM, COM TALISCAS. AF_03/2024 | m² | 930,54 | 37,03 | 34.457,89 | 930,54 | 34.457,89 | | 0,00 | 0,00 | 0,00 |
| 9.4 | 87275 | REVESTIMENTO CERÂMICO PARA PAREDES INTERNAS COM PLACAS TIPO ESMALTADA DE DIMENSÕES 33X45 CM APLICADAS A MEIA ALTURA DAS PAREDES. AF_02/2023_PE | m² | 924,2 | 75,56 | 69.832,55 | 920,00 | 69.515,20 | 4,20 | 317,35 | 0,00 | 0,00 |
| 9.5 | 7607 | Revestimento cerâmico para parede, 10 x 10 cm, Tecnogres, linha Brilhante, ref.BR10070 ou similar, aplicado com argamassa industrializada ac-iii, rejuntado, exclusive regularização de base ou emboço - Rev 04 | m² | 586,63 | 101,95 | 59.806,92 | 586,63 | 59.806,92 | | 0,00 | 0,00 | 0,00 |
| 9.6 | 73886/001 | RODAPE EM MADEIRA, ALTURA 7CM, FIXADO EM PECAS DE MADEIRA | M | 296,6 | 30,20 | 8.957,32 | 296,60 | 8.957,32 | | 0,00 | 0,00 | 0,00 |
| 9.7 | | MURETA - ALVENARIA E REVESTIMENTO | | | | 34.767,74 | | 34.767,74 | | 0,00 | | 0,00 |
| 9.7.1 | 87878 | CHAPISCO APLICADO EM ALVENARIAS E ESTRUTURAS DE CONCRETO INTERNAS, COM COLHER DE PEDREIRO. ARGAMASSA TRAÇO 1:3 COM PREPARO MANUAL. AF_10/2022 | m² | 823,1 | 5,21 | 4.288,35 | 823,10 | 4.288,35 | | 0,00 | 0,00 | 0,00 |

10º MEDIÇÃO

| Item | Código | Descrição | Und | Contrato | | Acumulado Anterior | | 10º Medição | | Saldo | | |
|--------------|-----------|--|-----|----------|--------------------|--------------------|----------|-------------------|--------|------------------|--------|-------------|
| | | | | Quant. | Valor Unit com BDI | Total | Quant. | Total | Quant. | Total | Quant. | Total |
| 9.7.2 | 87536 | EMBOÇO, EM ARGAMASSA TRAÇO 1:2:8, PREPARO MANUAL, APLICADO MANUALMENTE EM PAREDES INTERNAS DE AMBIENTES COM ÁREA MAIOR QUE 10M², E = 17,5MM, COM TALISCAS. AF_03/2024 | m² | 823,1 | 37,03 | 30.479,39 | 823,10 | 30.479,39 | | 0,00 | 0,00 | 0,00 |
| 10 | | SISTEMAS DE PISOS INTERNOS E INTERNOS (PAVIMENTAÇÃO) | | | | 355.435,02 | | 311.617,09 | | 43.817,93 | | 0,00 |
| 10.1 | 95241 | LASTRO DE CONCRETO MAGRO, APLICADO EM PISOS, LAJES SOBRE SOLO OU RADIERS, ESPESSURA DE 5 CM. AF_01/2024 | m² | 1057,82 | 45,09 | 47.697,10 | 1.057,82 | 47.697,10 | | 0,00 | 0,00 | 0,00 |
| 10.2 | 84191 | PISO EM GRANILITE, MARMORITE OU GRANITINA ESPESSURA 8 MM, INCLUSO JUNTAS DE DILATAÇÃO PLÁSTICAS | m² | 215,74 | 150,95 | 32.565,95 | 215,74 | 32.565,95 | | 0,00 | 0,00 | 0,00 |
| 10.3 | 94779 | (COMPOSIÇÃO REPRESENTATIVA) DO SERVIÇO DE CONTRAPISO EM ARGAMASSA TRAÇO 1:4 (CIM E AREIA), EM BÊTONEIRA 400 L, ESPESSURA 3 CM ÁREAS SECAS E 3 CM ÁREAS MOLHADAS, PARA EDIFICAÇÃO HABITACIONAL MULTIFAMILIAR (PRÉDIO). AF_11/2014 | m² | 1057,82 | 48,46 | 51.261,95 | 1.057,82 | 51.261,95 | | 0,00 | 0,00 | 0,00 |
| 10.4 | 7767 | Revestimento cerâmico para piso ou parede, 60 x 60 cm, linha Bianco Plus polido(porcelanato), cor bege, Eliane ou similar, aplicado com argamassa industrializada AC-III, rejuntado com epoxi, exclusive regularização de base ou emboço | m² | 181,23 | 163,02 | 29.544,11 | 170,00 | 27.713,40 | 11,23 | 1.830,71 | 0,00 | 0,00 |
| 10.5 | 104605 | REVESTIMENTO CERÂMICO PARA PISO COM PLACAS TIPO ESMALTADA DE DIMENSÕES 45X45 CM APLICADA EM DIAGONAL EM AMBIENTES DE ÁREA MENOR QUE 5 M². AF_02/2023_PE | m² | 589,95 | 102,88 | 60.694,05 | 583,00 | 59.979,04 | 6,95 | 715,01 | 0,00 | 0,00 |
| 10.6 | 98673 | PISO VINÍLICO SEMI-FLEXÍVEL EM PLACAS, PADRÃO LISO, ESPESSURA 3,2 MM, FIXADO COM COLA. AF_06/2018 | m² | 70,9 | 312,81 | 22.178,22 | 70,90 | 22.178,22 | | 0,00 | 0,00 | 0,00 |
| 10.7 | C4623 | PISO PODOTÁTIL INTERNO EM BORRACHA 30x30cm ASSENTAMENTO COM COLA VINIL (FORNECIMENTO E ASSENTAMENTO) | m² | 14,85 | 241,99 | 3.593,55 | 0,00 | 0,00 | 14,85 | 3.593,55 | 0,00 | 0,00 |
| 10.8 | C4623 | PISO PODOTÁTIL INTERNO EM BORRACHA 30x30cm ASSENTAMENTO COM COLA VINIL (FORNECIMENTO E ASSENTAMENTO) | m² | 31,59 | 241,99 | 7.644,46 | 0,00 | 0,00 | 31,59 | 7.644,46 | 0,00 | 0,00 |
| 10.9 | 74111/001 | SOLEIRA / TABELA EM MARMORE BRANCO COMUM, POLIDO, LARGURA 5 CM, ESPESSURA 2 CM, ASSENTADA COM ARGAMASSA COLANTE | M | 41,2 | 50,70 | 2.088,84 | 41,20 | 2.088,84 | | 0,00 | 0,00 | 0,00 |
| 10.10 | | PAVIMENTAÇÃO EXTERNA | | | | 98.166,79 | | 68.132,59 | | 30.034,20 | | 0,00 |
| 10.10.1 | 6514 | FORNECIMENTO E LANÇAMENTO DE BRITA N. 4 | m³ | 9,41 | 286,25 | 2.693,61 | 9,41 | 2.693,61 | | 0,00 | 0,00 | 0,00 |
| 10.10.2 | 98682 | PISO CIMENTADO, TRAÇO 1:3 (CIMENTO E AREIA), ACABAMENTO RÚSTICO, ESPESSURA 3,0 CM, PREPARO MECÂNICO DA ARGAMASSA. AF_09/2020 | m² | 313,77 | 51,58 | 16.184,25 | 313,77 | 16.184,25 | | 0,00 | 0,00 | 0,00 |
| 10.10.3 | 96619 | LASTRO DE CONCRETO MAGRO, APLICADO EM BLOCOS DE COROAMENTO OU SAPATAS, ESPESSURA DE 5 CM. AF_01/2024 | m² | 18,7 | 48,11 | 899,65 | 18,70 | 899,65 | | 0,00 | 0,00 | 0,00 |
| 10.10.4 | 92393 | EXECUÇÃO DE PAVIMENTO EM PISO INTERTRAVADO, COM BLOCO SEXTAVADO DE 25 X 25 CM, ESPESSURA 6 CM. AF_10/2022 | m² | 250,28 | 57,52 | 14.396,10 | 250,28 | 14.396,10 | | 0,00 | 0,00 | 0,00 |
| 10.10.5 | 00013255 | TAMPA CONCRETO P/PV E/OU CX. INSPECAO 60 X 60 X 8CM | UN | 25,2 | 99,17 | 2.499,08 | 25,20 | 2.499,08 | | 0,00 | 0,00 | 0,00 |
| 10.10.6 | 83626 | GRELHA DE FERRO FUNDIDO PARA CANALETA LARG = 15CM, FORNECIMENTO E ASSENTAMENTO | M | 102 | 206,87 | 21.100,74 | 102,00 | 21.100,74 | | 0,00 | 0,00 | 0,00 |
| 10.10.7 | C4623 | PISO PODOTÁTIL INTERNO EM BORRACHA 30x30cm ASSENTAMENTO COM COLA VINIL (FORNECIMENTO E ASSENTAMENTO) | m² | 2,16 | 241,99 | 522,69 | 0,00 | 0,00 | 2,16 | 522,69 | 0,00 | 0,00 |

10º MEDIÇÃO

| Item | Código | Descrição | Und | Contrato | | | Acumulado Anterior | | 10º Medição | | Saldo | |
|-------------|-----------|---|-----|----------|--------------------|-------------------|--------------------|-------------------|-------------|-----------------|--------|-------------|
| | | | | Quant. | Valor Unit com BDI | Total | Quant. | Total | Quant. | Total | Quant. | Total |
| 10.10.8 | C4623 | PISO PODOTÁTIL INTERNO EM BORRACHA 30x30cm ASSENTAMENTO COM COLA VINIL (FORNECIMENTO E ASSENTAMENTO) | m² | 1,98 | 241,99 | 479,14 | 0,00 | 0,00 | 1,98 | 479,14 | 0,00 | 0,00 |
| 10.10.9 | 98695 | SOLEIRA EM MÁRMORE, LARGURA 15 CM, ESPESSURA 2,0 CM. AF_09/2020 | M | 3,6 | 104,74 | 377,06 | 3,60 | 377,06 | | 0,00 | 0,00 | 0,00 |
| 10.10.10 | 94265 | GUIA (MEIO-FIO) CONCRETO, MOLDADA IN LOCO EM TRECHO RETO COM EXTRUSORA, 15 CM BASE X 30 CM ALTURA. AF_01/2024 | M | 40 | 48,39 | 1.935,60 | 40,00 | 1.935,60 | | 0,00 | 0,00 | 0,00 |
| 10.10.11 | 100323 | LASTRO COM MATERIAL GRANULAR (AREIA MÉDIA), APLICADO EM PISOS OU LAJES SOBRE SOLO, ESPESSURA DE *10 CM*. AF_01/2024 | m³ | 48,4 | 166,25 | 8.046,50 | 48,40 | 8.046,50 | | 0,00 | 0,00 | 0,00 |
| 10.10.12 | 103946 | PLANTIO DE GRAMA ESMERALDA OU SÃO CARLOS OU CURITIBANA, EM PLACAS. AF_07/2024 | m² | 874,95 | 19,84 | 17.359,00 | 0,00 | 0,00 | 874,95 | 17.359,00 | 0,00 | 0,00 |
| 10.10.13 | 2394 | Fornecimento e espalhamento de terra vegetal preparada | m³ | 87,5 | 133,41 | 11.673,37 | 0,00 | 0,00 | 87,50 | 11.673,37 | 0,00 | 0,00 |
| 11 | | PINTURA | | | | 122.579,92 | | 122.579,92 | | 0,00 | | 0,00 |
| 11.1 | C1207 | EMASSAMENTO DE PAREDES EXTERNAS 2 DEMÃOS C/MASSA ACRÍLICA | m² | 2337,21 | 19,26 | 45.014,66 | 2.337,21 | 45.014,66 | | 0,00 | 0,00 | 0,00 |
| 11.2 | C1208 | EMASSAMENTO DE PAREDES INTERNAS 2 DEMÃOS C/MASSA DE PVA | m² | 930,54 | 15,33 | 14.265,17 | 930,54 | 14.265,17 | | 0,00 | 0,00 | 0,00 |
| 11.3 | 88489 | PINTURA LÁTEX ACRÍLICA PREMIUM, APLICAÇÃO MANUAL EM PAREDES, DUAS DEMÃOS. AF_04/2023 | m² | 2429,83 | 12,28 | 29.838,31 | 2.429,83 | 29.838,31 | | 0,00 | 0,00 | 0,00 |
| 11.4 | 88487 | APLICAÇÃO MANUAL DE PINTURA COM TINTA LÁTEX PVA EM PAREDES, DUAS DEMÃOS. AF_06/2014 | m² | 930,54 | 14,43 | 13.427,69 | 930,54 | 13.427,69 | | 0,00 | 0,00 | 0,00 |
| 11.5 | 74065/002 | PINTURA ESMALTE ACETINADO PARA MADEIRA, DUAS DEMAOS, SOBRE FUNDO NIVELADOR BRANCO | m² | 178,92 | 36,84 | 6.591,41 | 178,92 | 6.591,41 | | 0,00 | 0,00 | 0,00 |
| 11.6 | 74065/001 | PINTURA ESMALTE FOSCO PARA MADEIRA, DUAS DEMAOS, SOBRE FUNDO NIVELADOR BRANCO | m² | 30,74 | 36,73 | 1.129,08 | 30,74 | 1.129,08 | | 0,00 | 0,00 | 0,00 |
| 11.7 | 74145/001 | PINTURA ESMALTE FOSCO, DUAS DEMAOS, SOBRE SUPERFICIE METALICA, INCLUSO UMA DEMAOS DE FUNDO ANTICORROSIVO. UTILIZACAO DE REVOLVER (AR-COMPRESSADO). | m² | 92,96 | 23,73 | 2.205,94 | 92,96 | 2.205,94 | | 0,00 | 0,00 | 0,00 |
| 11.8 | | MURETA | | | | 10.107,66 | | 10.107,66 | | 0,00 | | 0,00 |
| 11.8.1 | 88489 | PINTURA LÁTEX ACRÍLICA PREMIUM, APLICAÇÃO MANUAL EM PAREDES, DUAS DEMÃOS. AF_04/2023 | m² | 823,1 | 12,28 | 10.107,66 | 823,10 | 10.107,66 | | 0,00 | 0,00 | 0,00 |
| 12 | | INSTALAÇÃO HIDRÁULICA | | | | 126.727,25 | | 124.341,97 | | 2.385,28 | | 0,00 |
| 12.1 | | TUBULAÇÕES E CONEXÕES DE PVC RÍGIDO | | | | 26.520,59 | | 26.301,30 | | 219,29 | | 0,00 |
| 12.1.1 | 89987 | REGISTRO DE GAVETA BRUTO, LATÃO, ROSCÁVEL, 3/4", COM ACABAMENTO E CANOPLA CROMADOS - FORNECIMENTO E INSTALAÇÃO. AF_08/2021 | UN | 1 | 107,04 | 107,04 | 1,00 | 107,04 | | 0,00 | 0,00 | 0,00 |
| 12.1.2 | 94497 | REGISTRO DE GAVETA BRUTO, LATÃO, ROSCÁVEL, 1 1/2" - FORNECIMENTO E INSTALAÇÃO. AF_08/2021 | UN | 2 | 120,12 | 240,24 | 2,00 | 240,24 | | 0,00 | 0,00 | 0,00 |
| 12.1.3 | 94793 | REGISTRO DE GAVETA BRUTO, LATÃO, ROSCÁVEL, 1 1/4", COM ACABAMENTO E CANOPLA CROMADOS - FORNECIMENTO E INSTALAÇÃO. AF_08/2021 | UN | 5 | 179,08 | 895,40 | 5,00 | 895,40 | | 0,00 | 0,00 | 0,00 |
| 12.1.4 | 94498 | REGISTRO DE GAVETA BRUTO, LATÃO, ROSCÁVEL, 2" - FORNECIMENTO E INSTALAÇÃO. AF_08/2021 | UN | 1 | 165,96 | 165,96 | 1,00 | 165,96 | | 0,00 | 0,00 | 0,00 |
| 12.1.5 | 94499 | REGISTRO DE GAVETA BRUTO, LATÃO, ROSCÁVEL, 2 1/2" - FORNECIMENTO E INSTALAÇÃO. AF_08/2021 | UN | 1 | 331,64 | 331,64 | 1,00 | 331,64 | | 0,00 | 0,00 | 0,00 |
| 12.1.6 | 89987 | REGISTRO DE GAVETA BRUTO, LATÃO, ROSCÁVEL, 3/4", COM ACABAMENTO E CANOPLA CROMADOS - FORNECIMENTO E INSTALAÇÃO. AF_08/2021 | UN | 23 | 107,04 | 2.461,92 | 23,00 | 2.461,92 | | 0,00 | 0,00 | 0,00 |

10º MEDIÇÃO

| Item | Código | Descrição | Und | Contrato | | | Acumulado Anterior | | 10º Medição | | Saldo | |
|-------------|-----------|---|-----|----------|--------------------|------------------|--------------------|------------------|-------------|-----------------|--------|-------------|
| | | | | Quant. | Valor Unit com BDI | Total | Quant. | Total | Quant. | Total | Quant. | Total |
| 12.1.7 | 89985 | REGISTRO DE PRESSÃO BRUTO, LATÃO, ROSCÁVEL, 3/4", COM ACABAMENTO E CANOPLA CROMADOS - FORNECIMENTO E INSTALAÇÃO. AF_08/2021 | UN | 14 | 101,57 | 1.421,98 | 14,00 | 1.421,98 | | 0,00 | 0,00 | 0,00 |
| 12.1.8 | 89985 | REGISTRO DE PRESSÃO BRUTO, LATÃO, ROSCÁVEL, 3/4", COM ACABAMENTO E CANOPLA CROMADOS - FORNECIMENTO E INSTALAÇÃO. AF_08/2021 | UN | 8 | 101,57 | 812,56 | 8,00 | 812,56 | | 0,00 | 0,00 | 0,00 |
| 12.1.9 | 89356 | TUBO, PVC, SOLDÁVEL, DE 25MM, INSTALADO EM RAMAL OU SUB-RAMAL DE ÁGUA - FORNECIMENTO E INSTALAÇÃO. AF_06/2022 | M | 222 | 22,82 | 5.066,04 | 222,00 | 5.066,04 | | 0,00 | 0,00 | 0,00 |
| 12.1.10 | 91786 | (COMPOSIÇÃO REPRESENTATIVA) DO SERVIÇO DE INSTALAÇÃO TUBOS DE PVC, SOLDÁVEL, ÁGUA FRIA, DN 32 MM (INSTALADO EM RAMAL, SUB-RAMAL, RAMAL DE DISTRIBUIÇÃO OU PRUMADA), INCLUSIVE CONEXÕES, CORTES E FIXAÇÕES, PARA PRÉDIOS. AF_10/2015 | M | 54 | 29,94 | 1.616,76 | 54,00 | 1.616,76 | | 0,00 | 0,00 | 0,00 |
| 12.1.11 | 91787 | (COMPOSIÇÃO REPRESENTATIVA) DO SERVIÇO DE INSTALAÇÃO DE TUBOS DE PVC, SOLDÁVEL, ÁGUA FRIA, DN 40 MM (INSTALADO EM PRUMADA), INCLUSIVE CONEXÕES, CORTES E FIXAÇÕES, PARA PRÉDIOS. AF_10/2015 | M | 30 | 32,43 | 972,90 | 30,00 | 972,90 | | 0,00 | 0,00 | 0,00 |
| 12.1.12 | 91788 | (COMPOSIÇÃO REPRESENTATIVA) DO SERVIÇO DE INSTALAÇÃO DE TUBOS DE PVC, SOLDÁVEL, ÁGUA FRIA, DN 50 MM (INSTALADO EM PRUMADA), INCLUSIVE CONEXÕES, CORTES E FIXAÇÕES, PARA PRÉDIOS. AF_10/2015 | M | 66 | 48,89 | 3.226,74 | 66,00 | 3.226,74 | | 0,00 | 0,00 | 0,00 |
| 12.1.13 | 94652 | TUBO, PVC, SOLDÁVEL, DE 60MM, INSTALADO EM RESERVAÇÃO PREDIAL DE ÁGUA - FORNECIMENTO E INSTALAÇÃO. AF_04/2024 | M | 36 | 32,09 | 1.155,24 | 36,00 | 1.155,24 | | 0,00 | 0,00 | 0,00 |
| 12.1.14 | 94653 | TUBO, PVC, SOLDÁVEL, DE 75MM, INSTALADO EM RESERVAÇÃO PREDIAL DE ÁGUA - FORNECIMENTO E INSTALAÇÃO. AF_04/2024 | M | 54 | 51,81 | 2.797,74 | 54,00 | 2.797,74 | | 0,00 | 0,00 | 0,00 |
| 12.1.15 | 94797 | TORNEIRA DE BOIA PARA CAIXA D'ÁGUA, ROSCÁVEL, 1" - FORNECIMENTO E INSTALAÇÃO. AF_08/2021 | UN | 1 | 77,32 | 77,32 | 0,00 | 0,00 | 1,00 | 77,32 | 0,00 | 0,00 |
| 12.1.16 | 9273 | Tubo de descida para válvula de descarga, inclusive joelho (tigre ou similar) | un | 14 | 36,94 | 517,16 | 14,00 | 517,16 | | 0,00 | 0,00 | 0,00 |
| 12.1.17 | 95675 | HIDRÔMETRO DN 3/4", 5,0 M3/H - FORNECIMENTO E INSTALAÇÃO. AF_03/2024 | UN | 1 | 141,97 | 141,97 | 0,00 | 0,00 | 1,00 | 141,97 | 0,00 | 0,00 |
| 12.1.18 | 73835/001 | INSTALACAO DE CONJ.MOTO BOMBA VERTICAL POT <= 100 CV | UN | 2 | 1.712,66 | 3.425,32 | 2,00 | 3.425,32 | | 0,00 | 0,00 | 0,00 |
| 12.1.19 | C0599 | CAIXA DE DESCARGA DE EMBUTIR C/REGISTRO INCORPORADO | UN | 2 | 362,22 | 724,44 | 2,00 | 724,44 | | 0,00 | 0,00 | 0,00 |
| 12.1.20 | C0599 | CAIXA DE DESCARGA DE EMBUTIR C/REGISTRO INCORPORADO | UN | 1 | 362,22 | 362,22 | 1,00 | 362,22 | | 0,00 | 0,00 | 0,00 |
| 12.2 | | TUBULAÇÕES E CONEXÕES DE FERRO GALVANIZADO | | | | 2.171,88 | | 1.518,50 | | 653,38 | | 0,00 |
| 12.2.1 | 92366 | TUBO DE AÇO GALVANIZADO COM COSTURA, CLASSE MÉDIA, DN 50 (2"), CONEXÃO ROSQUEADA, INSTALADO EM REDE DE ALIMENTAÇÃO PARA HIDRANTE - FORNECIMENTO E INSTALAÇÃO. AF_10/2020 | M | 12 | 93,57 | 1.122,84 | 10,00 | 935,70 | 2,00 | 187,14 | 0,00 | 0,00 |
| 12.2.2 | 92364 | TUBO DE AÇO GALVANIZADO COM COSTURA, CLASSE MÉDIA, DN 32 (1 1/4"), CONEXÃO ROSQUEADA, INSTALADO EM REDE DE ALIMENTAÇÃO PARA HIDRANTE - FORNECIMENTO E INSTALAÇÃO. AF_10/2020 | M | 18 | 58,28 | 1.049,04 | 10,00 | 582,80 | 8,00 | 466,24 | 0,00 | 0,00 |
| 12.3 | | CAIXA DÁGUA- 36.000L | | | | 98.034,78 | | 96.522,17 | | 1.512,61 | | 0,00 |
| 12.3.1 | 91788 | (COMPOSIÇÃO REPRESENTATIVA) DO SERVIÇO DE INSTALAÇÃO DE TUBOS DE PVC, SOLDÁVEL, ÁGUA FRIA, DN 50 MM (INSTALADO EM PRUMADA), INCLUSIVE CONEXÕES, CORTES E FIXAÇÕES, PARA PRÉDIOS. AF_10/2015 | M | 8,7 | 48,89 | 425,34 | 0,00 | 0,00 | 8,70 | 425,34 | 0,00 | 0,00 |

10º MEDIÇÃO

| Item | Código | Descrição | Und | Contrato | | | Acumulado Anterior | | 10º Medição | | Saldo | |
|-------------|-----------|---|-----|----------|--------------------|------------------|--------------------|------------------|-------------|-------------|--------|-------------|
| | | | | Quant. | Valor Unit com BDI | Total | Quant. | Total | Quant. | Total | Quant. | Total |
| 12.3.2 | 91785 | (COMPOSIÇÃO REPRESENTATIVA) DO SERVIÇO DE INSTALAÇÃO DE TUBOS DE PVC, SOLDÁVEL, ÁGUA FRIA, DN 25 MM (INSTALADO EM RAMAL, SUB-RAMAL, RAMAL DE DISTRIBUIÇÃO OU PRUMADA), INCLUSIVE CONEXÕES, CORTES E FIXAÇÕES, PARA PRÉDIOS. AF_10/2015 | M | 7 | 43,97 | 307,79 | 0,00 | 0,00 | 7,00 | 307,79 | 0,00 | 0,00 |
| 12.3.3 | 94653 | TUBO, PVC, SOLDÁVEL, DE 75MM, INSTALADO EM RESERVAÇÃO PREDIAL DE ÁGUA - FORNECIMENTO E INSTALAÇÃO. AF_04/2024 | M | 4,3 | 51,81 | 222,78 | 0,00 | 0,00 | 4,30 | 222,78 | 0,00 | 0,00 |
| 12.3.4 | 94497 | REGISTRO DE GAVETA BRUTO, LATÃO, ROSCÁVEL, 1 1/2" - FORNECIMENTO E INSTALAÇÃO. AF_08/2021 | UN | 1 | 120,12 | 120,12 | 0,00 | 0,00 | 1,00 | 120,12 | 0,00 | 0,00 |
| 12.3.5 | 94499 | REGISTRO DE GAVETA BRUTO, LATÃO, ROSCÁVEL, 2 1/2" - FORNECIMENTO E INSTALAÇÃO. AF_08/2021 | UN | 1 | 331,64 | 331,64 | 0,00 | 0,00 | 1,00 | 331,64 | 0,00 | 0,00 |
| 12.3.6 | 94649 | TUBO, PVC, SOLDÁVEL, DE 32MM, INSTALADO EM RESERVAÇÃO PREDIAL DE ÁGUA - FORNECIMENTO E INSTALAÇÃO. AF_04/2024 | M | 9 | 11,66 | 104,94 | 0,00 | 0,00 | 9,00 | 104,94 | 0,00 | 0,00 |
| 12.3.7 | 08.14.056 | RESERVATORIO METALICO 30M3 H=10,00M, COM CASA DE BOMBAS, ESCADA E PINTURA - FORNECIMENTO E MONTAGEM - PADRÃO FNDE | UND | 1 | 96.522,17 | 96.522,17 | 1,00 | 96.522,17 | | 0,00 | 0,00 | 0,00 |
| 13 | | DRENAGEM DE ÁGUAS PLUVIAIS | | | | 26.669,06 | | 26.669,06 | | 0,00 | | 0,00 |
| 13.1 | | TUBULAÇÕES E CONEXÕES DE PVC | | | | 12.224,63 | | 12.224,63 | | 0,00 | | 0,00 |
| 13.1.1 | 73816/001 | EXECUCAO DE DRENO COM TUBOS DE PVC CORRUGADO FLEXIVEL PERFURADO - DN 100 | M | 150 | 52,10 | 7.815,00 | 150,00 | 7.815,00 | | 0,00 | 0,00 | 0,00 |
| 13.1.2 | 91790 | (COMPOSIÇÃO REPRESENTATIVA) DO SERVIÇO DE INSTALAÇÃO DE TUBOS DE PVC, SÉRIE R, ÁGUA PLUVIAL, DN 100 MM (INSTALADO EM RAMAL DE ENCAMINHAMENTO, OU CONDUTORES VERTICAIS), INCLUSIVE CONEXÕES, CORTES E FIXAÇÕES, PARA PRÉDIOS. AF_10/2015 | M | 55,8 | 50,92 | 2.841,33 | 55,80 | 2.841,33 | | 0,00 | 0,00 | 0,00 |
| 13.1.3 | 90755 | ASSENTAMENTO DE TUBO DE PVC CORRUGADO DE DUPLA PAREDE PARA REDE COLETORA DE ESGOTO, DN 150 MM, JUNTA ELÁSTICA, INSTALADO EM LOCAL COM NÍVEL ALTO DE INTERFERÊNCIAS (NÃO INCLUI FORNECIMENTO). AF_06/2015 | M | 18 | 8,00 | 144,00 | 18,00 | 144,00 | | 0,00 | 0,00 | 0,00 |
| 13.1.4 | 90702 | TUBO DE PVC CORRUGADO DE DUPLA PAREDE PARA REDE COLETORA DE ESGOTO, DN 200 MM, JUNTA ELÁSTICA - FORNECIMENTO E ASSENTAMENTO. AF_01/2021 | M | 16,2 | 87,92 | 1.424,30 | 16,20 | 1.424,30 | | 0,00 | 0,00 | 0,00 |
| 13.2 | | ACESSÓRIOS | | | | 14.444,43 | | 14.444,43 | | 0,00 | | 0,00 |
| 13.2.1 | 00011708 | RALO FOFO SEMIESFERICO, 100 MM, PARA LAJES/ CALHAS | UN | 14 | 23,29 | 326,06 | 14,00 | 326,06 | | 0,00 | 0,00 | 0,00 |
| 13.2.2 | 6171 | TAMPA DE CONCRETO ARMADO 60X60X5CM PARA CAIXA | UN | 4 | 46,50 | 186,00 | 4,00 | 186,00 | | 0,00 | 0,00 | 0,00 |
| 13.2.3 | 74166/001 | CAIXA DE INSPEÇÃO EM CONCRETO PRÉ-MOLDADO DN 60CM COM TAMPA H= 60CM - FORNECIMENTO E INSTALACAO | UN | 4 | 289,20 | 1.156,80 | 4,00 | 1.156,80 | | 0,00 | 0,00 | 0,00 |
| 13.2.4 | 83623 | GRELHA DE FERRO FUNDIDO PARA CANALETA LARG = 30CM, FORNECIMENTO E ASSENTAMENTO | M | 1 | 372,13 | 372,13 | 1,00 | 372,13 | | 0,00 | 0,00 | 0,00 |
| 13.2.5 | 83626 | GRELHA DE FERRO FUNDIDO PARA CANALETA LARG = 15CM, FORNECIMENTO E ASSENTAMENTO | M | 5 | 206,87 | 1.034,35 | 5,00 | 1.034,35 | | 0,00 | 0,00 | 0,00 |
| 13.2.6 | 72285 | CAIXA DE AREIA 40X40X40CM EM ALVENARIA - EXECUÇÃO | UN | 1 | 132,59 | 132,59 | 1,00 | 132,59 | | 0,00 | 0,00 | 0,00 |
| 13.2.7 | 6171 | TAMPA DE CONCRETO ARMADO 60X60X5CM PARA CAIXA | UN | 6 | 46,50 | 279,00 | 6,00 | 279,00 | | 0,00 | 0,00 | 0,00 |
| 13.2.8 | 98416 | (COMPOSIÇÃO REPRESENTATIVA) POÇO DE VISITA CIRCULAR PARA ESGOTO, EM CONCRETO PRÉ-MOLDADO, DIÂMETRO INTERNO = 1,0 M, PROFUNDIDADE DE 1,50 A 2,00 M, EXCLUINDO TAMPÃO. AF_04/2018 | UN | 6 | 1.826,25 | 10.957,50 | 6,00 | 10.957,50 | | 0,00 | 0,00 | 0,00 |

10º MEDIÇÃO

| Item | Código | Descrição | Und | Contrato | | Acumulado Anterior | | 10º Medição | | Saldo | | |
|-----------|-----------|---|-----|----------|--------------------|--------------------|--------|------------------|--------|-------------|--------|-------------|
| | | | | Quant. | Valor Unit com BDI | Total | Quant. | Total | Quant. | Total | Quant. | Total |
| 14 | | INSTALAÇÃO SANITÁRIA | | | | 99.661,15 | | 99.661,15 | | 0,00 | | 0,00 |
| 14.1 | 89709 | RALO SIFONADO, PVC, DN 100 X 40 MM, JUNTA SOLDÁVEL, FORNECIDO E INSTALADO EM RAMAL DE DESCARGA OU EM RAMAL DE ESGOTO SANITÁRIO. AF_08/2022 | UN | 3 | 19,34 | 58,02 | 3,00 | 58,02 | | 0,00 | 0,00 | 0,00 |
| 14.2 | 89708 | CAIXA SIFONADA, PVC, DN 150 X 185 X 75 MM, JUNTA ELÁSTICA, FORNECIDA E INSTALADA EM RAMAL DE DESCARGA OU EM RAMAL DE ESGOTO SANITÁRIO. AF_08/2022 | UN | 18 | 94,80 | 1.706,40 | 18,00 | 1.706,40 | | 0,00 | 0,00 | 0,00 |
| 14.3 | 89709 | RALO SIFONADO, PVC, DN 100 X 40 MM, JUNTA SOLDÁVEL, FORNECIDO E INSTALADO EM RAMAL DE DESCARGA OU EM RAMAL DE ESGOTO SANITÁRIO. AF_08/2022 | UN | 9 | 19,34 | 174,06 | 9,00 | 174,06 | | 0,00 | 0,00 | 0,00 |
| 14.4 | C3738 | INSTALAÇÃO DE TUBO DE VENTILAÇÃO 50mm C/ L=4m, C/ REBOCO E PINTURA A CAL (C/ MATERIAL) | UN | 5 | 77,86 | 389,30 | 5,00 | 389,30 | | 0,00 | 0,00 | 0,00 |
| 14.5 | C3738 | INSTALAÇÃO DE TUBO DE VENTILAÇÃO 50mm C/ L=4m, C/ REBOCO E PINTURA A CAL (C/ MATERIAL) | UN | 7 | 77,86 | 545,02 | 7,00 | 545,02 | | 0,00 | 0,00 | 0,00 |
| 14.6 | 91795 | (COMPOSIÇÃO REPRESENTATIVA) DO SERVIÇO DE INST. TUBO PVC, SÉRIE N, ESGOTO PREDIAL, 100 MM (INST. RAMAL DESCARGA, RAMAL DE ESG. SANIT., PRUMADA ESG. SANIT., VENTILAÇÃO OU SUB-COLETOR AÉREO), INCL. CONEXÕES E CORTES, FIXAÇÕES, P/ PRÉDIOS. AF_10/2015 | M | 45,6 | 68,32 | 3.115,39 | 45,60 | 3.115,39 | | 0,00 | 0,00 | 0,00 |
| 14.7 | 91792 | (COMPOSIÇÃO REPRESENTATIVA) DO SERVIÇO DE INSTALAÇÃO DE TUBO DE PVC, SÉRIE NORMAL, ESGOTO PREDIAL, DN 40 MM (INSTALADO EM RAMAL DE DESCARGA OU RAMAL DE ESGOTO SANITÁRIO), INCLUSIVE CONEXÕES, CORTES E FIXAÇÕES, PARA PRÉDIOS. AF_10/2015 | M | 198 | 74,55 | 14.760,90 | 198,00 | 14.760,90 | | 0,00 | 0,00 | 0,00 |
| 14.8 | 91788 | (COMPOSIÇÃO REPRESENTATIVA) DO SERVIÇO DE INSTALAÇÃO DE TUBOS DE PVC, SOLDÁVEL, ÁGUA FRIA, DN 50 MM (INSTALADO EM PRUMADA), INCLUSIVE CONEXÕES, CORTES E FIXAÇÕES, PARA PRÉDIOS. AF_10/2015 | M | 120 | 48,89 | 5.866,80 | 120,00 | 5.866,80 | | 0,00 | 0,00 | 0,00 |
| 14.9 | 89713 | TUBO PVC, SERIE NORMAL, ESGOTO PREDIAL, DN 75 MM, FORNECIDO E INSTALADO EM RAMAL DE DESCARGA OU RAMAL DE ESGOTO SANITÁRIO. AF_08/2022 | M | 66 | 29,88 | 1.972,08 | 66,00 | 1.972,08 | | 0,00 | 0,00 | 0,00 |
| 14.10 | 91796 | (COMPOSIÇÃO REPRESENTATIVA) DO SERVIÇO DE INSTALAÇÃO DE TUBO DE PVC, SÉRIE NORMAL, ESGOTO PREDIAL, DN 150 MM (INSTALADO EM SUB-COLETOR AÉREO), INCLUSIVE CONEXÕES, CORTES E FIXAÇÕES, PARA PRÉDIOS. AF_10/2015 | M | 10 | 67,60 | 676,00 | 10,00 | 676,00 | | 0,00 | 0,00 | 0,00 |
| 14.11 | 89708 | CAIXA SIFONADA, PVC, DN 150 X 185 X 75 MM, JUNTA ELÁSTICA, FORNECIDA E INSTALADA EM RAMAL DE DESCARGA OU EM RAMAL DE ESGOTO SANITÁRIO. AF_08/2022 | UN | 2 | 94,80 | 189,60 | 2,00 | 189,60 | | 0,00 | 0,00 | 0,00 |
| 14.12 | 74166/002 | CAIXA DE INSPECAO EM ANEL DE CONCRETO PRE MOLDADO, COM 950MM DE ALTURA TOTAL, ANEIS COM ESP=50MM, DIAM.=600MM. EXCLUSIVE TAMPAO E ESCAVACAO - FORNECIMENTO E INSTALACAO | UN | 5 | 552,66 | 2.763,30 | 5,00 | 2.763,30 | | 0,00 | 0,00 | 0,00 |
| 14.13 | 98103 | CAIXA DE GORDURA DUPLA, CIRCULAR, EM CONCRETO PRÉ-MOLDADO, DIÂMETRO INTERNO = 0,6 M, ALTURA INTERNA = 0,6 M. AF_05/2018 | UN | 1 | 324,10 | 324,10 | 1,00 | 324,10 | | 0,00 | 0,00 | 0,00 |
| 14.14 | 98420 | (COMPOSIÇÃO REPRESENTATIVA) POÇO DE VISITA CIRCULAR PARA ESGOTO, EM CONCRETO PRÉ-MOLDADO, DIÂMETRO INTERNO = 1,0 M, PROFUNDIDADE ATÉ 1,50 M, INCLUINDO TAMPÃO DE FERRO FUNDIDO, DIÂMETRO DE 60 CM. AF_04/2018 | UN | 4 | 2.255,02 | 9.020,08 | 4,00 | 9.020,08 | | 0,00 | 0,00 | 0,00 |
| 14.15 | 11079 | Sumidouro paredes com blocos cerâmicos 6 furos e dimensões internas de 5,00 x 2,50 x 2,00 m | un | 1 | 29.088,28 | 29.088,28 | 1,00 | 29.088,28 | | 0,00 | 0,00 | 0,00 |

10º MEDIÇÃO

| Item | Código | Descrição | Und | Contrato | | Acumulado Anterior | | 10º Medição | | Saldo | | |
|-----------|--------|---|-----|----------|--------------------|--------------------|--------|------------------|--------|------------------|--------|-------------|
| | | | | Quant. | Valor Unit com BDI | Total | Quant. | Total | Quant. | Total | Quant. | Total |
| 14.16 | 10321 | Fossa séptica em alvenaria bloco de cimento e concreto armado, dimensões internas 2,10 x 4,20 x 1,50 m | un | 1 | 29.011,82 | 29.011,82 | 1,00 | 29.011,82 | | 0,00 | 0,00 | 0,00 |
| 15 | | LOUÇAS E METAIS | | | | 71.518,72 | | 45.860,46 | | 25.658,26 | | 0,00 |
| 15.1 | C4635 | BACIA SANITÁRIA PARA CADEIRANTES C/ ASSENTO (ABERTURA FRONTAL) | UN | 2 | 1.239,55 | 2.479,10 | 2,00 | 2.479,10 | | 0,00 | 0,00 | 0,00 |
| 15.2 | 7345 | Vaso sanitário c/caixa de descarga acoplada, linha monte carlo CP828, DECA ou similar, inclusive assento monte carlo AP-80 ou similar, conj. de fixação DECA SP13 ou similar, anel de vedação e engate plástico | un | 7 | 1.431,38 | 10.019,66 | 7,00 | 10.019,66 | | 0,00 | 0,00 | 0,00 |
| 15.3 | C4642 | ASSENTO / BANCO - ARTICULÁVEL PARA BANHO DE DEFICIENTE | UN | 2 | 704,97 | 1.409,94 | 2,00 | 1.409,94 | | 0,00 | 0,00 | 0,00 |
| 15.4 | 9245 | Vaso sanitário linha infantil, CELITE ou similar c/cx acoplada, inclusive assento sanitário infantil, conjunto de fixação DECA SP13 ou similar, anel de vedação, tubo de ligação com acabamento cromado e engate plástico | un | 12 | 1.196,29 | 14.355,48 | 12,00 | 14.355,48 | | 0,00 | 0,00 | 0,00 |
| 15.5 | 100851 | ASSENTO SANITÁRIO INFANTIL - FORNECIMENTO E INSTALACAO. AF_01/2020 | UN | 12 | 89,55 | 1.074,60 | 12,00 | 1.074,60 | | 0,00 | 0,00 | 0,00 |
| 15.6 | 100849 | ASSENTO SANITÁRIO CONVENCIONAL - FORNECIMENTO E INSTALACAO. AF_01/2020 | UN | 7 | 47,61 | 333,27 | 7,00 | 333,27 | | 0,00 | 0,00 | 0,00 |
| 15.7 | 95544 | PAPELEIRA DE PAREDE EM METAL CROMADO SEM TAMPA, INCLUSO FIXAÇÃO. AF_01/2020 | UN | 21 | 79,77 | 1.675,17 | 0,00 | 0,00 | 21,00 | 1.675,17 | 0,00 | 0,00 |
| 15.8 | 86943 | LAVATÓRIO LOUÇA BRANCA SUSPENSO, 29,5 X 39CM OU EQUIVALENTE, PADRÃO POPULAR, INCLUSO SIFÃO FLEXÍVEL EM PVC, VÁLVULA E ENGATE FLEXÍVEL 30CM EM PLÁSTICO E TORNEIRA CROMADA DE MESA, PADRÃO POPULAR - FORNECIMENTO E INSTALAÇÃO. AF_01/2020 | UN | 8 | 255,83 | 2.046,64 | 6,00 | 1.534,98 | 2,00 | 511,66 | 0,00 | 0,00 |
| 15.9 | 9502 | Ducha higiênica com registro, linha Link, ref. 1984.C.ACT. LNK, da DECA ou similar | un | 4 | 479,74 | 1.918,96 | 4,00 | 1.918,96 | | 0,00 | 0,00 | 0,00 |
| 15.10 | 86901 | CUBA DE EMBUTIR OVAL EM LOUÇA BRANCA, 35 X 50CM OU EQUIVALENTE - FORNECIMENTO E INSTALAÇÃO. AF_01/2020 | UN | 21 | 151,04 | 3.171,84 | 10,00 | 1.510,40 | 11,00 | 1.661,44 | 0,00 | 0,00 |
| 15.11 | 86906 | TORNEIRA CROMADA DE MESA, 1/2" OU 3/4", PARA LAVATÓRIO, PADRÃO POPULAR - FORNECIMENTO E INSTALAÇÃO. AF_01/2020 | UN | 29 | 79,78 | 2.313,62 | 2,00 | 159,56 | 27,00 | 2.154,06 | 0,00 | 0,00 |
| 15.12 | C0796 | CHUVEIRO ELÉTRICO AUTOMÁTICO 220V-2800/4400W (INSTALADO) | UN | 14 | 388,60 | 5.440,40 | 14,00 | 5.440,40 | | 0,00 | 0,00 | 0,00 |
| 15.13 | 86920 | TANQUE DE LOUÇA BRANCA COM COLUNA, 30L OU EQUIVALENTE, INCLUSO SIFÃO FLEXÍVEL EM PVC, VÁLVULA PLÁSTICA E TORNEIRA DE METAL CROMADO PADRÃO POPULAR - FORNECIMENTO E INSTALAÇÃO. AF_01/2020 | UN | 2 | 779,28 | 1.558,56 | 2,00 | 1.558,56 | | 0,00 | 0,00 | 0,00 |
| 15.14 | 89987 | REGISTRO DE GAVETA BRUTO, LATÃO, ROSCÁVEL, 3/4", COM ACABAMENTO E CANOPLA CROMADOS - FORNECIMENTO E INSTALAÇÃO. AF_08/2021 | UN | 14 | 107,04 | 1.498,56 | 14,00 | 1.498,56 | | 0,00 | 0,00 | 0,00 |
| 15.15 | 86914 | TORNEIRA CROMADA 1/2" OU 3/4" PARA TANQUE, PADRÃO MÉDIO - FORNECIMENTO E INSTALAÇÃO. AF_01/2020 | UN | 3 | 104,79 | 314,37 | 3,00 | 314,37 | | 0,00 | 0,00 | 0,00 |
| 15.16 | 86914 | TORNEIRA CROMADA 1/2" OU 3/4" PARA TANQUE, PADRÃO MÉDIO - FORNECIMENTO E INSTALAÇÃO. AF_01/2020 | UN | 10 | 104,79 | 1.047,90 | 0,00 | 0,00 | 10,00 | 1.047,90 | 0,00 | 0,00 |
| 15.17 | 86936 | CUBA DE EMBUTIR DE AÇO INOXIDÁVEL MÉDIA, INCLUSO VÁLVULA TIPO AMERICANA E SIFÃO TIPO GARRAFA EM METAL CROMADO - FORNECIMENTO E INSTALAÇÃO. AF_01/2020 | UN | 13 | 481,19 | 6.255,47 | 0,00 | 0,00 | 13,00 | 6.255,47 | 0,00 | 0,00 |

10º MEDIÇÃO

| Item | Código | Descrição | Und | Contrato | | | Acumulado Anterior | | 10º Medição | | Saldo | |
|-----------|----------|---|-----|----------|--------------------|------------------|--------------------|------------------|-------------|-----------------|--------|------------------|
| | | | | Quant. | Valor Unit com BDI | Total | Quant. | Total | Quant. | Total | Quant. | Total |
| 15.18 | 86909 | TORNEIRA CROMADA TUBO MÓVEL, DE MESA, 1/2" OU 3/4", PARA PIA DE COZINHA, PADRÃO ALTO - FORNECIMENTO E INSTALAÇÃO. AF_01/2020 | UN | 13 | 138,53 | 1.800,89 | 0,00 | 0,00 | 13,00 | 1.800,89 | 0,00 | 0,00 |
| 15.19 | 95545 | SABONETEIRA DE PAREDE EM METAL CROMADO, INCLUSO FIXAÇÃO. AF_01/2020 | UN | 30 | 78,03 | 2.340,90 | 0,00 | 0,00 | 30,00 | 2.340,90 | 0,00 | 0,00 |
| 15.20 | C4825 | PORTA PAPEL TOALHA (DISPENSER)EM ABS | UN | 27 | 68,71 | 1.855,17 | 0,00 | 0,00 | 27,00 | 1.855,17 | 0,00 | 0,00 |
| 15.21 | 12128 | Barra de apoio, para lavatório,fixa, constituída de duas barras laterais em "U", em aço inox, d=1 1/4", Jackwal ou similar | cj | 2 | 421,80 | 843,60 | 0,00 | 0,00 | 2,00 | 843,60 | 0,00 | 0,00 |
| 15.22 | 100868 | BARRA DE APOIO RETA, EM AÇO INOX POLIDO, COMPRIMENTO 80 CM, FIXADA NA PAREDE - FORNECIMENTO E INSTALAÇÃO. AF_01/2020 | UN | 8 | 259,03 | 2.072,24 | 0,00 | 0,00 | 8,00 | 2.072,24 | 0,00 | 0,00 |
| 15.23 | C2507 | TORNEIRA ELÉTRICA AUTOMÁTICA 220V-2800W (INSTALADO) | UN | 1 | 207,11 | 207,11 | 0,00 | 0,00 | 1,00 | 207,11 | 0,00 | 0,00 |
| 15.24 | 8865 | Fornecimento de barra redonda de aço mecanica laminada 1/2" para proteção de esquadrias, inclusive chumbamento | m | 26,35 | 48,74 | 1.284,29 | 0,00 | 0,00 | 26,35 | 1.284,29 | 0,00 | 0,00 |
| 15.25 | 7791 | Banheira em fibra de vidro, com as seguintes dimensões: largura do fundo 37cm, largura superior 60cm, altura 35cm e comprimento de 1,70m | un | 4 | 331,09 | 1.324,36 | 0,00 | 0,00 | 4,00 | 1.324,36 | 0,00 | 0,00 |
| 15.26 | 8758 | Torneira elétrica Versátil, Lorenzetti ou similar | un | 4 | 156,00 | 624,00 | 0,00 | 0,00 | 4,00 | 624,00 | 0,00 | 0,00 |
| 15.27 | 7287 | Cuba de aço inox 304, dimensões 34 x 50cm, para instalação em bancada, c/ válvula cromada (deca ref 1623), sifão cromado (deca ref c1680), torneira cromada (deca linha c40 ref1159) e engate de plástico ou similares - Rev 02 | un | 2 | 1.126,31 | 2.252,62 | 2,00 | 2.252,62 | | 0,00 | 0,00 | 0,00 |
| 16 | | INSTALAÇÃO DE GÁS COMBUSTÍVEL | | | | 1.534,54 | | 1.534,54 | | 0,00 | | 0,00 |
| 16.1 | 92688 | TUBO DE AÇO GALVANIZADO COM COSTURA, CLASSE MÉDIA, CONEXÃO ROSQUEADA, DN 20 (3/4"), INSTALADO EM RAMAIS E SUB-RAMAIS DE GÁS - FORNECIMENTO E INSTALAÇÃO. AF_10/2020 | M | 18 | 40,99 | 737,82 | 18,00 | 737,82 | | 0,00 | 0,00 | 0,00 |
| 16.2 | 9097 | Tredolet para central GLP P-190 d=1" | un | 2 | 125,75 | 251,50 | 2,00 | 251,50 | | 0,00 | 0,00 | 0,00 |
| 16.3 | 10340 | Válvula de esfera 3/4" NPT | un | 4 | 40,84 | 163,36 | 4,00 | 163,36 | | 0,00 | 0,00 | 0,00 |
| 16.4 | 8980 | Manômetro 0 a 300 psi, conexão 1/4" BSP - fornecimento e instalação | un | 1 | 221,66 | 221,66 | 1,00 | 221,66 | | 0,00 | 0,00 | 0,00 |
| 16.5 | 00039634 | FITA ADESIVA ANTICORROSIVA DE PVC FLEXIVEL, COR PRETA, PARA PROTECAO TUBULACAO, 50 MM X 30 M (L X C), E= *0,25* MM | M | 18 | 8,90 | 160,20 | 18,00 | 160,20 | | 0,00 | 0,00 | 0,00 |
| 17 | | SISTEMA DE PROTEÇÃO CONTRA INCÊNDIO | | | | 55.409,36 | | 15.125,86 | | 8.541,51 | | 31.741,99 |
| 17.1 | C1359 | EXTINTOR DE PQS 4 KG | UN | 8 | 870,85 | 6.966,80 | 8,00 | 6.966,80 | | 0,00 | 0,00 | 0,00 |
| 17.2 | C1359 | EXTINTOR DE GÁS CARBÔNICO OU PÓ QUÍMICO DE 4 OU 6KG | UN | 2 | 870,85 | 1.741,70 | 2,00 | 1.741,70 | | 0,00 | 0,00 | 0,00 |
| 17.3 | C4394 | LUMINÁRIA DE EMERGÊNCIA | UN | 24 | 267,39 | 6.417,36 | 24,00 | 6.417,36 | | 0,00 | 0,00 | 0,00 |
| 17.4 | 72947 | SINALIZACAO HORIZONTAL COM TINTA RETRORREFLETIVA A BASE DE RESINA ACRILICA COM MICROESFERAS DE VIDRO | m² | 7 | 33,49 | 234,43 | 0,00 | 0,00 | 7,00 | 234,43 | 0,00 | 0,00 |

10º MEDIÇÃO

| Item | Código | Descrição | Und | Contrato | | | Acumulado Anterior | | 10º Medição | | Saldo | |
|-------|-----------|---|-----|----------|--------------------|----------|--------------------|-------|-------------|-------|--------|----------|
| | | | | Quant. | Valor Unit com BDI | Total | Quant. | Total | Quant. | Total | Quant. | Total |
| 17.5 | 92653 | TUBO DE AÇO GALVANIZADO COM COSTURA, CLASSE MÉDIA, CONEXÃO ROSQUEADA, DN 40 (1 1/2"), INSTALADO EM REDE DE ALIMENTAÇÃO PARA SPRINKLER - FORNECIMENTO E INSTALAÇÃO. AF_10/2020 | M | 108 | 71,87 | 7.761,96 | 0,00 | 0,00 | 0,00 | 0,00 | 108,00 | 7.761,96 |
| 17.6 | 97533 | TÊ, EM AÇO, CONEXÃO SOLDADA, DN 65 (2 1/2"), INSTALADO EM REDE DE ALIMENTAÇÃO PARA SPRINKLER - FORNECIMENTO E INSTALAÇÃO. AF_10/2020 | UN | 5 | 461,55 | 2.307,75 | 0,00 | 0,00 | 0,00 | 0,00 | 5,00 | 2.307,75 |
| 17.7 | 97512 | LUVA COM REDUÇÃO, EM AÇO, CONEXÃO SOLDADA, DN 65 X 50 MM (2 1/2" X 2"), INSTALADO EM REDE DE ALIMENTAÇÃO PARA SPRINKLER - FORNECIMENTO E INSTALAÇÃO. AF_10/2020 | UN | 1 | 206,23 | 206,23 | 0,00 | 0,00 | 0,00 | 0,00 | 1,00 | 206,23 |
| 17.8 | C0946 | COTOVELO AÇO GALV. D= 65mm (2 1/2") | UN | 1 | 141,63 | 141,63 | 0,00 | 0,00 | 0,00 | 0,00 | 1,00 | 141,63 |
| 17.9 | C3705 | COTOVELO 90 AÇO ASTM A-120 ROSCÁVEL DE 80mm (3") | UN | 15 | 214,55 | 3.218,25 | 0,00 | 0,00 | 0,00 | 0,00 | 15,00 | 3.218,25 |
| 17.10 | 97511 | LUVA, EM AÇO, CONEXÃO SOLDADA, DN 65 (2 1/2"), INSTALADO EM REDE DE ALIMENTAÇÃO PARA SPRINKLER - FORNECIMENTO E INSTALAÇÃO. AF_10/2020 | UN | 11 | 164,55 | 1.810,05 | 0,00 | 0,00 | 0,00 | 0,00 | 11,00 | 1.810,05 |
| 17.11 | 92949 | LUVA DE REDUÇÃO, EM FERRO GALVANIZADO, 2 1/2" X 1 1/2", CONEXÃO ROSQUEADA, INSTALADO EM REDE DE ALIMENTAÇÃO PARA SPRINKLER - FORNECIMENTO E INSTALAÇÃO. AF_10/2020 | UN | 1 | 79,55 | 79,55 | 0,00 | 0,00 | 0,00 | 0,00 | 1,00 | 79,55 |
| 17.12 | 842 | Luva redução ferro galvanizado d = 75mm (2 1/2") x 33mm (1") | un | 4 | 118,06 | 472,24 | 0,00 | 0,00 | 0,00 | 0,00 | 4,00 | 472,24 |
| 17.13 | 826 | Luva redução ferro galvanizado d = 33mm (1") x 21mm (1/2") | un | 1 | 24,71 | 24,71 | 0,00 | 0,00 | 0,00 | 0,00 | 1,00 | 24,71 |
| 17.14 | 92665 | NIPLÉ, EM FERRO GALVANIZADO, CONEXÃO ROSQUEADA, DN 65 (2 1/2"), INSTALADO EM REDE DE ALIMENTAÇÃO PARA SPRINKLER - FORNECIMENTO E INSTALAÇÃO. AF_10/2020 | UN | 12 | 66,87 | 802,44 | 0,00 | 0,00 | 0,00 | 0,00 | 12,00 | 802,44 |
| 17.15 | 92657 | NIPLÉ, EM FERRO GALVANIZADO, CONEXÃO ROSQUEADA, DN 25 (1"), INSTALADO EM REDE DE ALIMENTAÇÃO PARA SPRINKLER - FORNECIMENTO E INSTALAÇÃO. AF_10/2020 | UN | 1 | 25,07 | 25,07 | 0,00 | 0,00 | 0,00 | 0,00 | 1,00 | 25,07 |
| 17.16 | 92661 | NIPLÉ, EM FERRO GALVANIZADO, CONEXÃO ROSQUEADA, DN 40 (1 1/2"), INSTALADO EM REDE DE ALIMENTAÇÃO PARA SPRINKLER - FORNECIMENTO E INSTALAÇÃO. AF_10/2020 | UN | 1 | 36,57 | 36,57 | 0,00 | 0,00 | 0,00 | 0,00 | 1,00 | 36,57 |
| 17.17 | 92951 | LUVA DE REDUÇÃO, EM FERRO GALVANIZADO, 3" X 2 1/2", CONEXÃO ROSQUEADA, INSTALADO EM REDE DE ALIMENTAÇÃO PARA SPRINKLER - FORNECIMENTO E INSTALAÇÃO. AF_10/2020 | UN | 1 | 112,54 | 112,54 | 0,00 | 0,00 | 0,00 | 0,00 | 1,00 | 112,54 |
| 17.18 | 1521 | Fornecimento e instalação de adaptador storz para engate rápido - 2 1/2" (incêndio) | un | 1 | 327,49 | 327,49 | 0,00 | 0,00 | 0,00 | 0,00 | 1,00 | 327,49 |
| 17.19 | 1486 | Válvula pé c/ crivo, d = 63 mm (2 1/2") | un | 3 | 432,05 | 1.296,15 | 0,00 | 0,00 | 0,00 | 0,00 | 3,00 | 1.296,15 |
| 17.20 | 99624 | VÁLVULA DE RETENÇÃO HORIZONTAL, DE BRONZE, ROSCÁVEL, 2 1/2" - FORNECIMENTO E INSTALAÇÃO. AF_08/2021 | UN | 2 | 561,67 | 1.123,34 | 0,00 | 0,00 | 0,00 | 0,00 | 2,00 | 1.123,34 |
| 17.21 | 74169/001 | REGISTRO/VALVULA GLOBO ANGULAR 45 GRAUS EM LATAO PARA HIDRANTES DE INCÊNDIO PREDIAL DN 2.1/2", COM VOLANTE, CLASSE DE PRESSAO DE ATE 200 PSI - FORNECIMENTO E INSTALACAO | UN | 1 | 241,67 | 241,67 | 0,00 | 0,00 | 0,00 | 0,00 | 1,00 | 241,67 |
| 17.22 | 95253 | VÁLVULA DE ESFERA BRUTA, BRONZE, ROSCÁVEL, 2" - FORNECIMENTO E INSTALAÇÃO. AF_08/2021 | UN | 1 | 258,51 | 258,51 | 0,00 | 0,00 | 0,00 | 0,00 | 1,00 | 258,51 |
| 17.23 | 85120 | MANOMETRO 0 A 200 PSI (0 A 14 KGF/CM2), D = 50MM - FORNECIMENTO E COLOCACAO | UN | 1 | 155,91 | 155,91 | 0,00 | 0,00 | 0,00 | 0,00 | 1,00 | 155,91 |

10º MEDIÇÃO

| Item | Código | Descrição | Und | Contrato | | | Acumulado Anterior | | 10º Medição | | Saldo | |
|-------|--------|---|-----|----------|--------------------|----------|--------------------|-------|-------------|--------|--------|----------|
| | | | | Quant. | Valor Unit com BDI | Total | Quant. | Total | Quant. | Total | Quant. | Total |
| 17.24 | 83492 | CHAVE GUARDA MOTOR TRIFISICA 10CV/220V C/ CHAVE MAGNETICA - FORNECIMENTO E INSTALACAO | UN | 1 | 828,40 | 828,40 | 0,00 | 0,00 | | 0,00 | 1,00 | 828,40 |
| 17.25 | 7883 | Campainha (alarme) tipo gongo 4" Vcc, p/incendio, ref.Gevi Gamma ou similar | un | 4 | 271,14 | 1.084,56 | 0,00 | 0,00 | | 0,00 | 4,00 | 1.084,56 |
| 17.26 | 7861 | Acionador manual (botoeira) tipo quebra-vidro, p/instal. incendio | un | 3 | 156,66 | 469,98 | 0,00 | 0,00 | | 0,00 | 3,00 | 469,98 |
| 17.27 | 3836 | Caixa em chapa metálica galvanizada 60 x 50 x 20cm, para quadro de comando | un | 1 | 430,28 | 430,28 | 0,00 | 0,00 | | 0,00 | 1,00 | 430,28 |
| 17.28 | 8058 | Central de alarme e detecção de incendio, capacidade: 8 laços, com 2 linhas, mod.VR-8L, Verin ou similar | un | 1 | 478,78 | 478,78 | 0,00 | 0,00 | | 0,00 | 1,00 | 478,78 |
| 17.29 | 11853 | Placa de sinalizacao de seguranca contra incendio, fotoluminescente, retangular, *20 x 40* cm, em pvc *2* mm anti-chamas (simbolos, cores e pictogramas conforme nbr 13434) | Un | 3 | 47,13 | 141,39 | 0,00 | 0,00 | 3,00 | 141,39 | 0,00 | 0,00 |
| 17.30 | 83446 | CAIXA DE PASSAGEM 30X30X40 COM TAMP A E DRENO BRITA | UN | 1 | 254,61 | 254,61 | 0,00 | 0,00 | 1,00 | 254,61 | 0,00 | 0,00 |
| 17.31 | 96765 | ABRIGO PARA HIDRANTE, 90X60X17CM, COM REGISTRO GLOBO ANGULAR 45 GRAUS 2 1/2", ADAPTADOR STORZ 2 1/2", MANGUEIRA DE INCÊNDIO 20M, REDUÇÃO 2 1/2" X 1 1/2" E ESGUICHO EM LATÃO 1 1/2" - FORNECIMENTO E INSTALAÇÃO. AF_10/2020 | UN | 2 | 1.478,45 | 2.956,90 | 0,00 | 0,00 | | 0,00 | 2,00 | 2.956,90 |
| 17.32 | 91927 | CABO DE COBRE FLEXÍVEL ISOLADO, 2,5 MM², ANTI-CHAMA 0,6/1,0 KV, PARA CIRCUITOS TERMINAIS - FORNECIMENTO E INSTALAÇÃO. AF_03/2023 | M | 170 | 5,17 | 878,90 | 0,00 | 0,00 | 170,00 | 878,90 | 0,00 | 0,00 |
| 17.33 | 91927 | CABO DE COBRE FLEXÍVEL ISOLADO, 2,5 MM², ANTI-CHAMA 0,6/1,0 KV, PARA CIRCUITOS TERMINAIS - FORNECIMENTO E INSTALAÇÃO. AF_03/2023 - amarelo | M | 100 | 5,17 | 517,00 | 0,00 | 0,00 | 100,00 | 517,00 | 0,00 | 0,00 |
| 17.34 | 91927 | CABO DE COBRE FLEXÍVEL ISOLADO, 2,5 MM², ANTI-CHAMA 0,6/1,0 KV, PARA CIRCUITOS TERMINAIS - FORNECIMENTO E INSTALAÇÃO. AF_03/2023 - branco | M | 100 | 5,17 | 517,00 | 0,00 | 0,00 | 100,00 | 517,00 | 0,00 | 0,00 |
| 17.35 | 91927 | CABO DE COBRE FLEXÍVEL ISOLADO, 2,5 MM², ANTI-CHAMA 0,6/1,0 KV, PARA CIRCUITOS TERMINAIS - FORNECIMENTO E INSTALAÇÃO. AF_03/2023 - azul claro | M | 170 | 5,17 | 878,90 | 0,00 | 0,00 | 170,00 | 878,90 | 0,00 | 0,00 |
| 17.36 | 91927 | CABO DE COBRE FLEXÍVEL ISOLADO, 2,5 MM², ANTI-CHAMA 0,6/1,0 KV, PARA CIRCUITOS TERMINAIS - FORNECIMENTO E INSTALAÇÃO. AF_03/2023 - verde | M | 170 | 5,17 | 878,90 | 0,00 | 0,00 | 170,00 | 878,90 | 0,00 | 0,00 |
| 17.37 | 3794 | Cabo de cobre flexível isolado, seção 0,75mm², 450/ 750v / 70°C | m | 130 | 7,40 | 962,00 | 0,00 | 0,00 | | 0,00 | 130,00 | 962,00 |
| 17.38 | 3794 | Cabo de cobre flexível isolado, seção 0,75mm², 450/ 750v / 70°C | m | 130 | 7,40 | 962,00 | 0,00 | 0,00 | | 0,00 | 130,00 | 962,00 |
| 17.39 | 3794 | Cabo de cobre flexível isolado, seção 0,75mm², 450/ 750v / 70°C | m | 130 | 7,40 | 962,00 | 0,00 | 0,00 | | 0,00 | 130,00 | 962,00 |
| 17.40 | 91929 | CABO DE COBRE FLEXÍVEL ISOLADO, 4 MM², ANTI-CHAMA 0,6/1,0 KV, PARA CIRCUITOS TERMINAIS - FORNECIMENTO E INSTALAÇÃO. AF_03/2023 | M | 90 | 7,63 | 686,70 | 0,00 | 0,00 | 90,00 | 686,70 | 0,00 | 0,00 |
| 17.41 | 91929 | CABO DE COBRE FLEXÍVEL ISOLADO, 4 MM², ANTI-CHAMA 0,6/1,0 KV, PARA CIRCUITOS TERMINAIS - FORNECIMENTO E INSTALAÇÃO. AF_03/2023 | M | 90 | 7,63 | 686,70 | 0,00 | 0,00 | 90,00 | 686,70 | 0,00 | 0,00 |
| 17.42 | 91929 | CABO DE COBRE FLEXÍVEL ISOLADO, 4 MM², ANTI-CHAMA 0,6/1,0 KV, PARA CIRCUITOS TERMINAIS - FORNECIMENTO E INSTALAÇÃO. AF_03/2023 | M | 90 | 7,63 | 686,70 | 0,00 | 0,00 | 90,00 | 686,70 | 0,00 | 0,00 |
| 17.43 | 91929 | CABO DE COBRE FLEXÍVEL ISOLADO, 4 MM², ANTI-CHAMA 0,6/1,0 KV, PARA CIRCUITOS TERMINAIS - FORNECIMENTO E INSTALAÇÃO. AF_03/2023 | M | 90 | 7,63 | 686,70 | 0,00 | 0,00 | 90,00 | 686,70 | 0,00 | 0,00 |

10º MEDIÇÃO

| Item | Código | Descrição | Und | Contrato | | | Acumulado Anterior | | 10º Medição | | Saldo | |
|-------------|-----------|---|-----|----------|--------------------|-------------------|--------------------|-------------------|-------------|---------------|--------|-------------|
| | | | | Quant. | Valor Unit com BDI | Total | Quant. | Total | Quant. | Total | Quant. | Total |
| 17.44 | 91929 | CABO DE COBRE FLEXÍVEL ISOLADO, 4 MM², ANTI-CHAMA 0,6/1,0 KV, PARA CIRCUITOS TERMINAIS - FORNECIMENTO E INSTALAÇÃO. AF_03/2023 | M | 90 | 7,63 | 686,70 | 0,00 | 0,00 | 90,00 | 686,70 | 0,00 | 0,00 |
| 17.45 | 74130/004 | DISJUNTOR TERMOMAGNETICO TRIPOLAR PADRAO NEMA (AMERICANO) 10 A 50A 240V, FORNECIMENTO E INSTALACAO | UN | 1 | 101,35 | 101,35 | 0,00 | 0,00 | 0,00 | 0,00 | 1,00 | 101,35 |
| 17.46 | 68066 | CAIXA DE PROTECAO PARA MEDIDOR MONOFASICO, FORNECIMENTO E INSTALACAO | UN | 1 | 1.331,32 | 1.331,32 | 0,00 | 0,00 | 0,00 | 0,00 | 1,00 | 1.331,32 |
| 17.47 | 97498 | TUBO DE AÇO GALVANIZADO COM COSTURA, CLASSE MÉDIA, DN 25 (1"), CONEXÃO ROSQUEADA, INSTALADO EM REDE DE ALIMENTAÇÃO PARA HIDRANTE - FORNECIMENTO E INSTALAÇÃO. AF_10/2020 | M | 6 | 47,28 | 283,68 | 0,00 | 0,00 | 0,00 | 0,00 | 6,00 | 283,68 |
| 17.48 | C3712 | LUVA DE UNIÃO AÇO ASTM A-120 DE 20mm (3/4") | UN | 4 | 63,87 | 255,48 | 0,00 | 0,00 | 0,00 | 0,00 | 4,00 | 255,48 |
| 17.49 | 97462 | LUVA COM REDUÇÃO, EM AÇO, CONEXÃO SOLDADA, DN 25 X 20 MM (1 X 3/4"), INSTALADO EM REDE DE ALIMENTAÇÃO PARA HIDRANTE - FORNECIMENTO E INSTALAÇÃO. AF_10/2020 | UN | 4 | 29,78 | 119,12 | 0,00 | 0,00 | 0,00 | 0,00 | 4,00 | 119,12 |
| 17.50 | 91183 | FIXAÇÃO DE TUBOS HORIZONTAIS DE PPR DIÂMETROS MAIORES QUE 40 MM E MENORES OU IGUAIS A 75 MM COM ABRAÇADEIRA METÁLICA FLEXÍVEL 18 MM, FIXADA DIRETAMENTE NA LAJE. AF_05/2015 | M | 8 | 14,26 | 114,08 | 0,00 | 0,00 | 0,00 | 0,00 | 8,00 | 114,08 |
| 17.51 | 12137 | Placa de sinalizacao de seguranca contra incendio, fotoluminescente, quadrada, *20 x 20* cm, em pvc *2* mm anti-chamas (símbolos, cores e pictogramas conformenbr 13434) | Un | 4 | 33,62 | 134,48 | 0,00 | 0,00 | 4,00 | 134,48 | 0,00 | 0,00 |
| 17.52 | 12137 | Placa de sinalizacao de seguranca contra incendio, fotoluminescente, quadrada, *20 x 20* cm, em pvc *2* mm anti-chamas (símbolos, cores e pictogramas conformenbr 13434) | Un | 2 | 33,62 | 67,24 | 0,00 | 0,00 | 2,00 | 67,24 | 0,00 | 0,00 |
| 17.53 | 12137 | Placa de sinalizacao de seguranca contra incendio, fotoluminescente, quadrada, *20 x 20* cm, em pvc *2* mm anti-chamas (símbolos, cores e pictogramas conformenbr 13434) | Un | 8 | 33,62 | 268,96 | 0,00 | 0,00 | 8,00 | 268,96 | 0,00 | 0,00 |
| 17.54 | 12137 | Placa de sinalizacao de seguranca contra incendio, fotoluminescente, quadrada, *20 x 20* cm, em pvc *2* mm anti-chamas (símbolos, cores e pictogramas conformenbr 13434) | Un | 10 | 33,62 | 336,20 | 0,00 | 0,00 | 10,00 | 336,20 | 0,00 | 0,00 |
| 18 | | INSTALAÇÕES ELETÉRICAS - 220V | | | | 184.541,87 | | 184.211,81 | | 330,06 | | 0,00 |
| 18.1 | | CENTRO DE DISTRIBUIÇÃO | | | | 16.628,81 | | 16.628,81 | | 0,00 | | 0,00 |
| 18.1.1 | 74130/010 | DISJUNTOR TERMOMAGNETICO TRIPOLAR EM CAIXA MOLDADA 175 A 225A 240V, FORNECIMENTO E INSTALACAO | UN | 1 | 588,09 | 588,09 | 1,00 | 588,09 | 0,00 | 0,00 | 0,00 | 0,00 |
| 18.1.2 | 090510 | QUADRO DE DISTRIBUIÇÃO EM CHAPA METÁLICA - PARA ATÉ 24 DISJUNTORES | un | 1 | 1.373,17 | 1.373,17 | 1,00 | 1.373,17 | 0,00 | 0,00 | 0,00 | 0,00 |
| 18.1.3 | 090510 | QUADRO DE DISTRIBUIÇÃO EM CHAPA METÁLICA - PARA ATÉ 24 DISJUNTORES | un | 1 | 1.373,17 | 1.373,17 | 1,00 | 1.373,17 | 0,00 | 0,00 | 0,00 | 0,00 |
| 18.1.4 | 090510 | QUADRO DE DISTRIBUIÇÃO EM CHAPA METÁLICA - PARA ATÉ 24 DISJUNTORES | un | 1 | 1.373,17 | 1.373,17 | 1,00 | 1.373,17 | 0,00 | 0,00 | 0,00 | 0,00 |
| 18.1.5 | 090510 | QUADRO DE DISTRIBUIÇÃO EM CHAPA METÁLICA - PARA ATÉ 24 DISJUNTORES | un | 1 | 1.373,17 | 1.373,17 | 1,00 | 1.373,17 | 0,00 | 0,00 | 0,00 | 0,00 |
| 18.1.6 | 090510 | QUADRO DE DISTRIBUIÇÃO EM CHAPA METÁLICA - PARA ATÉ 24 DISJUNTORES | un | 1 | 1.373,17 | 1.373,17 | 1,00 | 1.373,17 | 0,00 | 0,00 | 0,00 | 0,00 |
| 18.1.7 | 090510 | QUADRO DE DISTRIBUIÇÃO EM CHAPA METÁLICA - PARA ATÉ 24 DISJUNTORES | un | 1 | 1.373,17 | 1.373,17 | 1,00 | 1.373,17 | 0,00 | 0,00 | 0,00 | 0,00 |
| 18.1.8 | 090510 | QUADRO DE DISTRIBUIÇÃO EM CHAPA METÁLICA - PARA ATÉ 24 DISJUNTORES | un | 1 | 1.373,17 | 1.373,17 | 1,00 | 1.373,17 | 0,00 | 0,00 | 0,00 | 0,00 |

10º MEDIÇÃO

| Item | Código | Descrição | Und | Contrato | | | Acumulado Anterior | | 10º Medição | | Saldo | |
|-------------|-----------|--|-----|----------|--------------------|------------------|--------------------|------------------|-------------|---------------|--------|-------------|
| | | | | Quant. | Valor Unit com BDI | Total | Quant. | Total | Quant. | Total | Quant. | Total |
| 18.1.9 | 090510 | QUADRO DE DISTRIBUIÇÃO EM CHAPA METÁLICA - PARA ATÉ 24 DISJUNTORES | un | 1 | 1.373,17 | 1.373,17 | 1,00 | 1.373,17 | | 0,00 | 0,00 | 0,00 |
| 18.1.10 | 10311 | Caixa de medição direta até 200A confeccionada em chapa galvanizada e pintada eletrostaticamente d=100 x 60 x 15cm | un | 2 | 2.527,68 | 5.055,36 | 2,00 | 5.055,36 | | 0,00 | 0,00 | 0,00 |
| 18.2 | | DISJUNTORES | | | | 14.689,07 | | 14.689,07 | | 0,00 | | 0,00 |
| 18.2.1 | 74130/001 | DISJUNTOR TERMOMAGNETICO MONOPOLAR PADRAO NEMA (AMERICANO) 10 A 30A 240V, FORNECIMENTO E INSTALACAO | UN | 14 | 15,55 | 217,70 | 14,00 | 217,70 | | 0,00 | 0,00 | 0,00 |
| 18.2.2 | 74130/001 | DISJUNTOR TERMOMAGNETICO MONOPOLAR PADRAO NEMA (AMERICANO) 10 A 30A 240V, FORNECIMENTO E INSTALACAO | UN | 21 | 15,55 | 326,55 | 21,00 | 326,55 | | 0,00 | 0,00 | 0,00 |
| 18.2.3 | 74130/003 | DISJUNTOR TERMOMAGNETICO BIPOLAR PADRAO NEMA (AMERICANO) 10 A 50A 240V, FORNECIMENTO E INSTALACAO | UN | 14 | 69,07 | 966,98 | 14,00 | 966,98 | | 0,00 | 0,00 | 0,00 |
| 18.2.4 | 74130/003 | DISJUNTOR TERMOMAGNETICO BIPOLAR PADRAO NEMA (AMERICANO) 10 A 50A 240V, FORNECIMENTO E INSTALACAO | UN | 1 | 69,07 | 69,07 | 1,00 | 69,07 | | 0,00 | 0,00 | 0,00 |
| 18.2.5 | 74130/003 | DISJUNTOR TERMOMAGNETICO BIPOLAR PADRAO NEMA (AMERICANO) 10 A 50A 240V, FORNECIMENTO E INSTALACAO | UN | 20 | 69,07 | 1.381,40 | 20,00 | 1.381,40 | | 0,00 | 0,00 | 0,00 |
| 18.2.6 | 74130/004 | DISJUNTOR TERMOMAGNETICO TRIPOLAR PADRAO NEMA (AMERICANO) 10 A 50A 240V, FORNECIMENTO E INSTALACAO | UN | 3 | 101,35 | 304,05 | 3,00 | 304,05 | | 0,00 | 0,00 | 0,00 |
| 18.2.7 | 74130/005 | DISJUNTOR TERMOMAGNETICO TRIPOLAR PADRAO NEMA (AMERICANO) 60 A 100A 240V, FORNECIMENTO E INSTALACAO | UN | 1 | 134,44 | 134,44 | 1,00 | 134,44 | | 0,00 | 0,00 | 0,00 |
| 18.2.8 | 74130/005 | DISJUNTOR TERMOMAGNETICO TRIPOLAR PADRAO NEMA (AMERICANO) 60 A 100A 240V, FORNECIMENTO E INSTALACAO | UN | 1 | 134,44 | 134,44 | 1,00 | 134,44 | | 0,00 | 0,00 | 0,00 |
| 18.2.9 | 74130/005 | DISJUNTOR TERMOMAGNETICO TRIPOLAR PADRAO NEMA (AMERICANO) 60 A 100A 240V, FORNECIMENTO E INSTALACAO | UN | 3 | 134,44 | 403,32 | 3,00 | 403,32 | | 0,00 | 0,00 | 0,00 |
| 18.2.10 | 74130/006 | DISJUNTOR TERMOMAGNETICO TRIPOLAR PADRAO NEMA (AMERICANO) 125 A 150A 240V, FORNECIMENTO E INSTALACAO | UN | 1 | 376,97 | 376,97 | 1,00 | 376,97 | | 0,00 | 0,00 | 0,00 |
| 18.2.11 | 7996 | Disjuntor bipolar DR 25 A - Dispositivo residual diferencial, tipo AC, 30MA, ref.5SM1 312-OMB, Siemens ou similar | un | 33 | 311,61 | 10.283,13 | 33,00 | 10.283,13 | | 0,00 | 0,00 | 0,00 |
| 18.2.12 | 9041 | Dispositivo de proteção contra surto de tensão DPS 60kA - 275v | un | 1 | 91,02 | 91,02 | 1,00 | 91,02 | | 0,00 | 0,00 | 0,00 |
| 18.3 | | ELETRODUTOS E ACESSÓRIOS | | | | 23.288,56 | | 22.958,50 | | 330,06 | | 0,00 |
| 18.3.1 | 91855 | ELETRODUTO FLEXÍVEL CORRUGADO REFORÇADO, PVC, DN 25 MM (3/4"), PARA CIRCUITOS TERMINAIS, INSTALADO EM PAREDE - FORNECIMENTO E INSTALAÇÃO. AF_03/2023 | M | 412,8 | 11,09 | 4.577,95 | 412,80 | 4.577,95 | | 0,00 | 0,00 | 0,00 |
| 18.3.2 | 91857 | ELETRODUTO FLEXÍVEL CORRUGADO REFORÇADO, PVC, DN 32 MM (1"), PARA CIRCUITOS TERMINAIS, INSTALADO EM PAREDE - FORNECIMENTO E INSTALAÇÃO. AF_03/2023 | M | 844,8 | 15,80 | 13.347,84 | 844,80 | 13.347,84 | | 0,00 | 0,00 | 0,00 |
| 18.3.3 | 91860 | ELETRODUTO FLEXÍVEL CORRUGADO, PEAD, DN 40 MM (1 1/4"), PARA CIRCUITOS TERMINAIS, INSTALADO EM PAREDE - FORNECIMENTO E INSTALAÇÃO. AF_03/2023 | M | 84 | 14,58 | 1.224,72 | 84,00 | 1.224,72 | | 0,00 | 0,00 | 0,00 |
| 18.3.4 | 93008 | ELETRODUTO RÍGIDO ROSCÁVEL, PVC, DN 50 MM (1 1/2"), PARA REDE ENTERRADA DE DISTRIBUIÇÃO DE ENERGIA ELÉTRICA - FORNECIMENTO E INSTALAÇÃO. AF_12/2021 | M | 54 | 18,88 | 1.019,52 | 54,00 | 1.019,52 | | 0,00 | 0,00 | 0,00 |
| 18.3.5 | 93009 | ELETRODUTO RÍGIDO ROSCÁVEL, PVC, DN 60 MM (2"), PARA REDE ENTERRADA DE DISTRIBUIÇÃO DE ENERGIA ELÉTRICA - FORNECIMENTO E INSTALAÇÃO. AF_12/2021 | M | 12 | 28,11 | 337,32 | 12,00 | 337,32 | | 0,00 | 0,00 | 0,00 |
| 18.3.6 | 93010 | ELETRODUTO RÍGIDO ROSCÁVEL, PVC, DN 75 MM (2 1/2"), PARA REDE ENTERRADA DE DISTRIBUIÇÃO DE ENERGIA ELÉTRICA - FORNECIMENTO E INSTALAÇÃO. AF_12/2021 | M | 30 | 39,27 | 1.178,10 | 30,00 | 1.178,10 | | 0,00 | 0,00 | 0,00 |
| 18.3.7 | 83446 | CAIXA DE PASSAGEM 30X30X40 COM TAMPA E DRENO BRITA | UN | 5 | 254,61 | 1.273,05 | 5,00 | 1.273,05 | | 0,00 | 0,00 | 0,00 |

10º MEDIÇÃO

| Item | Código | Descrição | Und | Contrato | | | Acumulado Anterior | | 10º Medição | | Saldo | |
|-------------|-----------|--|-----|----------|-----------------------|------------------|--------------------|------------------|-------------|-------------|--------|-------------|
| | | | | Quant. | Valor Unit com BDI | Total | Quant. | Total | Quant. | Total | Quant. | Total |
| 18.3.8 | 95752 | ELETRODUTO DE AÇO GALVANIZADO, CLASSE SEMI PESADO, DN 40 MM (1 1/2), APARENTE, INSTALADO EM PAREDE - FORNECIMENTO E INSTALAÇÃO. AF_11/2016_P | M | 6 | 55,01 | 330,06 | 0,00 | 0,00 | 6,00 | 330,06 | 0,00 | 0,00 |
| 18.4 | | CABOS E FIOS (CONDUTORES) | | | | 45.632,28 | | 45.632,28 | | 0,00 | | 0,00 |
| 18.4.1 | 91926 | CABO DE COBRE FLEXÍVEL ISOLADO, 2,5 MM², ANTI-CHAMA 450/750 V, PARA CIRCUITOS TERMINAIS - FORNECIMENTO E INSTALAÇÃO. AF_03/2023 | M | 4800 | 4,59 | 22.032,00 | 4.800,00 | 22.032,00 | 0,00 | 0,00 | 0,00 | 0,00 |
| 18.4.2 | 91928 | CABO DE COBRE FLEXÍVEL ISOLADO, 4 MM², ANTI-CHAMA 450/750 V, PARA CIRCUITOS TERMINAIS - FORNECIMENTO E INSTALAÇÃO. AF_03/2023 | M | 600 | 7,12 | 4.272,00 | 600,00 | 4.272,00 | 0,00 | 0,00 | 0,00 | 0,00 |
| 18.4.3 | 91930 | CABO DE COBRE FLEXÍVEL ISOLADO, 6 MM², ANTI-CHAMA 450/750 V, PARA CIRCUITOS TERMINAIS - FORNECIMENTO E INSTALAÇÃO. AF_03/2023 | M | 16 | 9,98 | 159,68 | 16,00 | 159,68 | 0,00 | 0,00 | 0,00 | 0,00 |
| 18.4.4 | 91932 | CABO DE COBRE FLEXÍVEL ISOLADO, 10 MM², ANTI-CHAMA 450/750 V, PARA CIRCUITOS TERMINAIS - FORNECIMENTO E INSTALAÇÃO. AF_03/2023 | M | 500 | 17,99 | 8.995,00 | 500,00 | 8.995,00 | 0,00 | 0,00 | 0,00 | 0,00 |
| 18.4.5 | 92983 | CABO DE COBRE FLEXÍVEL ISOLADO, 25 MM², ANTI-CHAMA 450/750 V, PARA DISTRIBUIÇÃO - FORNECIMENTO E INSTALAÇÃO. AF_12/2015 | M | 180 | 29,02 | 5.223,60 | 180,00 | 5.223,60 | 0,00 | 0,00 | 0,00 | 0,00 |
| 18.4.6 | 92985 | CABO DE COBRE FLEXÍVEL ISOLADO, 35 MM², ANTI-CHAMA 450/750 V, PARA DISTRIBUIÇÃO - FORNECIMENTO E INSTALAÇÃO. AF_12/2015 | M | 120 | 41,25 | 4.950,00 | 120,00 | 4.950,00 | 0,00 | 0,00 | 0,00 | 0,00 |
| 18.5 | | ILUMINAÇÃO E TOMADAS | | | | 84.303,15 | | 84.303,15 | | 0,00 | | 0,00 |
| 18.5.1 | 72339 | TOMADA 3P+T 30A/440V SEM PLACA - FORNECIMENTO E INSTALACAO | UN | 173 | 68,82 | 11.905,86 | 173,00 | 11.905,86 | 0,00 | 0,00 | 0,00 | 0,00 |
| 18.5.2 | 72339 | TOMADA 3P+T 30A/440V SEM PLACA - FORNECIMENTO E INSTALACAO | UN | 17 | 68,82 | 1.169,94 | 17,00 | 1.169,94 | 0,00 | 0,00 | 0,00 | 0,00 |
| 18.5.3 | 92023 | INTERRUPTOR SIMPLES (1 MÓDULO) COM 1 TOMADA DE EMBUTIR 2P+T 10 A, INCLUINDO SUPORTE E PLACA - FORNECIMENTO E INSTALAÇÃO. AF_03/2023 | UN | 68 | 51,86 | 3.526,48 | 68,00 | 3.526,48 | 0,00 | 0,00 | 0,00 | 0,00 |
| 18.5.4 | 91961 | INTERRUPTOR PARALELO (2 MÓDULOS), 10A/250V, INCLUINDO SUPORTE E PLACA - FORNECIMENTO E INSTALAÇÃO. AF_03/2023 | UN | 3 | 59,74 | 179,22 | 3,00 | 179,22 | 0,00 | 0,00 | 0,00 | 0,00 |
| 18.5.5 | 91971 | INTERRUPTOR SIMPLES (3 MÓDULOS) COM INTERRUPTOR PARALELO (1 MÓDULO), 10A/250V, INCLUINDO SUPORTE E PLACA - FORNECIMENTO E INSTALAÇÃO. AF_03/2023 | UN | 2 | 90,98 | 181,96 | 2,00 | 181,96 | 0,00 | 0,00 | 0,00 | 0,00 |
| 18.5.6 | 91955 | INTERRUPTOR PARALELO (1 MÓDULO), 10A/250V, INCLUINDO SUPORTE E PLACA - FORNECIMENTO E INSTALAÇÃO. AF_03/2023 | UN | 28 | 37,09 | 1.038,52 | 28,00 | 1.038,52 | 0,00 | 0,00 | 0,00 | 0,00 |
| 18.5.7 | 83465 | INTERRUPTOR INTERMEDIARIO (FOUR-WAY) - FORNECIMENTO E INSTALACAO | UN | 1 | 57,43 | 57,43 | 1,00 | 57,43 | 0,00 | 0,00 | 0,00 | 0,00 |
| 18.5.8 | 73953/004 | LUMINÁRIAS TIPO CALHA, DE SOBREPOR, COM REATORES DE PARTIDA RÁPIDA E LÂMPADAS FLUORESCENTES 2X2X18W, COMPLETAS, FORNECIMENTO E INSTALAÇÃO | UN | 21 | 285,85 | 6.002,85 | 21,00 | 6.002,85 | 0,00 | 0,00 | 0,00 | 0,00 |
| 18.5.9 | 73953/008 | LUMINÁRIAS TIPO CALHA, DE SOBREPOR, COM REATORES DE PARTIDA RÁPIDA E LÂMPADAS FLUORESCENTES 2X2X36W, COMPLETAS, FORNECIMENTO E INSTALAÇÃO | UN | 108 | 386,92 | 41.787,36 | 108,00 | 41.787,36 | 0,00 | 0,00 | 0,00 | 0,00 |
| 18.5.10 | 8012 | Luminária externa tipo arandela, ref: CWA-377, Tecnolux ou similar, p/fixação em parede, c/globo leitoso, inclusive lâmpada fluorecente compacta 26w | un | 6 | 506,80 | 3.040,80 | 6,00 | 3.040,80 | 0,00 | 0,00 | 0,00 | 0,00 |
| 18.5.11 | 10747 | Luminária de piso corpo em alumínio com lâmpada de led 1,4w, ref.: BBC200 LED-HB/WW PSU 220-240V II, da Philips ou similar | un | 5 | 450,40 | 2.252,00 | 5,00 | 2.252,00 | 0,00 | 0,00 | 0,00 | 0,00 |

10º MEDIÇÃO

| Item | Código | Descrição | Und | Contrato | | | Acumulado Anterior | | 10º Medição | | Saldo | |
|-------------|--------|--|-----|----------|--------------------|------------------|--------------------|------------------|-------------|-----------------|--------|-------------|
| | | | | Quant. | Valor Unit com BDI | Total | Quant. | Total | Quant. | Total | Quant. | Total |
| 18.5.12 | 7902 | Projektor retangular (tecnolux - ref. bw - 90 ou similar), inclusive reator e lâmpada vapor de sódio 400 w | un | 8 | 568,01 | 4.544,08 | 8,00 | 4.544,08 | | 0,00 | 0,00 | 0,00 |
| 18.5.13 | 97607 | LUMINÁRIA ARANDELA TIPO TARTARUGA, DE SOBREPOR, COM 1 LÂMPADA LED DE 6 W, SEM REATOR - FORNECIMENTO E INSTALAÇÃO. AF_09/2024 | UN | 26 | 106,98 | 2.781,48 | 26,00 | 2.781,48 | | 0,00 | 0,00 | 0,00 |
| 18.5.14 | 91941 | CAIXA RETANGULAR 4" X 2" BAIXA (0,30 M DO PISO), PVC, INSTALADA EM PAREDE - FORNECIMENTO E INSTALAÇÃO. AF_03/2023 | UN | 292 | 11,66 | 3.404,72 | 292,00 | 3.404,72 | | 0,00 | 0,00 | 0,00 |
| 18.5.15 | 92865 | CAIXA OCTOGONAL 4" X 4", METÁLICA, INSTALADA EM LAJE - FORNECIMENTO E INSTALAÇÃO. AF_03/2023 | UN | 165 | 14,73 | 2.430,45 | 165,00 | 2.430,45 | | 0,00 | 0,00 | 0,00 |
| 19 | | INSTALAÇÕES DE CLIMATIZAÇÃO | | | | 2.954,50 | | 2.954,50 | | 0,00 | | 0,00 |
| 19.1 | 89357 | TUBO, PVC, SOLDÁVEL, DE 32MM, INSTALADO EM RAMAL OU SUB-RAMAL DE ÁGUA - FORNECIMENTO E INSTALAÇÃO. AF_06/2022 | M | 95 | 31,10 | 2.954,50 | 95,00 | 2.954,50 | | 0,00 | 0,00 | 0,00 |
| 20 | | INSTALAÇÕES DE REDE ESTRUTURADA | | | | 34.439,31 | | 31.265,01 | | 3.174,30 | | 0,00 |
| 20.1 | | EQUIPAMENTOS PASSIVOS | | | | 3.174,30 | | 0,00 | | 3.174,30 | | 0,00 |
| 20.1.1 | 98302 | PATCH PANEL 24 PORTAS, CATEGORIA 6 - FORNECIMENTO E INSTALAÇÃO. AF_11/2019 | UN | 1 | 1.120,56 | 1.120,56 | 0,00 | 0,00 | 1,00 | 1.120,56 | 0,00 | 0,00 |
| 20.1.2 | 7867 | Switch 24 portas 10/100 Mbps - fornecimento | un | 2 | 525,86 | 1.051,72 | 0,00 | 0,00 | 2,00 | 1.051,72 | 0,00 | 0,00 |
| 20.1.3 | 8439 | Fornecimento e instalação de mini rack de parede 19" x 8u x 450mm | un | 1 | 806,74 | 806,74 | 0,00 | 0,00 | 1,00 | 806,74 | 0,00 | 0,00 |
| 20.1.4 | 8362 | Fornecimento e montagem de guia de cabos horizontais fechado de corpo de aço sae 1020, prof=40mm | un | 4 | 24,41 | 97,64 | 0,00 | 0,00 | 4,00 | 97,64 | 0,00 | 0,00 |
| 20.1.5 | 8362 | Fornecimento e montagem de guia de cabos horizontais fechado de corpo de aço sae 1020, prof=40mm | un | 4 | 24,41 | 97,64 | 0,00 | 0,00 | 4,00 | 97,64 | 0,00 | 0,00 |
| 20.2 | | CABOS EM PAR TRANÇADOS | | | | 17.134,70 | | 17.134,70 | | 0,00 | | 0,00 |
| 20.2.1 | 98284 | CABO TELEFÔNICO CCI-50 5 PARES, SEM BLINDAGEM, INSTALADO EM DISTRIBUIÇÃO DE EDIFICAÇÃO RESIDENCIAL - FORNECIMENTO E INSTALAÇÃO. AF_11/2019 | M | 30 | 11,29 | 338,70 | 30,00 | 338,70 | | 0,00 | 0,00 | 0,00 |
| 20.2.2 | C0544 | CABO LÓGICO/VÍDEO COAXIAL 50 (OHMS) | M | 110 | 14,60 | 1.606,00 | 110,00 | 1.606,00 | | 0,00 | 0,00 | 0,00 |
| 20.2.3 | C0543 | CABO LÓGICO 4 PARES, CATEGORIA 5 - UTP (100 MBPS) | M | 1000 | 15,19 | 15.190,00 | 1.000,00 | 15.190,00 | | 0,00 | 0,00 | 0,00 |
| 20.3 | | CABOS DE CONEXÃO | | | | 3.062,79 | | 3.062,79 | | 0,00 | | 0,00 |
| 20.3.1 | 9534 | Fornecimento e instalação de patch cords cat.5e, conector rj-45 macho, c/1,50m - Rev 01 | un | 24 | 20,57 | 493,68 | 24,00 | 493,68 | | 0,00 | 0,00 | 0,00 |
| 20.3.2 | 10268 | Fornecimento e instalação de patch cords cat.6 c/2,50m - Rev 02 | un | 15 | 37,37 | 560,55 | 15,00 | 560,55 | | 0,00 | 0,00 | 0,00 |
| 20.3.3 | 9538 | Fornecimento e instalação de patch cords 110/RJ45 c/1,50m - Rev 01 | un | 24 | 46,32 | 1.111,68 | 24,00 | 1.111,68 | | 0,00 | 0,00 | 0,00 |
| 20.3.4 | 10268 | Fornecimento e instalação de patch cords cat.6 c/2,50m - Rev 02 | un | 24 | 37,37 | 896,88 | 24,00 | 896,88 | | 0,00 | 0,00 | 0,00 |
| 20.4 | | TOMADAS | | | | 1.541,63 | | 1.541,63 | | 0,00 | | 0,00 |
| 20.4.1 | 98307 | TOMADA DE REDE RJ45 - FORNECIMENTO E INSTALAÇÃO. AF_11/2019 | UN | 29 | 48,95 | 1.419,55 | 29,00 | 1.419,55 | | 0,00 | 0,00 | 0,00 |
| 20.4.2 | 10725 | Fornecimento e instalação de conector BNC de solda p/CFTV | un | 4 | 30,52 | 122,08 | 4,00 | 122,08 | | 0,00 | 0,00 | 0,00 |
| 20.5 | | CAIXAS E ACESSÓRIOS | | | | 4.267,93 | | 4.267,93 | | 0,00 | | 0,00 |

10º MEDIÇÃO

| Item | Código | Descrição | Und | Contrato | | | Acumulado Anterior | | 10º Medição | | Saldo | |
|-------------|--------|---|-----|----------|--------------------|------------------|--------------------|------------------|-------------|-------------|--------|-------------|
| | | | | Quant. | Valor Unit com BDI | Total | Quant. | Total | Quant. | Total | Quant. | Total |
| 20.5.1 | 83367 | CAIXA DE PASSAGEM PARA TELEFONE 80X80X15CM (SOBREPOR) FORNECIMENTO E INSTALACAO | UN | 4 | 542,66 | 2.170,64 | 4,00 | 2.170,64 | | 0,00 | 0,00 | 0,00 |
| 20.5.2 | 83366 | CAIXA DE PASSAGEM PARA TELEFONE 15X15X10CM (SOBREPOR), FORNECIMENTO E INSTALACAO. | UN | 4 | 86,74 | 346,96 | 4,00 | 346,96 | | 0,00 | 0,00 | 0,00 |
| 20.5.3 | C0627 | CAIXA DE PASSAGEM COM TAMPA PARAFUSADA 150X150X80mm | UN | 24 | 56,21 | 1.349,04 | 24,00 | 1.349,04 | | 0,00 | 0,00 | 0,00 |
| 20.5.4 | 83371 | QUADRO DE DISTRIBUICAO PARA TELEFONE N.2, 20X20X12CM EM CHAPA METALICA, DE EMBUTIR, SEM ACESSORIOS, PADRAO TELEBRAS, FORNECIMENTO E INSTALACAO | UN | 1 | 146,68 | 146,68 | 1,00 | 146,68 | | 0,00 | 0,00 | 0,00 |
| 20.5.5 | 83446 | CAIXA DE PASSAGEM 30X30X40 COM TAMPA E DRENO BRITA | UN | 1 | 254,61 | 254,61 | 1,00 | 254,61 | | 0,00 | 0,00 | 0,00 |
| 20.6 | | ELETRODUTOS E ACESSÓRIOS | | | | 5.257,96 | | 5.257,96 | | 0,00 | | 0,00 |
| 20.6.1 | 95781 | CONDULETE DE ALUMÍNIO, TIPO C, PARA ELETRODUTO DE AÇO GALVANIZADO DN 25 MM (1"), APARENTE - FORNECIMENTO E INSTALAÇÃO. AF_10/2022 | UN | 12 | 33,94 | 407,28 | 12,00 | 407,28 | | 0,00 | 0,00 | 0,00 |
| 20.6.2 | C1160 | DUTO PERFURADO - ELETROCALHA DE CHAPA DE AÇO (50X100)mm | M | 59 | 80,33 | 4.739,47 | 59,00 | 4.739,47 | | 0,00 | 0,00 | 0,00 |
| 20.6.3 | 7877 | Curva horizontal 100 x 50 mm para eletrocalha metálica, com ângulo 90° (ref.: mopa ou similar) | un | 2 | 23,08 | 46,16 | 2,00 | 46,16 | | 0,00 | 0,00 | 0,00 |
| 20.6.4 | 8443 | Curva vertical 100 x 50 mm para eletrocalha metálica, com ângulo 90° (ref.: mopa ou similar) | un | 1 | 24,65 | 24,65 | 1,00 | 24,65 | | 0,00 | 0,00 | 0,00 |
| 20.6.5 | 8113 | Tê horizontal 100 x 50 mm com base lisa perfurada para eletrocalha metálica (ref. Mopa ou similar) | un | 1 | 28,49 | 28,49 | 1,00 | 28,49 | | 0,00 | 0,00 | 0,00 |
| 20.6.6 | 9533 | Flange de ligação 100x50mm para eletrocalha metálica (ref. Mopa ou similar) | un | 1 | 11,91 | 11,91 | 1,00 | 11,91 | | 0,00 | 0,00 | 0,00 |
| 21 | | SISTEMA DE EXAUSTÃO MECÂNICA | | | | 12.293,44 | | 12.293,44 | | 0,00 | | 0,00 |
| 21.1 | 9021 | Coifa em aço inox escovado G-220 AISI 304 liga 18.8, tipo parede, com filtros inercias, calha coletora de gordura e luminária, dimensões:Larg.=1700 x Prof.=1300 x alt.=450mm | un | 1 | 4.816,32 | 4.816,32 | 1,00 | 4.816,32 | | 0,00 | 0,00 | 0,00 |
| 21.2 | C1152 | DUTO DE ALONGAMENTO PARA EXAUSTOR EÓLICO | M | 4,75 | 149,39 | 709,60 | 4,75 | 709,60 | | 0,00 | 0,00 | 0,00 |
| 21.3 | C1354 | EXAUSTOR ELETROMECAÂNICO INDUSTRIAL D= 400MM | UN | 1 | 1.258,35 | 1.258,35 | 1,00 | 1.258,35 | | 0,00 | 0,00 | 0,00 |
| 21.4 | C1018 | CURVA EM AÇO GALV. D=100 A 150mm (4") A (6") | UN | 4 | 727,22 | 2.908,88 | 4,00 | 2.908,88 | | 0,00 | 0,00 | 0,00 |
| 21.5 | 091251 | QUADRO COMANDO PARA CONJUNTO MOTOR-BOMBA, TRIFÁSICO - ATÉ 5HP | UN | 1 | 2.600,29 | 2.600,29 | 1,00 | 2.600,29 | | 0,00 | 0,00 | 0,00 |
| 22 | | SISTEMA DE PROTEÇÃO CONTRA DESCRAGAS ATMOSFÉRICAS (SPDA) | | | | 98.785,51 | | 98.785,51 | | 0,00 | | 0,00 |
| 22.1 | 96989 | CAPTOR TIPO FRANKLIN PARA SPDA - FORNECIMENTO E INSTALAÇÃO. AF_08/2023 | UN | 3 | 135,50 | 406,50 | 3,00 | 406,50 | | 0,00 | 0,00 | 0,00 |
| 22.2 | 2887 | Haste cobreada copperweld p/aterramento d= 5/8" x 3,0 m | un | 13 | 79,31 | 1.031,03 | 13,00 | 1.031,03 | | 0,00 | 0,00 | 0,00 |
| 22.3 | 96971 | CORDOALHA DE COBRE NU 16 MM², NÃO ENTERRADA, COM ISOLADOR - FORNECIMENTO E INSTALAÇÃO. AF_12/2017 | M | 20 | 38,16 | 763,20 | 20,00 | 763,20 | | 0,00 | 0,00 | 0,00 |
| 22.4 | 8675 | Clips 5/8" para haste de aterramento galvanizada ref:TEL-5238 | un | 26 | 192,14 | 4.995,64 | 26,00 | 4.995,64 | | 0,00 | 0,00 | 0,00 |
| 22.5 | 9722 | Revestimento de paredes com placa de gesso acartonado (2,40x1,20m) | m² | 1 | 82,81 | 82,81 | 1,00 | 82,81 | | 0,00 | 0,00 | 0,00 |
| 22.6 | 96973 | CORDOALHA DE COBRE NU 35 MM², NÃO ENTERRADA, COM ISOLADOR - FORNECIMENTO E INSTALAÇÃO. AF_08/2023 | M | 500 | 72,84 | 36.420,00 | 500,00 | 36.420,00 | | 0,00 | 0,00 | 0,00 |
| 22.7 | C0214 | ARMADURA CA-25 MÉDIA D= 6,3 A 10,0mm | KG | 90 | 14,30 | 1.287,00 | 90,00 | 1.287,00 | | 0,00 | 0,00 | 0,00 |

10º MEDIÇÃO

| Item | Código | Descrição | Und | Contrato | | Acumulado Anterior | | 10º Medição | | Saldo | | |
|---------------|--------|---|-----|------------|--------------------|---------------------|------------|---------------------|------------|-------------------|-------------|------------------|
| | | | | Quant. | Valor Unit com BDI | Total | Quant. | Total | Quant. | Total | Quant. | Total |
| 22.8 | 97359 | QUADRO DE MEDIÇÃO GERAL DE ENERGIA COM 8 MEDIDORES - FORNECIMENTO E INSTALAÇÃO. AF_10/2020 | UN | 4 | 4.308,26 | 17.233,04 | 4,00 | 17.233,04 | | 0,00 | 0,00 | |
| 22.9 | 96974 | CORDOALHA DE COBRE NU 50 MM², NÃO ENTERRADA, COM ISOLADOR - FORNECIMENTO E INSTALAÇÃO. AF_08/2023 | M | 380 | 94,77 | 36.012,60 | 380,00 | 36.012,60 | | 0,00 | 0,00 | |
| 22.10 | 72263 | TERMINAL OU CONECTOR DE PRESSAO - PARA CABO 50MM2 - FORNECIMENTO E INSTALACAO | UN | 17 | 32,57 | 553,69 | 17,00 | 553,69 | | 0,00 | 0,00 | |
| 23 | | SERVIÇOS COMPLEMENTARES | | | | 73.540,50 | | 21.745,74 | | 51.794,76 | 0,00 | |
| 23.1 | C0864 | CONJUNTO DE MASTRO P/ TRÊS BANDEIRAS E PEDESTAL | UN | 1 | 4.286,25 | 4.286,25 | 0,00 | 0,00 | 1,00 | 4.286,25 | 0,00 | |
| 23.2 | C2910 | PRATELEIRA DE MADEIRA DE LEI PLAINADA | m² | 65,05 | 184,30 | 11.988,71 | 0,00 | 0,00 | 65,05 | 11.988,71 | 0,00 | |
| 23.3 | 101475 | TAMPO PARA BANCADA ÚMIDA - GRANITO CINZA ANDORINHA - ESPESSURA 2CM | m² | 49,69 | 612,36 | 30.428,16 | 0,00 | 0,00 | 49,69 | 30.428,16 | 0,00 | |
| 23.4 | 10759 | Bancada em granito cinza andorinha, e=2cm | m² | 23,97 | 567,63 | 13.606,09 | 15,00 | 8.514,45 | 8,97 | 5.091,64 | 0,00 | |
| 23.5 | C0361 | BANCO EM ALVENARIA, TAMPO EM CONCRETO, C/ENCOSTO H=80cm (PINTADO) | M | 4,39 | 212,82 | 934,27 | 4,39 | 934,27 | | 0,00 | 0,00 | |
| 23.6 | C0361 | BANCO EM ALVENARIA, TAMPO EM CONCRETO, C/ENCOSTO H=80cm (PINTADO) | M | 4,52 | 212,82 | 961,94 | 4,52 | 961,94 | | 0,00 | 0,00 | |
| 23.7 | C1869 | PEITORIL DE GRANITO L= 15 cm | M | 114,6 | 98,91 | 11.335,08 | 114,60 | 11.335,08 | | 0,00 | 0,00 | |
| 24 | | SERVIÇOS FINAIS | | | | 33.124,57 | | 17.596,62 | | 15.527,95 | 0,00 | |
| 24.1 | 13197 | Locação de caixa coletora de entulho capacidade 5 m³ (Local: Aracaju), prazo máximo de 7 dias | un | 60 | 303,39 | 18.203,40 | 58,00 | 17.596,62 | 2,00 | 606,78 | 0,00 | |
| 24.2 | 3167 | Placa de inauguração de obra em alumínio 0,60 x 0,80 m | un | 1 | 2.048,71 | 2.048,71 | 0,00 | 0,00 | 1,00 | 2.048,71 | 0,00 | |
| 24.3 | 2435 | Letras em aço inox 25 x 25 cm | un | 30 | 149,79 | 4.493,70 | 0,00 | 0,00 | 30,00 | 4.493,70 | 0,00 | |
| 24.4 | 9537 | LIMPEZA FINAL DA OBRA | m² | 1233,17 | 4,28 | 5.277,96 | 0,00 | 0,00 | 1.233,17 | 5.277,96 | 0,00 | |
| 24.5 | 2555 | Placa 20x35 em chapa esmaltada para identificação de logradouros | un | 30 | 103,36 | 3.100,80 | 0,00 | 0,00 | 30,00 | 3.100,80 | 0,00 | |
| 25 | | ADMINISTRAÇÃO DA OBRA | | | | 148.946,52 | | 148.712,18 | | 234,35 | 0,00 | |
| 25.1 | 90777 | ENGENHEIRO CIVIL DE OBRA JUNIOR COM ENCARGOS COMPLEMENTARES | H | 440 | 131,09 | 57.679,60 | 439,00 | 57.548,51 | 1,00 | 131,09 | 0,00 | |
| 25.2 | 88326 | VIGIA NOTURNO COM ENCARGOS COMPLEMENTARES | H | 1140 | 26,61 | 30.335,40 | 1.137,00 | 30.255,58 | 3,00 | 79,83 | 0,00 | |
| 25.3 | 93572 | ENCARREGADO GERAL DE OBRAS COM ENCARGOS COMPLEMENTARES | MES | 8 | 6.327,79 | 50.622,32 | 8,00 | 50.622,32 | | 0,00 | 0,00 | |
| 25.4 | 90767 | APONTADOR OU APROPRIADOR COM ENCARGOS COMPLEMENTARES | H | 440 | 23,43 | 10.309,20 | 439,00 | 10.285,77 | 1,00 | 23,43 | 0,00 | |
| Total: | | | | R\$ | | 2.749.500,00 | R\$ | 2.505.798,10 | R\$ | 205.322,69 | R\$ | 38.379,22 |

TOTAL GERAL DA 10ª MEDIÇÃO: DUZENTOS E CINCO MIL, TREZENTOS E VINTE E DOIS REAIS E SESENTA E NOVE

PERCENTUAL EXECUTADO 10ª MED: 7,47%
PERCENTUAL ACUMULADO: 98,60%

MARIA DULCILETE MOURÃO LEITE
RESP. TÉCNICO
RG/CPF: 171.147.053-87
RN: 0603256120

RELATÓRIO FOTOGRÁFICO

OBRA: SERVIÇOS REMANESCENTES DA CONSTRUÇÃO DA CRECHE PRÓ-INFÂNCIA TIPO B NO
BAIRRO BOA ESPERANÇA NA CIDADE PEDRO II - PIAUÍ

CONTRATO Nº 017/2025

LOCAL: PEDRO II - PI

FISCAL: LINDA JÉSSICA SOTERO

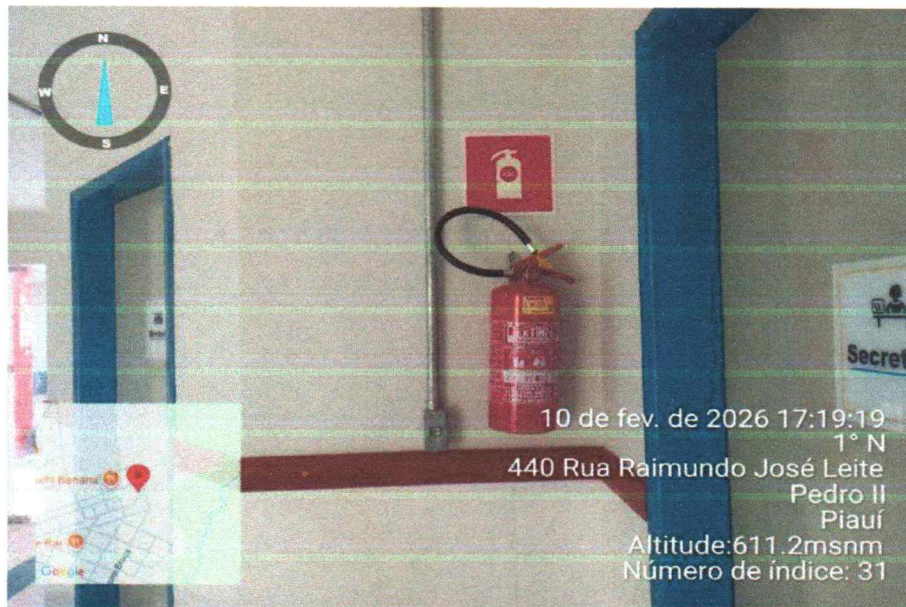



MARIA DULCILENE MOURÃO LEITE
RESP. TÉCNICO
REG/CRF 373.147.053-87
RN: 0603256120

RELATÓRIO FOTOGRÁFICO

OBRA: SERVIÇOS REMANESCENTES DA CONSTRUÇÃO DA CRECHE PRÓ-INFÂNCIA TIPO B NO
BAIRRO BOA ESPERANÇA NA CIDADE PEDRO II - PIAUÍ

CONTRATO Nº 017/2025

LOCAL: PEDRO II - PI

FISCAL: LINDA JÉSSICA SOTERO

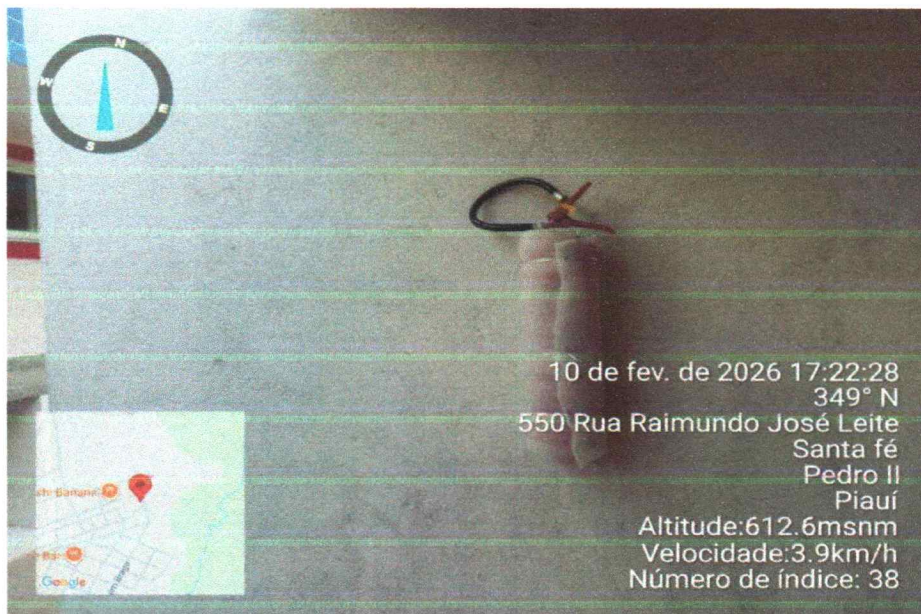



MARIA DULCINE MOURÃO LEITE
RESP. TÉCNICO
RG/CPF 173.147.053-87
RN: 0603256120



RELATÓRIO FOTOGRÁFICO

OBRA: SERVIÇOS REMANESCENTES DA CONSTRUÇÃO DA CRECHE PRÓ-INFÂNCIA TIPO B NO
BAIRRO BOA ESPERANÇA NA CIDADE PEDRO II - PIAUÍ

CONTRATO Nº 017/2025

LOCAL: PEDRO II - PI

FISCAL: LINDA JÉSSICA SOTERO



Construtora Padrão LTDA.
CNPJ: 06.224.118/0001-80
☎ (86) 99833-5000
☎ (86) 3303-8535
✉ contato@construtorapadrao.com
construtorapadrao@gmail.com

Matriz
R. Neném Galvão, 1042. Vila Operária.
Pedro II- PI. CEP 64.255-000
Escritório
R. Dr. José Auto de Abreu, 980. Morada do Sol.
Teresina - PI. CEP 64.055-260

RELATÓRIO FOTOGRÁFICO

OBRA: SERVIÇOS REMANESCENTES DA CONSTRUÇÃO DA CRECHE PRÓ-INFÂNCIA TIPO B NO
BAIRRO BOA ESPERANÇA NA CIDADE PEDRO II - PIAUÍ

CONTRATO Nº 017/2025

LOCAL: PEDRO II - PI

FISCAL: LINDA JÉSSICA SOTERO





MARIA DULCINE MOURÃO LEITE
RESP. TÉCNICO
RUA/CPF 171.147.053-87
RN: 0603296120



RELATÓRIO FOTOGRÁFICO

OBRA: SERVIÇOS REMANESCENTES DA CONSTRUÇÃO DA CRECHE PRÓ-INFÂNCIA TIPO B NO
BAIRRO BOA ESPERANÇA NA CIDADE PEDRO II - PIAUÍ

CONTRATO Nº 017/2025

LOCAL: PEDRO II - PI

FISCAL: LINDA JÉSSICA SOTERO



Construtora Padrão LTDA.
CNPJ: 06.224.118/0001-80
☎ (86) 99833-5000
☎ (86) 3303-8535
✉ contato@construtorapadrao.com
construtorapadrao@gmail.com

Matriz
R. Neném Galvão, 1042. Vila Operária.
Pedro II - PI. CEP 64.255-000
Escritório
R. Dr. José Auto de Abreu, 980. Morada do Sol.
Teresina - PI. CEP 64.055-260



MARIA DULCILEIDE MOURÃO LEITE
RESP. TÉCNICO
RG/CPF: 173.147.053-87
RN: 0603256120



RELATÓRIO FOTOGRÁFICO

OBRA: SERVIÇOS REMANESCENTES DA CONSTRUÇÃO DA CRECHE PRÓ-INFÂNCIA TIPO B NO
BAIRRO BOA ESPERANÇA NA CIDADE PEDRO II - PIAUÍ

CONTRATO Nº 017/2025

LOCAL: PEDRO II - PI

FISCAL: LINDA JÉSSICA SOTERO

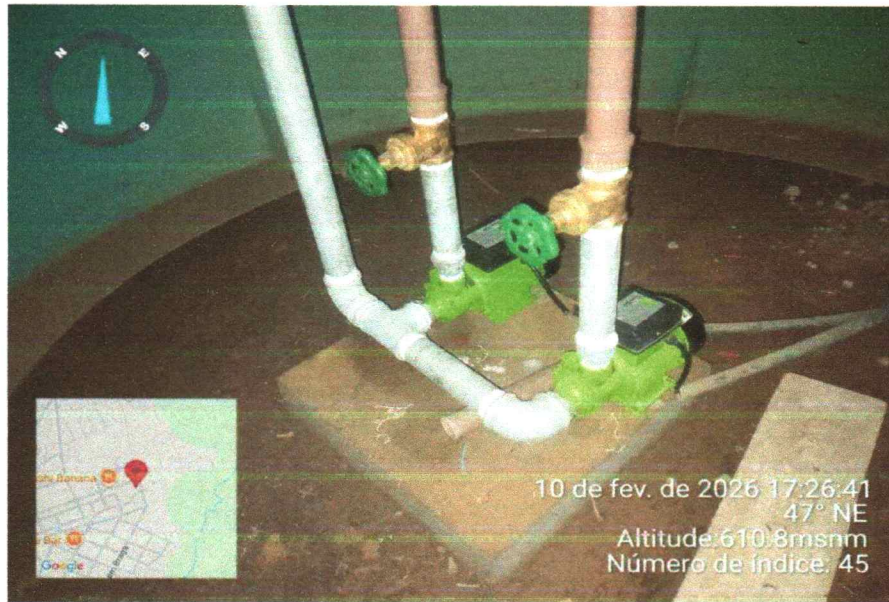

Construtora Padrão LTDA.
CNPJ: 06.224.118/0001-80
☎ (86) 99833-5000
📞 (86) 3303-8535
✉ contato@construtorapadrao.com
construtorapadrao@gmail.com

Matriz
R. Neném Galvão, 1042. Vila Operária.
Pedro II - PI. CEP 84.255-000
Escritório
R. Dr. José Auto de Abreu, 980. Morada do Sol.
Teresina - PI. CEP 64.055-260



MARIA DULCELENE MOURÃO LEITE
RESP. TÉCNICO
RUA/CPF 173.147.053-87
RN: 0603256120



RELATÓRIO FOTOGRÁFICO

OBRA: SERVIÇOS REMANESCENTES DA CONSTRUÇÃO DA CRECHE PRÓ-INFÂNCIA TIPO B NO
BAIRRO BOA ESPERANÇA NA CIDADE PEDRO II - PIAUÍ

CONTRATO Nº 017/2025

LOCAL: PEDRO II - PI

FISCAL: LINDA JÉSSICA SOTERO



Construtora Padrão LTDA.
CNPJ: 06.224.118/0001-80
☎ (86) 99833-5000
☎ (86) 3303-8535
✉ contato@construtorapadrao.com
construtorapadrao@gmail.com

Matriz
R. Neném Galvão, 1042. Vila Operária.
Pedro II- PI. CEP 64.255-000
Escritório
R. Dr. José Auto de Abreu, 980. Morada do Sol.
Teresina - PI. CEP 64.055-260



MARIA DULCINE MOURÃO LEITE
RESP. TÉCNICO
Rég./CPF 173.147.051-87
RN: 0603256120



RELATÓRIO FOTOGRÁFICO

OBRA: SERVIÇOS REMANESCENTES DA CONSTRUÇÃO DA CRECHE PRÓ-INFÂNCIA TIPO B NO
BAIRRO BOA ESPERANÇA NA CIDADE PEDRO II - PIAUÍ

CONTRATO Nº 017/2025

LOCAL: PEDRO II - PI

FISCAL: LINDA JÉSSICA SOTERO



Construtora Padrão LTDA.
CNPJ: 06.224.118/0001-80
☎ (86) 99833-5000
☎ (86) 3303-8535
✉ contato@construtorapadrao.com
construtorapadrao@gmail.com

Matriz
R. Neném Galvão, 1042. Vila Operária.
Pedro II- PI. CEP 64.255-000
Escritório
R. Dr. José Auto de Abreu, 980. Morada do Sol.
Teresina - PI. CEP 64.055-260

MARIA DUCILENE MOURÃO LEITE
RESP. TÉCNICO
RG/CRF 173.147.053-87
RN: 0603256120



RELATÓRIO FOTOGRÁFICO



Documento assinado digitalmente

LINDA JESSICA SOTERO ALVES
Data: 12/02/2026 08:48:06-0300

Verifique em <https://validar.jti.gov.br>

OBRA: SERVIÇOS REMANESCENTES DA CONSTRUÇÃO DA CRECHE PRÓ-INFÂNCIA TIPO B NO BAIRRO BOA ESPERANÇA NA CIDADE PEDRO II - PIAUÍ

CONTRATO Nº 017/2025

LOCAL: PEDRO II - PI

FISCAL: LINDA JÉSSICA SOTERO

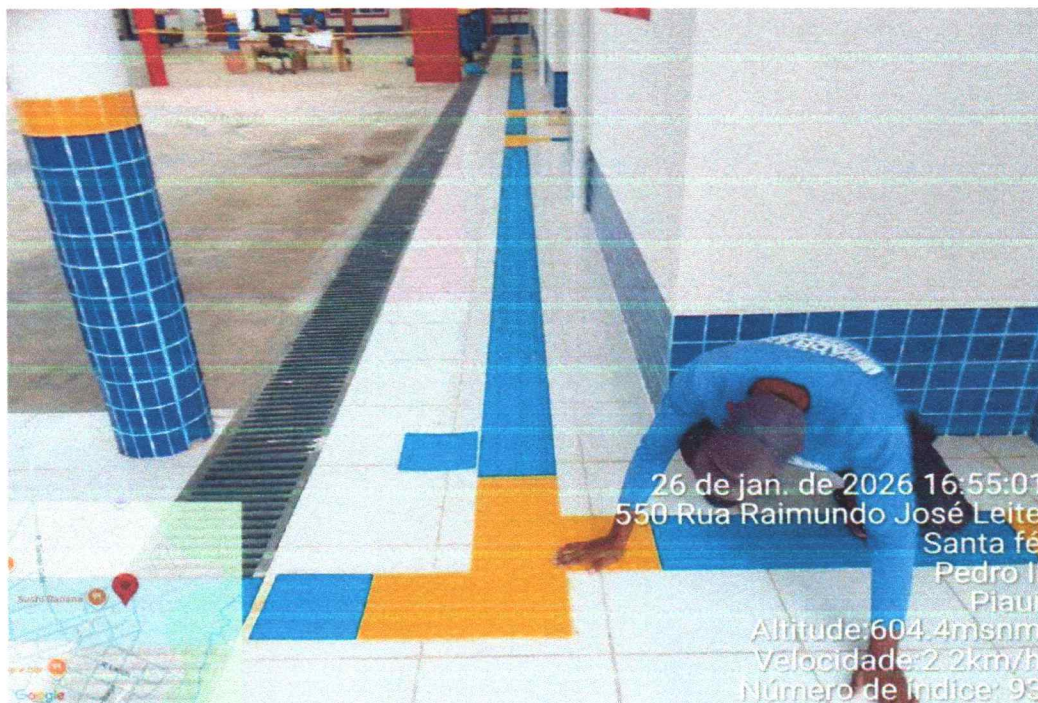

Construtora Padrão LTDA.
CNPJ: 06.224.118/0001-80
☎ (86) 99833-5000
☎ (86) 3303-8535
✉ contato@construtorapadrao.com
construtorapadrao@gmail.com

Matriz
R. Neném Galvão, 1042. Vila Operária.
Pedro II - PI. CEP 64.255-000
Escritório
R. Dr. José Auto de Abreu, 980. Morada do Sol.
Teresina - PI. CEP 64.055-260



ESTADO DO PIAUÍ

PREFEITURA MUNICIPAL DE PEDRO II/PMPII/PI.

GABINETE DO PREFEITO/PMPII/PI.

PRAÇA DOMINGOS MOURÃO FILHO Nº 345 – CENTRO – CEP: 64.255.000

CNPJ: 06.553.929/0001-24

RELATÓRIO FOTOGRÁFICO

Data de elaboração: 10/03/2026

OBRA: 10ª Medição da obra referente aos serviços remanescentes da construção da CRECHE PRÓ-INFÂNCIA TIPO B, localizada no bairro Boa Esperança, Pedro II-PI.

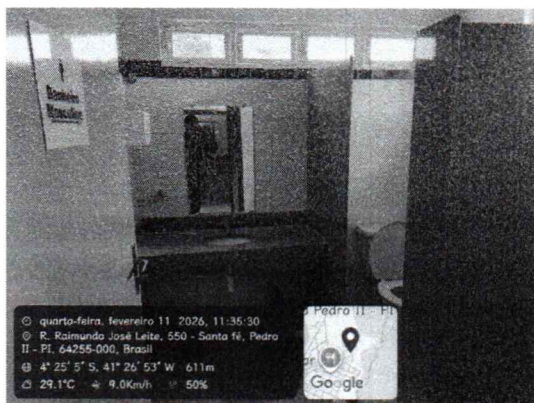
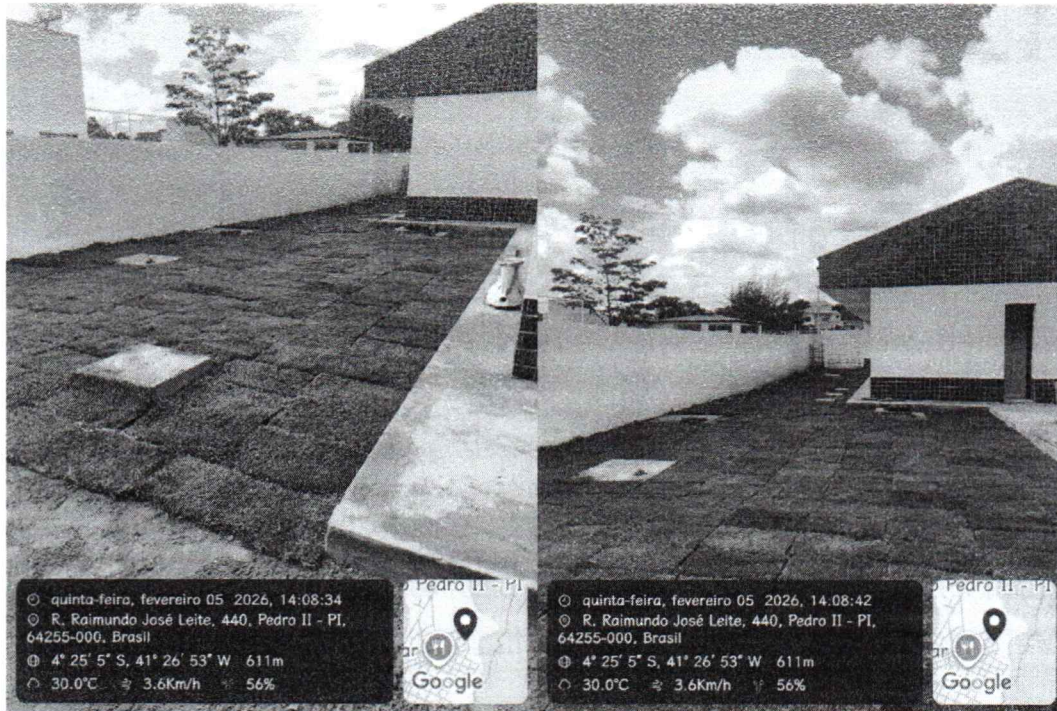



ESTADO DO PIAUÍ

PREFEITURA MUNICIPAL DE PEDRO II/PMPII/PI.

GABINETE DO PREFEITO/PMPII/PI.

PRAÇA DOMINGOS MOURÃO FILHO Nº 345 – CENTRO – CEP: 64.255.000

CNPJ: 06.553.929/0001-24

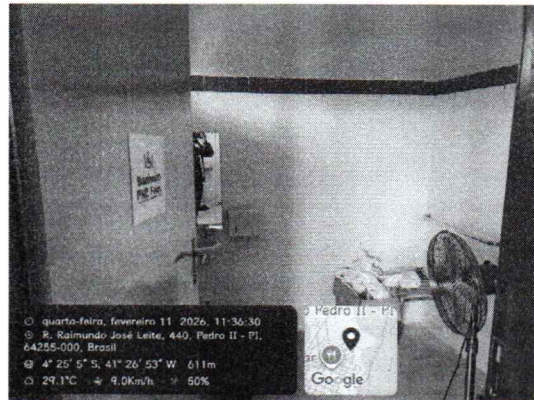
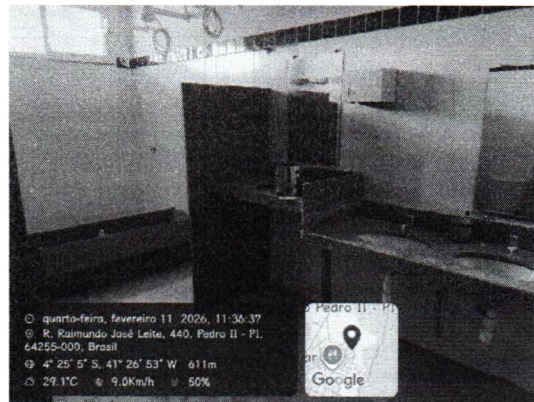
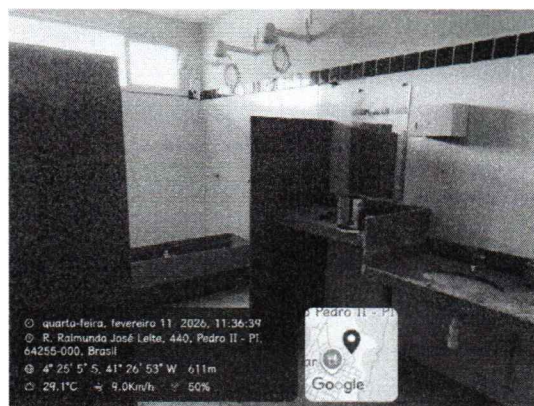
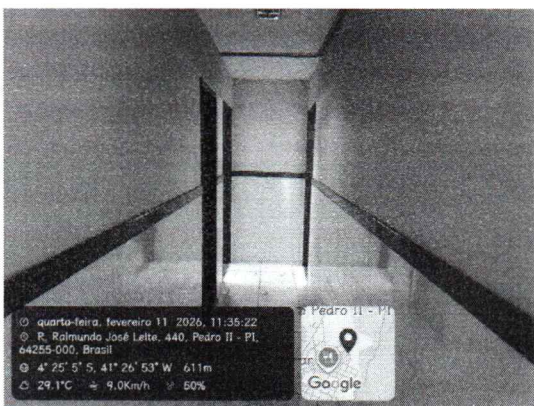
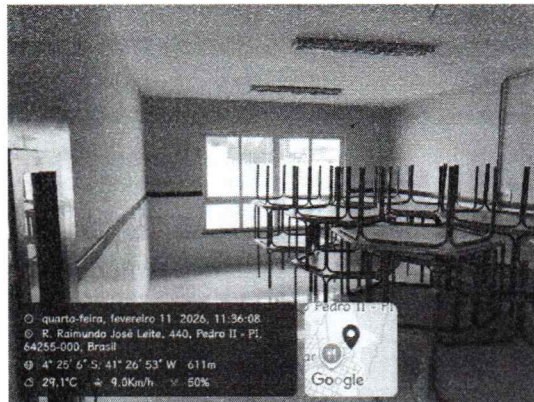
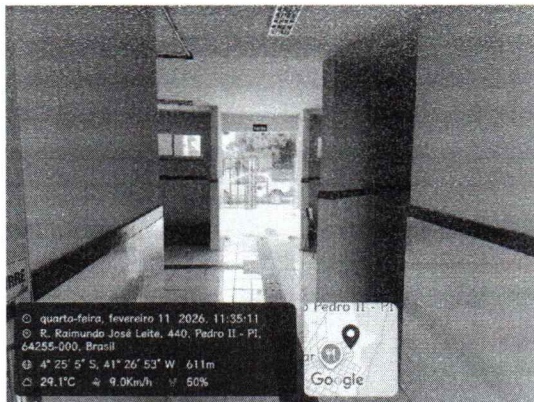



ESTADO DO PIAUÍ

PREFEITURA MUNICIPAL DE PEDRO II/PMPII/PI.

GABINETE DO PREFEITO/PMPII/PI.

PRAÇA DOMINGOS MOURÃO FILHO Nº 345 – CENTRO – CEP: 64.255.000

CNPJ: 06.553.929/0001-24

DATA DE ELABORAÇÃO: 10/03/2026

RESPONSÁVEL PELAS INFORMAÇÕES:

Linda Jéssica Sotero Alves
Engenheira Civil
CREA PI 1922327727

Linda Jéssica Sotero Alves

Engenheira Civil

CREA 1922327727

Fiscal de Obras de Pedro II



ESTADO DO PIAUÍ

PREFEITURA MUNICIPAL DE PEDRO II/PMPII/PI.

GABINETE DO PREFEITO/PMPII/PI.

PRAÇA DOMINGOS MOURÃO FILHO Nº 345 – CENTRO – CEP: 64.255.000

CNPJ: 06.553.929/0001-24

PARECER TÉCNICO – Nº 04/2026

Origem: PREFEITURA MUNICIPAL DE PEDRO II - PI

Engenheira Civil: LINDA JÉSSICA SOTERO ALVES

Nº Registro CREA: 1922327727

EMPRESA INTERESSADA: CONSTRUTORA PADRÃO LTDA

CNPJ DA INTERESSADA: 06.224.118/0001-80

CONTRATO: Nº 017/2025

Data: 10 de março de 2026

ASSUNTO:

Contratação de empresa de engenharia para os serviços executados referentes à **10ª Medição – Serviços Remanescentes da Construção da Creche Pró-Infância Tipo B**, no bairro Boa Esperança, em Pedro II – PI.

OBJETIVO:

Análise da 10ª Medição com a finalidade de dar fé sobre os serviços prestados para liberação do pagamento, conforme ART nº 1920250019292 e NFSe nº 699, no valor de **RS 196.699,14 (CENTO E NOVENTA E SEIS MIL, SEISCENTOS E NOVENTA E NOVE REAIS E QUATORZE CENTAVOS)**, de acordo com o percentual de execução aprovado pela fiscalização municipal e o cronograma físico-financeiro.

PARECER:

Este parecer tem como objetivo dar embasamento técnico para liberação do pagamento referente à **10ª Medição dos Serviços Remanescentes da Construção da Creche Pró-Infância Tipo B**, executados pela empresa **CONSTRUTORA PADRÃO LTDA**, conforme Contrato nº 017/2025.

A seguir, faço algumas observações:

1. A Obra foi assinada contrato e ordem de serviço e encontra-se devidamente com suas obrigações contratuais atualizadas e sem pendências;



ESTADO DO PIAUÍ

PREFEITURA MUNICIPAL DE PEDRO II/PMPII/PI.

GABINETE DO PREFEITO/PMPII/PI.

PRAÇA DOMINGOS MOURÃO FILHO Nº 345 – CENTRO – CEP: 64.255.000

CNPJ: 06.553.929/0001-24

2. O boletim de medição encontra-se atualizado conforme exigências dos órgãos fiscais controladores, onde podem ser localizados os quantitativos e valores acumulados das medições;

Os trabalhos executados sobre os **serviços Remanescentes da Construção da Creche Pró-Infância Tipo B**, somados nesta medição é de **R\$ 196.699,14 (CENTO E NOVENTA E SEIS MIL, SEISCENTOS E NOVENTA E NOVE REAIS E QUATORZE CENTAVOS)**;

3. Continuidade e conclusão de serviços de acabamento interno e externo;
4. Execução e complementação de revestimentos cerâmicos em pisos e paredes;
5. Serviços de pintura interna e externa, incluindo preparo de superfícies, emassamento e pintura final;
6. Instalações e ajustes finais de esquadrias, portas e ferragens;
7. Execução e complementação de instalações elétricas e hidrossanitárias;
8. Serviços finais de urbanização e adequações externas, quando aplicável;
9. Plantio de grama nas áreas externas;
10. Instalação de cubas;
11. Instalação de pias;
12. Instalação de divisórias nos banheiros;
13. Instalação de bancadas nas salas e cozinha, conforme o projeto;
14. Pinturas e acabamentos finais;
15. Correções pontuais e adequações técnicas conforme orientações da fiscalização.

Todos os itens aqui descritos foram devidamente fiscalizados, obedecendo todas as normas de desempenho técnico bem como também o padrão de qualidade da Prefeitura Municipal de Pedro II.

Por fim, venho, por meio deste parecer, afirmar que a Prefeitura Municipal de Pedro II, por intermédio de sua Engenheira Fiscal, LINDA JÉSSICA SOTERO ALVES, está de acordo com a presente análise técnica. Diante do exposto, atesta-se a conformidade da 7ª Medição da obra referente aos serviços remanescentes da construção da CRECHE PRÓ-INFÂNCIA TIPO B, localizada no bairro Boa Esperança, aprovada para fins de liberação



ESTADO DO PIAUÍ

PREFEITURA MUNICIPAL DE PEDRO II/PMPII/PI.

GABINETE DO PREFEITO/PMPII/PI.

PRAÇA DOMINGOS MOURÃO FILHO Nº 345 – CENTRO – CEP: 64.255.000

CNPJ: 06.553.929/0001-24

do pagamento no valor de **R\$ 196.699,14 (CENTO E NOVENTA E SEIS MIL, SEISCENTOS E NOVENTA E NOVE REAIS E QUATORZE CENTAVOS)**, conforme o contrato nº 017/2025.

Este é o parecer,

Responsável pelas informações:

Linda Jéssica Sotero Alves

Engenheira Civil

CREA.PI - 1922327727

Linda Jéssica Sotero Alves

Engenheira Civil

CREA 1922327727

Fiscal de Obras de Pedro II