



**PREFEITURA DE
CRISTALÂNDIA DO PIAUÍ**

**SECRETARIA MUNICIPAL DE SAÚDE
CONSELHO MUNICIPAL DE SAÚDE**

**RELATÓRIO DE GESTÃO ANUAL
SECRETARIA MUNICIPAL DE SAÚDE DE CRISTALÂNDIA DO PIAUÍ-PI**

2024



**PREFEITURA DE
CRISTALÂNDIA DO PIAUÍ**

IDENTIFICAÇÃO

DADOS DE IDENTIFICAÇÃO DO MUNICÍPIO

Município: Cristalândia do Piauí/PI

Secretaria de Saúde: Praça dos Três Poderes, s/nº – Centro – Cep 64.995-000

Telefone: (89) 3576 – 1200

E-mail: secretariadesaudecristalandia@gmail.com Código do IBGE: 2203008

Período de abrangência da Programação Anual de Saúde: 2022

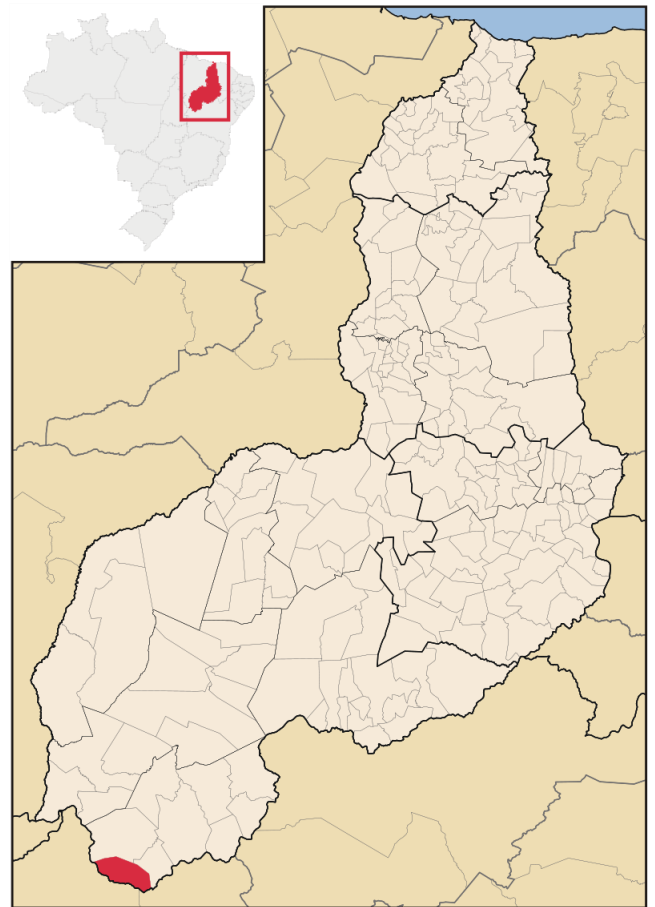



1. APRESENTAÇÃO

É com satisfação que apresentamos o Relatório de Gestão da Secretaria de Saúde de Cristalândia do Piauí, documento que visa proporcionar uma análise abrangente das atividades, conquistas e desafios enfrentados durante o período compreendido entre janeiro e fevereiro de 2023. A saúde é uma prioridade inegociável, e nosso compromisso é assegurar o bem-estar de cada cidadão, promovendo acesso equitativo e serviços de qualidade.

Cristalândia do Piauí, como muitas localidades, enfrenta desafios complexos na área da saúde. O rápido crescimento demográfico, as demandas emergentes e as limitações orçamentárias colocam nossa gestão à prova. No entanto, encaramos esses desafios como oportunidades para inovação e aprimoramento contínuo. Durante o período abrangido, trabalhamos incansavelmente para superar barreiras, visando oferecer soluções eficazes e sustentáveis.

O compromisso de governo de Cristalândia do Piauí-PI com a saúde de nossa população esta em consonância com as políticas de saúde Federal e Estadual, conforme os princípios e diretrizes dos instrumentos jurídico-legais que regulam o funcionamento do SUS. As diretrizes políticas (universalidade, equidade, integralidade, descentralização, hierarquização e participação popular) estão contidas na Constituição Federal, nas Leis 8.080/90 e 8.142/90, Leis Orgânicas do Estado e do Município e em outras leis e portarias que regem o Sistema de Saúde.

O Município conta com 04 equipes do ESF, sendo 01 Unidade Básica de Saúde “Francisca Louzeiro”, 03 postos de saúde na Zona Rural (Localidades Tabocal, Cabaceiro e Esperança), equipes do PSB (Programa de Saúde Bucal) e a coordenação geral da atenção básica.

2. METAS

- Fortalecer a participação popular na politica publicas de saúde;
- Facilitar o acesso da população as ações e serviços da secretaria municipal de saúde;
- Prestar uma assitencia humanizada aos nossos usuários;
- Ampliar o acesso aos exames da saúde publica realizados pelo municipio;
- Controlar estoque de medicamentos e promover agilidade no sistema de distribuição e armazenamento;
- Padronizar os medicamento para uso e dispensação na unidades de saúde;



**PREFEITURA DE
CRISTALÂNDIA DO PIAUÍ**

- Alcançar a cobertura vacinal em 95%;
- Viabilizar condições em vigilância, proteção e promoção da saúde;
- Integrar a saúde mental especializada rede básica de saúde;
- Implementar ações de promoção, prevenção, reabilitação e cuidado aos idosos;
- Fomentar ações para promoção da saúde da mulher;
- Melhorar a qualidade do acesso ao SAMU;
- Efetivar a atenção básica como espaço prioritário de acolhimento ao paciente e organização do SUS, usando estratégias de atendimento integral tendo como eixo estruturante o programa estratégia saúde da família, promovendo a articulação intersetorial com os demais níveis de complexidade da atenção à saúde.

●

3. OBJETIVO

O presente relatório tem como objetivo avaliar, comunicar e melhorar continuamente a prestação de serviços de saúde, promovendo a transparência e a responsabilidade na gestão do setor, bem como analisar o desempenho da organização ou do sistema de saúde em relação às metas e indicadores previamente estabelecidos.

4. AÇÕES DESENVOLVIDAS PELA SECRETARIA MUNICIPAL DE SAÚDE NO ANO DE 2023.

- Ações de dengue com panfletagem, coleta e análise de água. Atendimentos no programa de qualidade da água, (vs);
- Ações de monitoramento e controle da dengue: visitas, pontos estratégicos e tratamento, para índice de infestação;
- Alta por tratamento concluído na odontologia x ação coletiva de evidenciamento de placa bacteriana;
- Atendimento de prótese dentária; avaliação, moldagem para construção de próteses;
- Atendimentos de 1ª consulta odontológica x escovações supervisionadas;
- Atendimentos realizados na farmácia da UBS;
- Atendimentos realizados pelo programa planejamento familiar; serviços realizados no quadrimestre;
- Capacitação “previne Brasil”, com os profissionais da atenção básica; secretaria municipal de saúde atividades realizadas no quadrimestre;
- Consultas especializadas – psiquiatria, cirurgião geral, dermatologista, pediatra,



**PREFEITURA DE
CRISTALÂNDIA DO PIAUÍ**

ginecologista;

- Consultas médicas nas ub's
- Entrega de kits bucal 1
- Exame de ECG , realizado no município.
- Exames (audiometria, Impedanciometria RX, ECG, EEG, exames de olho, lab (CRE), outros);
- Exames citopatológicos (25 a 64 • anos público alvo e outras faixas);
- Exames de imagem - ultrassonografia (arss+licitacoes);
- Exames de laboratório no município
- Exames endoscopia digestiva alta;
- Exames ressonância magnética e tomografia computadorizada;
- I ciclo de palestras sobre o autismo
- Inalação, glicemia capilar , curativos e outros ;
- Manutenção dos programas já existentes;
- Manutenção dos veículos;
- Mutirão da dengue, chincungunha e zica;
- Orientações para o programa de lixo reciclável, comunicados informativos vinhetas, redes sociais, banner e placas e disposição de lixeiras em pontos estratégicos.
- Palestras educativas saúde bucal nas escolas
- Participação em reuniões virtuais sobre o alinhamento das ações em saúde do trabalhador para as referências técnicas do município;
- Participação em todas as reuniões do cosemes, cir e cib regional;
- Pensão em teresina
- Procedimentos ambulatoriais, sendo administração de medicamento, aferição de pressão;
- Procedimentos odontológicos clínico
- Programa de próteses dentárias (multirão);
- Próteses dentárias;
- Realizado treinamento aos profissionais de saúde, para melhor alimentação no sistema de informação;
- Reunião para tratar de assuntos relacionados ao hpp.
- Reuniões acs e equipe de profissionais para planejamento, avaliação, controle e melhoria das atividades e ações desenvolvidas pelos mesmos;



**PREFEITURA DE
CRISTALÂNDIA DO PIAUÍ**

- Reuniões de equipes nasf, esf's , sb's e administrativo referente orientação e planejamento das ações a serem desenvolvidas e assuntos relevantes ao bom atendimento na secretaria municipal de saúde ;
- Reuniões do conselho municipal de saúde;
- Revisão, manutenção dos consultórios odontológicos, autoclaves, geladeiras, refrigerador da sala de vacina, ar condicionados;
- Sessões de fisioterapia
- Teste do pezinho e teste da mãezinha;
- Teste seletivo em andamento;
- Testes rápidos (HIV/SIFILIS/HEPATITES VIRAIS/HBV/DENGUE)
- Vacinas aplicadas rotina, campanha influenza e covid 19.
- Viagens de urgência e emergência;
- Visita domiciliar, visitas realizadas pelos acs , atendimento domiciliar realizadas por profissionais de nível médio e superior (médicos, enfermeiros, técnico de enfermagem);
- Vistorias, orientações diversas e denúncias. Liberação de licença sanitária



CONSIDERAÇÕES FINAIS

A saúde é direito de todos e dever do estado, garantido mediante políticas sociais e econômicas que visem a redução do risco de doenças e de outros agravos e ao acesso universal e igualitário às ações e serviços para a sua promoção, proteção e recuperação. (Art. 196 da Constituição Federal do Brasil).

Ao longo deste período, conquistamos avanços significativos em diversas áreas, como a realização de cirurgias eletivas no hospital municipal, atendimento aos pacientes disponibilizando exames gratuitos de média e alta complexidade, a expansão de na oferta de medicamentos da farmácia básica e remédios de controles, e o fortalecimento das parcerias com a comunidade foram elementos-chave de nosso sucesso. Essas realizações não apenas atestam nosso compromisso, mas também refletem a colaboração entre profissionais dedicados e uma comunidade engajada.

Em conclusão, o período analisado reflete os esforços significativos da Secretaria de Saúde de Cristalândia do Piauí em proporcionar serviços de saúde de qualidade à nossa comunidade. Através de iniciativas como palestras e momentos de bem estar e lazer, alcançamos avanços notáveis, resultando em uma população cada vez mais saudável. No entanto, reconhecemos que ainda enfrentamos desafios e estamos comprometidos em superá-los com medidas cada vez mais eficazes.

Olhando para o futuro, mantemos nosso compromisso em melhorar continuamente a saúde pública em nosso município, trabalhando em colaboração com a comunidade e outros parceiros. Agradecemos a todos os envolvidos por seu apoio e dedicação, pois juntos construímos um caminho sólido em direção a uma saúde mais acessível, eficiente e centrada no cidadão.

**LISSANDRA DA CUNHA LEMOS VALENTE SECRETÁRIA MUNICIPAL DE SAÚDE
E SANEAMENTO**



APÊNDICES

Gráfico 01: Demonstrativo percentual , de consultas e exames realizadas pela central de marcação da fundação municipal de saúde de Teresina – PI no ano de 2023:

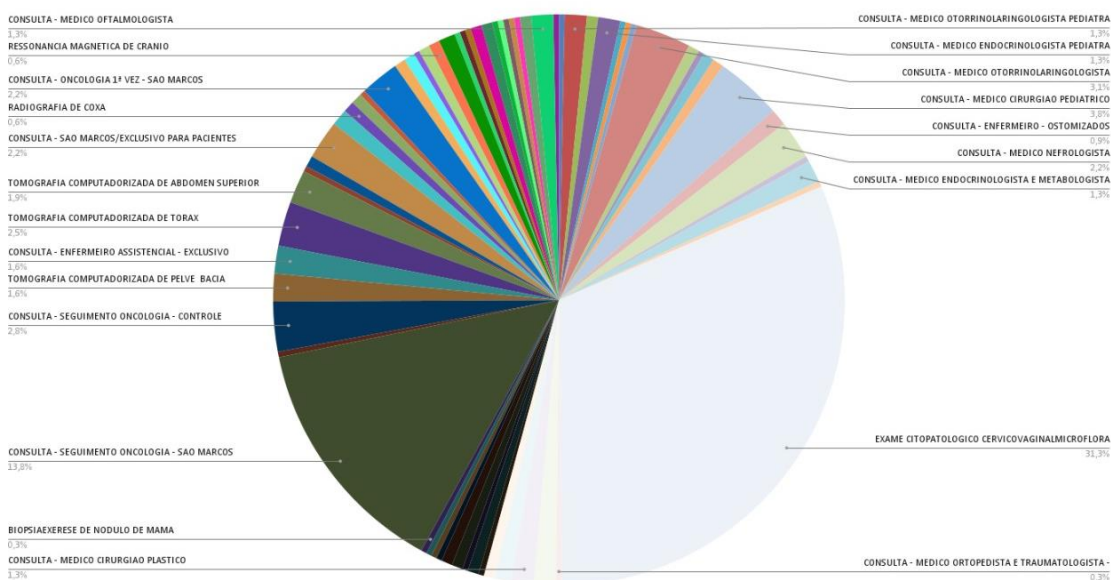

Durante o ano de 2023 foram realizadas um total de 320 entre consultas e exames;

Gráfico 02: Demonstrativo percentual , de cirurgias eletivas realizadas no Hospital Municipal

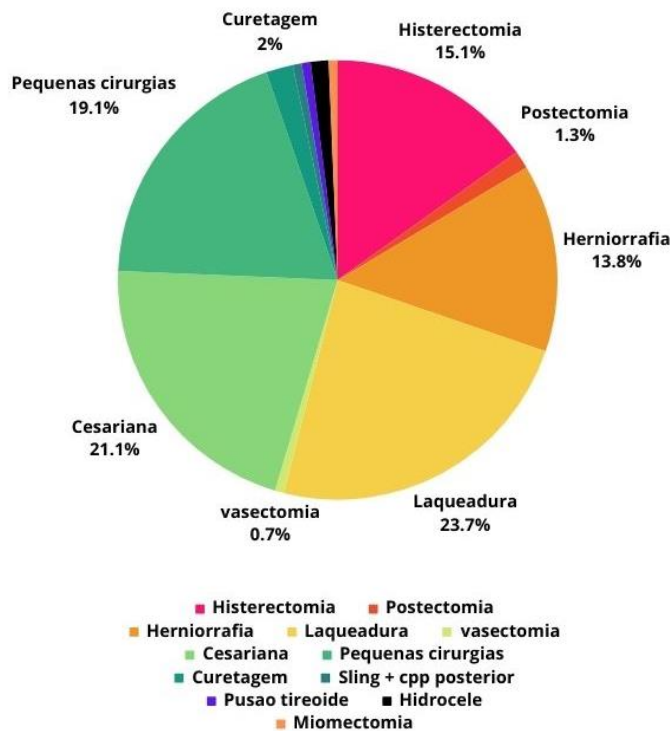



**PREFEITURA DE
CRISTALÂNDIA DO PIAUÍ**

Durante o ano de 2023 foram realizadas um total de 152 cirurgias;

Gráfico 03: Demonstrativo percentual da cobertura vacinal no ano de 2023.

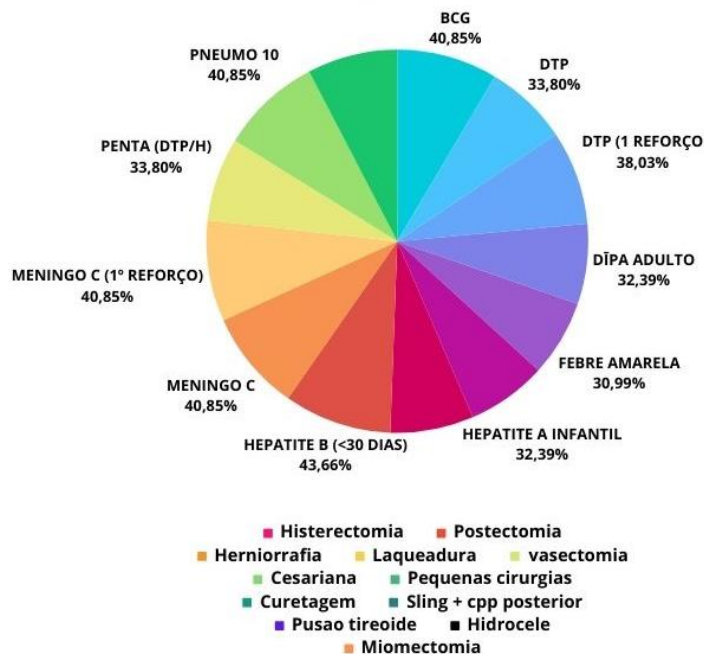

Quadro 01: Demonstrativo da quantidade de atendimento por especialista no ano de 2023:

ESPECIALIDADE	QUANTIDADE
Pediatra	685
Cirurgião geral	354
Psiquiatra	531
Ultrassom	723

Quadro 02: demonstrativo do quantitativo de nascidos vivos no Hospital Municipal Ardulino Juvêncio Paraguassú.

PARTO	QUANTIDADE
Parto vaginal	21
Parto cesáreo	39



Anexos





1. JANEIRO



- Janeiro Branco : Cuidados com a saúde mental (servidores);
- Farmácia básica
- Abertura do programa de Tabagismo
- Adesão e início do curso tecnico para ACS. (PROGRAMA SAÚDE COM AGENTE)





2. FEVEREIRO

- CAMPANHA NACIONAL CONTRA GRAVIDEZ NA ADOLESCÊNCIA
- CAPACITAÇÃO SERVIDORES DA ATENÇÃO BÁSICA
- PROGRAMA SAÚDE NA ESCOLA





**PREFEITURA DE
CRISTALÂNDIA DO PIAUÍ**

3. Março

- DIA INTERNACIONAL DA MULHER
- HIPERDIA
- CURSO PARA TÉCNICOS EM ENFERMAGEM E CONDUTORES DO SAMU
- CUIDADOS COM A SAÚDE BUCAL E DISTRIBUIÇÃO DE KITS DE HIGIENE BUCAL PARA ALUNOS
- PLENÁRIA MUNICIPAL DE SAÚDE





**PREFEITURA DE
CRISTALÂNDIA DO PIAUÍ**

4. Abril

- DIA NACIONAL DE SAÚDE E NUTRIÇÃO
- ABRIL AZUL: I CICLO DE PALESTRA CONTRA O ALTISMO
- CAMPANHA CONTRA DENGUE





**PREFEITURA DE
CRISTALÂNDIA DO PIAUÍ**

5. Maio

CAMPANHA DE VACINAÇÃO CONTRA GRIPE

HIPERTENSÃO (UBS's ZONA RURAL)

CUIDADOS COM A SAÚDE BUCAL E ENTREGAS DE KIT'S DE HIGIENE BUCAL

REALIZAÇÃO DE PARTOS

PARTICIPAÇÃO 8ª MOSTRA OIUAÍ AQUI TEM SUS





**PREFEITURA DE
CRISTALÂNDIA DO PIAUÍ**

6. Junho

- MUTIRÃO DE CIRURGIAS ELETIVAS
- CARRETA DA MAMOGRAFIA

**Mutirão de
cirurgias
eletivas**

01 de Junho
de 2023

 **Cristalândia**
SMSCP





7. Julho

- ATUALIZAÇÃO DA CADERNETA VACINAL





**PREFEITURA DE
CRISTALÂNDIA DO PIAUÍ**

8. AGOSTO

- AGOSTO DOURADO: MÊS DE CONSIENTIZAÇÃO AO ALEITAMENTO MATERNO





**PREFEITURA DE
CRISTALÂNDIA DO PIAUÍ**

9. SETEMBRO

- SETEMBRO AMARELO: TODOS CONTRA O SUICÍDIO
- SEMANA NACIONAL DO TRANSITO. AÇÃO EDUCATIVA COM O SAMU
- NEU





**PREFEITURA DE
CRISTALÂNDIA DO PIAUÍ**

10. OUTUBRO

- **FORMATURA CURSO TECNICO EM AGENTE COMUNITÁRIO DE SAÚDE**
- **OUTUBRO ROSA: UM TOQUE PARA PRVENÇÃO**
- **ENTREGA DE UNIFORMES PARA OS SERVIDORES DO SAMU**





**PREFEITURA DE
CRISTALÂNDIA DO PIAUÍ**

11. NOVEMBRO

- NOVEMBRO AZUL: HOMEM DE ATITUDE CUIDA DA SAÚDE
- ABERTURA DO PROGRAMA HIPERDIA NAS RUAS
- AMISTOSO NOVEMBRO AZUL
- CAMPANHA DE VACINA ANTIRRABICA

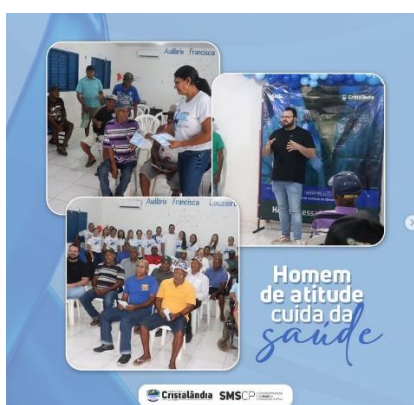



12. DEZEMBRO

- CAPACITAÇÃO DO NEU
- DEZEMBRO VERMELHO: TESTAGEM RÁPIDA DE HIV, SÍFILIS, HEPATITE A E B
- CONFRATERNIZAÇÃO





PREFEITURA DE
CRISTALÂNDIA DO PIAUÍ
